SERIE: EDIFICAR COMO JESÚS

CONSTRUCCIÓN DE LA IGLESIA

SEMANA **10**

1 PEDRO 1:3–4

EDIFICAR con ESPERANZA *eterna*



LIBRETO FACILITADOR

GUÍA DE ESTUDIO

VERSÍCULO CLAVE

“Alabado sea Dios, Padre de nuestro Señor Jesucristo. Por su gran misericordia nos ha hecho nacer de nuevo mediante la resurrección de Jesucristo, para que tengamos una esperanza viva y recibamos una herencia indestructible, incontaminada e inmarchitable. Esta herencia está reservada en el cielo para ustedes.”

1 PEDRO 1:3-4 (NVI)

Pensamiento *inicial*

La obra de la Iglesia no termina en lo terrenal, sino que se proyecta hacia la eternidad. Edificar con esperanza eterna significa vivir y servir con la certeza de que nuestra herencia está segura en Cristo.

PARTE 1 · ENSEÑANZA

25 MIN · POWERPOINT

Puntos Clave *para el Facilitador*

01 La esperanza eterna es un fundamento seguro.

02 La herencia en Cristo es incorruptible.

03 La obra en la tierra tiene un propósito celestial.

04 La Iglesia se edifica mirando hacia la eternidad.

CONSEJO VISUAL

Usa imágenes de una ciudad celestial, un camino que conduce hacia la luz, y creyentes adorando con gozo.

PARTE 2 · GRUPOS PEQUEÑOS

10 MIN · 2–4 PERSONAS

Conversemos en

ROMPEHIELO

Comparte una ocasión en la que la esperanza en Cristo te sostuvo en medio de una dificultad.

LECTURA EN GRUPO

1 PEDRO 1:3-9

01 OBSERVACIÓN

Lo que dice el texto

¿Qué describe Pedro sobre la esperanza en Cristo?

¿Cómo se presenta la herencia reservada en el cielo?

02 INTERPRETACIÓN

Lo que significa

¿Por qué la esperanza eterna es esencial para la vida cristiana?

¿Qué significa que la herencia es incorruptible e inmarchitable?

03 APLICACIÓN

Lo que haré

¿Cómo puedes vivir cada día con la mirada puesta en la esperanza eterna?

¿Qué práctica concreta puede ayudarte a recordar tu herencia en Cristo?

Plan Devocional *Diario*

(4 DÍAS)

DÍA 1

Juan 14:1–3

Jesús prepara lugar para nosotros.

DÍA 2

Romanos 8:18

Los sufrimientos presentes no se comparan con la gloria venidera.

DÍA 3

Apocalipsis 21:1–4

Un cielo nuevo y una tierra nueva.

DÍA 4

Hebreos 10:23

Mantener firme la esperanza.

Reflexión Personal y Diario

Una verdad que descubrí sobre la esperanza eterna

Una situación en la que necesito recordar mi herencia en Cristo

Mi oración de esta semana

Acciones Prácticas

- [ ] Ora cada mañana: “Señor, ayúdame a vivir con esperanza eterna.”
- [ ] Memoriza 1 Pedro 1:3–4.
- [ ] Cada noche escribe cómo tu esperanza en Cristo influyó en tus decisiones del día.

DESAFÍO DE LA SEMANA

Comparte con alguien el mensaje de la esperanza eterna en Cristo.

Invita a un amigo al grupo para que juntos vivan con la mirada puesta en la eternidad.

CONSEJO PARA EL FACILITADOR

Enfatiza la seguridad de la herencia en Cristo: nada puede destruirla.

Hazlo práctico: anima a los participantes a vivir con perspectiva eterna en sus decisiones diarias.

Cierra con oración comunitaria: pide que Dios llene a cada persona de gozo y esperanza en la herencia celestial.

FACILITATOR GUIDE · KEY VERSE

Week 10 – Building with Eternal Hope

“Praise be to the God and Father of our Lord Jesus Christ! In his great mercy he has given us new birth into a living hope through the resurrection of Jesus Christ from the dead, and into an inheritance that can never perish, spoil or fade. This inheritance is kept in heaven for you.”

1 PETER 1:3-4 (NIV)

Initial *thought*

The work of the Church does not end in the earthly realm but projects toward eternity. Building with eternal hope means living and serving with the certainty that our inheritance is secure in Christ.

PART 1 · TEACHING

25 MIN · POWERPOINT

Key Points *for the Facilitator*

01 **Eternal hope is a secure foundation.**

02 **The inheritance in Christ is incorruptible.**

03 **The work on earth has a heavenly purpose.**

04 **The Church is built with its eyes on eternity.**

VISUAL TIP

Use images of a heavenly city, a path leading to light, and believers worshiping with joy.

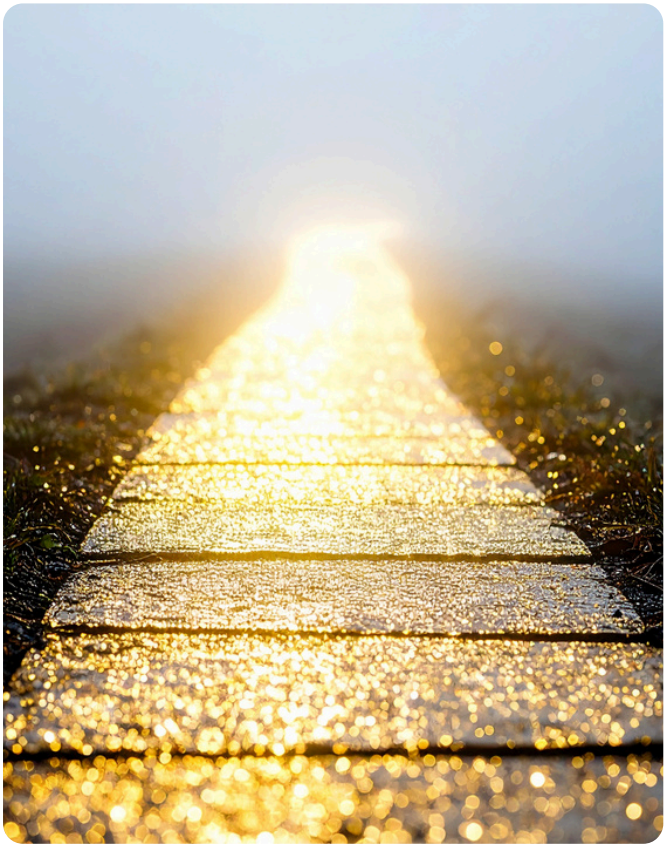



PART 2 · SMALL GROUPS

10 MIN · 2–4 PEOPLE

Let's talk *togeth*

ICEBREAKER

Share a time when hope in Christ sustained you during a difficulty.

GROUP READING

1 PETER 1:3-9

01 OBSERVATION

What the text says

What does Peter describe about hope in Christ?

How is the inheritance reserved in heaven presented?

02 INTERPRETATION

What it means

Why is eternal hope essential for the Christian life?

What does it mean that the inheritance is incorruptible and unfading?

03 APPLICATION

What I will do

How can you live each day with your eyes on eternal hope?

What concrete practice can help you remember your inheritance in Christ?

Daily Devotional Plan (4 DAYS)

DAY 1

John 14:1–3

Jesus prepares a place for us.

DAY 2

Romans 8:18

Present sufferings vs. future glory.

DAY 3

Revelation 21:1–4

A new heaven and a new earth.

DAY 4

Hebrews 10:23

Hold firmly to hope.

Personal Reflection & Journal

A truth I discovered about eternal hope

A situation where I need to remember my inheritance in Christ

My prayer this week

Practical Actions

- [ ] Pray each morning: “Lord, help me live with eternal hope.”
- [ ] Memorize 1 Peter 1:3–4.
- [ ] Each night write how your hope in Christ influenced your decisions that day.

WEEKLY CHALLENGE

Share the message of eternal hope in Christ with someone.

Invite a friend to the group to live with eyes on eternity together.

FACILITATOR TIP

Emphasize the security of the inheritance in Christ: nothing can destroy it.

Make it practical: encourage participants to live with eternal perspective in daily decisions.

Close with community prayer: ask God to fill each person with joy and hope in the heavenly inheritance.