

Assuré: [REDACTED]  
Propriété: [REDACTED]  
[REDACTED] [REDACTED]

Maison: [REDACTED]

Estimateur: Daniel Labbé T.P., ESCQ  
Titre: Chef estimateur senior

Bureau: (418) 554-4130  
Courriel : daniel.labbe@roymorissette.com

Bureau: 4500 Boul.Henri Bourassa bur.218  
Québec

Référence: Dominic Plante  
Titre: Estimateur  
Société: Roy Morissette & Associés inc.  
Bureau: 4500 Boul.Henri Bourassa bur.218  
Québec

Bureau: (418) 956-4175  
Courriel : dominic.plante@roymorissette.com

**Numéro de sinistre :**

**No. police :**

**Type de sinistre : Incendie**

Date du sinistre:  
Date d'inspection:

Date de réception:  
Date d'entrée: 2018-03-08 08:00

Barème de prix: QCQC8X\_FEB18  
Nouvelle construction  
Estimation : 2018-03-08-0800



## Roy, Morissette & Associés inc.

4500 Boul. Henri Bourassa Bur 218  
G1H 3A5 QC.

2018-03-08-0800

### Démolition

DESCRIPTION	QTÉ	ENLEV	REPLAC	*TOTAL
1. Démolition général (Soumission Soresto inclus clôture temporaire)	1,00 CH	12 743,08	0,00	12 743,08
<b>Totaux : Démolition</b>				<b>12 743,08</b>

### Fondations

DESCRIPTION	QTÉ	ENLEV	REPLAC	*TOTAL
<u>Excavation</u>				
2. Excavation pour fondation bâtiment (5' large, 5' profond tout le tour)	160,00 V3	0,00	7,98	1 276,80
3. Camion 10 roues et opérateur - 10 ton (Évacuation terre excavé)	8,00 HR	0,00	102,31	818,48
<u>Semelles</u>				
4. Semelles - Main-d'oeuvre et matériaux	11,00 V3	0,00	333,05	3 663,55
5. Barre d'armature d'acier - # 4 (1/2" / 13mm)	392,00 PL	0,00	0,98	384,16
<u>Murs: 10 po x 8' ht</u>				
6. Béton mur - Main-d'oeuvre et matériel - Armé	43,50 V3	0,00	355,27	15 454,25
7. Boulon d'ancrage pour béton - 5/8" x 10"	49,00 CH	0,00	4,62	226,38



## Roy, Morissette & Associés inc.

4500 Boul. Henri Bourassa Bur 218  
G1H 3A5 QC.

### CONTINUE - Fondations

DESCRIPTION	QTÉ	ENLEV	REMLAC	*TOTAL
8. Plaque du bas percer - 2" x 6" bois de charpente traité	204,00 PL	0,00	2,45	499,80
9. Béton camion de pompage (à l'heure)	6,00 HR	0,00	282,12	1 692,72
10. Sceller mur de fondation	960,00 P2	0,00	0,47	451,20
11. Système de drainage de fondation - drainage français	210,00 PL	0,00	15,92	3 343,20
12. Sable pour remplissage de fondations	160,00 V3	0,00	28,90	4 624,00
13. Remplissage de fondations	160,00 PL	0,00	4,47	715,20
<b><u>Dalle</u></b>				
14. Gravier sous-dalle - en place	17,00 V3	0,00	43,52	739,84
15. Panneau de mousse isolante rigide -1"	925,00 P2	0,00	1,14	1 054,50
16. Pare-vapeur Polyéthylène	925,00 P2	0,00	0,23	212,75
17. Béton dalle au niveau du sol - 4" - fini sur place	925,00 P2	0,00	4,02	3 718,50
18. Système de drain de plancher (plomberie de fond de cave)	925,00 P2	0,00	0,56	518,00
19. Bassin de pompe de puisard	1,00 CH	0,00	66,54	66,54
<b><u>Escalier de béton</u></b>				
20. Béton marche - main d'oeuvre et matériaux	2,00 V3	0,00	343,56	687,12
21. Béton renfort de dalle - #3 (3/8" / 10mm) - grille, 12" dans chaque sens	20,00 P2	0,00	1,20	24,00



## Roy, Morissette & Associés inc.

4500 Boul. Henri Bourassa Bur 218  
G1H 3A5 QC.

### CONTINUE - Fondations

DESCRIPTION	QTÉ	ENLEV	REPLAC	*TOTAL
<b>Totaux : Fondations</b>				<b>40 170,99</b>

### Structure et isolation

#### Sous-sol

DESCRIPTION	QTÉ	ENLEV	REPLAC	*TOTAL
<b>Murs</b>				
22. Panneau de mousse isolante rigide - 3"	1 360,00 P2	0,00	3,06	4 161,60
23. Fourrure - 1" x 3"	1 360,00 P2	0,00	0,74	1 006,40
<b>Totaux : Sous-sol</b>				<b>5 168,00</b>

### Rez de chaussé

#### Plancher

DESCRIPTION	QTÉ	ENLEV	REPLAC	*TOTAL
24. Colonne ajustable - 4" tuyau a/plaques	4,00 CH	0,00	171,38	685,52
25. Poutre en bois, 8x10(1 de 20' + 1 de 26')	58,00 PL	0,00	27,95	1 621,10
26. 2" x 10" bois de charpente - solives(inclus solive de rive)	976,00 PL	0,00	2,59	2 527,84
27. 2" x 2" bois de charpente - au p.l.(Croix St-André)	190,00 PL	0,00	1,39	264,10



## Roy, Morissette & Associés inc.

4500 Boul. Henri Bourassa Bur 218  
G1H 3A5 QC.

### CONTINUE - Plancher

DESCRIPTION	QTÉ	ENLEV	REPLAC	*TOTAL
28. Menuisier - Charpentier Général(Fabrication et installation croix St-André)	8,00 HR	0,00	54,82	438,56
29. Mousse polyuréthane projetée(4" épais pour R-24)	544,00 P2	0,00	1,27	690,88
30. Revêtement - contreplaqué - 5/8" - embouteté	1 184,00 P2	0,00	2,41	2 853,44
<b>Totaux : Plancher</b>				<b>9 081,44</b>

### Murs

DESCRIPTION	QTÉ	ENLEV	REPLAC	*TOTAL
<b>Murs R/C : 9 ' Finis</b>				
31. Fourrure - 1" x 3"(Extérieur)	1 620,00 P2	0,00	0,74	1 198,80
32. Panneau de mousse isolante rigide -(isobrace)	1 620,00 P2	0,00	2,01	3 256,20
33. Protection d'humidité - ruban jointure à pare-vapeur	1 800,00 P2	0,00	0,12	216,00
34. Revêtement - contreplaqué - 3/4" CDX (remplace planche pour la rigidité des murs)	1 620,00 P2	0,00	2,31	3 742,20
35. 2" x 6" bois de charpente (Lisses basses et hautes)	588,00 PL	0,00	1,68	987,84
36. 2" x 6" bois de charpente (Montants de 10')	1 838,00 PL	0,00	1,68	3 087,84
37. Linteau - doubles 2" x 10"	47,00 PL	0,00	6,41	301,27
38. Isolant en natte - 6" - R24 - sans papier en face	1 426,00 P2	0,00	1,52	2 167,52



## Roy, Morissette & Associés inc.

4500 Boul. Henri Bourassa Bur 218  
G1H 3A5 QC.

### CONTINUE - Murs

DESCRIPTION	QTÉ	ENLEV	REPLAC	*TOTAL
39. Pare-vapeur Polyéthylène	1 426,00 P2	0,00	0,24	342,24
40. Fourrure - 1" x 3"(Intérieur)	1 426,00 P2	0,00	0,74	1 055,24
<b>Totaux : Murs</b>				<b>16 355,15</b>

### Plafond

DESCRIPTION	QTÉ	ENLEV	REPLAC	*TOTAL
<b>Section principale</b>				
41. Fourrure - 1" x 3"	784,00 P2	0,00	0,74	580,16
<b>Rallonge</b>				
42. Fourrure - 1" x 3"	330,00 P2	0,00	0,74	244,20
43. Pare-vapeur Polyéthylène	330,00 P2	0,00	0,24	79,20
44. Isolant soufflé - 16" en profondeur - R44	330,00 P2	0,00	1,42	468,60
<b>Totaux : Plafond</b>				<b>1 372,16</b>

### Divisions intérieures

DESCRIPTION	QTÉ	ENLEV	REPLAC	*TOTAL
<b>Division hauteur 9':</b>				



## Roy, Morissette & Associés inc.

4500 Boul. Henri Bourassa Bur 218  
G1H 3A5 QC.

### CONTINUE - Divisions intérieures

DESCRIPTION	QTÉ	ENLEV	REPLAC	*TOTAL
45. 2" x 4" x 10' #2 & meilleur Sapin / Mélèze (matériel seulement)	83,00 CH	0,00	4,41	366,03
46. Installer Mur de montant - 2" x 3" x 8" ht - 16" cc	83,00 PL	0,00	6,34	526,22
47. Mur de montant - 2" x 3" x 8" ht - 16" cc (Muret tour d'escalier vers SS)	7,00 PL	0,00	10,37	72,59
48. Menuisier - Charpentier Général (Ajout plusieurs pièces)	5,00 HR	0,00	54,82	274,10
<b>Totaux : Divisions intérieures</b>				<b>1 238,94</b>

### Descente de cave

DESCRIPTION	QTÉ	ENLEV	REPLAC	*TOTAL
49. Fourrure - 1" x 3" (Extérieur)	64,00 P2	0,00	0,74	47,36
50. Protection d'humidité - ruban jointure à pare-vapeur	64,00 P2	0,00	0,12	7,68
51. Revêtement - contreplaqué - 1/2" CDX (Partie récente)	64,00 P2	0,00	1,64	104,96
52. 2" x 6" bois de charpente (Lisses basses et hautes)	52,00 PL	0,00	1,68	87,36
53. 2" x 6" bois de charpente (Montants)	144,00 PL	0,00	1,68	241,92
54. Linteau - doubles 2" x 10"	3,00 PL	0,00	6,41	19,23
<b>Totaux : Descente de cave</b>				<b>508,51</b>

**Total: Rez de chaussé**

**28 556,20**



## Roy, Morissette & Associés inc.

4500 Boul. Henri Bourassa Bur 218  
G1H 3A5 QC.

### Étage

#### Plancher

DESCRIPTION	QTÉ	ENLEV	REPLAC	*TOTAL
55. Colonne ajustable - 4" tuyau a/plaques	2,00 CH	0,00	171,38	342,76
56. Poutre en bois, 8x10(1 de 26')	55,00 PL	0,00	27,95	1 537,25
57. 2" x 10" bois de charpente - solives(inclus solive de rive)	640,00 PL	0,00	2,59	1 657,60
58. Matériel seulement 2" x 2" bois de charpente - au p.l.(Croix St-André)	110,00 PL	0,00	0,54	59,40
59. Menuisier - Charpentier Général(Fabrication et installation croix St-André)	6,00 HR	0,00	54,82	328,92
60. Mousse polyuréthane projetée(4" épais pour R-24)	360,00 P2	0,00	1,27	457,20
61. Revêtement - contreplaqué - 5/8" - embouveté	800,00 P2	0,00	2,41	1 928,00
<b>Totaux : Plancher</b>				<b>6 311,13</b>

#### Murs

DESCRIPTION	QTÉ	ENLEV	REPLAC	*TOTAL
<u>Murets 1'6"</u>				
62. Fourrure - 1" x 3"(Extérieur)	90,00 P2	0,00	0,74	66,60
63. Panneau de mousse isolante rigide -isobrace	96,00 P2	0,00	2,01	192,96





## Roy, Morissette & Associés inc.

4500 Boul. Henri Bourassa Bur 218  
G1H 3A5 QC.

### CONTINUE - Murs

DESCRIPTION	QTÉ	ENLEV	REPLAC	*TOTAL
64. Protection d'humidité - ruban jointure à pare-vapeur	90,00 P2	0,00	0,12	10,80
65. 2" x 6" bois de charpente (Lisses basses et hautes)	180,00 PL	0,00	1,68	302,40
66. 2" x 6" bois de charpente (Montants)	70,00 PL	0,00	1,68	117,60
67. Isolant en natte - 6" - R24 - sans papier en face	90,00 P2	0,00	1,52	136,80
68. Pare-vapeur Polyéthylène	90,00 P2	0,00	0,24	21,60
69. Fourrure - 1" x 3"(Intérieur)	90,00 P2	0,00	0,74	66,60
<b><u>Murs de pignons</u></b>				
70. Fourrure - 1" x 3"(Extérieur)	475,00 P2	0,00	0,74	351,50
71. Panneau de mousse isolante rigide -(isobrace)	475,00 P2	0,00	2,01	954,75
72. Protection d'humidité - ruban jointure à pare-vapeur	475,00 P2	0,00	0,12	57,00
73. 2" x 6" bois de charpente (Lisses basses et hautes)	170,00 PL	0,00	1,68	285,60
74. 2" x 6" bois de charpente (Montants)	300,00 PL	0,00	1,68	504,00
75. Isolant en natte - 6" - R24 - sans papier en face	311,00 P2	0,00	1,52	472,72
76. Pare-vapeur Polyéthylène	311,00 P2	0,00	0,24	74,64
77. Fourrure - 1" x 3"(Intérieur)	311,00 P2	0,00	0,74	230,14

### **Murs lucarne**



## Roy, Morissette & Associés inc.

4500 Boul. Henri Bourassa Bur 218  
G1H 3A5 QC.

### CONTINUE - Murs

DESCRIPTION	QTÉ	ENLEV	REPLAC	*TOTAL
78. Fourrure - 1" x 3"(Extérieur)	21,00 P2	0,00	0,74	15,54
79. Panneau de mousse isolante rigide - isobrace	21,00 P2	0,00	2,01	42,21
80. Protection d'humidité - ruban jointure à pare-vapeur	21,00 P2	0,00	0,12	2,52
81. 2" x 6" bois de charpente (Lisses basses et hautes)	36,00 PL	0,00	1,68	60,48
82. 2" x 6" bois de charpente (Montants)	36,00 PL	0,00	1,68	60,48
83. Linteau - doubles 2" x 10"	3,00 PL	0,00	6,41	19,23
84. Isolant en natte - 6" - R24 - sans papier en face	12,00 P2	0,00	1,52	18,24
85. Pare-vapeur Polyéthylène	21,00 P2	0,00	0,24	5,04
86. Fourrure - 1" x 3"(Intérieur)	21,00 P2	0,00	0,74	15,54
<b>Totaux : Murs</b>				<b>4 084,99</b>

### Plafond

DESCRIPTION	QTÉ	ENLEV	REPLAC	*TOTAL
87. Fourrure - 1" x 3"	863,00 P2	0,00	0,74	638,62
88. Pare-vapeur Polyéthylène	863,00 P2	0,00	0,24	207,12
89. Isolant soufflé - 16" en profondeur - R44	863,00 P2	0,00	1,42	1 225,46



## Roy, Morissette & Associés inc.

4500 Boul. Henri Bourassa Bur 218  
G1H 3A5 QC.

### CONTINUE - Plafond

DESCRIPTION	QTÉ	ENLEV	REPLAC	*TOTAL
<b>Totaux : Plafond</b>				<b>2 071,20</b>

### Divisions intérieures

DESCRIPTION	QTÉ	ENLEV	REPLAC	*TOTAL
90. Mur de montant - 2" x 3" x 8" ht - 16" cc	69,00 PL	0,00	10,37	715,53
<b>Totaux : Divisions intérieures</b>				<b>715,53</b>

**Total: Étage** **13 182,85**

### Toiture

#### Toit principal

DESCRIPTION	QTÉ	ENLEV	REPLAC	*TOTAL
91. Ferme de toit - entretoit - pente 10/12	448,00 PL	0,00	8,60	3 852,80
92. 2" x 4" bois de charpente (Contreventement)	120,00 PL	0,00	1,47	176,40
93. 2" x 6" bois de charpente (Fascia)	120,00 PL	0,00	1,68	201,60
94. Revêtement - contreplaqué - 1/2" CDX	1 024,00 P2	0,00	1,82	1 863,68
95. Revêtement - coût supplémentaire pour agrafes-H	1 024,00 P2	0,00	0,07	71,68
<b>Totaux : Toit principal</b>				<b>6 166,16</b>



## Roy, Morissette & Associés inc.

4500 Boul. Henri Bourassa Bur 218  
G1H 3A5 QC.

### Toit rallonge

DESCRIPTION	QTÉ	ENLEV	REPLAC	*TOTAL
96. Ferme de toit - pente 8/12	243,00 PL	0,00	6,53	1 586,79
97. 2" x 4" bois de charpente (Contreventement)	144,00 PL	0,00	1,47	211,68
98. 2" x 6" bois de charpente (Fascia)	84,00 PL	0,00	1,68	141,12
99. Ferme de toit - vallée - pente 8/12	32,00 PL	0,00	7,88	252,16
100. Revêtement - contreplaqué - 1/2" CDX	672,00 P2	0,00	1,82	1 223,04
101. Revêtement - coût supplémentaire pour agrafes-H	672,00 P2	0,00	0,07	47,04
<b>Totaux : Toit rallonge</b>				<b>3 461,83</b>

### Lucarne

DESCRIPTION	QTÉ	ENLEV	REPLAC	*TOTAL
102. Ferme de toit - pente 8/12	12,00 PL	0,00	6,53	78,36
103. 2" x 4" bois de charpente (Contreventement)	12,00 PL	0,00	1,47	17,64
104. 2" x 6" bois de charpente (Fascia)	16,00 PL	0,00	1,68	26,88
105. Petit selle/pente sur-toit - 26 à 50 pc	1,00 CH	0,00	149,10	149,10
106. Revêtement - contreplaqué - 1/2" CDX	32,00 P2	0,00	1,82	58,24



## Roy, Morissette & Associés inc.

4500 Boul. Henri Bourassa Bur 218  
G1H 3A5 QC.

### CONTINUE - Lucarne

DESCRIPTION	QTÉ	ENLEV	REPLAC	*TOTAL
107. Revêtement - coût supplémentaire pour agrafes-H	32,00 P2	0,00	0,07	2,24
108. Charpenterie - Frais minimum	1,00 CH	0,00	137,06	137,06
<b>Totaux : Lucarne</b>				<b>469,52</b>

### Toit descente de cave

DESCRIPTION	QTÉ	ENLEV	REPLAC	*TOTAL
109. Ferme de toit - entretoit - pente 10/12	25,00 PL	0,00	8,60	215,00
110. 2" x 4" bois de charpente (Contreventement)	24,00 PL	0,00	1,47	35,28
111. 2" x 6" bois de charpente (Fascia)	24,00 PL	0,00	1,68	40,32
112. Revêtement - contreplaqué - 1/2" CDX	64,00 P2	0,00	1,82	116,48
113. Revêtement - coût supplémentaire pour agrafes-H	50,00 P2	0,00	0,07	3,50
<b>Totaux : Toit descente de cave</b>				<b>410,58</b>

### Toit perron avant

DESCRIPTION	QTÉ	ENLEV	REPLAC	*TOTAL
114. 2" x 6" bois de charpente (Poutre support de fermes 3-2x6)	96,00 PL	0,00	1,68	161,28



## Roy, Morissette & Associés inc.

4500 Boul. Henri Bourassa Bur 218  
G1H 3A5 QC.

### CONTINUE - Toit perron avant

DESCRIPTION	QTÉ	ENLEV	REPLAC	*TOTAL
115. Ferme de toit - mono - pente 4/12	57,00 PL	0,00	6,56	373,92
116. 2" x 4" bois de charpente (Contreventement et support au mur)	72,00 PL	0,00	1,47	105,84
117. 2" x 6" bois de charpente (Fascia)	36,00 PL	0,00	1,68	60,48
118. Revêtement - contreplaqué - 1/2" CDX	128,00 P2	0,00	1,82	232,96
119. Revêtement - coût supplémentaire pour agrafes-H	120,00 P2	0,00	0,07	8,40
<b>Totaux : Toit perron avant</b>				<b>942,88</b>
<b>Total: Toiture</b>				<b>11 450,97</b>
<b>Total: Structure et isolation</b>				<b>58 358,02</b>

### Plomberie

DESCRIPTION	QTÉ	ENLEV	REPLAC	*TOTAL
120. Plombier (Vérification pompe de puit)	5,00 HR	0,00	73,49	367,45
121. Technicien fosse septique - Frais Minimum	1,00 CH	0,00	183,98	183,98
<b>Sous-sol</b>				
122. Installation préliminaire de plomberie - par fixture	4,00 CH	0,00	356,83	1 427,32
123. Évier à lessive	1,00 CH	0,00	223,73	223,73



## Roy, Morissette & Associés inc.

4500 Boul. Henri Bourassa Bur 218  
G1H 3A5 QC.

### CONTINUE - Plomberie

DESCRIPTION	QTÉ	ENLEV	REPLAC	*TOTAL
124. Robinet d'évier - lessive	1,00 CH	0,00	195,96	195,96
125. Chauffe-eau - 60 gallons - électrique	1,00 CH	0,00	1 055,93	1 055,93
126. Réservoir d'eau sous pression - 20 gallons	1,00 CH	0,00	589,42	589,42
127. Robinet extérieur / robinet d'arrosage - antigel	1,00 CH	0,00	53,22	53,22
128. Adoucisseur eau-électroniquement compté- X Grand modèle	1,00 CH	0,00	1 462,94	1 462,94
129. Syst traitement eau avec système anti odeur et souffre	1,00 CH	0,00	910,41	910,41
130. Pompe de puisard - 3/4 hp - 1 1/2" déchargement	1,00 CH	0,00	622,44	622,44
<b><u>Rez de chaussé</u></b>				
<b><u>Cuisine</u></b>				
131. Installation préliminaire de plomberie - par fixture	1,00 CH	0,00	356,83	356,83
132. Évier - double	1,00 CH	0,00	357,48	357,48
133. Robinet d'évier - cuisine - Qualité supérieure	1,00 CH	0,00	314,14	314,14
134. Lave-vaisselle connection	1,00 CH	0,00	89,50	89,50
<b><u>Salle de bains</u></b>				
135. Installation préliminaire de plomberie - par fixture	3,00 CH	0,00	356,83	1 070,49
136. Combinaison baignoire et douche fibre de verre -Qualité haut de gamme en un morceau , selon info du client	1,00 CH	0,00	1 600,00	1 600,00



## Roy, Morissette & Associés inc.

4500 Boul. Henri Bourassa Bur 218  
G1H 3A5 QC.

### CONTINUE - Plomberie

DESCRIPTION	QTÉ	ENLEV	REPLAC	*TOTAL
137. Robinet de baignoire/douche - Qualité haut de gamme	1,00 CH	0,00	450,56	450,56
138. Toilette	1,00 CH	0,00	349,07	349,07
139. Siège de toilette	1,00 CH	0,00	46,83	46,83
140. Évier - simple	1,00 CH	0,00	248,65	248,65
141. Robinet d'évier - salle de bains	1,00 CH	0,00	174,79	174,79
<b><u>Salle de lavage</u></b>				
142. Installation préliminaire de plomberie - par fixture	3,00 CH	0,00	356,83	1 070,49
143. Toilette	1,00 CH	0,00	349,07	349,07
144. Siège de toilette	1,00 CH	0,00	46,83	46,83
145. Évier - simple	1,00 CH	0,00	248,65	248,65
146. Robinet d'évier - salle de bains	1,00 CH	0,00	174,79	174,79
147. Boîtier avec valve pour machine à laver	1,00 CH	0,00	144,99	144,99
<b>Totaux : Plomberie</b>				<b>14 185,96</b>

### Électricité

DESCRIPTION	QTÉ	ENLEV	REPLAC	*TOTAL
-------------	-----	-------	--------	--------

#### Sous-sol





## Roy, Morissette & Associés inc.

4500 Boul. Henri Bourassa Bur 218  
G1H 3A5 QC.

### CONTINUE - Électricité

DESCRIPTION	QTÉ	ENLEV	REPLAC	*TOTAL
148. Refilage - résidence moyenne - filage de cuivre	907,00 P2	0,00	2,46	2 231,22
<b><u>Partie rallonge</u></b>				
149. Panneau à disjoncteurs - pour génératrice de 10 000Watts	1,00 CH	0,00	655,52	655,52
150. Ligne de filage pour branchement de génératrice	45,00 PL	0,00	12,00	540,00
151. Panneau à disjoncteurs - 200 amp	1,00 CH	0,00	1 138,88	1 138,88
152. Prise de courant	4,00 CH	0,00	9,79	39,16
153. Interrupteur	2,00 CH	0,00	9,92	19,84
154. Couvercle de prise/interrupteur	6,00 CH	0,00	2,00	12,00
155. Luminaire de porcelaine	2,00 CH	0,00	20,82	41,64
156. Plinthe électrique chauffante - 4'	1,00 CH	0,00	108,66	108,66
157. Thermostat - Qualité standard	1,00 CH	0,00	69,32	69,32
158. Système de sécurité - panneau de contrôle	1,00 CH	0,00	465,10	465,10
159. Système de sécurité - contact avec filage (par ouverture maison complete)	23,00 CH	0,00	57,99	1 333,77
<b><u>Partie avant</u></b>				
160. Prise de courant	7,00 CH	0,00	9,79	68,53
161. Interrupteur	2,00 CH	0,00	9,92	19,84



## Roy, Morissette & Associés inc.

4500 Boul. Henri Bourassa Bur 218  
G1H 3A5 QC.

### CONTINUE - Électricité

DESCRIPTION	QTÉ	ENLEV	REPLAC	*TOTAL
162. Couvercle de prise/interrupteur	9,00 CH	0,00	2,00	18,00
163. Luminaire encastré	9,00 CH	0,00	97,10	873,90
164. Fluorescent - deux tubes - 4' - rampe d'éclairage	1,00 CH	0,00	74,17	74,17
165. Luminaire de porcelaine	3,00 CH	0,00	20,82	62,46
166. Aspirateur intégré - système de nettoyage - Grand modèle	1,00 CH	0,00	2 297,20	2 297,20
<b><u>Rez de chaussé</u></b>				
167. Refilage - résidence moyenne - filage de cuivre	907,00 P2	0,00	2,46	2 231,22
<b><u>Cuisine</u></b>				
168. Prise de courant	6,00 CH	0,00	9,79	58,74
169. Interrupteur	4,00 CH	0,00	9,92	39,68
170. Couvercle de prise/interrupteur	10,00 CH	0,00	2,00	20,00
171. Ampoule - tube de LED - 2'	2,00 CH	0,00	28,50	57,00
172. Lustre	1,00 CH	0,00	221,08	221,08
173. Rampe lumineuse - 4 lampes - Qualité supérieure	1,00 CH	0,00	189,21	189,21
174. Luminaire fluorescent	1,00 CH	0,00	90,27	90,27
175. Prise de courant 220 V	1,00 CH	0,00	23,87	23,87



## Roy, Morissette & Associés inc.

4500 Boul. Henri Bourassa Bur 218  
G1H 3A5 QC.

### CONTINUE - Électricité

DESCRIPTION	QTÉ	ENLEV	REPLAC	*TOTAL
176. Couvert de prise - 220 volt	1,00 CH	0,00	4,70	4,70
177. Plinthe électrique chauffante - 5'	2,00 CH	0,00	123,99	247,98
178. Thermostat	1,00 CH	0,00	106,07	106,07
179. Système de sécurité - clavier	1,00 CH	0,00	174,17	174,17
<b>Salon</b>				
180. Prise de courant	5,00 CH	0,00	9,79	48,95
181. Interrupteur	2,00 CH	0,00	9,92	19,84
182. Couvercle de prise/interrupteur	7,00 CH	0,00	2,00	14,00
183. Prise de téléphone, de TV ou d'enceinte acoustique	1,00 CH	0,00	14,63	14,63
184. Rampe lumineuse - 4 lampes - Qualité supérieure	2,00 CH	0,00	189,21	378,42
185. Plinthe électrique chauffante - 3'	4,00 CH	0,00	96,21	384,84
186. Thermostat	1,00 CH	0,00	106,07	106,07
<b>Salle de lavage</b>				
187. Prise de courant	1,00 CH	0,00	9,79	9,79
188. Prise à disjoncteur de fuite à la terre	1,00 CH	0,00	29,89	29,89
189. Interrupteur	1,00 CH	0,00	9,92	9,92



## Roy, Morissette & Associés inc.

4500 Boul. Henri Bourassa Bur 218  
G1H 3A5 QC.

### CONTINUE - Électricité

DESCRIPTION	QTÉ	ENLEV	REPLAC	*TOTAL
190. Couvercle de prise/interrupteur	3,00 CH	0,00	2,00	6,00
191. Luminaire encastré - Qualité standard	3,00 CH	0,00	79,89	239,67
192. Luminaire	1,00 CH	0,00	55,15	55,15
193. Prise de courant 220 V	1,00 CH	0,00	23,87	23,87
194. Couvert de prise - 220 volt	1,00 CH	0,00	4,70	4,70
<b><u>Salle de bains</u></b>				
195. Prise à disjoncteur de fuite à la terre	1,00 CH	0,00	29,89	29,89
196. Interrupteur	1,00 CH	0,00	9,92	9,92
197. Couvercle de prise/interrupteur	2,00 CH	0,00	2,00	4,00
198. Luminaire - appliquer au mur	1,00 CH	0,00	84,62	84,62
199. Luminaire	2,00 CH	0,00	55,15	110,30
200. Plinthe électrique chauffante - 3'	1,00 CH	0,00	96,21	96,21
201. Thermostat	1,00 CH	0,00	106,07	106,07
<b><u>Chambre musique</u></b>				
202. Prise de courant	3,00 CH	0,00	9,79	29,37
203. Interrupteur	1,00 CH	0,00	9,92	9,92



## Roy, Morissette & Associés inc.

4500 Boul. Henri Bourassa Bur 218  
G1H 3A5 QC.

### CONTINUE - Électricité

DESCRIPTION	QTÉ	ENLEV	REPLAC	*TOTAL
204. Couvercle de prise/interrupteur	4,00 CH	0,00	2,00	8,00
205. Plinthe électrique chauffante - 3'	1,00 CH	0,00	96,21	96,21
206. Thermostat	1,00 CH	0,00	106,07	106,07
<b><u>Étage</u></b>				
207. Refilage - résidence moyenne - filage de cuivre	708,00 P2	0,00	2,46	1 741,68
<b><u>Boudoir</u></b>				
208. Prise de courant	4,00 CH	0,00	9,79	39,16
209. Interrupteur	2,00 CH	0,00	9,92	19,84
210. Couvercle de prise/interrupteur	6,00 CH	0,00	2,00	12,00
211. Luminaire	2,00 CH	0,00	55,15	110,30
<b><u>Passage</u></b>				
212. Prise de courant	1,00 CH	0,00	9,79	9,79
213. Interrupteur	1,00 CH	0,00	9,92	9,92
214. Couvercle de prise/interrupteur	2,00 CH	0,00	2,00	4,00
215. Luminaire	1,00 CH	0,00	55,15	55,15
216. Plinthe électrique chauffante - 3'	1,00 CH	0,00	96,21	96,21
<b><u>Chambre arrière</u></b>				



## Roy, Morissette & Associés inc.

4500 Boul. Henri Bourassa Bur 218  
G1H 3A5 QC.

### CONTINUE - Électricité

DESCRIPTION	QTÉ	ENLEV	REPLAC	*TOTAL
217. Prise de courant	1,00 CH	0,00	9,79	9,79
218. Interrupteur	1,00 CH	0,00	9,92	9,92
219. Couvercle de prise/interrupteur	2,00 CH	0,00	2,00	4,00
220. Luminaire	1,00 CH	0,00	55,15	55,15
<b><u>Chambre avant</u></b>				
221. Prise de courant	1,00 CH	0,00	9,79	9,79
222. Interrupteur	1,00 CH	0,00	9,92	9,92
223. Couvercle de prise/interrupteur	2,00 CH	0,00	2,00	4,00
224. Luminaire	1,00 CH	0,00	55,15	55,15
<b><u>Extérieur</u></b>				
225. Antenne de télévision - Qualité supérieure	1,00 CH	0,00	496,30	496,30
226. Système de satellite digital a/capacité de récepteur double	1,00 CH	0,00	553,36	553,36
227. Mât de compteur pour alimentation aérienne - conduit de 2 1/2"	1,00 CH	0,00	511,76	511,76
228. Base de compteur - 200 amp	1,00 CH	0,00	288,42	288,42
229. Prise de courant	2,00 CH	0,00	9,79	19,58
230. Couvre de prise ou d'interrupteur extérieur	2,00 CH	0,00	7,78	15,56



## Roy, Morissette & Associés inc.

4500 Boul. Henri Bourassa Bur 218  
G1H 3A5 QC.

### CONTINUE - Électricité

DESCRIPTION	QTÉ	ENLEV	REPLAC	*TOTAL
231. Luminaire de type projecteur - double - avec détecteur de mouvement	1,00 CH	0,00	116,83	116,83
232. Luminaire encastré	1,00 CH	0,00	97,10	97,10
233. Interrupteurs de sécurité (coupe-circuit) - 60 ampère 240v 3P type 3R	1,00 CH	0,00	601,39	601,39
<b>Totaux : Électricité</b>				<b>20 525,59</b>

### Portes et fenêtres

DESCRIPTION	QTÉ	ENLEV	REPLAC	*TOTAL
<u>Sous-sol</u>				
234. Porte extérieure - métallique ou bois - isolée (Porte extérieur descente de cave)	1,00 CH	0,00	509,32	509,32
235. Porte extérieure - luan/acaïjou ou bouleau (Bas descente de cave)	1,00 CH	0,00	495,52	495,52
236. Fenêtre de vinyle, coulissante horizontale, 3-11 pi <sup>2</sup> (Fenêtres dans solage)	3,00 CH	0,00	261,14	783,42
237. Mousse isolante uréthane	47,00 PL	0,00	1,01	47,47
238. Matériel seulement Solin en membrane étanchéité portes et fenêtres - 6" de large	47,00 PL	0,00	0,67	31,49
239. Matériel seulement Appret extérieur pour membrane (Resisto pinte)	1,00 PT	0,00	12,59	12,59
240. Menuisier - Charpentier Général (Installation portes et fenêtres)	10,00 HR	0,00	54,76	547,60



## Roy, Morissette & Associés inc.

4500 Boul. Henri Bourassa Bur 218  
G1H 3A5 QC.

### CONTINUE - Portes et fenêtres

DESCRIPTION	QTÉ	ENLEV	REPLAC	*TOTAL
241. Ajouter pour verre "E"	12,00 P2	0,00	2,19	26,28
<b><u>Rez de chaussé</u></b>				
242. Porte extérieure - métallique ou bois - isolée(Façade et cuisine)	2,00 CH	0,00	509,32	1 018,64
243. Fenêtre de vinyle, coulissante horizontal(36"x56")	6,00 CH	0,00	372,51	2 235,06
244. Fenêtre de vinyle, coulissante horizontal(30"x48")	2,00 CH	0,00	261,14	522,28
245. Fenêtre de vinyle, coulissante horizontal(30"x32")	2,00 CH	0,00	204,72	409,44
246. Fenêtre de vinyle, coulissante horizontal(72"x48")	2,00 CH	0,00	537,34	1 074,68
247. Mousse isolante uréthane	212,00 PL	0,00	1,01	214,12
248. Matériel seulement Solin en membrane étanchéité portes et fenêtres - 6" de large	212,00 PL	0,00	0,67	142,04
249. Matériel seulement Appret extérieur pour membrane(Resisto pinte)	1,00 PT	0,00	12,59	12,59
250. Menuisier - Charpentier Général(Installation portes et fenêtres)	28,00 HR	0,00	54,76	1 533,28
251. Ajouter pour verre "E"	165,00 P2	0,00	2,19	361,35
<b><u>Étage</u></b>				
252. Fenêtre de vinyle, coulissante horizontal(30"x42")	5,00 CH	0,00	249,14	1 245,70
253. Mousse isolante uréthane	60,00 PL	0,00	1,01	60,60





## Roy, Morissette & Associés inc.

4500 Boul. Henri Bourassa Bur 218  
G1H 3A5 QC.

### CONTINUE - Portes et fenêtres

DESCRIPTION	QTÉ	ENLEV	REPLAC	*TOTAL
254. Matériel seulement Solin en membrane étanchéité portes et fenêtres - 6" de large	60,00 PL	0,00	0,67	40,20
255. Matériel seulement Appret extérieur pour membrane(Resisto pinte)	1,00 PT	0,00	12,59	12,59
256. Menuisier - Charpentier Général(Installation portes et fenêtres)	10,00 HR	0,00	54,76	547,60
257. Ajouter pour verre "E"	44,00 P2	0,00	2,19	96,36
<b>Totaux : Portes et fenêtres</b>				<b>11 980,22</b>

### Ventilation/Chauffage/Cheminée

DESCRIPTION	QTÉ	ENLEV	REPLAC	*TOTAL
258. Thermopompe - 2 zone - Haute efficacité	1,00 CH	0,00	4 519,20	4 519,20
259. Matériel seulement Fournaise au bois (PSG Caddy 310 000btu pour 2500 pi.2	1,00 CH	0,00	4 549,00	4 549,00
260. Installer Fournaise installation Budget(PSG Caddy 310 000btu pour 2500 pi.2	1,00 CH	0,00	600,00	600,00
261. Conduit de ventilation - air chaud ou froid	60,00 PL	0,00	25,10	1 506,00
262. Grille à registre de chauffage / de conditionnement d'air - Grille de ventilation	3,00 CH	0,00	13,63	40,89
263. Cheminée et carneau de maçonnerie(Cheminée 24"x24")	32,00 PL	0,00	387,07	12 386,24



## Roy, Morissette & Associés inc.

4500 Boul. Henri Bourassa Bur 218  
G1H 3A5 QC.

### CONTINUE - Ventilation/Chauffage/Cheminée

DESCRIPTION	QTÉ	ENLEV	REPLAC	*TOTAL
264. Système échangeur d'air - résidentiel.	1,00 CH	0,00	2 561,64	2 561,64
265. Ventilateur de salle de bain - Qualité supérieure	1,00 CH	0,00	139,16	139,16
266. Hotte de cuisinière - Qualité supérieure	1,00 CH	0,00	278,65	278,65
267. Humidificateur - intégré au poêle à bois	1,00 CH	0,00	2 400,00	2 400,00
<b>Totaux : Ventilation/Chauffage/Cheminée</b>				<b>28 980,78</b>

### Maçonnerie

DESCRIPTION	QTÉ	ENLEV	REPLAC	*TOTAL
268. Cheminée et carneau de maçonnerie	26,00 PL	0,00	387,07	10 063,82
269. Foyer - chapeau cheminée - béton	1,00 CH	0,00	203,50	203,50
270. Conduite de cheminée d'acier inoxydable(Gaine intérieur)	26,00 PL	0,00	106,20	2 761,20
<b>Totaux : Maçonnerie</b>				<b>13 028,52</b>

### Armoires

DESCRIPTION	QTÉ	ENLEV	REPLAC	*TOTAL
-------------	-----	-------	--------	--------

### Cuisine



## Roy, Morissette & Associés inc.

4500 Boul. Henri Bourassa Bur 218  
G1H 3A5 QC.

### CONTINUE - Armoires

DESCRIPTION	QTÉ	ENLEV	REPLAC	*TOTAL
271. Armoire - Unités basses - Qualité supérieure	28,00 PL	0,00	229,34	6 421,52
272. Comptoir moulé - plastique stratifié postformé	28,00 PL	0,00	47,85	1 339,80
273. Armoire - unités murales du haut - Qualité supérieure	23,00 PL	0,00	182,31	4 193,13
274. Ajouter pour plateau tournant	1,00 CH	0,00	71,30	71,30
275. Cantonière d'armoire	3,00 PL	0,00	56,72	170,16
276. Planche de Finition - 1" x 12" - installé (Haut des armoires et retombée)	48,00 PL	0,00	6,55	314,40
277. Menuisier - Charpentier Général (Fabrication et peinture 1"x12")	10,00 HR	0,00	54,82	548,20
278. Armoire bouton ou poignée - Qualité supérieure	19,00 CH	0,00	10,03	190,57
<b><u>Salle de lavage</u></b>				
279. Armoire - unités murales du haut - Qualité supérieure	5,00 PL	0,00	182,31	911,55
280. Meuble-lavabo - Qualité supérieure	3,00 PL	0,00	181,50	544,50
<b><u>Salle de bains</u></b>				
281. Armoire - Unités basses - Qualité supérieure	7,00 PL	0,00	229,34	1 605,38
282. Comptoir moulé - plastique stratifié postformé	7,00 PL	0,00	47,85	334,95
283. Armoire - unité pleine hauteur - Qualité supérieure	4,00 PL	0,00	317,90	1 271,60
284. Armoire - unités murales du haut - Qualité supérieure	5,00 PL	0,00	182,31	911,55



## Roy, Morissette & Associés inc.

4500 Boul. Henri Bourassa Bur 218  
G1H 3A5 QC.

### CONTINUE - Armoires

DESCRIPTION	QTÉ	ENLEV	REMLAC	*TOTAL
<b>Totaux : Armoires</b>				<b>18 828,61</b>

### Sous-sol

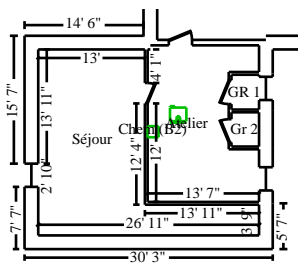

### Séjour

**Hauteur du plafond: 8'**

776,67 pi <sup>2</sup> murs			346,81 pi <sup>2</sup> plafond	
1 123,47 pi <sup>2</sup> murs et plafond			346,81 pi <sup>2</sup> plancher	
38,53 vg <sup>2</sup> revêtement de sol			96,67 pi lin. périmètre du plancher	
99,17 pi lin. périmètre du plafond				

### Porte

**2' 6" X 6' 8"**

**Ouvre sur ATELIER**

DESCRIPTION	QTÉ	ENLEV	REMLAC	*TOTAL
-------------	-----	-------	--------	--------

### Plancher

285. Plancher de bois laminé (flottant/stratifié) - similibois	295,00 P2	0,00	4,77	1 407,15
286. Plinthe - 3 1/4" MDF avec détail	68,00 PL	0,00	2,07	140,76
287. Sceller et peindre plinthe - trois couches	68,00 PL	0,00	1,31	89,08
<b>Murs</b>				
288. 1/2" placoplâtre - posé seulement (pas de rubanage ou de finition)	408,00 P2	0,00	0,84	342,72
289. Tirage de joints	408,00 P2	0,00	0,75	306,00
290. Sceller/apprêter puis peindre la zone de surface deux fois (3 couches)	408,00 P2	0,00	0,91	371,28
291. Planche de Finition - 1" x 8" - installé (Joue de fenêtre)	10,00 PL	0,00	4,26	42,60



## Roy, Morissette & Associés inc.

4500 Boul. Henri Bourassa Bur 218  
G1H 3A5 QC.

### CONTINUE - Séjour

DESCRIPTION	QTÉ	ENLEV	REPLAC	*TOTAL
292. Cadrage - 2 1/4" MDF avec détail	12,00 PL	0,00	1,34	16,08
293. Sceller et peindre ouverture de porte ou fenêtre (Fenêtre)	1,00 CH	0,00	21,05	21,05
<b>Plafond</b>				
294. Tuile de plafond suspendu - 2' x 4'	295,00 P2	0,00	1,30	383,50
295. Ossature de plafond suspendu - 2' x 4'	295,00 P2	0,00	1,21	356,95
<b>Totaux : Séjour</b>				<b>3 477,17</b>

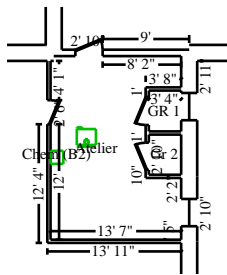

### Atelier

Hauteur du plafond: 8'

503,99 pi <sup>2</sup> murs	224,26 pi <sup>2</sup> plafond
728,26 pi <sup>2</sup> murs et plafond	224,26 pi <sup>2</sup> plancher
24,92 vg <sup>2</sup> revêtement de sol	61,15 pi lin. périmètre du plancher

72,24 pi lin. périmètre du plafond

Porte	2' 10" X 6' 8"	Ouvre sur GR_2
Porte	2' 11" X 6' 8"	Ouvre sur GR_1
Porte	2' 10" X 6' 8"	Ouvre sur SS_ARRIERE
Porte	2' 6" X 6' 8"	Ouvre sur SÉJOUR

DESCRIPTION	QTÉ	ENLEV	REPLAC	*TOTAL
<b>Plancher</b>				
296. Peindre béton la zone de surface	218,00 P2	0,00	0,64	139,52

### Murs

297. Porte intérieure - meranti/acaïjou - préassemblée	1,00 CH	0,00	156,87	156,87
--	---------	------	--------	--------



## Roy, Morissette & Associés inc.

4500 Boul. Henri Bourassa Bur 218  
G1H 3A5 QC.

### CONTINUE - Atelier

DESCRIPTION	QTÉ	ENLEV	REMLAC	*TOTAL
298. Poignées de porte - intérieur	1,00 CH	0,00	35,45	35,45
299. Peindre panneau de porte seul - 2 couches (par côté)	2,00 CH	0,00	25,74	51,48
300. Sceller et peindre ouverture de porte ou fenêtre (porte)	2,00 CH	0,00	21,05	42,10
<b>Plafond aucun fini</b>				
<b>Totaux : Atelier</b>				<b>425,42</b>

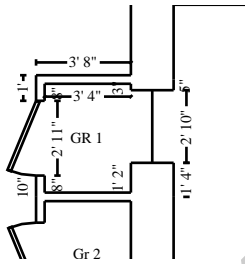

**GR 1**

**Hauteur du plafond: 8'**

102,29 pi <sup>2</sup> murs	14,28 pi <sup>2</sup> plafond
116,57 pi <sup>2</sup> murs et plafond	14,28 pi <sup>2</sup> plancher
1,59 vg <sup>2</sup> revêtement de sol	12,30 pi lin. périmètre du plancher
15,22 pi lin. périmètre du plafond	

**Porte**

**2' 11" X 6' 8"**

**Ouvre sur ATELIER**

DESCRIPTION	QTÉ	ENLEV	REMLAC	*TOTAL
<b>Plancher</b>				
301. Peindre béton la zone de surface	15,00 P2	0,00	0,64	9,60

**Murs**

302. Porte intérieure - meranti/acaïjou - préassemblée	1,00 CH	0,00	156,87	156,87
303. Poignées de porte - intérieur	1,00 CH	0,00	35,45	35,45
304. Peindre panneau de porte seul - 2 couches (par côté)	2,00 CH	0,00	25,74	51,48



## Roy, Morissette & Associés inc.

4500 Boul. Henri Bourassa Bur 218  
G1H 3A5 QC.

### CONTINUE - GR 1

DESCRIPTION	QTÉ	ENLEV	REPLAC	*TOTAL
305. Sceller et peindre ouverture de porte ou fenêtre(porte)	2,00 CH	0,00	21,05	42,10
<b>Plafond aucun fini</b>				
<b>Totaux : GR 1</b>				<b>295,50</b>

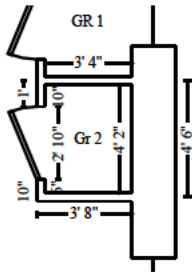

### Gr 2

**Hauteur du plafond: 8'**

101,75 pi <sup>2</sup> murs	14,05 pi <sup>2</sup> plafond
115,79 pi <sup>2</sup> murs et plafond	14,05 pi <sup>2</sup> plancher
1,56 vg <sup>2</sup> revêtement de sol	12,25 pi lin. périmètre du plancher
15,08 pi lin. périmètre du plafond	

**Porte**

**2' 10" X 6' 8"**

**Ouvre sur ATELIER**

DESCRIPTION	QTÉ	ENLEV	REPLAC	*TOTAL
<b>Plancher</b>				
306. Peindre béton la zone de surface	15,00 P2	0,00	0,64	9,60
<b>Murs</b>				
307. Porte intérieure - meranti/acaïjou - préassemblée	1,00 CH	0,00	156,87	156,87
308. Poignées de porte - intérieur	1,00 CH	0,00	35,45	35,45
309. Peindre panneau de porte seul - 2 couches (par côté)	2,00 CH	0,00	25,74	51,48
310. Sceller et peindre ouverture de porte ou fenêtre(porte)	2,00 CH	0,00	21,05	42,10
<b>Plafond aucun fini</b>				
<b>Totaux : Gr 2</b>				<b>295,50</b>



## Roy, Morissette & Associés inc.

4500 Boul. Henri Bourassa Bur 218  
G1H 3A5 QC.

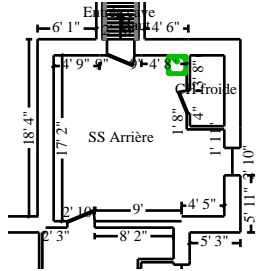

### SS Arrière

Hauteur du plafond: 8'

500,00 pi <sup>2</sup> murs	271,23 pi <sup>2</sup> plafond
771,23 pi <sup>2</sup> murs et plafond	271,23 pi <sup>2</sup> plancher
30,14 vg <sup>2</sup> revêtement de sol	61,17 pi lin. périmètre du plancher

69,17 pi lin. périmètre du plafond

Porte

2' 4" X 6' 8"

Ouvre sur CH\_FROIDE

Porte

2' 10" X 6' 8"

Ouvre sur ENTRÉE\_CAVE

Porte

2' 10" X 6' 8"

Ouvre sur ATELIER

### DESCRIPTION

QTÉ

ENLEV

REMPLOC

\*TOTAL

### Plancher

311. Peindre béton la zone de surface

265,00 P2

0,00

0,64

169,60

### Murs et plafond aucun fini

Totaux : SS Arrière

169,60

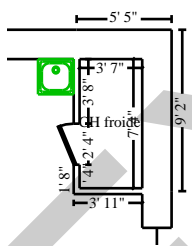

### CH froide

Hauteur du plafond: 8'

158,72 pi <sup>2</sup> murs	26,10 pi <sup>2</sup> plafond
184,82 pi <sup>2</sup> murs et plafond	26,10 pi <sup>2</sup> plancher
2,90 vg <sup>2</sup> revêtement de sol	19,45 pi lin. périmètre du plancher

21,78 pi lin. périmètre du plafond

Porte

2' 4" X 6' 8"

Ouvre sur SS\_ARRIÈRE

### DESCRIPTION

QTÉ

ENLEV

REMPLOC

\*TOTAL

### Plancher

312. Peindre béton la zone de surface

26,00 P2

0,00

0,64

16,64

### Murs

313. Porte intérieure - meranti/acaïjou - préassemblée

1,00 CH

0,00

156,87

156,87





## Roy, Morissette & Associés inc.

4500 Boul. Henri Bourassa Bur 218  
G1H 3A5 QC.

### CONTINUE - CH froide

DESCRIPTION	QTÉ	ENLEV	REMLAC	*TOTAL
314. Poignées de porte - intérieur	1,00 CH	0,00	35,45	35,45
315. Peindre panneau de porte seul - 2 couches (par côté)	2,00 CH	0,00	25,74	51,48
316. Sceller et peindre ouverture de porte ou fenêtre(porte)	2,00 CH	0,00	21,05	42,10
<b>Plafond aucun fini</b>				
317. Mousse polyuréthane projetée - 3 pouce épaisseur	144,00 P2	0,00	3,81	548,64
<b>Au murs et plafond:</b>				
<b>Totaux : CH froide</b>				<b>851,18</b>
<b>Total: Sous-sol</b>				<b>5 514,37</b>

### Rez de chaussé

#### Escalier sous-sol

Hauteur du plafond: 17'

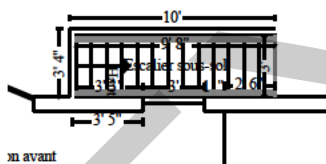

289,70 pi <sup>2</sup> murs	28,88 pi <sup>2</sup> plafond
318,57 pi <sup>2</sup> murs et plafond	57,50 pi <sup>2</sup> plancher
6,39 vg <sup>2</sup> revêtement de sol	28,49 pi lin. périmètre du plancher
22,25 pi lin. périmètre du plafond	
<b>Mur manquant</b>	<b>Ouvre sur SALON</b>
3' X 17'	

DESCRIPTION	QTÉ	ENLEV	REMLAC	*TOTAL
<b>Escalier</b>				
318. Escalier - limons, marches & contremarches (par marche)	10,00 CH	0,00	47,10	471,00
319. Sceller et peindre marches d'escalier - par côté - par PL	30,00 PL	0,00	3,62	108,60



## Roy, Morissette & Associés inc.

4500 Boul. Henri Bourassa Bur 218  
G1H 3A5 QC.

### CONTINUE - Escalier sous-sol

DESCRIPTION	QTÉ	ENLEV	REPLAC	*TOTAL
320. Sceller et peindre contremarche - par côté - par PL	33,00 PL	0,00	2,42	79,86
321. Tapis - Qualité standard dans l'escalier 15 % de perte ajouté pour Tapis - Qualité standard dans l'escalier.	66,13 P2	0,00	2,84	187,81
322. Main courante - profil détaillé - conifères - monté au mur	10,00 PL	0,00	11,89	118,90
323. Peindre main courante - murale(2 couches)	10,00 PL	0,00	1,48	14,80
<b>Balustrade</b>				
324. Balustrade	14,00 PL	0,00	115,58	1 618,12
325. Sceller et peindre balustrade - deux couches	14,00 PL	0,00	18,60	260,40
<b>Murs</b>				
326. 1/2" placoplâtre - posé seulement (pas de rubanage ou de finition)	65,00 P2	0,00	0,84	54,60
327. Tirage de joints	65,00 P2	0,00	0,75	48,75
328. Sceller/apprêter puis peindre la zone de surface deux fois (3 couches)	65,00 P2	0,00	0,91	59,15
<b>Plafond voir salon</b>				
<b>Totaux : Escalier sous-sol</b>				<b>3 021,99</b>



## Roy, Morissette & Associés inc.

4500 Boul. Henri Bourassa Bur 218  
G1H 3A5 QC.

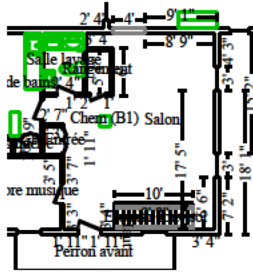

### Salon

Hauteur du plafond: 8'

691,43 pi <sup>2</sup> murs	401,22 pi <sup>2</sup> plafond
1 092,64 pi <sup>2</sup> murs et plafond	401,22 pi <sup>2</sup> plancher
44,58 vg <sup>2</sup> revêtement de sol	83,25 pi lin. périmètre du plancher

105,33 pi lin. périmètre du plafond

Porte	2' 6" X 6' 8"	Ouvre sur SALLE_DE_BAI
Porte	2' 4" X 6' 8"	Ouvre sur SALLE_LAVAGE
Porte	1' 10" X 6' 8"	Ouvre sur RANGEMENT
Mur manquant - S'élève jusqu'au Sol	4' X 6' 8"	Ouvre sur CUISINE_SALL
Mur manquant	3' X 8'	Ouvre sur ESCALIER_SOU
Porte	2' 10" X 6' 8"	Ouvre sur PERRON_AVANT
Porte	2' 6" X 6' 8"	Ouvre sur CHAMBRE_MUSI
Porte	1' 6" X 6' 8"	Ouvre sur GR_ENTRÉE
Porte	1' 7" X 6' 8"	Ouvre sur GR_ENTRÉE

DESCRIPTION	QTÉ	ENLEV	REPLAC	*TOTAL
-------------	-----	-------	--------	--------

### Plancher

329. Plancher de merisier - qualité #1 - sans finition	400,00 P2	0,00	5,33	2 132,00
330. Sabler, teindre, et vernir plancher de bois	400,00 P2	0,00	3,49	1 396,00
331. Plinthe - 5 1/4" en bois dur	58,00 PL	0,00	7,10	411,80
332. Sceller et peindre plinthe - trois couches	58,00 PL	0,00	1,31	75,98

### Murs

333. 1/2" placoplâtre - posé seulement (pas de rubanage ou de finition)	730,00 P2	0,00	0,84	613,20
334. Tirage de joints	730,00 P2	0,00	0,75	547,50
335. Sceller/apprêter puis peindre - à deux reprises (trois couches) - deux couleurs	730,00 P2	0,00	1,06	773,80



## Roy, Morissette & Associés inc.

4500 Boul. Henri Bourassa Bur 218  
G1H 3A5 QC.

### CONTINUE - Salon

DESCRIPTION	QTÉ	ENLEV	REPLAC	*TOTAL
336. Planche de Finition - 1" x 8" - installé (Joue de fenêtre)	46,00 PL	0,00	4,26	195,96
337. Cadrage - 6" - bois de feuillus - 2 morceaux	50,00 PL	0,00	8,40	420,00
338. Sceller et peindre ouverture de porte ou fenêtre (Porte et Fenêtre)	4,00 CH	0,00	21,05	84,20
339. Lambris rainure et languette - double perles (v) inachevé	320,00 P2	0,00	6,26	2 003,20
340. Cimaie de lambris - qualité teinture	58,00 PL	0,00	2,25	130,50
341. Sceller et peindre cimaie - deux couches	58,00 PL	0,00	0,88	51,04
<b><u>Plafond</u></b>				
342. Planche de Finition - 1" x 6" - installé (pin)	401,22 PL	0,00	4,04	1 620,93
343. Sceller/vernis (3 couches)	430,00 P2	0,00	1,25	537,50
344. Planche de Finition - 1" x 8" - installé (Planche haut du mur et capage de poutre)	240,00 PL	0,00	4,26	1 022,40
345. Sceller et peindre planche 1"x8" - deux couches	240,00 PL	0,00	0,88	211,20
346. Moulure en couronne - 3 1/4"	106,00 PL	0,00	2,83	299,98
347. Sceller et peindre garniture - deux couches	106,00 PL	0,00	0,88	93,28
<b><u>Divers</u></b>				
348. Menuisier de finition - par heure (Habillage de fenêtres)	1,50 HR	0,00	53,79	80,69
<b>Totaux : Salon</b>				<b>12 701,16</b>



## Roy, Morissette & Associés inc.

4500 Boul. Henri Bourassa Bur 218  
G1H 3A5 QC.



### GR Entrée

**Hauteur du plafond: 8'**

71,44 pi <sup>2</sup> murs	7,88 pi <sup>2</sup> plafond
79,32 pi <sup>2</sup> murs et plafond	7,88 pi <sup>2</sup> plancher
0,88 vg <sup>2</sup> revêtement de sol	8,42 pi lin. périmètre du plancher

11,50 pi lin. périmètre du plafond

**Porte**

**1' 6" X 6' 8"**

**Ouvre sur SALON**

**Porte**

**1' 7" X 6' 8"**

**Ouvre sur SALON**

### DESCRIPTION

QTÉ

ENLEV

REMLAC

\*TOTAL

### Plancher

349. Plancher de merisier - qualité #1 - sans finition	8,00 P2	0,00	5,33	42,64
350. Sabler, teindre, et vernir plancher de bois	8,00 P2	0,00	3,49	27,92
351. Plinthe - 5 1/4" en bois dur	9,00 PL	0,00	7,10	63,90
352. Sceller et peindre plinthe - trois couches	9,00 PL	0,00	1,31	11,79
<b>Murs</b>				
353. 1/2" placoplâtre - posé seulement (pas de rubanage ou de finition)	72,00 P2	0,00	0,84	60,48
354. Tirage de joints	72,00 P2	0,00	0,75	54,00
355. Sceller/apprêter puis peindre - à deux reprises (trois couches) - deux couleurs	72,00 P2	0,00	1,06	76,32
356. Porte pliante - Colonial - double	1,00 CH	0,00	158,47	158,47
357. Cadre de porte en bois et cadrage (pour un mur 2" x 4")	18,00 PL	0,00	7,25	130,50
358. Sceller et peindre ouverture de porte ou fenêtre (par côté)	2,00 CH	0,00	21,05	42,10



## Roy, Morissette & Associés inc.

4500 Boul. Henri Bourassa Bur 218  
G1H 3A5 QC.

### CONTINUE - GR Entrée

DESCRIPTION	QTÉ	ENLEV	REMLAC	*TOTAL
359. Peindre panneau de porte seul - 2 couches (par côté)	4,00 CH	0,00	25,74	102,96
<b>Plafond</b>				
360. 1/2" placoplâtre - posé seulement (pas de rubanage ou de finition)	8,00 P2	0,00	0,84	6,72
361. Tirage de joints	8,00 P2	0,00	0,75	6,00
362. Sceller/apprêter puis peindre la zone de surface deux fois (3 couches)	8,00 P2	0,00	0,91	7,28
<b>Divers</b>				
363. Placard - ensemble tablette et barre	3,50 PL	0,00	15,72	55,02
364. Sceller et Peindre étagères de placard	3,50 PL	0,00	6,11	21,39
<b>Totaux : GR Entrée</b>				<b>867,49</b>

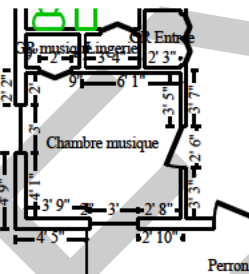

### Chambre musique

Hauteur du plafond: 8'

268,67 pi <sup>2</sup> murs	87,05 pi <sup>2</sup> plafond
355,72 pi <sup>2</sup> murs et plafond	87,05 pi <sup>2</sup> plancher
9,67 vg <sup>2</sup> revêtement de sol	32,83 pi lin. périmètre du plancher

37,33 pi lin. périmètre du plafond

Porte

2' 6" X 6' 8"

Ouvre sur SALON

Porte

2' X 6' 8"

Ouvre sur GR\_MUSIQUE

DESCRIPTION	QTÉ	ENLEV	REMLAC	*TOTAL
-------------	-----	-------	--------	--------

### Plancher



## Roy, Morissette & Associés inc.

4500 Boul. Henri Bourassa Bur 218  
G1H 3A5 QC.

### CONTINUE - Chambre musique

DESCRIPTION	QTÉ	ENLEV	REPLAC	*TOTAL
365. Plancher de bois laminé (flottant/stratifié) - similibois	87,00 P2	0,00	4,77	414,99
366. Plinthe - 5 1/4" en bois dur	33,00 PL	0,00	7,10	234,30
367. Sceller et peindre plinthe - trois couches	33,00 PL	0,00	1,31	43,23
<b><u>Murs</u></b>				
368. 1/2" placoplâtre - posé seulement (pas de rubanage ou de finition)	300,00 P2	0,00	0,84	252,00
369. Tirage de joints	300,00 P2	0,00	0,75	225,00
370. Sceller/apprêter puis peindre la zone de surface deux fois (3 couches)	300,00 P2	0,00	0,91	273,00
371. Porte intérieure - Colonial - préassemblée	1,00 CH	0,00	169,05	169,05
372. Peindre panneau de porte seul - 2 couches (par côté)	2,00 CH	0,00	25,74	51,48
373. Poignées de porte - intérieur	1,00 CH	0,00	35,45	35,45
374. Planche de Finition - 1" x 8" - installé (Joue de fenêtre)	31,00 PL	0,00	4,26	132,06
375. Cadrage - 6" - bois de feuillus - 2 morceaux (Fenêtres)	37,00 PL	0,00	8,40	310,80
376. Sceller et peindre ouverture de porte ou fenêtre (Porte et Fenêtre)	4,00 CH	0,00	21,05	84,20
<b><u>Plafond</u></b>				
377. 1/2" placoplâtre - posé seulement (pas de rubanage ou de finition)	87,00 P2	0,00	0,84	73,08
378. Tirage de joints	87,00 P2	0,00	0,75	65,25



## Roy, Morissette & Associés inc.

4500 Boul. Henri Bourassa Bur 218  
G1H 3A5 QC.

### CONTINUE - Chambre musique

DESCRIPTION	QTÉ	ENLEV	REPLAC	*TOTAL
379. Sceller/apprêter puis peindre la zone de surface deux fois (3 couches)	87,00 P2	0,00	0,91	79,17
<b>Divers</b>				
380. Menuisier de finition - par heure (Habillage de fenêtres)	1,00 HR	0,00	53,79	53,79
<b>Totaux : Chambre musique</b>				<b>2 496,85</b>

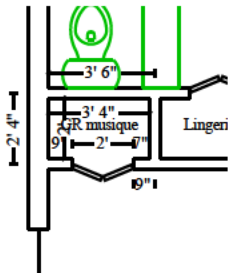

### GR musique

Hauteur du plafond: 8'

72,00 pi <sup>2</sup> murs	6,67 pi <sup>2</sup> plafond
78,67 pi <sup>2</sup> murs et plafond	6,67 pi <sup>2</sup> plancher
0,74 vg <sup>2</sup> revêtement de sol	8,67 pi lin. périmètre du plancher
10,67 pi lin. périmètre du plafond	
Porte 2' X 6' 8"	Ouvre sur CHAMBRE_MUSI

DESCRIPTION	QTÉ	ENLEV	REPLAC	*TOTAL
<b>Plancher</b>				
381. Plancher de bois laminé (flottant/stratifié) - similibois	7,00 P2	0,00	4,77	33,39
382. Plinthe - 5 1/4" en bois dur	8,00 PL	0,00	7,10	56,80
383. Sceller et peindre plinthe - trois couches	8,00 PL	0,00	1,31	10,48
<b>Murs</b>				
384. 1/2" placoplâtre - posé seulement (pas de rubanage ou de finition)	85,00 P2	0,00	0,84	71,40
385. Tirage de joints	85,00 P2	0,00	0,75	63,75





## Roy, Morissette & Associés inc.

4500 Boul. Henri Bourassa Bur 218  
G1H 3A5 QC.

### CONTINUE - GR musique

DESCRIPTION	QTÉ	ENLEV	REPLAC	*TOTAL
386. Sceller/apprêter puis peindre la zone de surface deux fois (3 couches)	85,00 P2	0,00	0,91	77,35
387. Porte pliante - Colonial - simple	1,00 CH	0,00	79,42	79,42
388. Cadre de porte en bois et cadrage (pour un mur 2" x 4")	16,00 PL	0,00	7,25	116,00
389. Peindre panneau de porte seul - 2 couches (par côté)	2,00 CH	0,00	25,74	51,48
390. Sceller et peindre ouverture de porte ou fenêtre (Porte pliante)	2,00 CH	0,00	21,05	42,10
<b><u>Plafond</u></b>				
391. 1/2" placoplâtre - posé seulement (pas de rubanage ou de finition)	7,00 P2	0,00	0,84	5,88
392. Tirage de joints	7,00 P2	0,00	0,75	5,25
393. Sceller/apprêter puis peindre la zone de surface deux fois (3 couches)	7,00 P2	0,00	0,91	6,37
<b><u>Divers</u></b>				
394. Placard - ensemble tablette et barre	3,50 PL	0,00	15,72	55,02
395. Sceller et Peindre étagères de placard	3,50 PL	0,00	6,11	21,39
<b>Totaux : GR musique</b>				<b>696,08</b>



## Roy, Morissette & Associés inc.

4500 Boul. Henri Bourassa Bur 218  
G1H 3A5 QC.

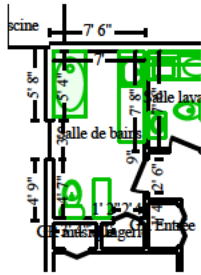

### Salle de bains

**Hauteur du plafond: 8'**

288,67 pi <sup>2</sup> murs	90,42 pi <sup>2</sup> plafond
379,08 pi <sup>2</sup> murs et plafond	90,42 pi <sup>2</sup> plancher
10,05 vg <sup>2</sup> revêtement de sol	35,33 pi lin. périmètre du plancher

39,83 pi lin. périmètre du plafond

Porte

2' X 6' 8"

Ouvre sur LINGERIE

Porte

2' 6" X 6' 8"

Ouvre sur SALON

### DESCRIPTION

QTÉ

ENLEV

REMLAC

\*TOTAL

### Plancher

396. Préparation du sol pour les revêtements de sol résilients 65,00 P2 0,00 0,46 29,90

397. Revêtement de sol vinylique (préart) 65,00 P2 0,00 3,77 245,05

398. Plinthe - 5 1/4" en bois dur 33,00 PL 0,00 7,10 234,30

399. Sceller et peindre plinthe - trois couches 33,00 PL 0,00 1,31 43,23

### Murs

400. 1/2" placoplâtre - posé seulement (pas de rubanage ou de finition) 318,00 P2 0,00 0,84 267,12

401. Tirage de joints 318,00 P2 0,00 0,75 238,50

402. Sceller/apprêter puis peindre la zone de surface deux fois (3 couches) 318,00 P2 0,00 0,91 289,38

403. Porte intérieure - Colonial - préassemblée 1,00 CH 0,00 169,05 169,05

404. Peindre panneau de porte seul - 2 couches (par côté) 2,00 CH 0,00 25,74 51,48

405. Poignées de porte - intérieur 1,00 CH 0,00 35,45 35,45



## Roy, Morissette & Associés inc.

4500 Boul. Henri Bourassa Bur 218  
G1H 3A5 QC.

### CONTINUE - Salle de bains

DESCRIPTION	QTÉ	ENLEV	REPLAC	*TOTAL
406. Planche de Finition - 1" x 8" - installé (Joue de fenêtre)	28,00 PL	0,00	4,26	119,28
407. Cadrage - 6" - bois de feuillus - 2 morceaux (Fenêtres)	32,00 PL	0,00	8,40	268,80
408. Sceller et peindre ouverture de porte ou fenêtre (Porte et Fenêtre)	4,00 CH	0,00	21,05	84,20
<b><u>Plafond</u></b>				
409. 1/2" placoplâtre - posé seulement (pas de rubanage ou de finition)	91,00 P2	0,00	0,84	76,44
410. Tirage de joints	91,00 P2	0,00	0,75	68,25
411. Sceller/apprêter puis peindre la zone de surface deux fois (3 couches)	91,00 P2	0,00	0,91	82,81
<b><u>Divers</u></b>				
412. Menuisier de finition - par heure (Habillage de fenêtres)	1,00 HR	0,00	53,79	53,79
413. Porte-rouleau	1,00 CH	0,00	24,85	24,85
414. Porte-serviette	1,00 CH	0,00	28,26	28,26
415. Crochet pour peignoir	1,00 CH	0,00	15,74	15,74
<b>Totaux : Salle de bains</b>				<b>2 425,88</b>



## Roy, Morissette & Associés inc.

4500 Boul. Henri Bourassa Bur 218  
G1H 3A5 QC.

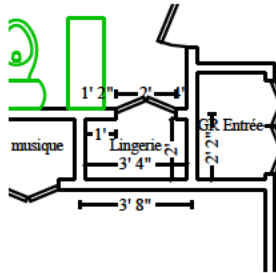

### Lingerie

**Hauteur du plafond: 8'**

72,00 pi <sup>2</sup> murs	6,67 pi <sup>2</sup> plafond
78,67 pi <sup>2</sup> murs et plafond	6,67 pi <sup>2</sup> plancher
0,74 vg <sup>2</sup> revêtement de sol	8,67 pi lin. périmètre du plancher

10,67 pi lin. périmètre du plafond

### Porte

2' X 6' 8"

Ouvre sur SALLE\_DE\_BAI

### DESCRIPTION

QTÉ

ENLEV

REEMPLAC

\*TOTAL

### Plancher

416. Préparation du sol pour les revêtements de sol résilients	7,00 P2	0,00	0,46	3,22
417. Revêtement de sol vinylique (préart)	7,00 P2	0,00	3,77	26,39
418. Plinthe - 5 1/4" en bois dur	8,00 PL	0,00	7,10	56,80
419. Sceller et peindre plinthe - trois couches	8,00 PL	0,00	1,31	10,48

### Murs

420. 1/2" placoplâtre - posé seulement (pas de rubanage ou de finition)	85,00 P2	0,00	0,84	71,40
421. Tirage de joints	85,00 P2	0,00	0,75	63,75
422. Sceller/apprêter puis peindre la zone de surface deux fois (3 couches)	85,00 P2	0,00	0,91	77,35
423. Porte pliante - Colonial - simple	1,00 CH	0,00	79,42	79,42
424. Cadre de porte en bois et cadrage (pour un mur 2" x 4")	16,00 PL	0,00	7,25	116,00
425. Peindre panneau de porte seul - 2 couches (par côté)	2,00 CH	0,00	25,74	51,48
426. Sceller et peindre ouverture de porte ou fenêtre (Porte pliante)	2,00 CH	0,00	21,05	42,10



**CONTINUE - Lingerie**

DESCRIPTION	QTÉ	ENLEV	REPLAC	*TOTAL
<b>Plafond</b>				
427. 1/2" placoplâtre - posé seulement (pas de rubanage ou de finition)	7,00 P2	0,00	0,84	5,88
428. Tirage de joints	7,00 P2	0,00	0,75	5,25
429. Sceller/apprêter puis peindre la zone de surface deux fois (3 couches)	7,00 P2	0,00	0,91	6,37
<b>Divers</b>				
430. Étagères - 12" - en place(5 Tablettes)	17,00 PL	0,00	6,05	102,85
431. Sceller et Peindre étagères de placard	17,00 PL	0,00	6,11	103,87
<b>Totaux : Lingerie</b>				<b>822,61</b>

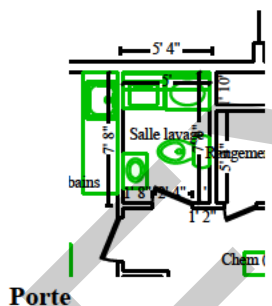

**Salle lavage**

**Hauteur du plafond: 8'**

184,44 pi <sup>2</sup> murs	37,50 pi <sup>2</sup> plafond
221,94 pi <sup>2</sup> murs et plafond	37,50 pi <sup>2</sup> plancher
4,17 vg <sup>2</sup> revêtement de sol	22,67 pi lin. périmètre du plancher
25,00 pi lin. périmètre du plafond	
<b>2' 4" X 6' 8"</b>	<b>Ouvre sur SALON</b>

DESCRIPTION	QTÉ	ENLEV	REPLAC	*TOTAL
-------------	-----	-------	--------	--------

**Plancher**

432. Préparation du sol pour les revêtements de sol résilients	38,00 P2	0,00	0,46	17,48
433. Revêtement de sol vinylique (préart)	38,00 P2	0,00	3,77	143,26



## Roy, Morissette & Associés inc.

4500 Boul. Henri Bourassa Bur 218  
G1H 3A5 QC.

### CONTINUE - Salle lavage

DESCRIPTION	QTÉ	ENLEV	REPLAC	*TOTAL
434. Plinthe - 5 1/4" en bois dur	20,00 PL	0,00	7,10	142,00
435. Sceller et peindre plinthe - trois couches	20,00 PL	0,00	1,31	26,20
<b><u>Murs</u></b>				
436. 1/2" placoplâtre - posé seulement (pas de rubanage ou de finition)	200,00 P2	0,00	0,84	168,00
437. Tirage de joints	200,00 P2	0,00	0,75	150,00
438. Sceller/apprêter puis peindre la zone de surface deux fois (3 couches)	200,00 P2	0,00	0,91	182,00
439. Porte intérieure - Colonial - préassemblée	1,00 CH	0,00	169,05	169,05
440. Poignées de porte - intérieur	1,00 CH	0,00	35,45	35,45
441. Peindre panneau de porte seul - 2 couches (par côté)	2,00 CH	0,00	25,74	51,48
442. Sceller et peindre ouverture de porte ou fenêtre (Porte)	2,00 CH	0,00	21,05	42,10
<b><u>Plafond</u></b>				
443. 1/2" placoplâtre - posé seulement (pas de rubanage ou de finition)	38,00 P2	0,00	0,84	31,92
444. Tirage de joints	38,00 P2	0,00	0,75	28,50
445. Sceller/apprêter puis peindre la zone de surface deux fois (3 couches)	38,00 P2	0,00	0,91	34,58
<b><u>Divers</u></b>				
446. Anneau porte-serviettes	1,00 CH	0,00	28,31	28,31



## Roy, Morissette & Associés inc.

4500 Boul. Henri Bourassa Bur 218  
G1H 3A5 QC.

### CONTINUE - Salle lavage

DESCRIPTION	QTÉ	ENLEV	REPLAC	*TOTAL
447. Porte-rouleau	1,00 CH	0,00	24,85	24,85
448. Carrelage murale -(arrière et coté laveuse et sècheuse)	50,00 P2	0,00	9,25	462,50
<b>Totaux : Salle lavage</b>				<b>1 737,68</b>

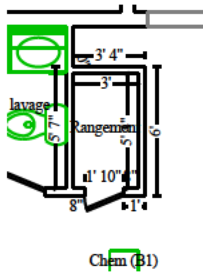

#### Rangement

#### Hauteur du plafond: 8'

120,70 pi <sup>2</sup> murs	15,92 pi <sup>2</sup> plafond
136,62 pi <sup>2</sup> murs et plafond	15,92 pi <sup>2</sup> plancher
1,77 vg <sup>2</sup> revêtement de sol	14,78 pi lin. périmètre du plancher
16,61 pi lin. périmètre du plafond	
1' 10" X 6' 8"	Ouvre sur SALON

#### Porte

DESCRIPTION	QTÉ	ENLEV	REPLAC	*TOTAL
-------------	-----	-------	--------	--------

#### Plancher

449. Plancher de merisier - qualité #1 - sans finition	16,00 P2	0,00	5,33	85,28
450. Sabler, feindre, et vernir plancher de bois	16,00 P2	0,00	3,49	55,84
451. Plinthe - 5 1/4" en bois dur	15,00 PL	0,00	7,10	106,50
452. Sceller et peindre plinthe - trois couches	15,00 PL	0,00	1,31	19,65

#### Murs

453. 1/2" placoplâtre - posé seulement (pas de rubanage ou de finition)	133,00 P2	0,00	0,84	111,72
454. Tirage de joints	133,00 P2	0,00	0,75	99,75



## Roy, Morissette & Associés inc.

4500 Boul. Henri Bourassa Bur 218  
G1H 3A5 QC.

### CONTINUE - Rangement

DESCRIPTION	QTÉ	ENLEV	REPLAC	*TOTAL
455. Sceller/apprêter puis peindre - à deux reprises (trois couches) - deux couleurs	133,00 P2	0,00	1,06	140,98
456. Porte intérieure - Colonial - préassemblée	1,00 CH	0,00	169,05	169,05
457. Poignées de porte - intérieur	1,00 CH	0,00	35,45	35,45
458. Peindre panneau de porte seul - 2 couches (par côté)	2,00 CH	0,00	25,74	51,48
459. Sceller et peindre ouverture de porte ou fenêtre (Porte)	2,00 CH	0,00	21,05	42,10
<b><u>Plafond</u></b>				
460. 1/2" placoplâtre - posé seulement (pas de rubanage ou de finition)	16,00 P2	0,00	0,84	13,44
461. Tirage de joints	16,00 P2	0,00	0,75	12,00
462. Sceller/apprêter puis peindre la zone de surface deux fois (3 couches)	16,00 P2	0,00	0,91	14,56
<b><u>Divers</u></b>				
463. Placard - ensemble tablette et barre	3,50 PL	0,00	15,72	55,02
464. Sceller et Peindre étagères de placard	3,50 PL	0,00	6,11	21,39
465. Revêtement de placard en cèdre	136,62 P2	0,00	2,89	394,83
<b>Totaux : Rangement</b>				<b>1 429,04</b>





## Roy, Morissette & Associés inc.

4500 Boul. Henri Bourassa Bur 218  
G1H 3A5 QC.

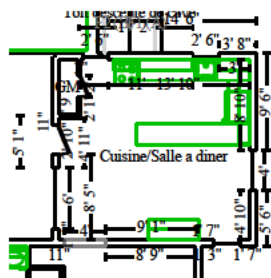

### Cuisine/Salle à diner

**Hauteur du plafond: 8'**

522,44 pi <sup>2</sup> murs	317,44 pi <sup>2</sup> plafond
839,89 pi <sup>2</sup> murs et plafond	317,44 pi <sup>2</sup> plancher
35,27 vg <sup>2</sup> revêtement de sol	63,83 pi lin. périmètre du plancher

72,67 pi lin. périmètre du plafond

**Porte** 2' X 6' 8"

**Ouvre sur GM**

**Mur manquant - S'élève jusqu'au Sol** 4' X 6' 8"

**Ouvre sur SALON**

**Porte** 2' 10" X 6' 8"

**Ouvre sur PATIO**

### DESCRIPTION

QTÉ

ENLEV

REEMPLAC

\*TOTAL

### Plancher

466. Préparation du sol pour les revêtements de sol résilients 274,00 P2 0,00 0,46 126,04

467. Revêtement de sol vinylique (préart) - Qualité supérieure 274,00 P2 0,00 5,11 1 400,14

468. Plinthe - 5 1/4" x 7/16" MDF - avec un profil 40,00 PL 0,00 3,05 122,00

469. Sceller et peindre plinthe - trois couches 40,00 PL 0,00 1,31 52,40

### Murs

470. 1/2" placoplâtre - posé seulement (pas de rubanage ou de finition) 582,00 P2 0,00 0,84 488,88

471. Tirage de joints 582,00 P2 0,00 0,75 436,50

472. Sceller/apprêter puis peindre la zone de surface deux fois (3 couches) 582,00 P2 0,00 0,91 529,62

473. Cadre de porte en bois et cadrage (Ouverture vers salon) 20,00 PL 0,00 8,28 165,60

474. Planche de Finition - 1" x 6" - installé (Joue de fenêtres)) 75,00 PL 0,00 4,04 303,00

475. Cadrage - surdimensionnée - 3 1/4" MDF a/détail (Porte extérieur et fenêtres) 80,00 PL 0,00 2,22 177,60



## Roy, Morissette & Associés inc.

4500 Boul. Henri Bourassa Bur 218  
G1H 3A5 QC.

### CONTINUE - Cuisine/Salle à diner

DESCRIPTION	QTÉ	ENLEV	REPLAC	*TOTAL
476. Peindre ouverture porte ou fenêtre - 2 couches (par côté)	8,00 CH	0,00	20,44	163,52
477. Panneaux en plastique mural(Dosseret)	32,00 P2	0,00	4,14	132,48
<b><u>Plafond</u></b>				
478. 1/2" placoplâtre - posé seulement (pas de rubanage ou de finition)	318,00 P2	0,00	0,84	267,12
479. Tirage de joints	318,00 P2	0,00	0,75	238,50
480. Stuc - couche légère	318,00 P2	0,00	0,92	292,56
481. Sceller et peindre stuc	318,00 P2	0,00	1,06	337,08
482. Moulure en couronne - 3 1/4" MDF	85,00 PL	0,00	2,38	202,30
483. Sceller et peindre moulure de couronne - trois couches	85,00 PL	0,00	0,90	76,50
<b><u>Divers</u></b>				
484. Menuisier de finition - par heure(Habillage de fenêtres)	2,50 HR	0,00	53,79	134,48
<b>Totaux : Cuisine/Salle à diner</b>				<b>5 646,32</b>



## Roy, Morissette & Associés inc.

4500 Boul. Henri Bourassa Bur 218  
G1H 3A5 QC.

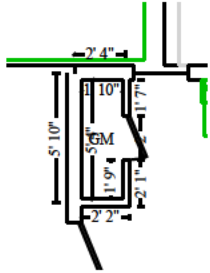

GM

Hauteur du plafond: 8'

101,76 pi <sup>2</sup> murs	9,83 pi <sup>2</sup> plafond
111,59 pi <sup>2</sup> murs et plafond	9,83 pi <sup>2</sup> plancher
1,09 vg <sup>2</sup> revêtement de sol	12,39 pi lin. périmètre du plancher
14,39 pi lin. périmètre du plafond	
2' X 6' 8"	Ouvre sur CUISINE_SALL

Porte

### DESCRIPTION

QTÉ

ENLEV

REPLAC

\*TOTAL

#### Plancher

485. Préparation du sol pour les revêtements de sol résilients	10,00 P2	0,00	0,46	4,60
486. Revêtement de sol vinylique (préart) - Qualité supérieure	10,00 P2	0,00	5,11	51,10
487. Plinthe - 5 1/4" x 7/16" MDF - avec un profil	12,00 PL	0,00	3,05	36,60
488. Sceller et peindre plinthe - trois couches	12,00 PL	0,00	1,31	15,72

#### Murs

489. 1/2" placoplâtre - posé seulement (pas de rubanage ou de finition)	116,00 P2	0,00	0,84	97,44
490. Tirage de joints	116,00 P2	0,00	0,75	87,00
491. Sceller/apprêter puis peindre - à deux reprises (trois couches) - deux couleurs	116,00 P2	0,00	1,06	122,96
492. Porte intérieure - Colonial - préassemblée	1,00 CH	0,00	169,05	169,05
493. Poignées de porte - intérieur	1,00 CH	0,00	35,45	35,45
494. Peindre panneau de porte seul - 2 couches (par côté)	2,00 CH	0,00	25,74	51,48
495. Sceller et peindre ouverture de porte ou fenêtre (Porte)	2,00 CH	0,00	21,05	42,10



## Roy, Morissette & Associés inc.

4500 Boul. Henri Bourassa Bur 218  
G1H 3A5 QC.

### CONTINUE - GM

DESCRIPTION	QTÉ	ENLEV	REPLAC	*TOTAL
<b>Plafond</b>				
496. 1/2" placoplâtre - posé seulement (pas de rubanage ou de finition)	10,00 P2	0,00	0,84	8,40
497. Tirage de joints	10,00 P2	0,00	0,75	7,50
498. Sceller/apprêter puis peindre la zone de surface deux fois (3 couches)	10,00 P2	0,00	0,91	9,10
<b>Divers</b>				
499. Étagères - 16" - en place	20,00 PL	0,00	6,96	139,20
500. Sceller et Peindre étagères de placard	20,00 PL	0,00	6,11	122,20
<b>Totaux : GM</b>				<b>999,90</b>
<b>Total: Rez de chaussé</b>				<b>32 845,00</b>

### Étage

	<b>CH avant</b>	<b>Hauteur du plafond: 8'</b>
	338,00 pi <sup>2</sup> murs	122,28 pi <sup>2</sup> plafond
	460,28 pi <sup>2</sup> murs et plafond	122,28 pi <sup>2</sup> plancher
	13,59 vg <sup>2</sup> revêtement de sol	41,83 pi lin. périmètre du plancher
	44,33 pi lin. périmètre du plafond	
<b>Porte</b>	<b>2' 6" X 6' 8"</b>	<b>Ouvre sur PASSAGE</b>

DESCRIPTION	QTÉ	ENLEV	REPLAC	*TOTAL
-------------	-----	-------	--------	--------

### Plancher

501. Plancher de bois laminé (flottant/stratifié) - similibois	123,00 P2	0,00	4,77	586,71
--	-----------	------	------	--------



## Roy, Morissette & Associés inc.

4500 Boul. Henri Bourassa Bur 218  
G1H 3A5 QC.

### CONTINUE - CH avant

DESCRIPTION	QTÉ	ENLEV	REPLAC	*TOTAL
502. Plinthe - 5 1/4" en bois dur	42,00 PL	0,00	7,10	298,20
503. Sceller et peindre plinthe - trois couches	42,00 PL	0,00	1,31	55,02
<b>Murs</b>				
504. lambris rainure et languette - inachevé - commun (v) inachevé	109,00 P2	0,00	4,15	452,35
505. 1/2" placoplâtre - posé seulement (pas de rubanage ou de finition)	164,00 P2	0,00	0,84	137,76
506. Tirage de joints	164,00 P2	0,00	0,75	123,00
507. Sceller/apprêter puis peindre la zone de surface deux fois (3 couches)	273,00 P2	0,00	0,91	248,43
508. Porte intérieure - Colonial - préassemblée	1,00 CH	0,00	169,05	169,05
509. Peindre panneau de porte seul - 2 couches (par côté)	2,00 CH	0,00	25,74	51,48
510. Poignées de porte - intérieur	1,00 CH	0,00	35,45	35,45
511. Planche de Finition - 1" x 8" - installé (Joue de fenêtre)	12,00 PL	0,00	4,26	51,12
512. Cadrage - 6" - bois de feuillus - 2 morceaux (Fenêtres)	14,00 PL	0,00	8,40	117,60
513. Sceller et peindre ouverture de porte ou fenêtre (Porte et Fenêtre)	3,00 CH	0,00	21,05	63,15
<b>Plafond</b>				
514. lambris rainure et languette - inachevé - commun (v) inachevé	143,00 P2	0,00	4,15	593,45



## Roy, Morissette & Associés inc.

4500 Boul. Henri Bourassa Bur 218  
G1H 3A5 QC.

### CONTINUE - CH avant

DESCRIPTION	QTÉ	ENLEV	REPLAC	*TOTAL
515. Sceller/apprêter puis peindre la zone de surface deux fois (3 couches)	143,00 P2	0,00	0,91	130,13
<b>Divers</b>				
516. Menuisier de finition - par heure (Habillage de fenêtres)	0,50 HR	0,00	53,79	26,90
<b>Totaux : CH avant</b>				<b>3 139,80</b>

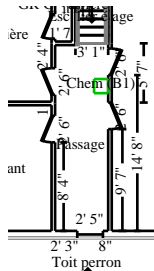

### Passage

Hauteur du plafond: 8'

269,91 pi <sup>2</sup> murs	87,99 pi <sup>2</sup> plafond
357,90 pi <sup>2</sup> murs et plafond	87,99 pi <sup>2</sup> plancher
9,78 vg <sup>2</sup> revêtement de sol	32,07 pi lin. périmètre du plancher

42,07 pi lin. périmètre du plafond

<b>Porte</b>	<b>2' 6" X 6' 8"</b>	<b>Ouvre sur CH_AVANT</b>
<b>Porte</b>	<b>2' 6" X 6' 8"</b>	<b>Ouvre sur CH_ARRIÈRE</b>
<b>Mur manquant</b>	<b>3' 1" X 8'</b>	<b>Ouvre sur ESCALIER_ÉTA</b>
<b>Porte</b>	<b>2' 6" X 6' 8"</b>	<b>Ouvre sur BOUDOIR</b>
<b>Porte</b>	<b>2' 6" X 6' 8"</b>	<b>Ouvre sur BOUDOIR</b>

DESCRIPTION	QTÉ	ENLEV	REPLAC	*TOTAL
-------------	-----	-------	--------	--------

### Plancher

517. Plancher de bois laminé (flottant/stratifié) - similibois	88,00 P2	0,00	4,77	419,76
518. Plinthe - 5 1/4" en bois dur	32,00 PL	0,00	7,10	227,20
519. Sceller et peindre plinthe - trois couches	32,00 PL	0,00	1,31	41,92

### Murs



## Roy, Morissette & Associés inc.

4500 Boul. Henri Bourassa Bur 218  
G1H 3A5 QC.

### CONTINUE - Passage

DESCRIPTION	QTÉ	ENLEV	REPLAC	*TOTAL
520. 1/2" placoplâtre - posé seulement (pas de rubanage ou de finition)	337,00 P2	0,00	0,84	283,08
521. Tirage de joints	337,00 P2	0,00	0,75	252,75
522. Sceller/apprêter puis peindre la zone de surface deux fois (3 couches)	337,00 P2	0,00	0,91	306,67
523. Planche de Finition - 1" x 8" - installé (Joue de fenêtre)	12,00 PL	0,00	4,26	51,12
524. Cadrage - 6" - bois de feuillus - 2 morceaux(Fenêtres)	14,00 PL	0,00	8,40	117,60
525. Sceller et peindre ouverture de porte ou fenêtre (Porte et Fenêtre)	1,00 CH	0,00	21,05	21,05
<b><u>Plafond(inclus escalier)</u></b>				
526. 1/2" placoplâtre - posé seulement (pas de rubanage ou de finition)	121,00 P2	0,00	0,84	101,64
527. Tirage de joints	121,00 P2	0,00	0,75	90,75
528. Sceller/apprêter puis peindre la zone de surface deux fois (3 couches)	121,00 P2	0,00	0,91	110,11
529. Portes spécial - accès plafond	1,00 CH	0,00	100,03	100,03
<b><u>Divers</u></b>				
530. Menuisier de finition - par heure(Habillage de fenêtres)	0,50 HR	0,00	53,79	26,90
<b>Totaux : Passage</b>				<b>2 150,58</b>



## Roy, Morissette & Associés inc.

4500 Boul. Henri Bourassa Bur 218  
G1H 3A5 QC.

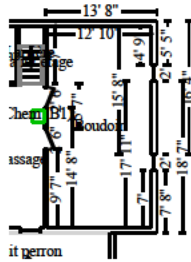

### Boudoir

**Hauteur du plafond: 8'**

566,67 pi <sup>2</sup> murs	316,56 pi <sup>2</sup> plafond
883,22 pi <sup>2</sup> murs et plafond	316,56 pi <sup>2</sup> plancher
35,17 vg <sup>2</sup> revêtement de sol	70,00 pi lin. périmètre du plancher

75,00 pi lin. périmètre du plafond

**Porte** 2' 6" X 6' 8"

**Ouvre sur PASSAGE**

**Porte** 2' 6" X 6' 8"

**Ouvre sur PASSAGE**

DESCRIPTION	QTÉ	ENLEV	REPLAC	*TOTAL
-------------	-----	-------	--------	--------

### Plancher

531. Plancher de bois laminé (flottant/stratifié) - similibois	317,00 P2	0,00	4,77	1 512,09
532. Plinthe - 5 1/4" en bois dur	70,00 PL	0,00	7,10	497,00
533. Sceller et peindre plinthe - trois couches	70,00 PL	0,00	1,31	91,70

### Murs

534. lambris rainure et languette - inachevé - commun (v) inachevé	420,00 P2	0,00	4,15	1 743,00
535. Sceller/apprêter puis peindre la zone de surface deux fois (3 couches)	273,00 P2	0,00	0,91	248,43
536. Porte intérieure - Colonial - préassemblée	2,00 CH	0,00	169,05	338,10
537. Peindre panneau de porte seul - 2 couches (par côté)	4,00 CH	0,00	25,74	102,96
538. Poignées de porte - intérieur	2,00 CH	0,00	35,45	70,90
539. Planche de Finition - 1" x 8" - installé (Joue de fenêtre)	24,00 PL	0,00	4,26	102,24
540. Cadrage - 6" - bois de feuillus - 2 morceaux(Fenêtres)	28,00 PL	0,00	8,40	235,20





## Roy, Morissette & Associés inc.

4500 Boul. Henri Bourassa Bur 218  
G1H 3A5 QC.

### CONTINUE - Boudoir

DESCRIPTION	QTÉ	ENLEV	REPLAC	*TOTAL
541. Sceller et peindre ouverture de porte ou fenêtre (Porte et Fenêtre)	6,00 CH	0,00	21,05	126,30
<b>Plafond</b>				
542. lambris rainure et languette - inachevé - commun (v) inachevé	370,00 P2	0,00	4,15	1 535,50
543. Sceller/apprêter puis peindre la zone de surface deux fois (3 couches)	370,00 P2	0,00	0,91	336,70
<b>Divers</b>				
544. Menuisier de finition - par heure (Habillage de fenêtres)	1,00 HR	0,00	53,79	53,79
<b>Totaux : Boudoir</b>				<b>6 993,91</b>

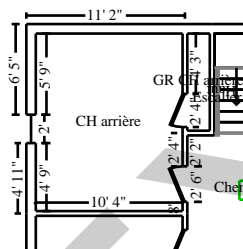

#### CH arrière

Hauteur du plafond: 8'

333,11 pi <sup>2</sup> murs	129,17 pi <sup>2</sup> plafond
462,28 pi <sup>2</sup> murs et plafond	129,17 pi <sup>2</sup> plancher
14,35 vg <sup>2</sup> revêtement de sol	40,83 pi lin. périmètre du plancher
45,67 pi lin. périmètre du plafond	

Porte

2' 6" X 6' 8"

Ouvre sur PASSAGE

Porte

2' 4" X 6' 8"

Ouvre sur GR\_CH\_ARIÈRE

DESCRIPTION	QTÉ	ENLEV	REPLAC	*TOTAL
<b>Plancher</b>				

545. Plancher de bois laminé (flottant/stratifié) - similibois	129,00 P2	0,00	4,77	615,33
546. Plinthe - 5 1/4" en bois dur	41,00 PL	0,00	7,10	291,10



## Roy, Morissette & Associés inc.

4500 Boul. Henri Bourassa Bur 218  
G1H 3A5 QC.

### CONTINUE - CH arrière

DESCRIPTION	QTÉ	ENLEV	REPLAC	*TOTAL
547. Sceller et peindre plinthe - trois couches	41,00 PL	0,00	1,31	53,71
<b><u>Murs</u></b>				
548. lambris rainure et languette - inachevé - commun (v) inachevé	117,00 P2	0,00	4,15	485,55
549. 1/2" placoplâtre - posé seulement (pas de rubanage ou de finition)	170,00 P2	0,00	0,84	142,80
550. Tirage de joints	170,00 P2	0,00	0,75	127,50
551. Sceller/apprêter puis peindre la zone de surface deux fois (3 couches)	287,00 P2	0,00	0,91	261,17
552. Porte intérieure - Colonial - préassemblée	1,00 CH	0,00	169,05	169,05
553. Peindre panneau de porte seul - 2 couches (par côté)	2,00 CH	0,00	25,74	51,48
554. Poignées de porte - intérieur	1,00 CH	0,00	35,45	35,45
555. Planche de Finition - 1" x 8" - installé (Joue de fenêtre)	12,00 PL	0,00	4,26	51,12
556. Cadrage - 6" - bois de feuillus - 2 morceaux (Fenêtres)	14,00 PL	0,00	8,40	117,60
557. Sceller et peindre ouverture de porte ou fenêtre (Porte et Fenêtre)	3,00 CH	0,00	21,05	63,15
<b><u>Plafond</u></b>				
558. lambris rainure et languette - inachevé - commun (v) inachevé	151,00 P2	0,00	4,15	626,65
559. Sceller/apprêter puis peindre la zone de surface deux fois (3 couches)	151,00 P2	0,00	0,91	137,41

### **Divers**



## Roy, Morissette & Associés inc.

4500 Boul. Henri Bourassa Bur 218  
G1H 3A5 QC.

### CONTINUE - CH arrière

DESCRIPTION	QTÉ	ENLEV	REPLAC	*TOTAL
560. Menuisier de finition - par heure (Habillage de fenêtres)	0,50 HR	0,00	53,79	26,90
<b>Totaux : CH arrière</b>				<b>3 255,97</b>

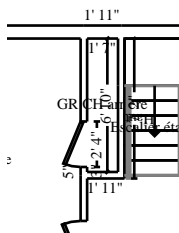

### GR CH arrière

**Hauteur du plafond: 8'**

119,20 pi <sup>2</sup> murs	10,83 pi <sup>2</sup> plafond
130,03 pi <sup>2</sup> murs et plafond	10,83 pi <sup>2</sup> plancher
1,20 vg <sup>2</sup> revêtement de sol	14,51 pi lin. périmètre du plancher

16,84 pi lin. périmètre du plafond

**Porte**

**2' 4" X 6' 8"**

**Ouvre sur CH\_ARRIERE**

DESCRIPTION	QTÉ	ENLEV	REPLAC	*TOTAL
-------------	-----	-------	--------	--------

### Plancher

561. Plancher de bois laminé (flottant/stratifié) - similibois	11,00 P2	0,00	4,77	52,47
562. Plinthe - 5 1/4" en bois dur	15,00 PL	0,00	7,10	106,50
563. Sceller et peindre plinthe - trois couches	15,00 PL	0,00	1,31	19,65

### Murs

564. 1/2" placoplâtre - posé seulement (pas de rubanage ou de finition)	100,00 P2	0,00	0,84	84,00
565. Tirage de joints	100,00 P2	0,00	0,75	75,00
566. Sceller/apprêter puis peindre la zone de surface deux fois (3 couches)	100,00 P2	0,00	0,91	91,00



## Roy, Morissette & Associés inc.

4500 Boul. Henri Bourassa Bur 218  
G1H 3A5 QC.

### CONTINUE - GR CH arrière

DESCRIPTION	QTÉ	ENLEV	REPLAC	*TOTAL
567. Porte intérieure - Colonial - préassemblée	1,00 CH	0,00	169,05	169,05
568. Peindre panneau de porte seul - 2 couches (par côté)	2,00 CH	0,00	25,74	51,48
569. Poignées de porte - intérieur	1,00 CH	0,00	35,45	35,45
570. Sceller et peindre ouverture de porte ou fenêtre (Porte et Fenêtre)	2,00 CH	0,00	21,05	42,10
<b>Plafond(Angle toiture)</b>				
571. lambris rainure et languette - inachevé - commun (v) inachevé	15,00 P2	0,00	4,15	62,25
572. Sceller/apprêter puis peindre la zone de surface deux fois (3 couches)	15,00 P2	0,00	0,91	13,65
<b>Totaux : GR CH arrière</b>				<b>802,60</b>

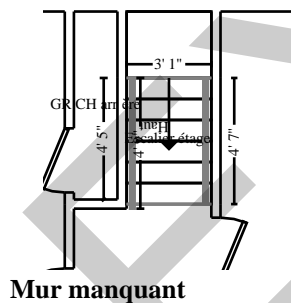

### Escalier étage

**Hauteur du plafond: 17'**

137,56 pi <sup>2</sup> murs	14,15 pi <sup>2</sup> plafond
151,71 pi <sup>2</sup> murs et plafond	28,79 pi <sup>2</sup> plancher
3,20 vg <sup>2</sup> revêtement de sol	12,21 pi lin. périmètre du plancher
9,34 pi lin. périmètre du plafond	
<b>3' 1" X 17'</b>	<b>Ouvre sur PASSAGE</b>



## Roy, Morissette & Associés inc.

4500 Boul. Henri Bourassa Bur 218  
G1H 3A5 QC.

### CONTINUE - Escalier étage

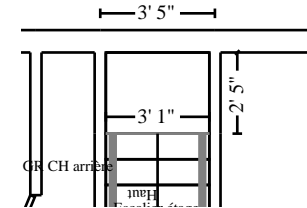

Mur manquant

#### Sous-pièce : Landing (2)

Hauteur du plafond: 12' 6"

98,96 pi<sup>2</sup> murs  
106,41 pi<sup>2</sup> murs et plafond  
0,83 vg<sup>2</sup> revêtement de sol

7,45 pi<sup>2</sup> plafond  
7,45 pi<sup>2</sup> plancher  
7,92 pi lin. périmètre du plancher

7,92 pi lin. périmètre du plafond

3' 1" X 12' 6"

Ouvre sur ESCALIER\_ÉTA

#### DESCRIPTION

QTÉ

ENLEV

REMLAC

\*TOTAL

#### Escalier

573. Escalier - limons, marches & contremarches (par marche)	13,00 CH	0,00	47,10	612,30
574. Tapis	55,00 P2	0,00	3,64	200,20
575. Tapis - Minimum main d'oeuvre	1,00 CH	0,00	176,04	176,04
576. Charge par marche pour installation de tapis "chute d'eau" -	13,00 CH	0,00	4,63	60,19

#### Murs

577. 1/2" placoplâtre - posé seulement (pas de rubanage ou de finition)	176,00 P2	0,00	0,84	147,84
578. Tirage de joints	176,00 P2	0,00	0,75	132,00
579. Sceller/apprêter puis peindre la zone de surface deux fois (3 couches)	176,00 P2	0,00	0,91	160,16

#### Plafond inclus dans passage

Totaux : Escalier étage

1 488,73

Total: Étage

17 831,59

#### Toiture



## Roy, Morissette & Associés inc.

4500 Boul. Henri Bourassa Bur 218  
G1H 3A5 QC.

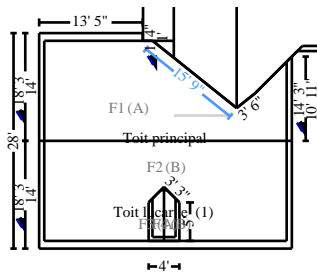

### Toit principal

1 066,34 Superficie en PC  
133,02 Périmètre total en PL

10,66 Superficie en carré (10'X10')  
39,83 Longueur totale du faîtage  
en PL

DESCRIPTION	QTÉ	ENLEV	REEMPLAC	*TOTAL
580. Solin de cheminée - petit modèle (24" x 24")	1,00 CH	0,00	160,53	160,53
581. Rebord	120,00 PL	0,00	1,47	176,40
582. Calfeutrage - ciment plastique	28,00 PL	0,00	2,48	69,44
583. Membrane élastomère	30,00 P2	0,00	0,99	29,70
584. Papier de toiture - 15 lb.	12,00 CA	0,00	21,93	263,16
585. Rang de départ asphalte - rang de départ universel	10,00 PL	0,00	1,34	13,40
586. 3 pattes - 25 ans- bardeaux en asphalte - sans papier 15lbs	12,00 CA	0,00	141,10	1 693,20
587. Chapeau d'arête - bardeaux en asphalte	33,00 PL	0,00	2,24	73,92
588. Ventilateur statique de toiture de haut profil - Qualité supérieure	2,00 CH	0,00	128,91	257,82
<b>Totaux : Toit principal</b>				<b>2 737,57</b>

### Toit lucarne



## Roy, Morissette & Associés inc.

4500 Boul. Henri Bourassa Bur 218  
G1H 3A5 QC.

### CONTINUE - Toit lucarne

DESCRIPTION	QTÉ	ENLEV	REPLAC	*TOTAL
589. Rebord	20,00 PL	0,00	1,47	29,40
590. Noue, 14" de large	8,00 PL	0,00	2,96	23,68
591. Calfeutrage - ciment plastique	112,00 PL	0,00	2,48	277,76
592. Membrane élastomère	120,00 P2	0,00	0,99	118,80
593. Rang de départ asphalte - rang de départ universel	40,00 PL	0,00	1,34	53,60
594. 3 pattes - 25 ans- bardeaux en asphalte - sans papier 15lbs	0,33 CA	0,00	141,10	46,56
595. Chapeau d'arête - bardeaux en asphalte	7,00 PL	0,00	2,24	15,68
<b>Totaux : Toit lucarne</b>				<b>565,48</b>

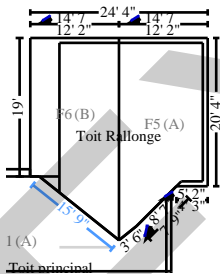

**Toit Rallonge**

669,07 Superficie en PC  
82,30 Périmètre total en PL

6,69 Superficie en carré (10'X10')  
27,73 Longueur totale du faîtage  
en PL

DESCRIPTION	QTÉ	ENLEV	REPLAC	*TOTAL
596. Évent de toit - type tortue - Plastique	2,00 CH	0,00	32,41	64,82
597. Rebord	75,00 PL	0,00	1,47	110,25



## Roy, Morissette & Associés inc.

4500 Boul. Henri Bourassa Bur 218  
G1H 3A5 QC.

### CONTINUE - Toit Rallonge

DESCRIPTION	QTÉ	ENLEV	REPLAC	*TOTAL
598. Noue, 14" de large	40,00 PL	0,00	2,96	118,40
599. Calfeutrage - ciment plastique	112,00 PL	0,00	2,48	277,76
600. Membrane élastomère	120,00 P2	0,00	0,99	118,80
601. Papier de toiture - 15 lb.	7,00 CA	0,00	21,93	153,51
602. Rang de départ asphalte - rang de départ universel	40,00 PL	0,00	1,34	53,60
603. 3 pattes - 25 ans- bardeaux en asphalte - sans papier 15lbs	7,67 CA	0,00	141,10	1 082,24
604. Chapeau d'arête - bardeaux en asphalte	28,00 PL	0,00	2,24	62,72
<b>Totaux : Toit Rallonge</b>				<b>2 042,10</b>
<b>Total: Toiture</b>				<b>5 345,15</b>

### Toit perron

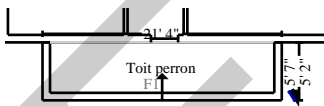

118,54 Superficie en PC  
32,45 Périmètre total en PL

1,19 Superficie en carré (10'X10')

DESCRIPTION	QTÉ	ENLEV	REPLAC	*TOTAL
605. Rebord	34,00 PL	0,00	1,47	49,98





## Roy, Morissette & Associés inc.

4500 Boul. Henri Bourassa Bur 218  
G1H 3A5 QC.

### CONTINUE - Toit perron

DESCRIPTION	QTÉ	ENLEV	REPLAC	*TOTAL
606. Noue, 14" de large	30,00 PL	0,00	2,96	88,80
607. Calfeutrage - ciment plastique	55,00 PL	0,00	2,48	136,40
608. Membrane élastomère	66,00 P2	0,00	0,99	65,34
609. Papier de toiture - 15 lb.	1,00 CA	0,00	21,93	21,93
610. Rang de départ asphalte - rang de départ universel	32,00 PL	0,00	1,34	42,88
611. 3 pattes - 25 ans- bardeaux en asphalte - sans papier 15lbs	1,33 CA	0,00	141,10	187,66
612. Chapeau d'arête - bardeaux en asphalte	16,00 PL	0,00	2,24	35,84
<b>Totaux : Toit perron</b>				<b>628,83</b>

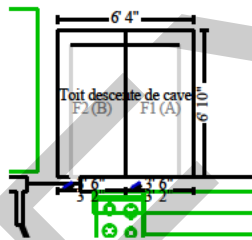

**Toit descente de cave**

48,39 Superficie en PC  
20,75 Périmètre total en PL

0,48 Superficie en carré (10'X10')  
6,83 Longueur totale du faitage en PL

DESCRIPTION	QTÉ	ENLEV	REPLAC	*TOTAL
613. Rebord	22,00 PL	0,00	1,47	32,34
614. Noue, 14" de large	10,00 PL	0,00	2,96	29,60



## Roy, Morissette & Associés inc.

4500 Boul. Henri Bourassa Bur 218  
G1H 3A5 QC.

### CONTINUE - Toit descente de cave

DESCRIPTION	QTÉ	ENLEV	REPLAC	*TOTAL
615. Calfeutrage - ciment plastique	34,00 PL	0,00	2,48	84,32
616. Membrane élastomère	41,00 P2	0,00	0,99	40,59
617. Papier de toiture - 15 lb.	0,50 CA	0,00	21,93	10,97
618. Rang de départ asphalte - rang de départ universel	14,00 PL	0,00	1,34	18,76
619. 3 pattes - 25 ans- bardeaux en asphalte - sans papier 15lbs	0,67 CA	0,00	141,10	94,54
620. Chapeau d'arête - bardeaux en asphalte	7,00 PL	0,00	2,24	15,68
<b>Totaux : Toit descente de cave</b>				<b>326,80</b>

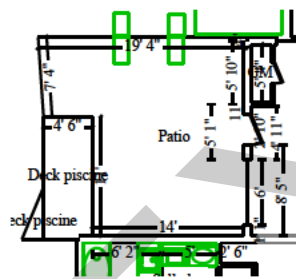

Patio

Hauteur du plafond: 3'

75,52 pi lin. périmètre du plancher

Porte 2' 10" X 6' 8" Ouvre sur CUISINE\_SALL

DESCRIPTION	QTÉ	ENLEV	REPLAC	*TOTAL
<b>Démolition</b>				
621. Menuisier - Charpentier Général(Démonter et entreposer patio 2 hommes 3 jours)	48,00 HR	0,00	54,82	2 631,36
622. Bâche - polythène tout usage - par pc (main d'oeuvre et matériel)	400,00 P2	0,00	0,52	208,00



## Roy, Morissette & Associés inc.

4500 Boul. Henri Bourassa Bur 218  
G1H 3A5 QC.

### CONTINUE - Patio

DESCRIPTION	QTÉ	ENLEV	REPLAC	*TOTAL
<b>Reconstruction</b>				
<b>Plancher</b>				
623. 4" x 4" poteau de bois - traité - (Pattes sous patio)	24,00 PL	0,00	2,77	66,48
624. 2" x 6" bois de charpente - traité - (Remplacer morceaux brisé)	108,00 PL	0,00	2,20	237,60
625. Menuisier - Charpentier Général (Rebatir le patio avec le bois récupérer)	32,00 HR	0,00	54,82	1 754,24
626. Peinture extérieur (pi/ca x 2 pour deux couches)	598,00 P2	0,00	0,50	299,00
627. Peintre - par heure (1 hrs par couche)	2,00 HR	0,00	50,67	101,34
<b>Garde corps, escalier et boîtes</b>				
628. Menuisier - Charpentier Général (Réinstallé les marches, garde corps et boîtes)	16,00 HR	0,00	54,82	877,12
629. Matériel seulement Peindre Garde-corps de terrasse - 2 couches de peinture (Peinture extérieur)	1,00 PT	0,00	100,00	100,00
630. Peintre - par heure (Peindre garde-corps et boîtes)	4,00 HR	0,00	50,67	202,68
<b>Totaux : Patio</b>				<b>6 477,82</b>

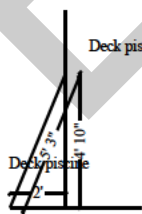

**Deck piscine**

**Hauteur du plafond: 3'**

12,05 pi lin. périmètre du plancher



## Roy, Morissette & Associés inc.

4500 Boul. Henri Bourassa Bur 218  
G1H 3A5 QC.

### CONTINUE - Deck piscine

DESCRIPTION	QTÉ	ENLEV	REPLAC	*TOTAL
<b>Déplacement</b>				
631. Enlever Planche 1"x4" bois traité, #2 (Enlever finition de planche)	110,00 P2	1,99	0,00	218,90
632. 2" x 3" bois de construction (Contreventement)	70,00 PL	0,00	1,29	90,30
633. Menuisier - Charpentier Général(4 hommes 1 hrs pour le déplacer)	4,00 HR	0,00	54,82	219,28
<b>Réinstaller et réparer</b>				
634. Planche 1"x4" bois traité, #2 (Remplacer planche brûlé)	5,00 P2	0,00	3,90	19,50
635. 4" x 4" poteau de bois - traité - (Remplacer poteau brûlé)	8,00 PL	0,00	2,77	22,16
636. 2" x 6" bois de charpente - traité - (Remplacer morceaux brûlé)	60,00 PL	0,00	2,20	132,00
637. Menuisier - Charpentier Général(4 hommes 1 hrs pour le déplacer)	4,00 HR	0,00	54,82	219,28
638. Menuisier - Charpentier Général(Main d'oeuvre mise en place)	16,00 HR	0,00	54,82	877,12
639. Peinture extérieur(Deck, garde corps et escalier)	1,00 GL	0,00	200,00	200,00
640. Peintre - par heure(1 hrs par couche plus garde corps et marches)	8,00 HR	0,00	50,67	405,36
<b>Totaux : Deck piscine</b>				<b>2 403,90</b>



## Roy, Morissette & Associés inc.

4500 Boul. Henri Bourassa Bur 218  
G1H 3A5 QC.

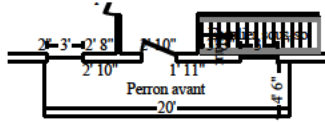

**Perron avant**

**Hauteur du plafond: 3'**

49,67 pi lin. périmètre du plancher

Porte	2' 10" X 6' 8"	Ouvre sur SALON			
DESCRIPTION	QTÉ	ENLEV	REMLAC	*TOTAL	
<b>Plancher</b>					
641. Précontraint béton ou colonne de blocque	4,00 CH	0,00	21,61	86,44	
642. 4" x 4" poteau de bois - traité - (pilastre)	16,00 PL	0,00	2,77	44,32	
643. 2" x 6" bois de charpente - traité - (Solives)	112,00 PL	0,00	2,20	246,40	
644. 2" x 6" bois de charpente - traité - (Pontage)	200,00 PL	0,00	2,20	440,00	
645. Planche 1"x4" bois traité, #2 (Bas de galerie)	48,00 P2	0,00	3,90	187,20	
646. 2" x 6" bois de charpente - traité - (Bas de galerie)	24,00 PL	0,00	2,20	52,80	
647. Peinture extérieur(pi/ca x 2 pour deux couches)	276,00 P2	0,00	0,50	138,00	
648. Peintre - par heure(2 hrs par couche)	4,00 HR	0,00	50,67	202,68	
<b>Escalier</b>					
649. Escalier - limons et marches traiter (par marche)	4,00 CH	0,00	43,29	173,16	
650. Peinture extérieur	40,00 P2	0,00	0,50	20,00	
651. Peintre - par heure(Peindre limons et marches)	2,00 HR	0,00	50,67	101,34	
<b>Garde corps</b>					



## Roy, Morissette & Associés inc.

4500 Boul. Henri Bourassa Bur 218  
G1H 3A5 QC.

### CONTINUE - Perron avant

DESCRIPTION	QTÉ	ENLEV	REPLAC	*TOTAL
652. 4" x 4" poteau de bois - traité - (Colonne)	32,00 PL	0,00	2,77	88,64
653. Garde-corps de terrasse - bois de charpente traité	24,00 PL	0,00	20,71	497,04
654. Matériel seulement Peindre Garde-corps de terrasse - 2 couches de peinture (Peinture extérieur)	1,00 PT	0,00	100,00	100,00
655. Peintre - par heure (Peindre garde-corps)	4,00 HR	0,00	50,67	202,68
<b>Totaux : Perron avant</b>				<b>2 580,70</b>

### Revêtement extérieur

DESCRIPTION	QTÉ	ENLEV	REPLAC	*TOTAL
656. Plâtrier (crépis) fondation	344,00 P2	0,00	1,11	381,84
<b>Revêtement</b>				
657. Revêtement - déclin d'aluminium	2 242,00 P2	0,00	6,63	14 864,46
658. Panneau fibres de bois- 1/2" naturel - Tentest (Backing revêtement)	2 272,00 P2	0,00	0,89	2 022,08
659. Volets - aluminium	16,00 CH	0,00	246,06	3 936,96
660. Soffite - métal	345,00 P2	0,00	3,75	1 293,75
661. Fascia - métal - 6 "	270,00 PL	0,00	3,28	885,60
662. Évent d'entretoit - de pignon - métal - 12" x 18"	2,00 CH	0,00	54,97	109,94



## Roy, Morissette & Associés inc.

4500 Boul. Henri Bourassa Bur 218  
G1H 3A5 QC.

### CONTINUE - Revêtement extérieur

DESCRIPTION	QTÉ	ENLEV	REPLAC	*TOTAL
663. Gouttière / descente - aluminium - 5"	190,00 PL	0,00	4,62	877,80
664. Aluminium tordu personnalisé (Capage tuyau climatiseur)	10,00 PL	0,00	12,16	121,60
<b>Divers</b>				
665. Événement de sècheuse à linge/hotte - installé	2,00 CH	0,00	54,01	108,02
666. Numéros de maisons / lettres - plastique ou métal - jusqu'à 4"	2,00 CH	0,00	15,63	31,26
<b>Totaux : Revêtement extérieur</b>				<b>24 633,31</b>

### Terrassement

DESCRIPTION	QTÉ	ENLEV	REPLAC	*TOTAL
<b>Installations sanitaires</b>				
667. Filtration d'eaux d'égout/Champ d'épuration(Soumission)	1,00 CH	0,00	4 000,00	4 000,00
<b>Terrassement</b>				
668. Sous-couche de plancher - 3/4" Contreplaqué standard(Protection asphalte)	1 344,00 P2	0,00	2,19	2 943,36
669. Coupage d'asphalte - allée - (par pied linéaire par pouce de profondeur vu)	54,00 PL	0,00	1,96	105,84
670. Pavage de asphalte - 2 1/2"-3" a/ base de 6"(Réparation)	150,00 P2	0,00	6,12	918,00
671. Chargeuse-pelleteuse et opérateur(Évacuation asphalte)	2,00 HR	0,00	94,36	188,72



## Roy, Morissette & Associés inc.

4500 Boul. Henri Bourassa Bur 218  
G1H 3A5 QC.

### CONTINUE - Terrassement

DESCRIPTION	QTÉ	ENLEV	REPLAC	*TOTAL
672. Camion à benne simple essieu - par charge - y compris frais dépotoir	1,00 CH	264,32	0,00	264,32
673. Terre végétale (par vg <sup>3</sup> )	41,00 V3	0,00	28,48	1 167,68
674. Remblayer la main - pas de compaction	41,00 V3	0,00	16,84	690,44
675. Roche décoratif (Piscine)	0,50 V3	0,00	59,90	29,95
676. Aménagement paysager - Frais minimum	1,00 CH	0,00	58,56	58,56
677. Gazon - motte de gazon	2 174,00 P2	0,00	0,46	1 000,04
<b>Totaux : Terrassement</b>				<b>11 366,91</b>

### Piscine et spa

DESCRIPTION	QTÉ	ENLEV	REPLAC	*TOTAL
678. Spa - unité complète au-dessus du sol - 8 personnes	1,00 CH	0,00	8 042,87	8 042,87
679. Piscines, Nettoyage et connexion (Soumission spa et piscine St-Cyrille)	1,00 CH	0,00	300,00	300,00
<b>Totaux : Piscine et spa</b>				<b>8 342,87</b>

### Frais généraux





## Roy, Morissette & Associés inc.

4500 Boul. Henri Bourassa Bur 218  
G1H 3A5 QC.

### CONTINUE - Frais généraux

DESCRIPTION	QTÉ	ENLEV	REPLAC	*TOTAL
680. Nettoyage journalier pendant les travaux	34,00 HR	0,00	54,76	1 861,84
681. Supervision Résidentiel / Gestion de Projet - par heure	68,00 HR	0,00	55,52	3 775,36
682. Frais de livraison - (Matériaux de construction)	5,00 CH	0,00	75,00	375,00
683. Enlever Conteneur à ordures - Environ 40 verges(Reconstruction)	1,00 CH	850,00	0,00	850,00
684. Frais/Dessin - (Plans)	1,00 CH	0,00	2 200,00	2 200,00
685. Permis démolition, reconstruction et mise au normes sanitaire	1,00 CH	0,00	120,00	120,00
686. Frais/certificat- implantation-localisation (arpenteur)	1,00 CH	0,00	1 750,00	1 750,00
687. Frais Ingénierie - Test de sol(Champ épuration)	1,00 CH	0,00	750,00	750,00
688. Échafaud - par section (5 pattes x 6 jours)	30,00 JR	0,00	18,79	563,70
689. Monter échafaudage et les descendre - à l'heure	14,00 HR	0,00	39,01	546,14
690. Nettoyage apres travaux	1,00 CH	0,00	1 800,00	1 800,00
691. Camion-grue et opérateur - 20 tonnes(Livraison fermes)	4,00 HR	0,00	127,20	508,80
692. 2" x 4" bois de charpente (Frame panneau temporaire)	72,00 PL	0,00	1,45	104,40
693. 6" x 6" poteau de bois carré traité - (Mat électrique temporaire)	16,00 PL	0,00	5,50	88,00
694. Contreplaqué AC - 1/2"(Frame panneau temporaire)	32,00 P2	0,00	2,29	73,28



## Roy, Morissette & Associés inc.

4500 Boul. Henri Bourassa Bur 218  
G1H 3A5 QC.

### CONTINUE - Frais généraux

DESCRIPTION	QTÉ	ENLEV	REPLAC	*TOTAL
695. Menuisier - Charpentier Général(Frame panneau temporaire)	4,00 HR	0,00	54,76	219,04
696. Électricité temporaire - panneau temporaire	1,00 CH	0,00	434,92	434,92
697. Toilette temporaire (par mois)	3,00 MO	0,00	165,22	495,66
698. Frais de livraison - (Toilette temporaire)	1,00 CH	0,00	45,00	45,00
699. Enlever Clôture temporaire(Démantèlement)	255,00 PL	0,65	0,00	165,75
<b>Totaux : Frais généraux</b>				<b>16 726,89</b>
<b>Total des articles : 2018-03-08-0800</b>				<b>353 825,91</b>

### Grand total de la superficie :

9 320,80 pi <sup>2</sup> murs	3 364,41 pi <sup>2</sup> plafond	12 685,21 pi <sup>2</sup> murs et plafond
3 442,67 pi <sup>2</sup> plancher	382,52 vg <sup>2</sup> revêtement de sol	1 297,71 pi lin. périmètre du plancher
0,00 pi <sup>2</sup> mur long	0,00 pi <sup>2</sup> mur court	1 221,03 pi lin. périmètre du plafond
3 442,67 Superficie de plancher en PC	3 992,67 Superficie totale des planchers inclus partie périmètre extérieur des murs	8 351,97 Superficie totale des murs intérieurs en PC
7 611,34 Superficie des murs extérieur en PC	497,33 périmètre des murs en PC	
1 902,33 Superficie en PC	19,02 Superficie en carré (10'X10')	0,00 Périmètre total en PL
74,40 Longueur totale du faitage en PL	0,00 Longueur totale de croupe en PL	



## Roy, Morissette & Associés inc.

4500 Boul. Henri Bourassa Bur 218  
G1H 3A5 QC.

### Synthèse

Total des articles	353 825,91
Administration	35 382,96
Benefice	19 460,69
TPS	20 433,69
TVQ	40 765,02
<b>Valeur à neuf</b>	<b>469 868,27 \$</b>
<b>Sinistre net</b>	<b>469 868,27 \$</b>

Daniel Labbé T.P., ESCQ  
Chef estimateur senior





### Récapitulatif par pièce

Estimation : 2018-03-08-0800

Démolition	12 743,08	3,60%
Fondations	40 170,99	11,35%
<b>Zone : Structure et isolation</b>		
Sous-sol	5 168,00	1,46%
<b>Zone : Rez de chaussé</b>		
Plancher	9 081,44	2,57%
Murs	16 355,15	4,62%
Plafond	1 372,16	0,39%
Divisions intérieures	1 238,94	0,35%
Descente de cave	508,51	0,14%
<hr/>		
Sous-total de zone : Rez de chaussé	28 556,20	8,07%
<b>Zone : Étage</b>		
Plancher	6 311,13	1,78%
Murs	4 084,99	1,15%
Plafond	2 071,20	0,59%
Divisions intérieures	715,53	0,20%
<hr/>		
Sous-total de zone : Étage	13 182,85	3,73%
<b>Zone : Toiture</b>		
Toit principal	6 166,16	1,74%
Toit rallonge	3 461,83	0,98%
Lucarne	469,52	0,13%
Toit descente de cave	410,58	0,12%
Toit perron avant	942,88	0,27%
<hr/>		
Sous-total de zone : Toiture	11 450,97	3,24%
<hr/>		
Sous-total de zone : Structure et isolation	58 358,02	16,49%
Plomberie	14 185,96	4,01%



## Roy, Morissette & Associés inc.

4500 Boul. Henri Bourassa Bur 218  
G1H 3A5 QC.

Électricité	20 525,59	5,80%
Portes et fenêtres	11 980,22	3,39%
Ventilation/Chauffage/Cheminée	28 980,78	8,19%
Maçonnerie	13 028,52	3,68%
Armoires	18 828,61	5,32%
<b>Zone : Sous-sol</b>		
Séjour	3 477,17	0,98%
Atelier	425,42	0,12%
GR 1	295,50	0,08%
Gr 2	295,50	0,08%
SS Arrière	169,60	0,05%
CH froide	851,18	0,24%
<hr/>		
Sous-total de zone : Sous-sol	5 514,37	1,56%
<b>Zone : Rez de chaussé</b>		
Escalier sous-sol	3 021,99	0,85%
Salon	12 701,16	3,59%
GR Entrée	867,49	0,25%
Chambre musique	2 496,85	0,71%
GR musique	696,08	0,20%
Salle de bains	2 425,88	0,69%
Lingerie	822,61	0,23%
Salle lavage	1 737,68	0,49%
Rangement	1 429,04	0,40%
Cuisine/Salle à diner	5 646,32	1,60%
GM	999,90	0,28%
<hr/>		
Sous-total de zone : Rez de chaussé	32 845,00	9,28%
<b>Zone : Étage</b>		
CH avant	3 139,80	0,89%
Passage	2 150,58	0,61%



## Roy, Morissette & Associés inc.

4500 Boul. Henri Bourassa Bur 218  
G1H 3A5 QC.

<b>Boudoir</b>	<b>6 993,91</b>	<b>1,98%</b>
<b>CH arrière</b>	<b>3 255,97</b>	<b>0,92%</b>
<b>GR CH arrière</b>	<b>802,60</b>	<b>0,23%</b>
<b>Escalier étage</b>	<b>1 488,73</b>	<b>0,42%</b>
<hr/>		
<b>Sous-total de zone : Étage</b>	<b>17 831,59</b>	<b>5,04%</b>
<b>Zone : Toiture</b>		
<b>Toit principal</b>	<b>2 737,57</b>	<b>0,77%</b>
<b>Toit lucarne</b>	<b>565,48</b>	<b>0,16%</b>
<b>Toit Rallonge</b>	<b>2 042,10</b>	<b>0,58%</b>
<hr/>		
<b>Sous-total de zone : Toiture</b>	<b>5 345,15</b>	<b>1,51%</b>
<b>Toit perron</b>	<b>628,83</b>	<b>0,18%</b>
<b>Toit descente de cave</b>	<b>326,80</b>	<b>0,09%</b>
<b>Patio</b>	<b>6 477,82</b>	<b>1,83%</b>
<b>Deck piscine</b>	<b>2 403,90</b>	<b>0,68%</b>
<b>Perron avant</b>	<b>2 580,70</b>	<b>0,73%</b>
<b>Revêtement extérieur</b>	<b>24 633,31</b>	<b>6,96%</b>
<b>Terrassement</b>	<b>11 366,91</b>	<b>3,21%</b>
<b>Piscine et spa</b>	<b>8 342,87</b>	<b>2,36%</b>
<b>Frais généraux</b>	<b>16 726,89</b>	<b>4,73%</b>
<hr/>		
<b>Sous-total des zones</b>	<b>353 825,91</b>	<b>100,00%</b>
<hr/>		
<b>Total</b>	<b>353 825,91</b>	<b>100,00%</b>



### Récapitulatif par catégorie

Articles avec A&P	Total	%
TRAITEMENT ACOUSTIQUE	740,45	0,21%
APPAREILS	278,65	0,08%
ÉBÉNISTERIE	17 966,01	5,08%
NETTOYAGE	1 800,00	0,51%
BÉTON	26 874,52	7,60%
DÉMOLITION GÉNÉRALE	14 242,05	4,03%
PORTES	5 286,90	1,49%
PLACOPLÂTRE	3 984,96	1,13%
ÉLECTRICITÉ	14 353,02	4,06%
ÉLECTRICITÉ - SYSTÈMES PARTICULIERS	2 850,56	0,81%
ÉQUIPEMENT LOURD	1 327,28	0,38%
EXCAVATIONS	8 235,00	2,33%
REVÊTEMENT DE SOL - TAPIS	624,24	0,18%
REVÊTEMENT DE SOL - CARREAU CÉRAMIQUE	462,50	0,13%
REVÊTEMENT DE SOL - VINYLE	2 047,18	0,58%
REVÊTEMENT DE SOL - BOIS	8 781,57	2,48%
PERMIS ET HONORAIRES	5 240,00	1,48%
MENUISERIE DE FINITION	12 047,42	3,40%
QUINCAILLERIE DE FINITION	649,57	0,18%
FOYER	25 414,76	7,18%
CHARPENTERIE DE STRUCTURE	55 266,64	15,62%
CHAUFFAGE, VENTILATION ET CLIMATISATION	16 778,35	4,74%
ISOLATION	17 113,06	4,84%
MAIN D'OEUVRE SEULEMENT	3 775,36	1,07%
LUMINAIRES	2 967,57	0,84%
TERRASSEMENT	2 256,23	0,64%
PROTECTION D'HUMIDITÉ	1 177,45	0,33%
LATTES ET PLÂTRE INTÉRIEUR	3 558,00	1,01%
PLOMBERIE	22 113,70	6,25%
PRÉFINI ET FINITION DE BOIS MURALE	8 029,26	2,27%
PEINTURE	12 947,83	3,66%



## Roy, Morissette & Associés inc.

4500 Boul. Henri Bourassa Bur 218  
G1H 3A5 QC.

<b>Articles avec A&amp;P</b>	<b>Total</b>	<b>%</b>
PISCINES ET STATION THERMALE (SPA)	8 342,87	2,36%
TOITURE	9 082,36	2,57%
ÉCHAFAUDAGE	1 109,84	0,31%
REVÊTEMENT	19 032,96	5,38%
SOFFITE, FASCIA, ET GOUTTIÈRE	3 057,15	0,86%
COMPOSANTES D'ACIER	1 028,28	0,29%
ESCALIERS	1 256,46	0,36%
AGRÉGAT ET PLÂTRE EXTÉRIEUR	674,40	0,19%
STRUCTURES DE BOIS D'OEUVRE	3 158,35	0,89%
RÉPARATIONS TEMPORAIRES	1 138,58	0,32%
FENÊTRES - PORTE PATIO COULISSANTE	483,99	0,14%
FENÊTRES - VINYLE	6 270,58	1,77%
<b>Sous-total des articles avec A&amp;P</b>	<b>353 825,91</b>	<b>75,30%</b>
Administration	35 382,96	7,53%
Bénéfice	19 460,69	4,14%
TPS	20 433,69	4,35%
TVQ	40 765,02	8,68%
<b>Total</b>	<b>469 868,27</b>	<b>100,00%</b>



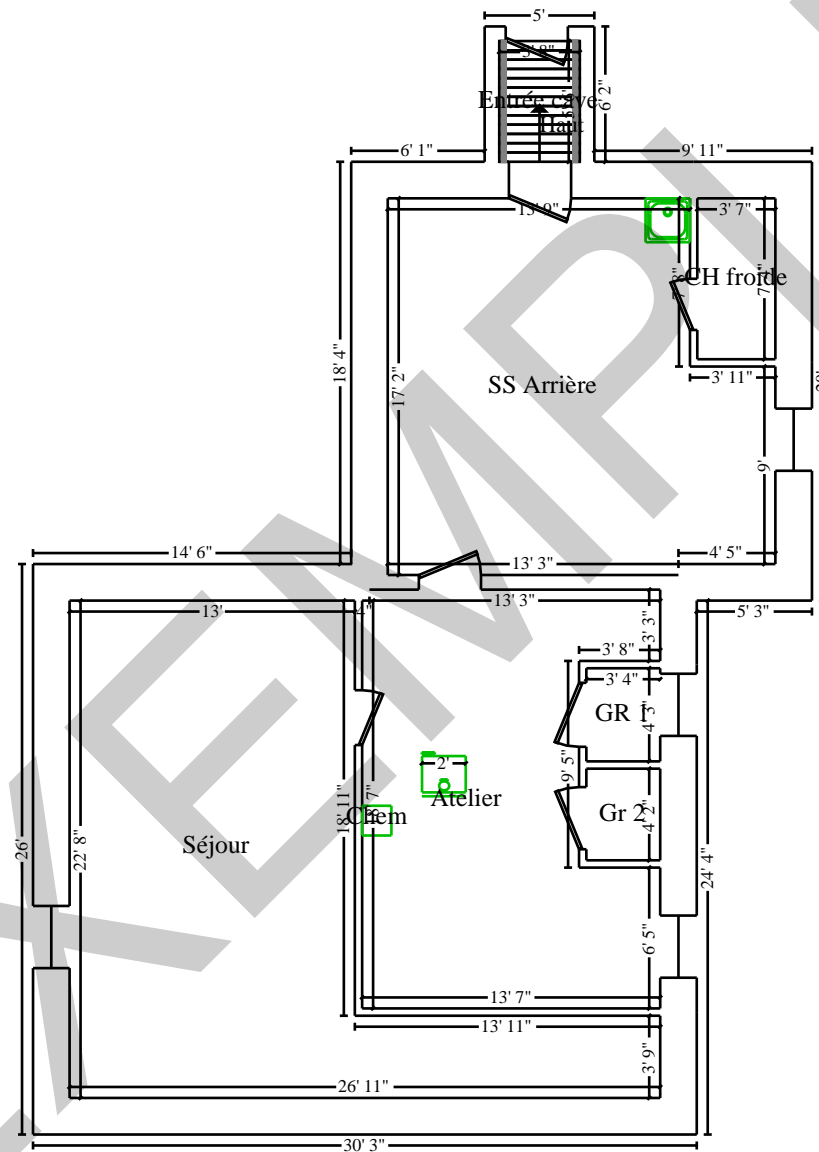

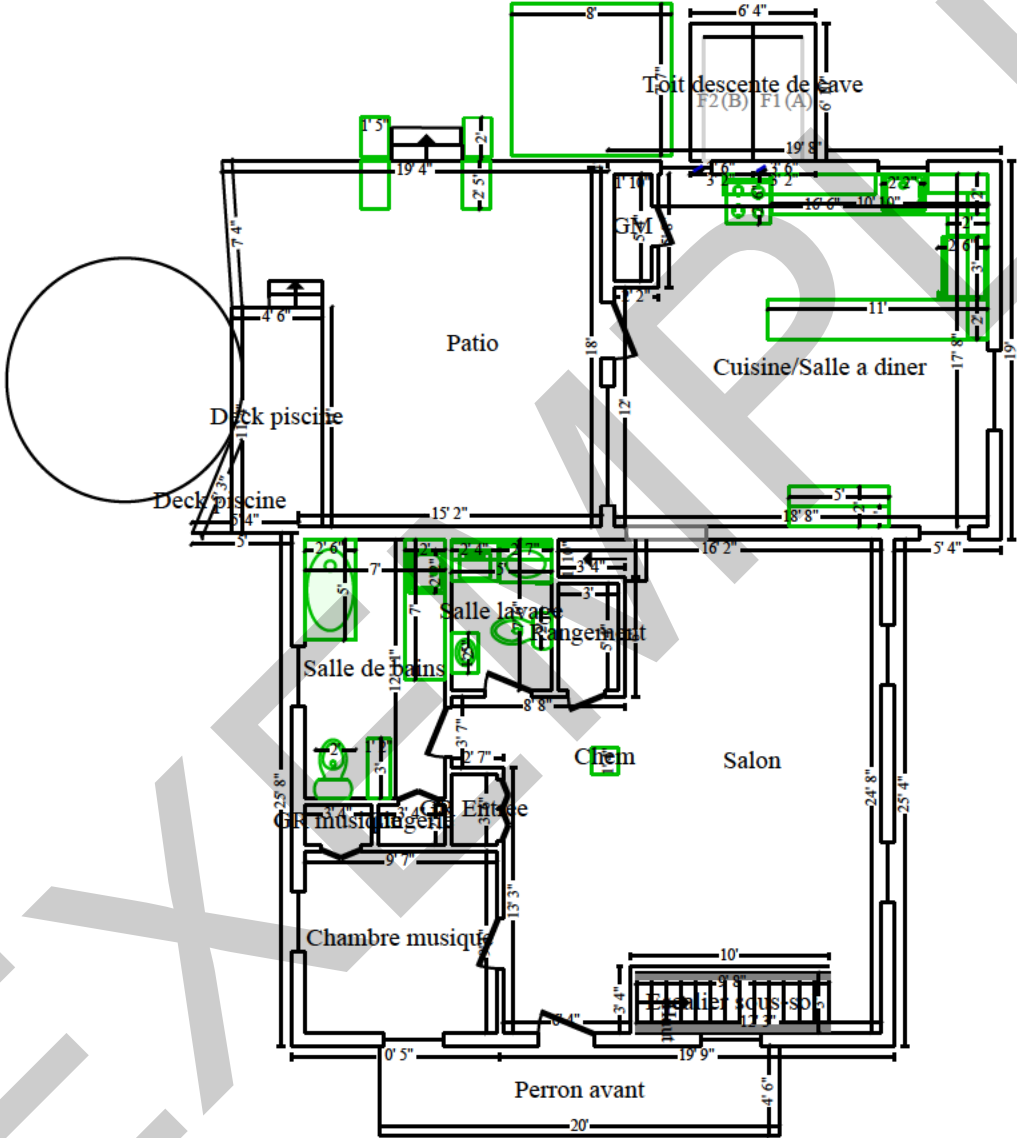

Rez de chaussé

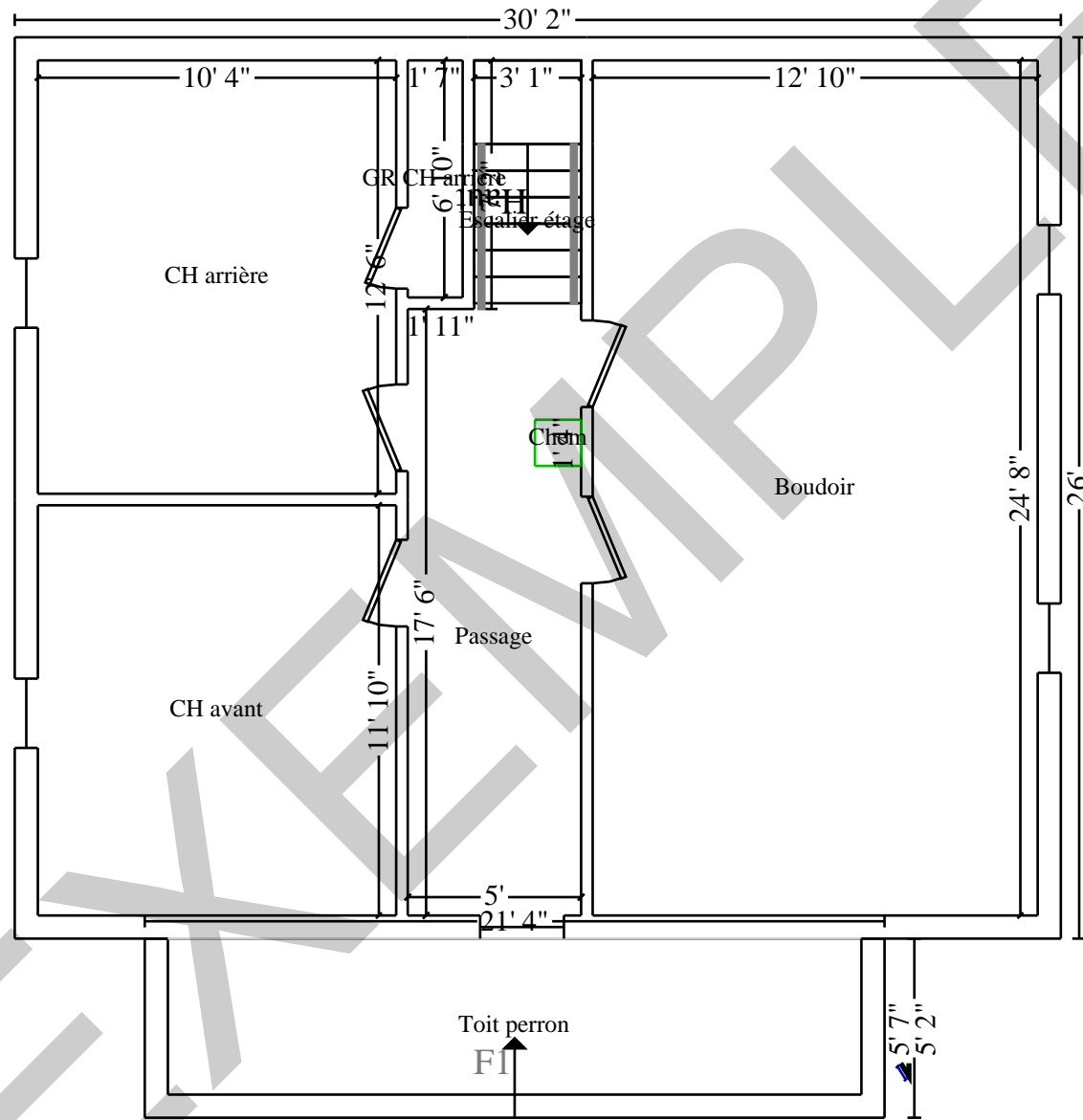

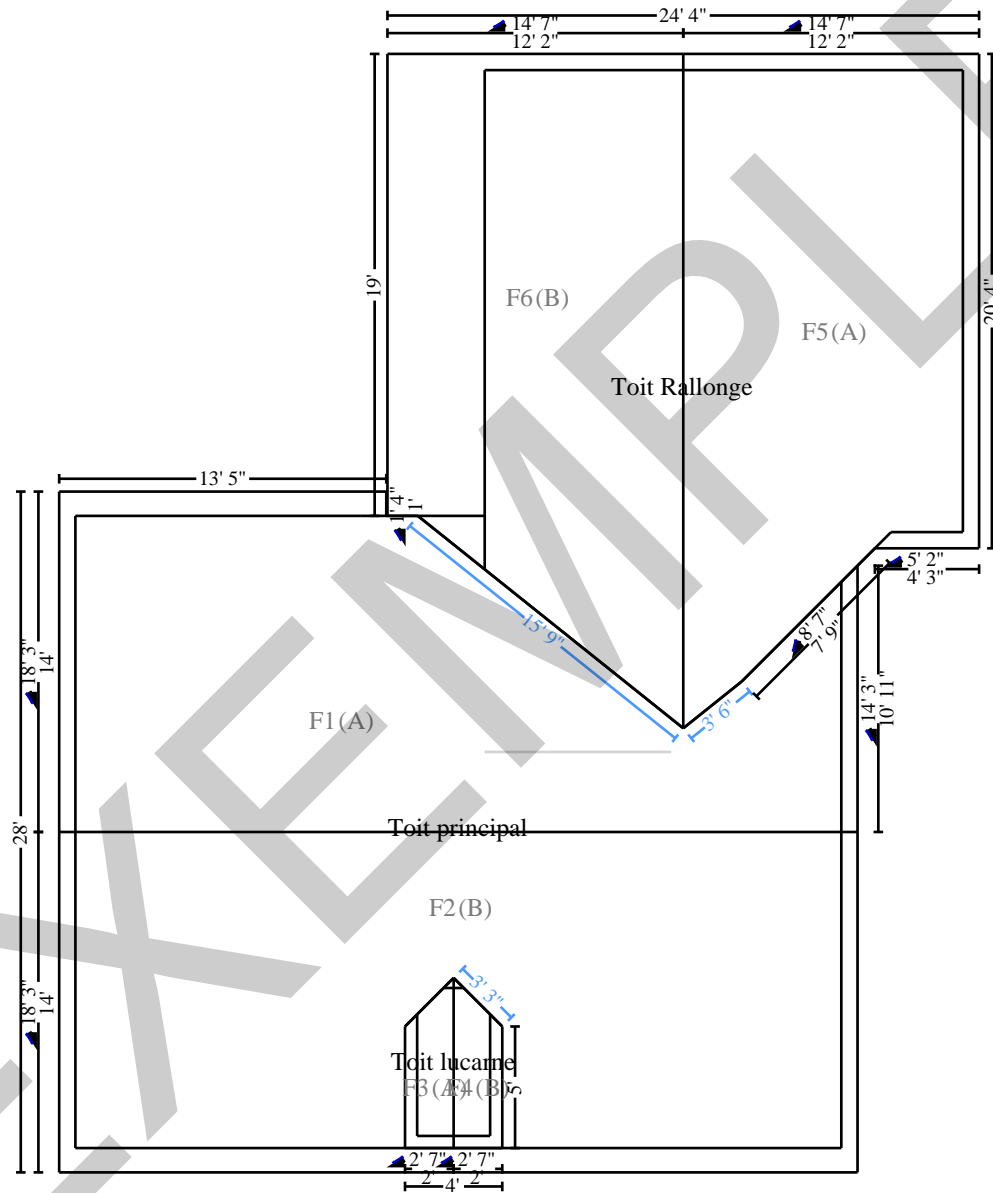

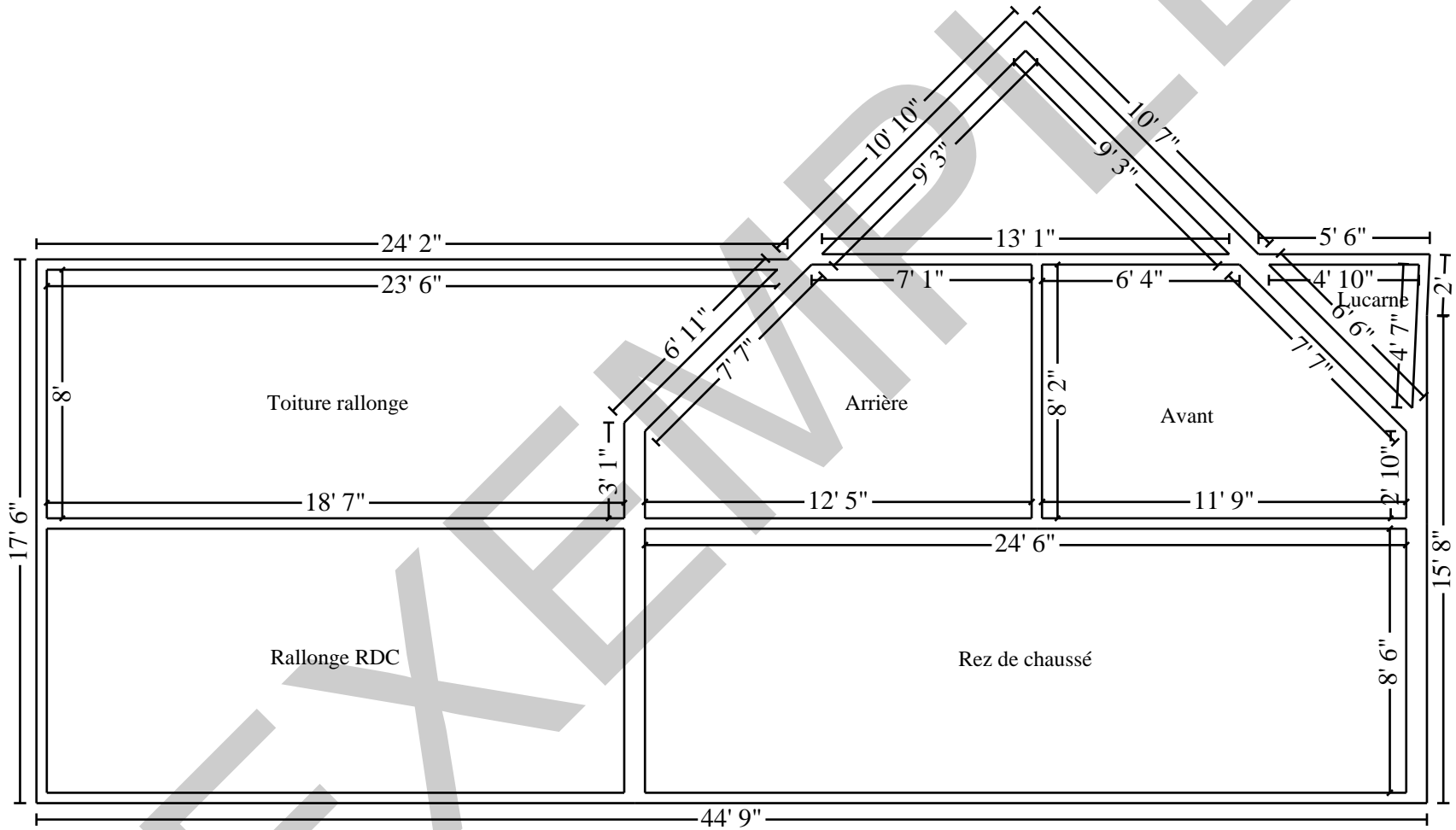

Coupe