

**SOBRE
JULIO DE JESÚS MALAGÓN
- TUTO**



PERFIL EJECUTIVO DE TUTO

- **Líder visionario:** Un ejecutivo de alto nivel con amplia experiencia guiando equipos multifuncionales para impulsar el crecimiento organizacional, la cuota de mercado y los ingresos.
- **La ventaja "híbrida":** Poseer una capacidad excepcional para salvar la brecha entre la planificación estratégica de alto nivel y la ejecución operativa sobre el terreno.
- **Resultados comprobados:** Trayectoria demostrada en guiar a organizaciones pioneras hacia un éxito excepcional, transformando visiones en estrategias viables en colaboración con las principales partes interesadas.



Julio (**Tuto**) De Jesús Malagón

COMPETENCIAS CLAVE



Planificación Estratégica

Transformar visiones complejas en estrategias empresariales viables a largo plazo.



Desarrollo de Negocios

Historial comprobado de aumento de ingresos de menos de 100.000 dólares a más de 1,5 millones de dólares mediante una expansión agresiva.



Excelencia Operacional

Rediseñar los procesos para mitigar las ineficiencias y optimizar el rendimiento de principio a fin.



Facilitación de Talleres

Metodología de facilitación certificada para diseñar, facilitar y documentar sesiones de trabajo orientadas a la creación de equipos de alto rendimiento.



Marketing Estratégico

Orquestar campañas integrales para marcas de alta demanda (por ejemplo, Caterpillar).



Gestión de las partes interesadas

Establecer relaciones de confianza con socios, juntas directivas y entidades gubernamentales.



Transformación Digital

Liderazgo en la implementación de CRM y en la estrategia digital para modernizar las operaciones.



Gestión del Cambio

Asesoramos a las organizaciones en procesos de cambio de rumbo, como la modificación de los modelos de negocio para aumentar la rentabilidad.

EXPERIENCIA DE TRABAJO



Gerente Senior de Mercadeo

1996-2001



Gerente General

2005-2007



Gerente general

2024-2026



Gerente de Marketing y Servicio al Cliente

2002-2005

Director Regional de Marketing



2007-2011



Director Ejecutivo

2011-actual

EDUCACIÓN Y CAPACITACIONES IMPORTANTES



Metodología de facilitación HelixPLAN

The Helix Group
Milwaukee, Wisconsin, EE.UU.



Administración de Empresas

Pontificia Universidad Católica Madre y Maestra (PUCMM)
Santo Domingo, RD

Post-Grado en Gestión Estratégica

Universidad Católica Santo Domingo y Centro Gerencial META
Santo Domingo, RD

Máster en Administración de Empresas (MBA)

Universidad de Seton Hall,
New Jersey, EE.UU.

Grupo de Expertos de los Directores de Caterpillar

Universidad de Carolina del Norte
Chapel Hill, NC, EE.UU.

PROYECTOS INDEPENDIENTES IMPORTANTES



COLEGIO BABEQUE

- Consultor principal en el proceso de planificación estratégica de la escuela secundaria Babeque, República Dominicana.
- 2016, 2021 y 2024



INSTITUTO DE LA FAMILIA

- Consultor principal en el proceso de planificación estratégica del IDEFA.
- 2017



CONSEJO NACIONAL DE COMPETITIVIDAD

- Consultor asociado en el diseño del Premio a la Excelencia, desarrollado por la AIRD y el Consejo Nacional de Competitividad (CNC).
- República Dominicana, 2007.
- Consultor asociado en el diseño del Instituto Dominicano de Excelencia y Competitividad Empresarial (IDCEM), desarrollado por la AIRD y el Consejo Nacional de Competitividad (CNC).
- República Dominicana, 2006.



ORGANIZACIÓN DE EDUCACIÓN

- Consultor principal en una sesión de análisis de la situación y planificación, guiando a la fundación en el desarrollo de su hoja de ruta.
- 2023

LOGROS IMPORTANTES



ANJE



Miembro Destacado
Asociación Nacional de
Jóvenes Empresarios
(ANJE)
2005, 2006 y 2007

BBVA CRECER
AFP



Mejor Gerente Regional,
BBVA Crecer AFP
2003

CODETEL



Ganador de la medalla
de plata, categoría
Equipo, Premio a la
Calidad y el Servicio al
Cliente.

1998

CODETEL



Líder del equipo de
lanzamiento de
telecomunicaciones
VIP.
1997

OTROS INTERESES IMPORTANTES



FE CRISTIANA



APOYO DE LA
COMUNIDAD



DEPORTES

Golf / Padel

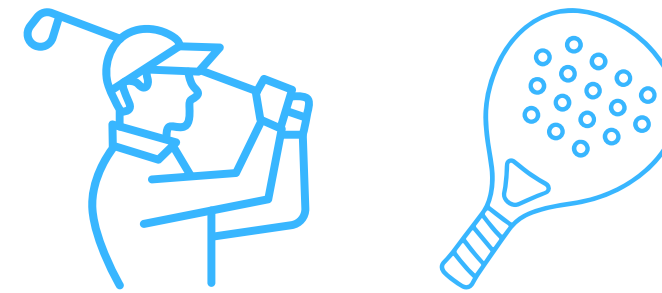

BILINGÜE

(Español / Inglés)

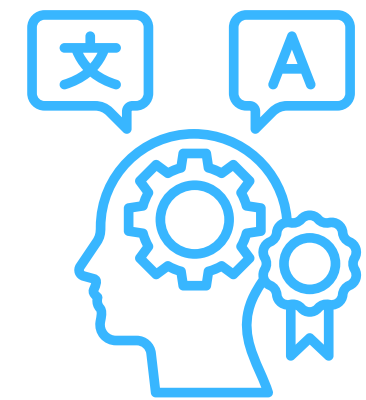

Julio (**Tuto**) De Jesús Malagón

Móvil RD: 1.809.710.3030

Email: tuto@avante.com.do

Website: avante.com.do

