



scc



Mídia Kit

Abril 2026

SOU DE SANTA CATARINA

De uma terra onde a natureza é generosa e a cultura pulsa viva.

Onde o frio da serra encontra o calor das tradições, e o cheiro de pão caseiro se mistura à maresia do litoral. Aqui, cada canto guarda uma história, cada silêncio carrega uma saudade.

Somos feitos de trabalho, de raízes firmes e de um coração aberto ao mundo. Somos o interior que floresce, o mar que sustenta, a gente que acolhe.

Somos catarinenses – com orgulho, com alma, com esperança.



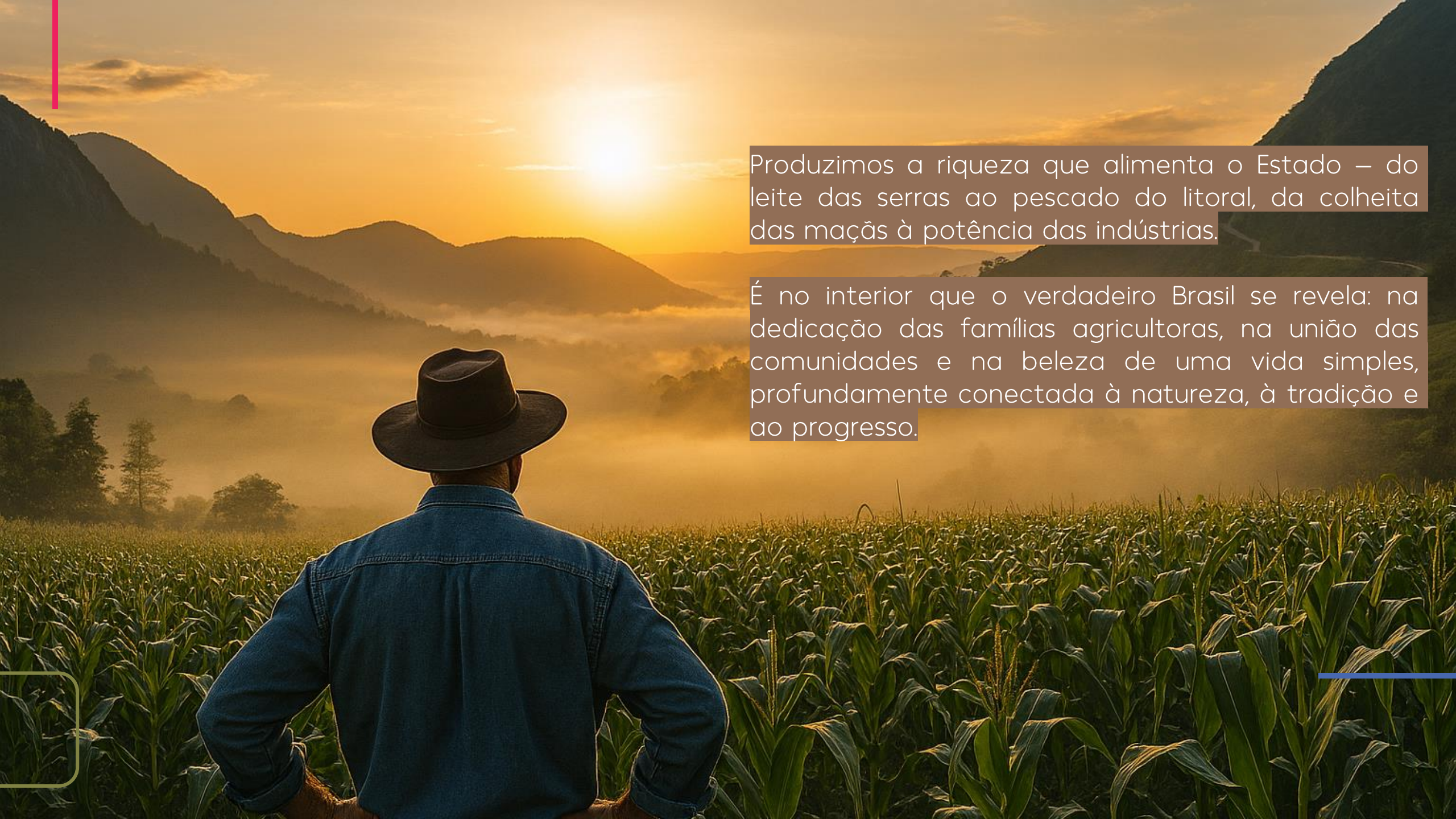

Produzimos a riqueza que alimenta o Estado – do leite das serras ao pescado do litoral, da colheita das maçãs à potência das indústrias.

É no interior que o verdadeiro Brasil se revela: na dedicação das famílias agricultoras, na união das comunidades e na beleza de uma vida simples, profundamente conectada à natureza, à tradição e ao progresso.

A man and a woman, both wearing dark hats, stand in an orchard at sunset. The woman is smiling and holding a large basket of red apples. The man is looking off to the side. The background shows a farm with a barn and rolling hills under a warm, golden sky. There are decorative elements: a pink vertical line on the top left, a green rounded rectangle on the left side, and a blue rounded rectangle on the bottom right.

Orgulho-me de ser catarinense – de viver em uma terra onde a cultura se entrelaça com a natureza e as tradições seguem vivas.

Aqui aprendemos o valor do trabalho, da simplicidade e da hospitalidade.
Santa Catarina nos deu raízes firmes e um coração aberto ao mundo.

Santa Catarina
um estado com
**expectativa
positiva!**

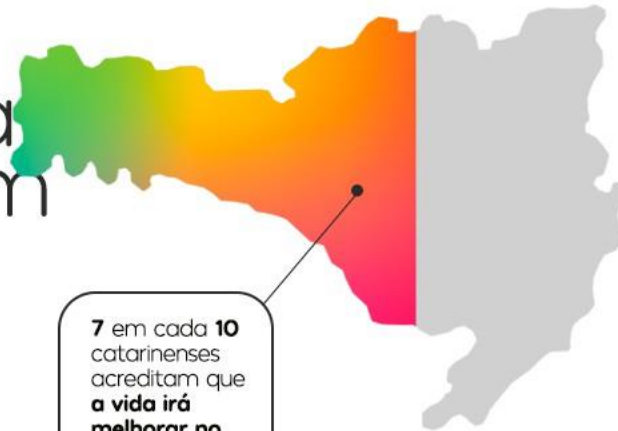

7 em cada 10
catarinenses
acreditam que
**a vida irá
melhorar no
estado** de SC.



O **estado** que lidera
os rankings de:

inovação

segurança

desempenho

industrial

qualidade de vida

Desperta curiosidade e atrai investimentos
em todas as suas regiões.

8.058.441 catarinenses em um **estado feliz!**



73%

acreditam que **SC**
irá **MELHORAR** nos
próximos anos

81%

acreditam que a
região em que mora
irá **MELHORAR** nos
próximos anos

84%

acreditam que a **vida
particular** irá **MELHORAR**
nos próximos anos

85%

de **satisfação** com
a **vida pessoal**.

90%

de **felicidade**

Perfil estado Santa Catarina



Pib do estado cresce acima da média nacional

Fonte: IBGE; SEPLAN/SC
Prévia do PIB de janeiro a junho / IBCR - Banco Central

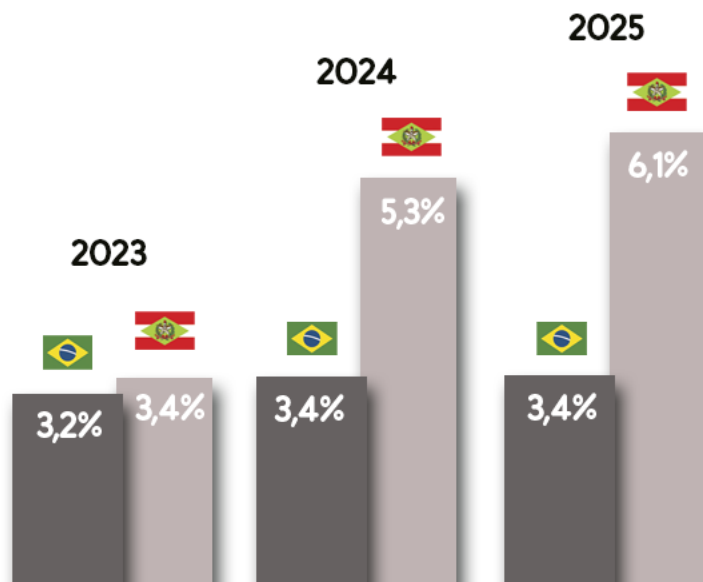

1°

em **segurança pública, capital humano e sustentabilidade social.**

1°

em **expectativa de vida: 80,94 anos em média (Média nacional: 76,4 anos).**

1°

no **Índice de Igualdade de Renda.**

1°

destino brasileiro e 4° do mundo mais procurado para o Verão 2025/Sul.

3°

no **Brasil com a melhor infraestrutura.**

3°

maior IDH do país | 0,792

3°

maior movimentação de passageiros internacionais do Brasil.

6°

maior PIB do Brasil | US\$ 86,4 (equivalente ao PIB do Panamá).

Perfil estado
Santa Catarina

+ 7,8 milhões

de telespectadores cobertos pelos
nossos sinais digitais e analógicos



pesquisa
estadual

IRP
INSTITUTO REALITY DE PESQUISAS



scc sbt vice-líder de audiência estadual

Fonte: IRP – Instituto Reality de Pesquisas | IRP TV | 06h às 06h | Cálculo do Share:
Audiência de cada Emissora, dividida pela soma da audiência das 4 principais Emissoras |
Agosto/25 | Segunda a Domingo | Total de Indivíduos | Média Estado de Santa Catarina.

57%

Emissora 1

23%

scc sbt

17%

Emissora 3

2%

Emissora 4

scc

sbt





Programação

scc sbt



SELIGA BRASIL

No ar nas primeiras horas do dia, o Se Liga Brasil entrega a informação clareza, leveza e agilidade. Linguagem acessível com a credibilidade de quem está ao lado de milhões de brasileiros todas as manhãs

Apresentado por: Tiago Gardinali
Exibição: Segunda a Sexta
Horário: a partir de 06h
Gênero: Jornalismo

+ de 2,5 milhões impactos mensais



Fonte: IRP TV Report - Pesquisa audiência Santa Catarina Estado - 20 de agosto a 01 de setembro de 2025 - P.5% 10+ - Impactos (IMP) mensais, calculado 1 inserção por programa. Participação individual (SIRRI) com base nas 4 principais emissoras abertas representando 100%.



PRIMEIRO IMPACTO

Programa jornalístico apresentado por Marcão do Povo, ao vivo, com as notícias mais importantes da manhã.

Trânsito, saúde, esporte, comunidade, prestação de serviço e os principais assuntos que impactam na vida do cidadão.

Apresentado por: Marcão do Povo

Exibição: Segunda a Sexta

Horário: a partir de 8h30

Gênero: Jornalismo

+ de 1,8 milhões impactos mensais

IRP
INSTITUTO REALITY DE PESQUISAS

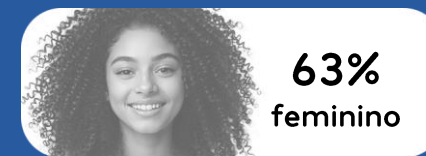



O SCC Meio-Dia conta com entradas ao vivo nas diferentes regiões do Estado.
O telejornal também conta com séries de reportagens exclusivas, mostrando os diferenciais de Santa Catarina e levando ainda mais conteúdo aos lares catarinenses.

Apresentado por: Maria Ester e Henrique Zanotto
Exibição: Segunda a Sexta
Horário: a partir de 11h
Gênero: Jornalismo

+ de 3 milhões
impactos mensais

IRP
INSTITUTO REALITY DE PESQUISAS

ESTUDO DE MÍDIA
CREDENCIADO
cenp





O programa leva para toda Santa Catarina histórias inspiradoras e curiosas que merecem ser compartilhadas. Música, diversão e brincadeiras para as tardes dos catarinenses.

Apresentado por: Maria Ester, Maricotinha e Laércio Botega
Exibição: Segunda a Sexta
Horário: a partir de 13h05
Gênero: Variedades

+ de 3,9 milhões
impactos mensais

IRP
INSTITUTO REALITY DE PESQUISAS



MEU é teu

Ana Leal é uma jovem alegre e sonhadora que perde tudo após sua casa ser destruída. Para sobreviver, torna-se babá dos sete filhos de Fernando Lascuráin, um empresário viúvo e rígido, cujas crianças já expulsaram várias babás.

Exibição: Segunda a Sexta
Horário: a partir de 14h30
Gênero: Novela

+ de 4,4 milhões
impactos mensais

IRP
INSTITUTO REALITY DE PESQUISAS



Fonte: IRP TV Report - Pesquisa audiência Santa Catarina Estado, 20 de agosto a 01 de setembro de 2025. P.S.% 10+. Impactos (IRP) mensal, calculado 1 inserção por programa. Participação individual (PI%) com base nas 4 principais emissoras abertas representando 100%.



O programa chega a sua tela com informação e as principais fofocas do mundo dos famosos.

Apresentado por: Gabriel Cartolano e Gaby Cabrini
Exibição: Segunda a Sexta
Horário: a partir de 15h30
Gênero: Show

+ de 3,4 milhões
impactos mensais

IRP
INSTITUTO REALITY DE PESQUISAS





O telejornal apresenta os principais fatos e acontecimentos do dia, com equipes espalhadas pelo Estado.

Apresentado por: Júlia Matos e Thiago Pires
Exibição: Segunda a Sexta
Horário: a partir de 18h30
Gênero: Jornalismo

+ de 5,2 milhões
impactos mensais

IRP
INSTITUTO REALITY DE PESQUISAS

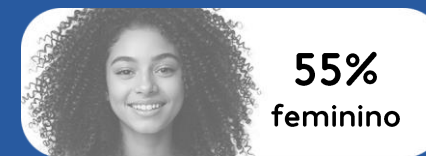

As notícias mais importantes do dia, ao vivo, com liberdade editorial e credibilidade, fatores para o exercício de um jornalismo claro e transparente.

Apresentado por: César Filho
Exibição: Segunda a Sábado
Horário: a partir de 19h30
Gênero: Jornalismo

+ de 6 milhões
impactos mensais

IRP
INSTITUTO REALITY DE PESQUISAS





Ratinho apresenta notícias do dia com humor, quadros populares e a companhia da sua equipe fiel.

Apresentado por: Ratinho
Exibição: Segunda a Sexta
Horário: a partir de 21h45
Gênero: Auditório

+ de 2,6 milhões
impactos mensais

IRP
INSTITUTO REALITY DE PESQUISAS





Galvão Bueno apresenta um jeito novo de falar sobre esporte, com o maior narrador da história do Brasil e seus convidados.

Apresentado por: Galvão Bueno
Exibição: Segunda
Horário: a partir de 22h45
Gênero: Esporte

+ de 2,5 milhões
impactos mensais

IRP
INSTITUTO REALITY DE PESQUISAS





THE
NOITE
com
Danilo Gentili

Entrevistados interessantes e altos índices de piadas por minuto, abordando os fatos mais (e menos) relevantes do dia.

Apresentado por: Danilo Gentili
Exibição: Segunda a Sexta
Horário: a partir de 00h
Gênero: Auditório

+ de 1,2 milhões
impactos mensais

IRP
INSTITUTO REALITY DE PESQUISAS





Programa inusitado, onde a entrevista é o pretexto para Otávio Mesquita descobrir o lado B dos famosos, que mostram o cotidiano de forma curiosa e divertida.

Apresentado por: Otávio Mesquita
Exibição: Segunda a Sexta
Horário: a partir de 01h00
Gênero: Show

+ de 664 mil
impactos mensais

IRP
INSTITUTO REALITY DE PESQUISAS





Tradições, curiosidade e histórias que atravessam gerações: um mergulho nas culturas espalhadas pela terra.

Apresentado por: César Filho
Exibição: Terça
Horário: a partir de 22h45
Gênero: Jornalismo

+ de 197 mil
impactos mensais

IRP
INSTITUTO REALITY DE PESQUISAS





Carlos Alberto comanda a praça mais irreverente e em seu famoso banco os mais divertidos humoristas, que conquistam os brasileiros há mais de 30 anos.

Apresentado por: Carlos Alberto de Nóbrega
Exibição: Quinta
Horário: a partir de 23h20
Gênero: Humorístico

+ de 288 mil
impactos mensais

IRP
INSTITUTO REALITY DE PESQUISAS





Seu fim de semana com muito mais alegria no Sábado Animado.

Apresentado por: Silvia Abravanel
Exibição: Sábado
Horário: a partir de 06h45
Gênero: Infantil

+ de 615 mil
impactos mensais

IRP
INSTITUTO REALITY DE PESQUISAS





Um espaço dedicado à informação e a responsabilidade com o interesse público.

Apresentado por: Marcelo Casagrande,
Dani Brandi e Darlison Dutra
Exibição: Sábado
Horário: a partir de 11h
Gênero: Jornalismo

+ de 548 mil
impactos mensais

sb NOTÍCIAS
1ª Edição

IRP
INSTITUTO REALITY DE PESQUISAS

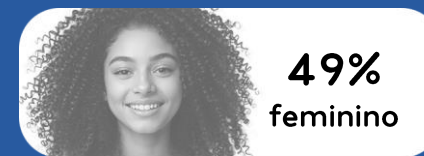



Um game show com brincadeiras, música, viagens e diversos quadros, produzido em várias regiões do país, com a participação de quem mais importa: o público.

Apresentado por: Lucas Guimarães
Exibição: Sábado
Horário: a partir de 14h45
Gênero: Game Show

+ de 685 mil
impactos mensais

IRP
INSTITUTO REALITY DE PESQUISAS





CASOS DE FAMÍLIA

O programa que virou referência ao retratar dramas familiares e sociais, misturando entretenimento e reflexão.

Apresentado por: Christina Rocha

Exibição: Sábado

Horário: a partir de 15h45

Gênero: Show

+ de 4,1 milhões
impactos mensais

IRP
INSTITUTO REALITY DE PESQUISAS





Para animar ainda mais as tardes de sábado, o SBT
exibe a tradicional sessão de filmes "Cinema em Casa".

Exibição: Sábado
Horário: a partir de 16h
Gênero: Filme

+ de 694 mil
impactos mensais

IRP
INSTITUTO REALITY DE PESQUISAS





Um espaço dedicado à informação e a responsabilidade com o interesse público.

Apresentado por: Marcelo Casagrande,
Dani Brandi e Darlison Dutra
Exibição: Sábado
Horário: a partir de 18h
Gênero: Jornalismo

+ de 851 mil
impactos mensais

sbt NOTÍCIAS
2ª Edição

IRP
INSTITUTO REALITY DE PESQUISAS

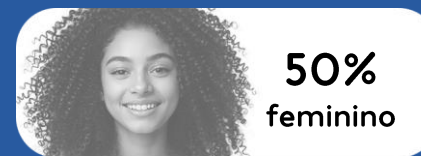

Fonte: IRP TV Report - Pesquisa audiência Santa Catarina Estado, 20 de agosto a 01 de setembro de 2025. P.S.% 10+. Impactos (IRP) mensal, calculado a inserção por programa. Participação individual (SIRP) com base nas 4 principais emissoras abertas representando 100%.



PROGRAMA DO
João
NO SBT

Com carisma cativante e linguagem próxima do cotidiano do brasileiro, João comanda um programa versátil, que mistura entretenimento, informação e humor com leveza e inteligência.

Apresentado por: João Silva
Exibição: Sábado
Horário: a partir de 00h
Gênero: Auditório

+ de 205 mil
impactos mensais

IRP
INSTITUTO REALITY DE PESQUISAS





NOTÍCIAS
IMPRESSIONANTES

Vídeos engraçados que deixam a audiência rindo do começo ao fim.

Exibição: Sábado
Horário: a partir de 01h
Gênero: Jornalismo

+ de 109 mil
impactos mensais

IRP
INSTITUTO REALITY DE PESQUISAS



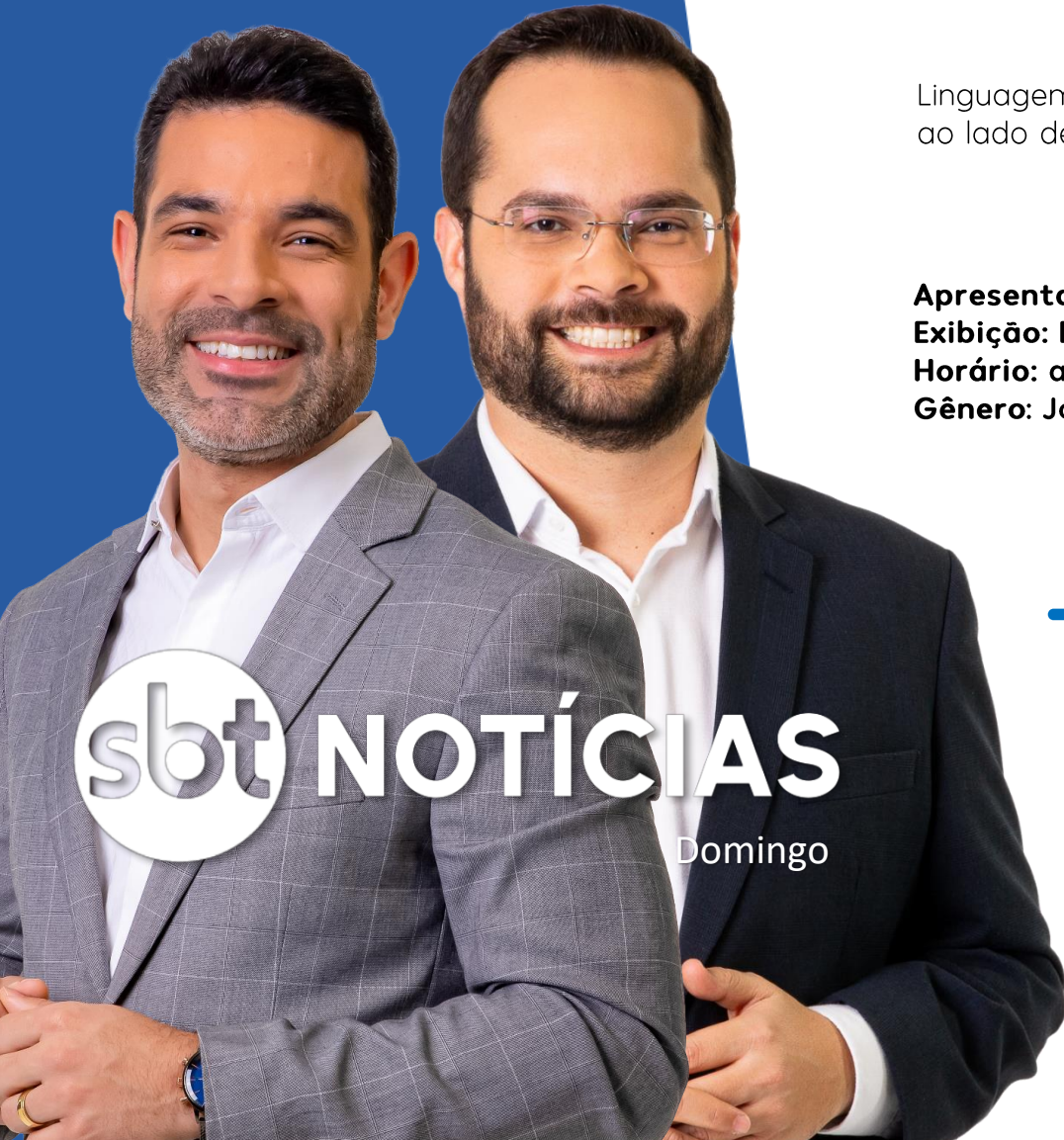

sbt NOTÍCIAS

Domingo

Linguagem acessível com a credibilidade de quem está ao lado de milhões de brasileiros todas as manhãs

Apresentado por: Darlison Dutra e Marcelo Casagrande
Exibição: Domingo
Horário: a partir de 06h
Gênero: Jornalismo

+ de 207 mil impactos mensais

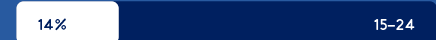



O SBT Sports reúne semanalmente os principais destaques do futebol e de outras modalidades, além da cobertura de torneios nacionais e internacionais.

Apresentado por: Renata Saporito
Exibição: Domingo
Horário: a partir de 08h
Gênero: Esportivo

+ de 377 mil
impactos mensais

IRP
INSTITUTO REALITY DE PESQUISAS





A cada domingo um programa especial com música, reportagens, celebridades e quadros que fazem muito sucesso.

Apresentado por: Celso Portioli
Exibição: Domingo
Horário: a partir de 11h15
Gênero: Auditório

+ de 6 milhões
impactos mensais

IRP
INSTITUTO REALITY DE PESQUISAS

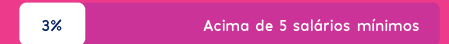



Um game show que desafia três participantes a competir por prêmios em dinheiro, em uma divertida dinâmica de adivinhação de palavras.

Apresentado por: Rebecca Abravanel
Exibição: Domingo
Horário: a partir de 18h15
Gênero: Game Show

+ de 1,9 milhões
impactos mensais

IRP
INSTITUTO REALITY DE PESQUISAS





PROGRAMA
SILVIO SANTOS
com Patrícia Abravanel

As noites de domingo são muito mais alegres com o Programa Silvio Santos. A diversão é garantida com games, convidados famosos, brincadeiras com o auditório, além de boas gargalhadas.

Apresentado por: Patrícia Abravanel
Exibição: Domingo
Horário: a partir de 19h
Gênero: Auditório

+ de 1,4 milhões
impactos mensais



Fonte: IRP TV Report - Pesquisa audiência Santa Catarina Estado, 20 de agosto a 01 de setembro de 2025. P.S.% 10+. Impactos (IRP) mensal, calculado 1 inserção por programa. Participação individual (SIRI) com base nas 4 principais emissoras abertas representando 100%.

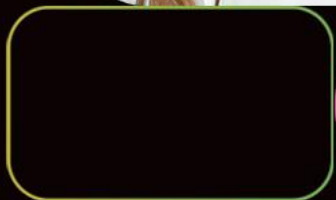

scc

sbt