Bassflöte
Bass Flute

Bamburia

für Flötenensemble
for Flute Ensemble

Wil Offermans
(*1957)

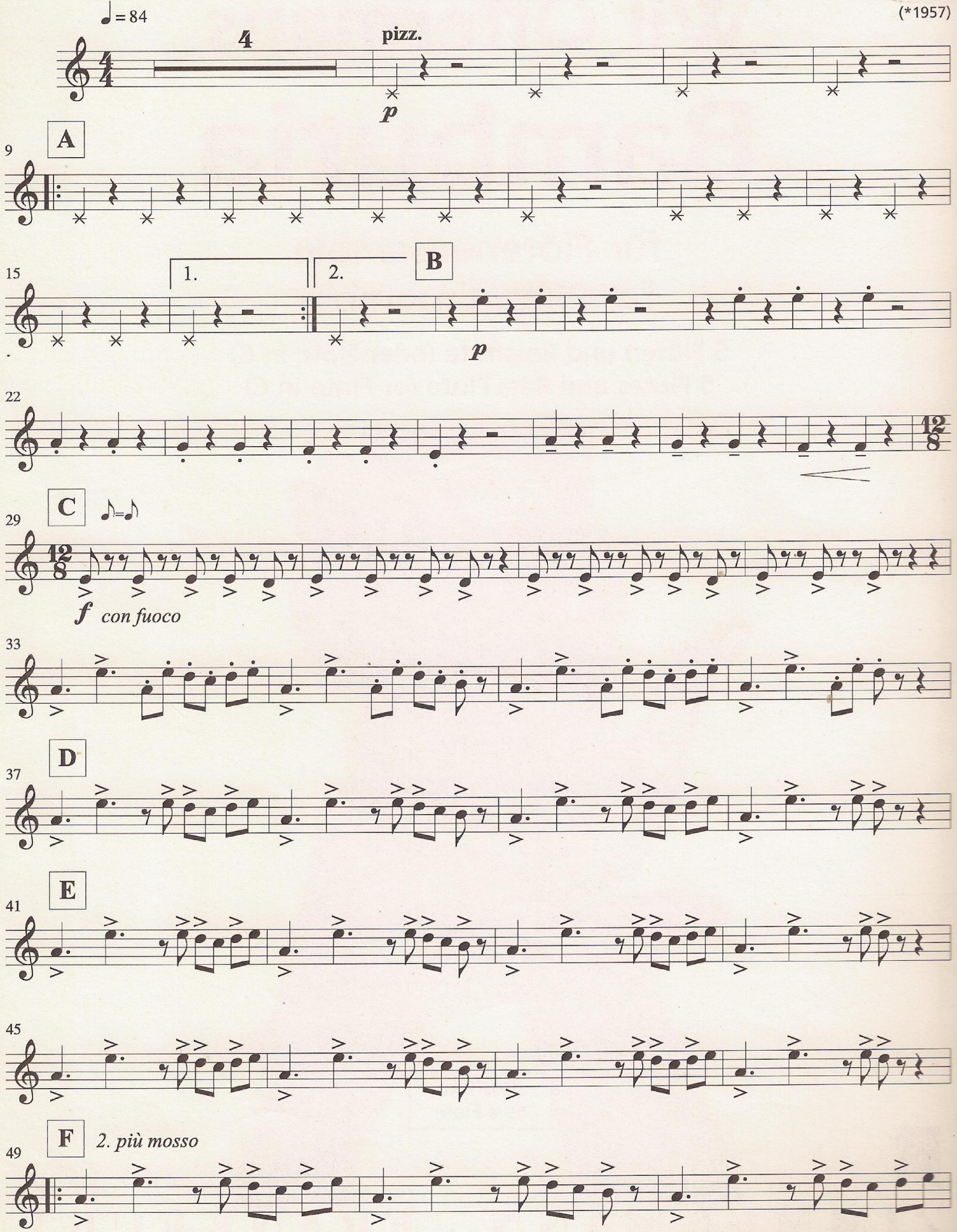

© 2011 by Musikverlag Zimmermann, Frankfurt am Main

ZM 36030

Das widerrechtliche Kopieren von Noten ist gesetzlich verboten und kann privat- und strafrechtlich verfolgt werden.
Unauthorized copying of music is forbidden by law, and may result in criminal or civil action.
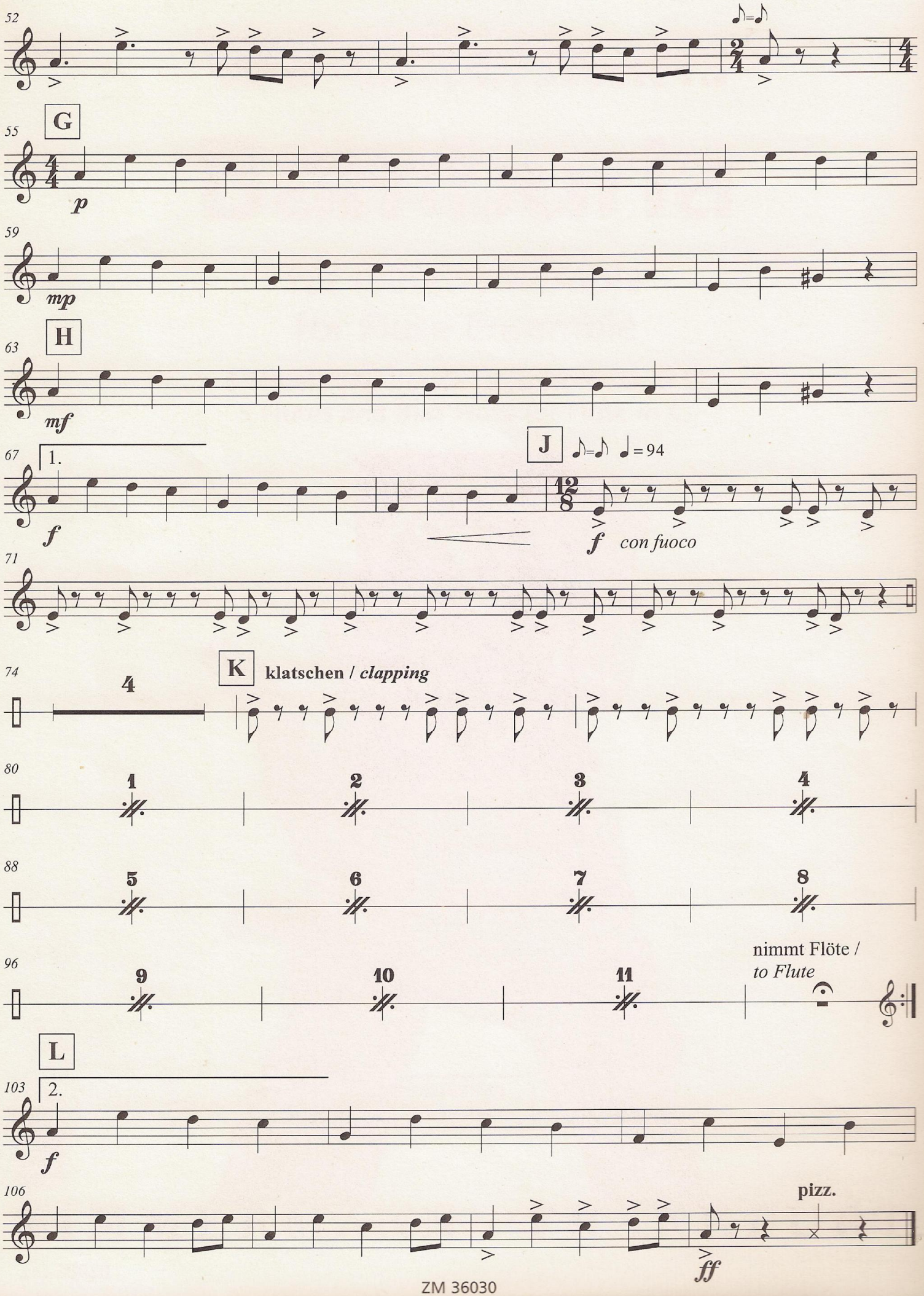
Bassflöte / Bass *Flute*