SAT DATA®

HET SATDATA-PORTFOLIO

Naadloze connectiviteit, waar u ook bent

Draagbare units, een radome voor aan boord en complete oplossingen voor spraak en data. Satelliet, 5G en 4G samen in één snelle en betrouwbare verbinding.

Gepatenteerd ontwerp
Alle SatData-modellen zijn gepatenteerd. SatData Radome: patent pending.



01 Waarom SatData
02 Modellen
03 SatData Radome
04 Oplossingen
05 Toepassingen
06 Contact

Satelliet
5G
4G
Bonding

We keep you connected,
worldwide.

UW UITDAGING, ONZE OPLOSSING

Altijd online, ook buiten de standaard dekking

Afgelegen locaties, onstabiele netwerken of onverwachte storingen: voor organisaties die altijd verbonden moeten zijn, combineert SatData satellietinternet met 5G en 4G. Geen onderbrekingen, geen concessies.

400+ Mbit/s
downloadsnelheid voor zakelijke gebruikers

30 sec.
aanzetten, even wachten en u bent online

In beweging
gebruik onderweg inbegrepen bij alle abonnementen

Mobiel en draagbaar
Mee in voertuig, koffer of rugzak. Binnen enkele minuten een veilig internetpunt.

Uniek gepatenteerd ontwerp
Ultra-plat en robuust: het rechte model is ontwikkeld vanuit de praktijk.

Bonding
Satelliet, 5G, 4G en vaste lijnen samen tot één snelle, stabiele datastroom.

Multi-WAN & vast IPv4
Vast publiek IPv4-adres voor VPN, remote management en kritische applicaties.

Eigen stroomvoorziening
Geïntegreerde LiFePO4-accu's of wisselbare Bosch ProCORE-accu's.

Bedrijfskritisch
Ideaal voor videobellen, cloud, camera's, telemetrie en livestreaming.



Werkt volledig autonoom
Ook zonder vaste stroom of infrastructuur blijft de verbinding beschikbaar.

ZES SATDATA-MODELLEN

Kies de uitvoering die bij u past

Zes modellen met één basis: Starlink-satellietinternet en LTE/5G in een robuuste, draagbare unit. Van elk model is een aparte folder beschikbaar.

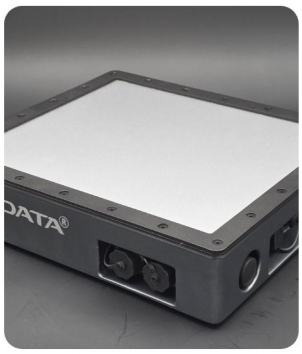

COMPACT EN COMPLEET

SatData PortLink

Starlink Mini, LTE/5G multi-netwerk en WiFi, met een ingebouwde 10 Ah-accu. Ook met Celerway.

LTE/5G · WiFi · 10 Ah · Celerway



ROUTER NAAR KEUZE

SatData Core

Starlink Mini met een Teltonika-, Peplink- of Celerway-router en wisselbare Bosch ProCORE-accu's.

Teltonika · Peplink · Celerway · ProCORE



LANG ZONDER STROOM

SatData Nexus

Starlink Mini en LTE/5G met een LiFePO4-accu van 10 of 20 Ah. Bonding als optie, ook met Celerway.

10 of 20 Ah · Bonding optie · Celerway

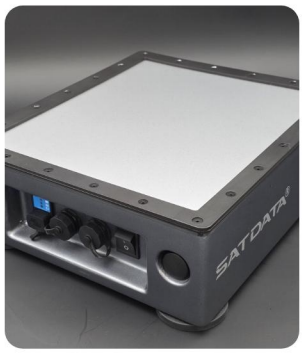

BONDING STANDAARD

SatData Fusion

Starlink en LTE/5G gebundeld tot één verbinding, met een router van Peplink, Teltonika of Celerway.

Bonding · Peplink · Teltonika · Celerway



HOGE BEVEILIGING

SatData SecureLink

Versleuteld LTE/5G met Zero Trust van Zscaler of Stacuity, met Starlink Mini of Performance. Ook met Celerway.

Zero Trust · Versleuteld · Celerway

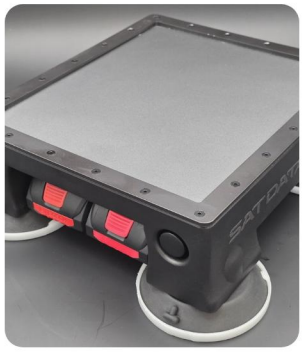

ZWARE OMSTANDIGHEDEN

SatData Vanguard

Water- en stofdicht volgens IP67 en IP69K en af te spuiten, met een router naar keuze, zoals Celerway.

IP67 · IP69K · Celerway

OPTIES, AFHANKELIJK VAN HET MODEL

Samen te stellen naar uw inzet

Merkonafhankelijk
Teltonika, Peplink, Celerway of Cradlepoint/Ericsson. Of uw eigen router.

Bonding
Satelliet en 4G/5G tot één verbinding, via Peplink SpeedFusion, Teltonika WANplex of Celerway.

Zero Trust
Een Zero Trust-simkaart van Zscaler of Stacuity, u kiest zelf.

Montage
Rubberen magneetvoet of SeaSucker-vacuümvoeten.

MARITIEM · PATENT PENDING

Starlink aan boord, strak onder één koepel

SatData Radome neemt uw Starlink op in een strakke witte koepel. Van 45 cm met Starlink Mini tot 90 cm met Starlink Performance Gen 3, altijd met 5G-router. Een mechanische stabilisatie, dus niet elektrisch, houdt de Starlink recht: tot 30 graden helling bij de ronde koepels, 12 tot 15 graden bij de platte.



SatData Radome
Witte koepel met SatData-logo, op een motorjacht

KLEINSTE · 45 CM

Starlink Mini + 5G

Compact, met Starlink Mini en een 5G-router. Rond of met een platte bovenkant.

GROOTSTE · 90 CM

Starlink Performance Gen 3

De grootste koepel, met Starlink Performance Gen 3 en een 5G-router.

TUSSENMATEN

Meer maten

Tussen 45 en 90 cm komen meer maten. Vraag ons naar de mogelijkheden.

Strak design

Een witte koepel die past bij de domes aan boord.

Mechanisch gestabiliseerd

In alle maten. Rond tot 30 graden, plat 12 tot 15 graden.

Beschermd

Uw Starlink zit uit de wind, het zoute water en de zon.

5G langs de kust

Elke uitvoering heeft een 5G-router voor het mobiele netwerk.

SatData Radome is een eigen ontwerp van SatData. Patent pending. Er is een aparte brochure en flyer beschikbaar.

VEILIGHEID EN OVERHEID

Verbonden als het erop aankomt

Voor hulpdiensten, defensie en overheid: spraak, data en beeld via satelliet en 4G/5G, ook als het lokale netwerk wegvalt.

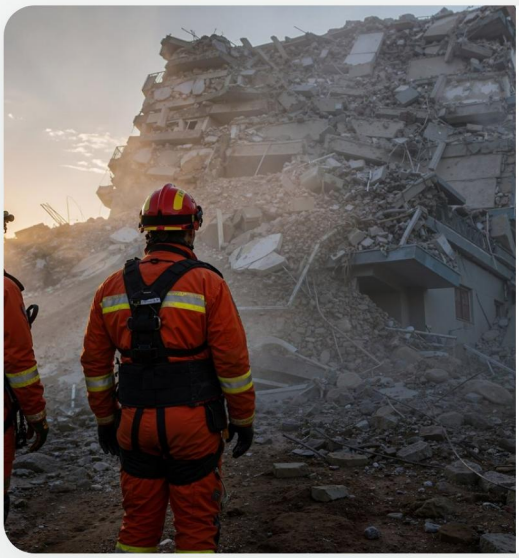

NOODCOMMUNICATIE BIJ RAMPEN EN CRISIS

Blijven communiceren, ook als alles uitvalt

Vallen zendmasten en stroom weg? SatData brengt internet en WiFi naar de plek waar het nodig is. Zo blijven portofoons, telefoons en laptops verbonden.

- ✓ Push-to-talk via internet
- ✓ Bestaande portofoons koppelen
- ✓ WiFi voor de commandopost
- ✓ Live drone- en camerabeeld

SatData vervangt C2000 of andere officiële noodnetwerken niet. Het is een extra verbinding voor spraak, data en beeld.

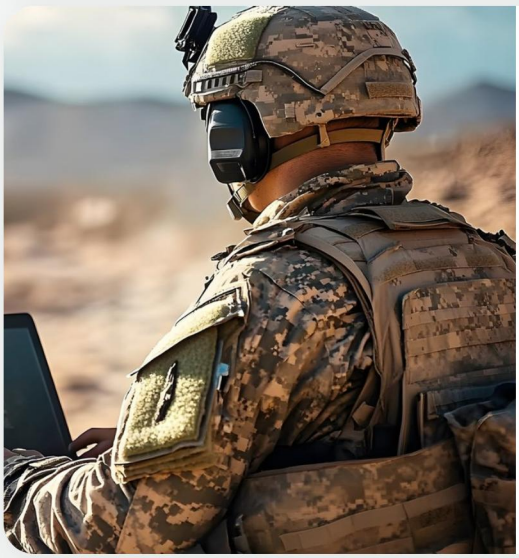

SATDATA VANGUARD VOOR DEFENSIE

Verbonden in het veld

Starlink-satelliet en 4G/5G in één robuuste unit. Optioneel extra beveiligd met een Zero Trust-simkaart van Zscaler of Stacuity.

- ✓ IP67 en IP69K, af te spuiten
- ✓ 2x hot-swap Bosch ProCore-accu's
- ✓ Cradlepoint R920 standaard
- ✓ Push-to-talk met de commandopost

Starshield: de terminal levert u zelf aan via uw overheid. De Vanguard zorgt voor router, 4G/5G, wifi en stroom.

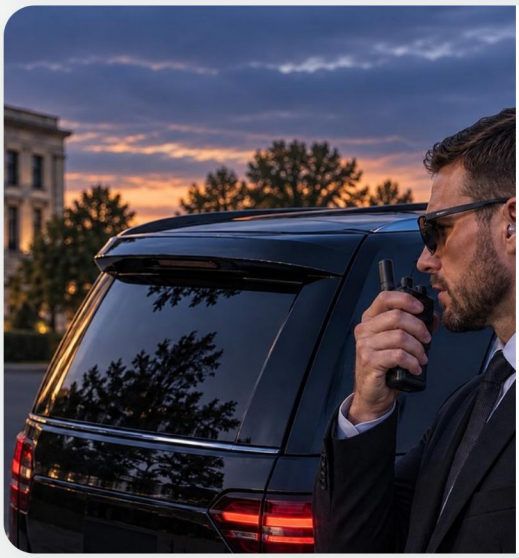

SATDATA PTT · OVERHEID EN BEVEILIGING

Altijd bereikbaar, ook zonder netwerk

Push-to-talk en bellen via data met een gewone smartphone, via satelliet en 4G/5G. Voor teams die altijd bereikbaar moeten zijn, in binnen- en buitenland.

- ✓ Push-to-talk en bellen via data
- ✓ Niet via het lokale netwerk
- ✓ Zero Trust op 4G/5G
- ✓ Eigen stroomvoorziening

Voor ambassades, persoonsbeveiliging, speciale eenheden en ministeries. SatData vult systemen zoals C2000 aan en vervangt ze niet.

OP HET WATER EN ONDERWEG

Spreken en werken, waar u ook bent

Voor scheepvaart, kantoor en reizigers: uw marifoon of PTT-app via internet, en online ver buiten de stad.

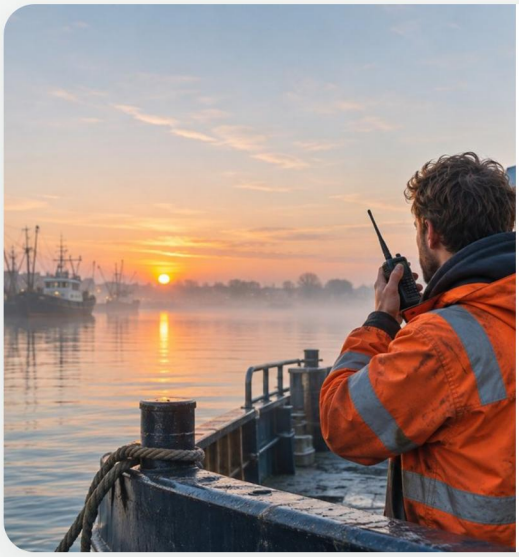

MARIFOON VIA SATELLIET EN 4G/5G

Uw marifoon, verbonden via SatData

Met een RoIP-gateway koppelt u uw marifoon aan SatData. Zo volgen kantoor, wal en andere schepen het marifoonverkeer via internet, waar u ook vaart.

- ✓ RoIP-gateway: spraak naar data
- ✓ PTT-apps en portofoons
- ✓ Kantoor luistert mee
- ✓ WiFi aan boord

Registratie, bedieningscertificaat en roepnaam blijven nodig; een walstation is vergunningplichtig. SatData vervangt kanaal 16 en het noodverkeer niet.

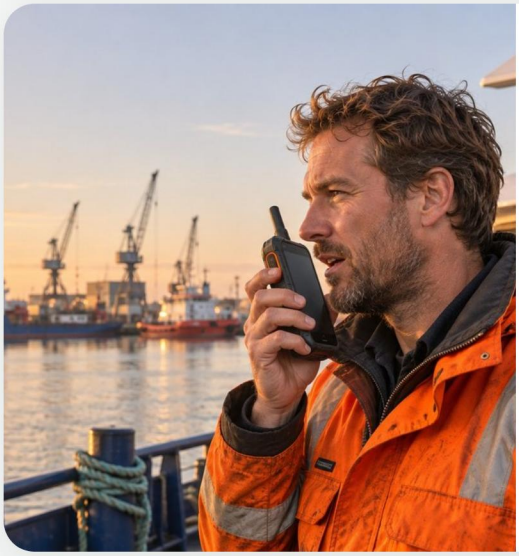

SATDATA PTT

Spreken met kantoor, zonder vergunning

Met PTT-apps en PoC-portofoons spreekt u via SatData met kantoor, wal en teams. Geen marifoonregistratie, geen certificaat, geen vergunning.

- ✓ Vergunningvrij
- ✓ Ook buiten mobiel bereik
- ✓ Kantoor praat terug
- ✓ Te combineren met de marifoon

SatData PTT vervangt de marifoon niet: kanaal 16 en het nood-, spoed- en veiligheidsverkeer blijven via de marifoon lopen.

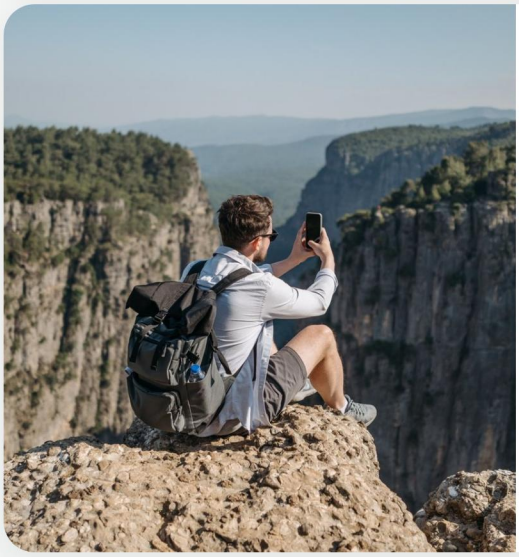

SATDATA CORE VOOR REIZIGERS

Online op reis

Starlink Mini, 4G/5G en wisselbare Bosch ProCore-accu's in één unit met magneetvoeten. Zo blijft u verbonden, ook ver buiten de stad.

- ✓ Magneetvoeten voor dak of motorkap
- ✓ Bonding als optie
- ✓ WiFi voor de hele reisgroep
- ✓ Laden vanaf stopcontact of auto

VERBINDING WAAR U HET NODIG HEEFT

Op de weg, op locatie, op het water

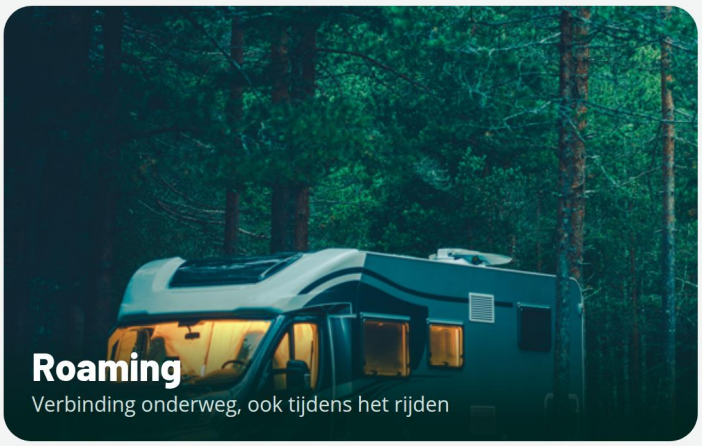

Roaming
Verbinding onderweg, ook tijdens het rijden



Bedrijf
Verbinding en back-up op uw bedrijfslocatie



Maritiem
Jachten, zeewaardige vaartuigen en boorplatformen



Veiligheid
Verbinding waar het nodig is in crisissituaties



LIVE OP TELEVISIE

Verbonden met SatData

René Lunshof Producties gebruikt SatData onder andere voor live-uitzendingen van RTL Nieuws. Bij live televisie telt elke seconde, en een verbinding waarop u kunt vertrouwen.



HIGH EYE · DRONES

Verbonden in de lucht en op de grond

SatData levert de connectiviteit voor de drones én het grondstation van High Eye: commando's, telemetrie en payloaddata, ook buiten directe zichtverbindingen.

SATDATA-UNITS IN VERSCHILLENDE UITVOERINGEN

Gebouwd voor voertuig, vaartuig en veld

Sterke behuizing, verzonken bevestiging en een trillingsbestendige constructie. Leverbaar in meerdere afmetingen en aansluitvarianten: van compacte embedded oplossing tot volledig uitgeruste veldunit.





01
Aanzetten
Geen montage en geen installatietijd

02
30 seconden
SatData zoekt automatisch verbinding

03
Online
Razendsnel internet, waar u ook bent

Binnen een oogwenk verbonden

Neem vandaag nog contact met ons op en ontdek hoe SatData uw organisatie kan versterken.

Telefoon
+31 85 060 6869

WhatsApp
+31 6 1952 1839

E-mail
info@satdata.eu

Website
www.satdata.eu

Adres
Doetinchemseweg 53, 7021 BR Zelhem