

**OFFICIAL SAMPLE BALLOT
PRESIDENTIAL PREFERENCE PRIMARY ELECTION**

Voting by paper ballot:

Complete the oval to the left of your selection. Voting equipment with audio ballots are available at all Early Voting centers and Polling Places for voters with disabilities. Spanish assistance is available.

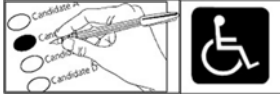

**PAPELETA DE MUESTRA OFICIAL ELECCIÓN
PRIMARIA DE PREFERENCIA PRESIDENCIAL**

Votando la papeleta:

Complete el óvalo a la izquierda de su selección. El equipo de votación con la papeleta de audio estará disponible en todos los Centros de Votación Temprana y Centros de Votación para votantes con discapacidades. Hay asistencia disponible en Español.

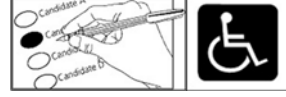

Remember – you have 3 ways to vote!

- 1** **VOTE BY MAIL** – Call (407) 351-0232 or visit www.elections.com by March 9th to request an absentee ballot and verify your ballot's status.
- 2** **EARLY VOTING CENTER** – You can vote in person prior to Election Day by visiting an Early Voting Center February 29th – March 13th. See locations and hours of operation on the back page. Signature and photo identification are required.
- 3** **POLLING PLACE** – To vote on Election Day, you must go to your assigned Polling Place between the hours of **7 am and 7 pm on March 15th**. Signature and photo identification are required.

Recuerde - ¡Tiene 3 maneras de votar!

- 1** **VOTE POR CORREO** – Llame al (407) 351-0232 o visite: www.elections.com en o antes del 9 de Marzo para solicitar una papeleta de voto ausente y verificar el estado de su papeleta.
- 2** **CENTRO DE VOTACIÓN TEMPRANA** – Puede votar en persona antes del Día de Elección si visita un Centro de Votación Temprana el 29 de Febrero hasta el 13 de Marzo. Vea los lugares y horas de operación en la última página. Se requiere identificación con firma y foto.
- 3** **CENTRO DE VOTACIÓN** – Para votar el Día de Elección, debe ir a su Centro de Votación asignado de **7 am a 7 pm el 15 de Marzo**. Se requiere identificación con firma y foto.

RESIDENCE STREET ADDRESS

Listed below is the residence street address used to determine your ballot and Election Day Polling Place. If you have moved, you must update your voter record to determine the correct ballot and polling location.

Call (407) 351-0232 if your address has changed

6851 TPC DR

DIRECCIÓN RESIDENCIAL

Usamos la dirección residencial que aparece abajo para determinar su papeleta y su Centro de Votación el Día de Elección. Si usted se ha mudado, debe actualizar su registro electoral para determinar la papeleta y Centro de Votación correcto.

Llame al (407) 351-0232 si ha cambiado de residencia.

Supervisor of Elections

Anywhere Road
Happy City, FL 32822
Tel: (407) 351-0232
Fax: (407) 351-0232
TDD: (407) 351-0232
www.fidlarelection.com

NONPROFIT ORG.
U.S. POSTAGE PAID
ORLANDO, FL

PERMIT NO. ABCD

000001230 132 1320333

1
2 - 1

Cathedral Corporation
6851 Tpc Dr
Orlando FL 32822-5142



**ELECTION DAY VOTING
VOTACIÓN EL DÍA DE ELECCIÓN**

**POLLING PLACE xxx
CENTRO DE VOTACIÓN xxx**

**CATHEDRAL POLLING PLACE
xxx FLORIDA AVE, ORLANDO**

DIRECTIONS TO POLLING PLACE. FPO.

MAP FPO

SAMPLE BALLOT • PAPELETA DE MUESTRA

Official Presidential Preference Primary Election Ballot
Democratic Party
County, Florida

1111-0333

Elección Primaria de Preferencia Presidencial Papeleta Oficial
Partido Demócrata
Condado, Florida



• Instructions: To vote, fill in the oval completely (●) next to your choice. Use black ballpoint pen.
 • If you make a mistake, ask for a new ballot. Do not cross out or your vote may not count.

• Instrucciones: Para votar, llene completamente el óvalo (●) al lado de su selección. Use bolígrafo de tinta negra.
 • Si comete un error, pida una nueva papeleta. No lo taches, o puede que su voto no cuente.

President/Presidente (Vote for One) (Vote por Uno)
<input type="radio"/> Hillary Clinton
<input type="radio"/> Martin O'Malley
<input type="radio"/> Bernie Sanders

SAMPLE BALLOT

SAMPLE BALLOT

PAPELETA DE MUESTRA

PAPELETA DE MUESTRA

SAMPLE BALLOT

SAMPLE BALLOT

MUESTRA

PAPELETA

EARLY VOTING CENTERS Monday, February 29 th through Sunday, March 13 th 10 am – 6 pm
FLORIDA CENTRO BORINQUEÑO 1865 N Someplace Ln., Orlando
Anywhere Library 12000 Anywhere Road, Orlando
Community Center & VFW 519 South Everywhere Cr., Orlando
NOWHERE LIBRARY 870 Nowhere Dr., Orlando
AROUND LN LIBRARY 5049 Around Ln., Orlando
Careful Library 123 Careful Pl., Orlando
Precise Library 123 Careful Pl., Orlando
COMMUNITY PARK 1400 My Home Ave., Orlando
NATIONAL GOLF CENTER 16301 Someplace Way, Orlando
Senior Center 3800 Anywhere Trail, Orlando
South Library 1702 Southeast Dr., Orlando
Southeast Library 5575 Southwest Dr., Orlando
Southwest Library 7255 Northwest Dr., Orlando
Supervisor of Elections Office 119 Westerly Rd., Orlando
Easterly Road Library 5151 Easterly Rd., Orlando
Neverland Library 1821 Neverland Ln., Orlando
Northern Library 460 Northern Rd., Orlando
NEW EARLY VOTING SITES

CENTROS DE VOTACIÓN TEMPRANA Lunes, 29 de Febrero hasta el domingo, 13 de Marzo 10 am – 6 pm
FLORIDA CENTRO BORINQUEÑO 1865 N Someplace Ln. Orlando
Biblioteca de Anywhere 12000 Anywhere Rd., Orlando
Centro Comunitario y VFW 519 S Everywhere Cr., Orlando
BIBLIOTECA DE NOWHERE 870 Nowhere Dr., Orlando
BIBLIOTECA DE AROUND LN 5049 Around Ln., Orlando
Biblioteca de Careful 123 Careful Place, Orlando
Biblioteca de Precise 123 Careful Pl., Orlando
PARQUE COMUNITARIO 1400 My Home Ave, Orlando
CENTRO NACIONAL DE GOLF 16301 Someplace Way, Orlando
Senior Center 3800 Anywhere Trail, Orlando
Biblioteca de South 1702 Southeast Dr., Orlando
Biblioteca de Southeast 5575 Southwest Dr., Orlando
Biblioteca de Southwest 7255 Northwest Dr., Orlando
Oficina del Supervisor de Elecciones 119 Westerly Rd., Orlando
Biblioteca de Easterly 5151 Easterly Rd., Orlando
Biblioteca de Neverland 1821 Neverland Ln., Orlando
Biblioteca de Northern 460 Northern Rd., Orlando
NUEVOS CENTROS DE VOTACIÓN TEMPRANA