O Líder como Arquiteto

Da operação exaustiva
ao comando inteligente
com Inteligência Artificial.

NotebookLM

A Armadilha do Dono

Muitos empresários se orgulham de ser o coração da empresa. Na verdade, são o maior gargalo.

Aprova tudo.

Revisa tudo.

Resolve tudo.

Apaga incêndios.

Guarda tudo na cabeça.

NotebookLM

O Falso Heroísmo

O que parece dedicação extrema é, na verdade, ausência de arquitetura.

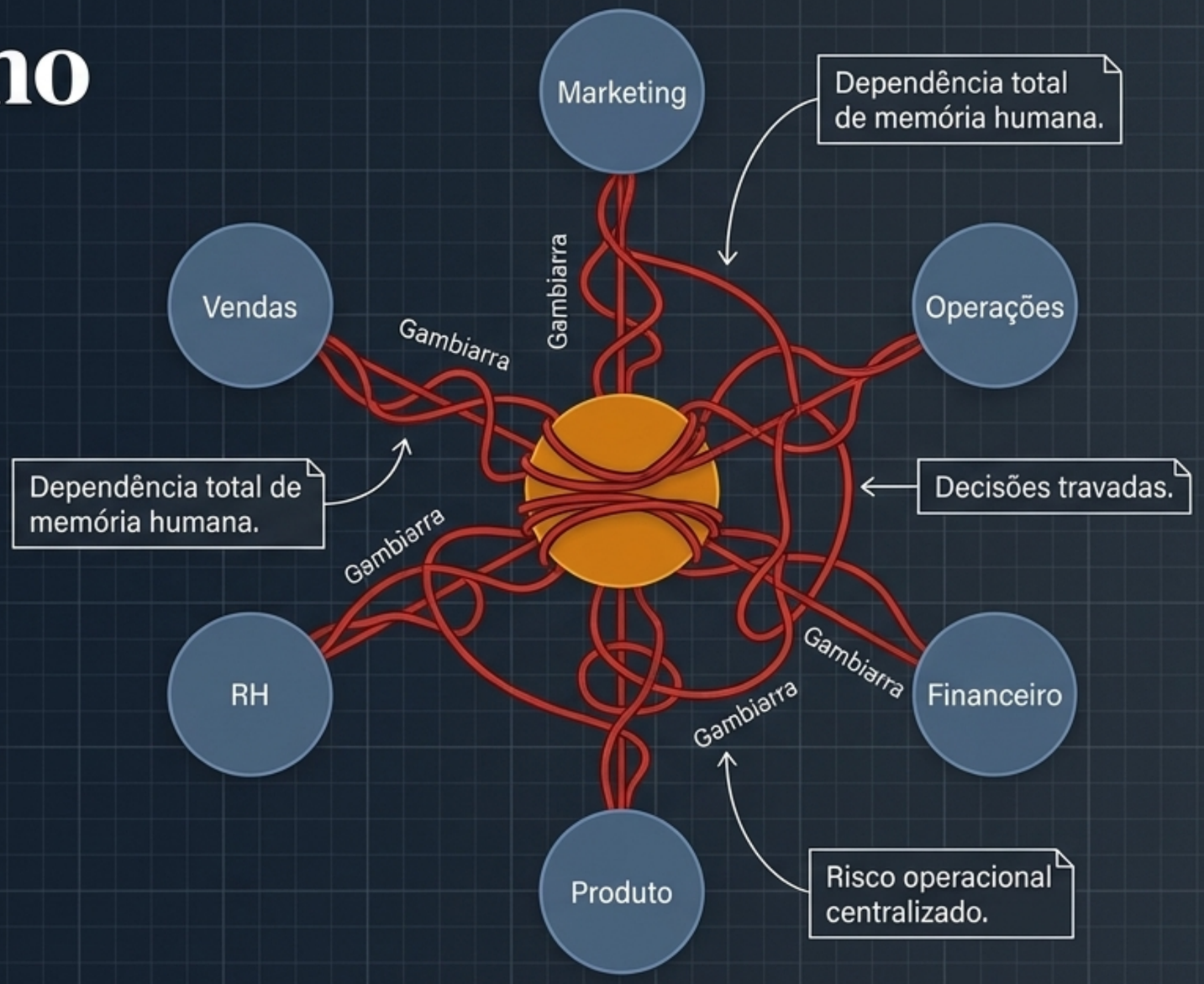

Premium Editorial

"Se a sua empresa não funciona sem a sua presença física constante, você não construiu um negócio. Construiu um emprego exaustivo."

NotebookLM

O Erro da "IA Solta"

IA sem processo não cria clareza. Ela acelera a confusão.

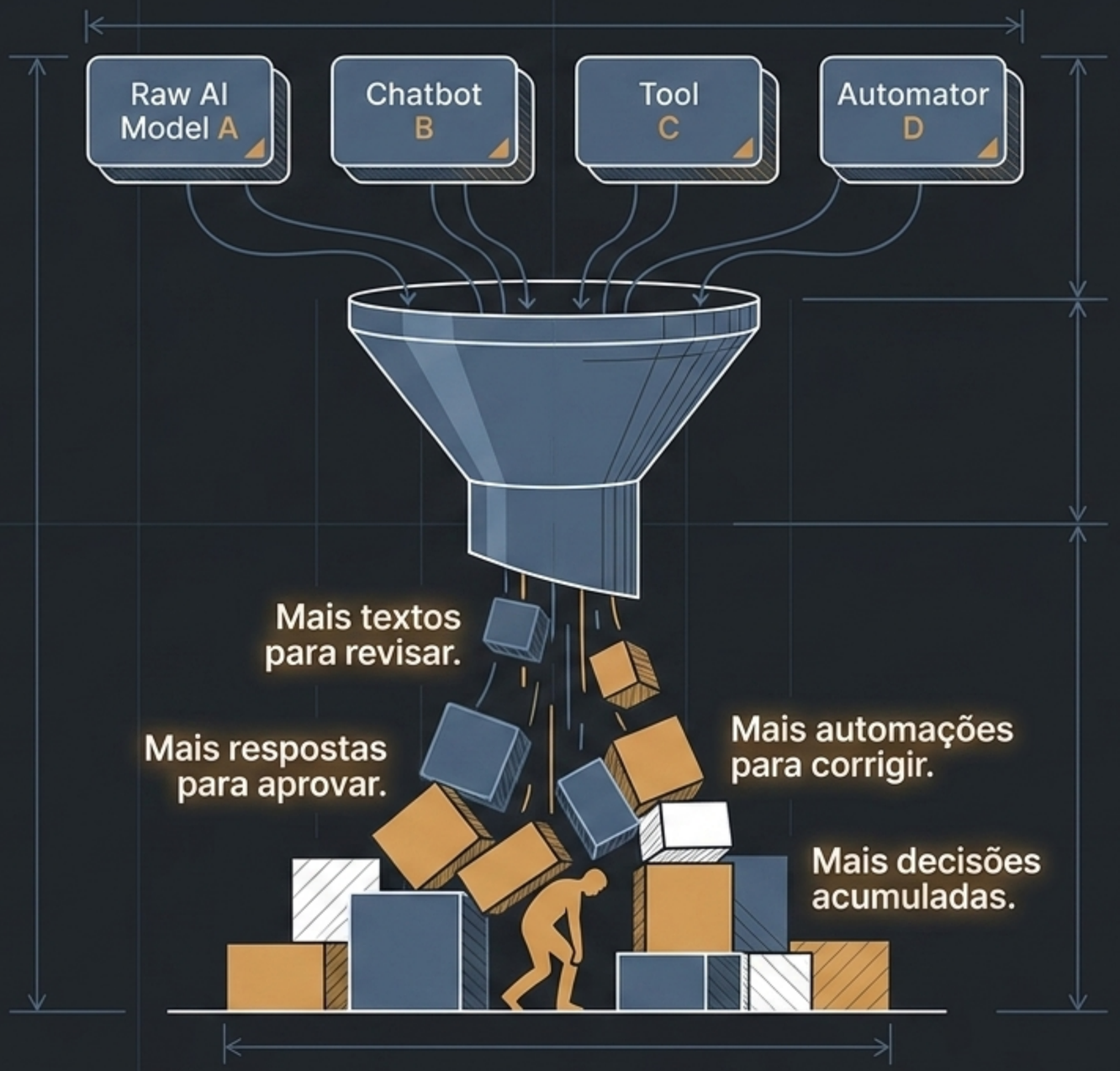

NotebookLM

A Virada do S.O.I.A.

O sistema operacional não transforma você
em um operador de ferramentas.
Ele eleva você ao papel de comando.

Operador Exausto

Líder Arquiteto

Apaga incêndios →	Projeta estruturas
Revisa tarefas →	Governa o sistema
Trabalha na obra →	Desenha a planta

NotebookLM

A Metáfora do Arranha-Céu

A inteligência artificial não é a fachada do prédio. Ela é a infraestrutura. Toda empresa escalável precisa de quatro camadas de engenharia.

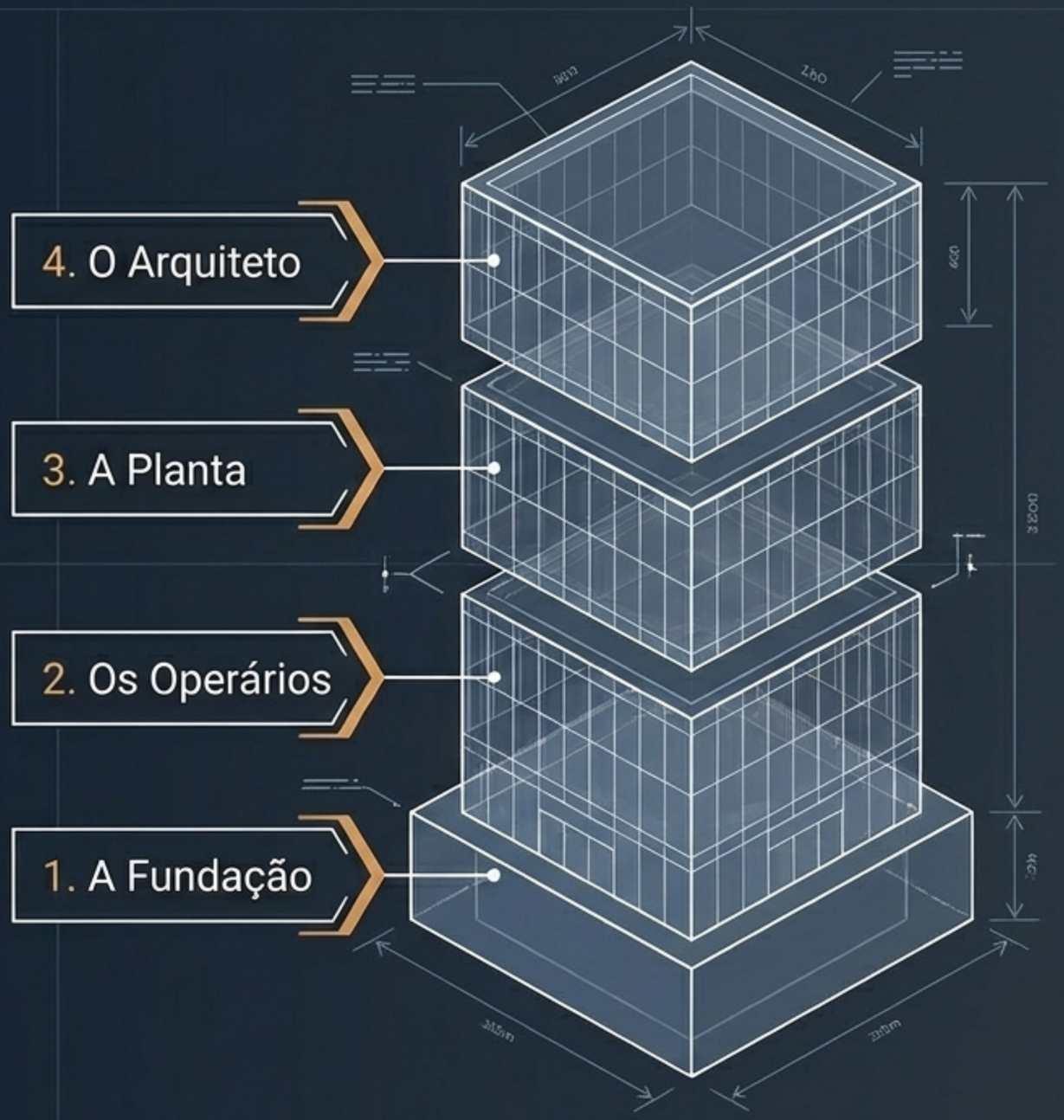

NotebookLM

1. A Fundação: Os Lóbulos

A base que sustenta a operação. São as áreas estratégicas da empresa, agora integradas sob uma mesma inteligência.

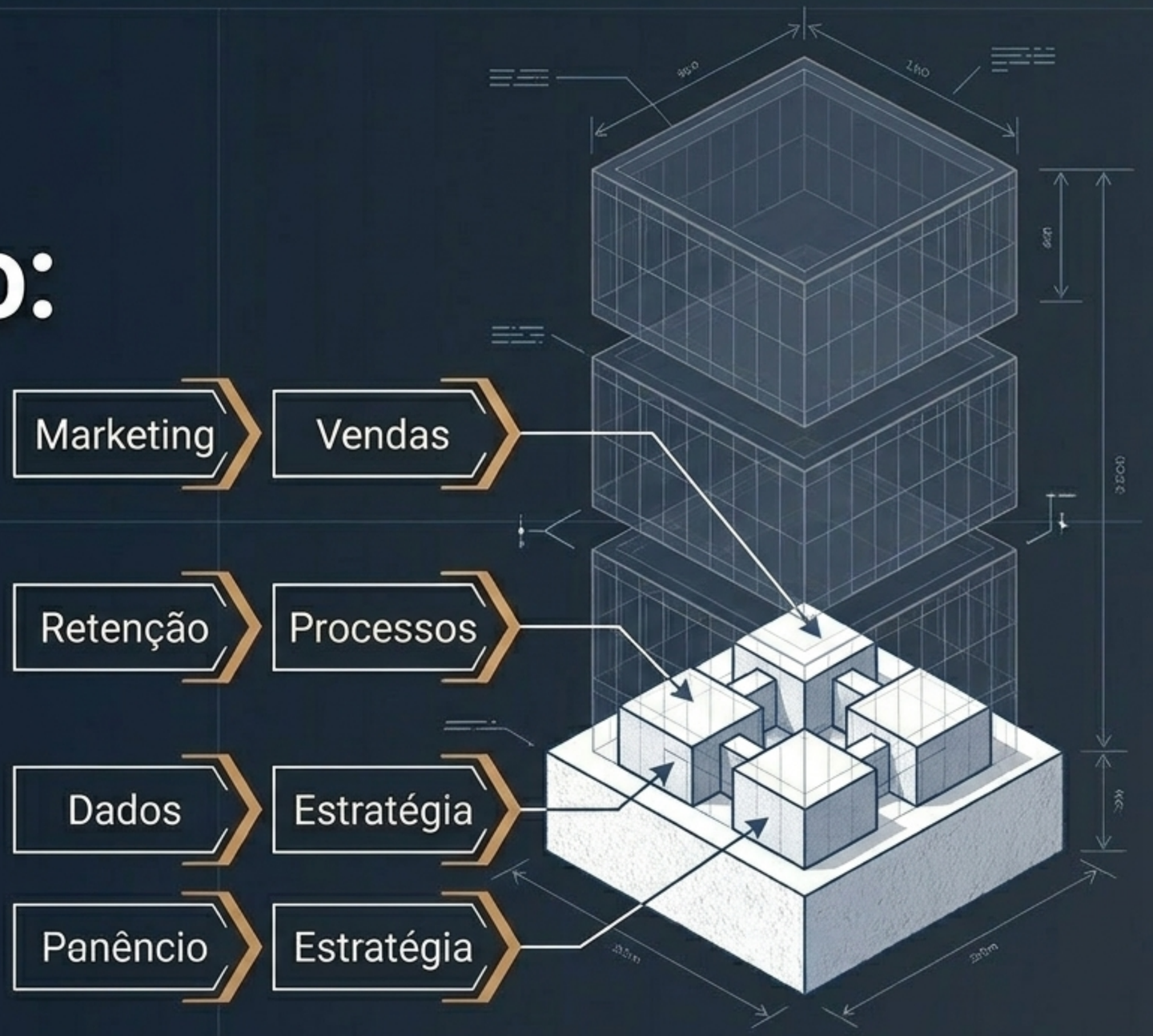

NotebookLM

2. Os Operários: Os Neurônios

A força bruta de execução. Agentes especialistas que processam o trabalho pesado seguindo as regras da arquitetura.

- Agentes especialistas.
- Execução orientada.
- Apoio operacional.
- Processo com contexto.

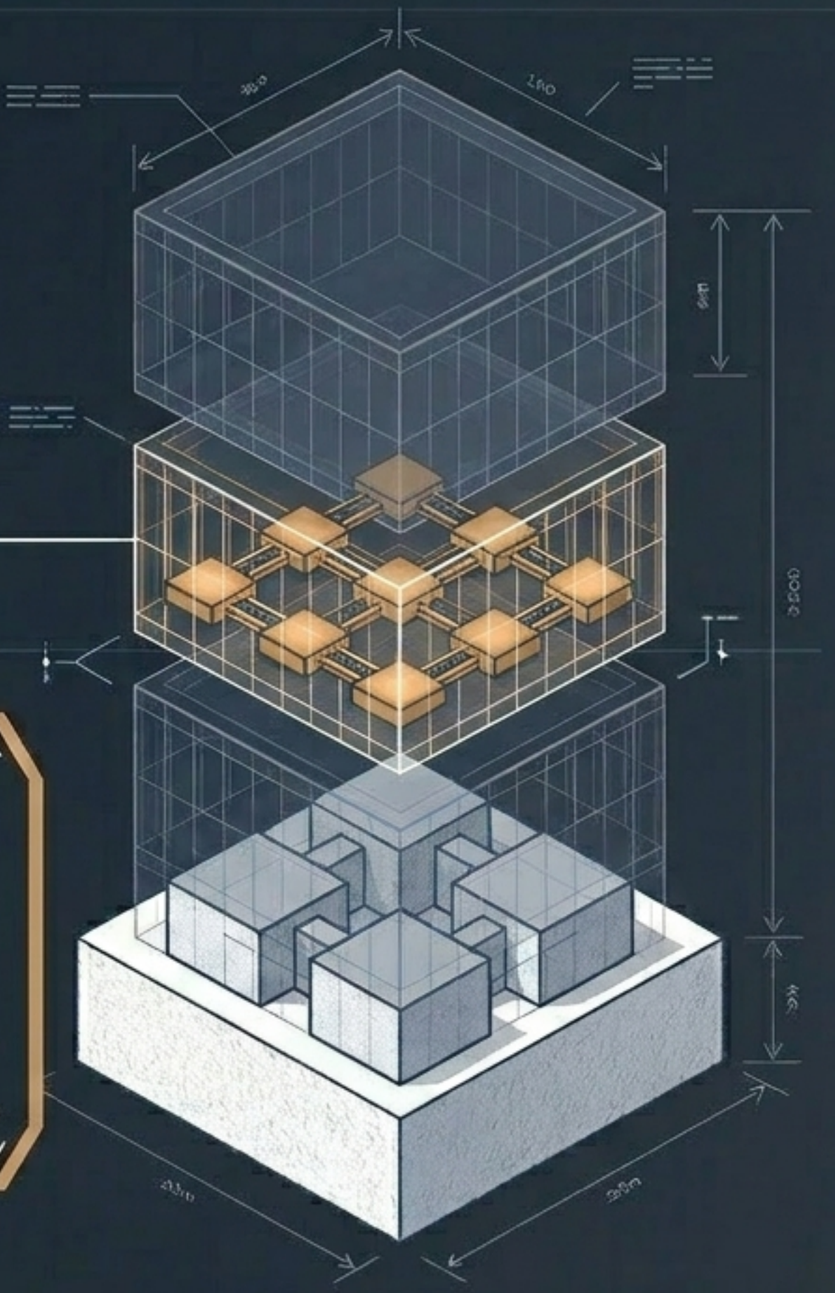

NotebookLM

3. A Planta Oficial: O Cérebro Digital

O núcleo que garante o padrão corporativo. Onde a empresa guarda como pensa, atende e decide.

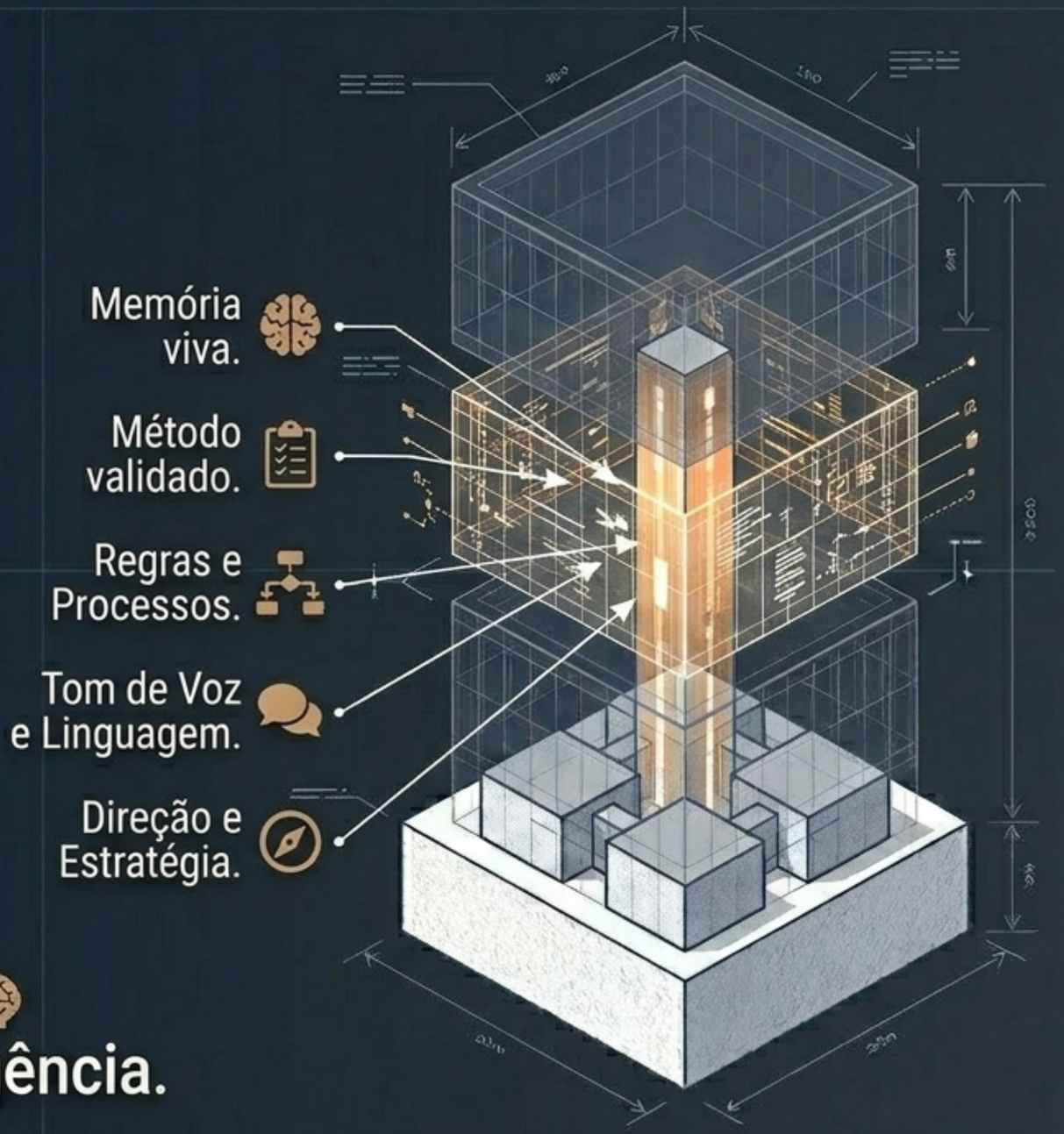

Arquivos guardam informações.
Um cérebro digital preserva inteligência.

NotebookLM

4. O Arquiteto: O Líder

O líder não bate massa. Ele governa a estrutura do alto, orientando a força da máquina.

- Confere e valida.
- Ajusta a direção.
- Decide com base em dados.
- Prioriza ações.
- Assume a responsabilidade ética.

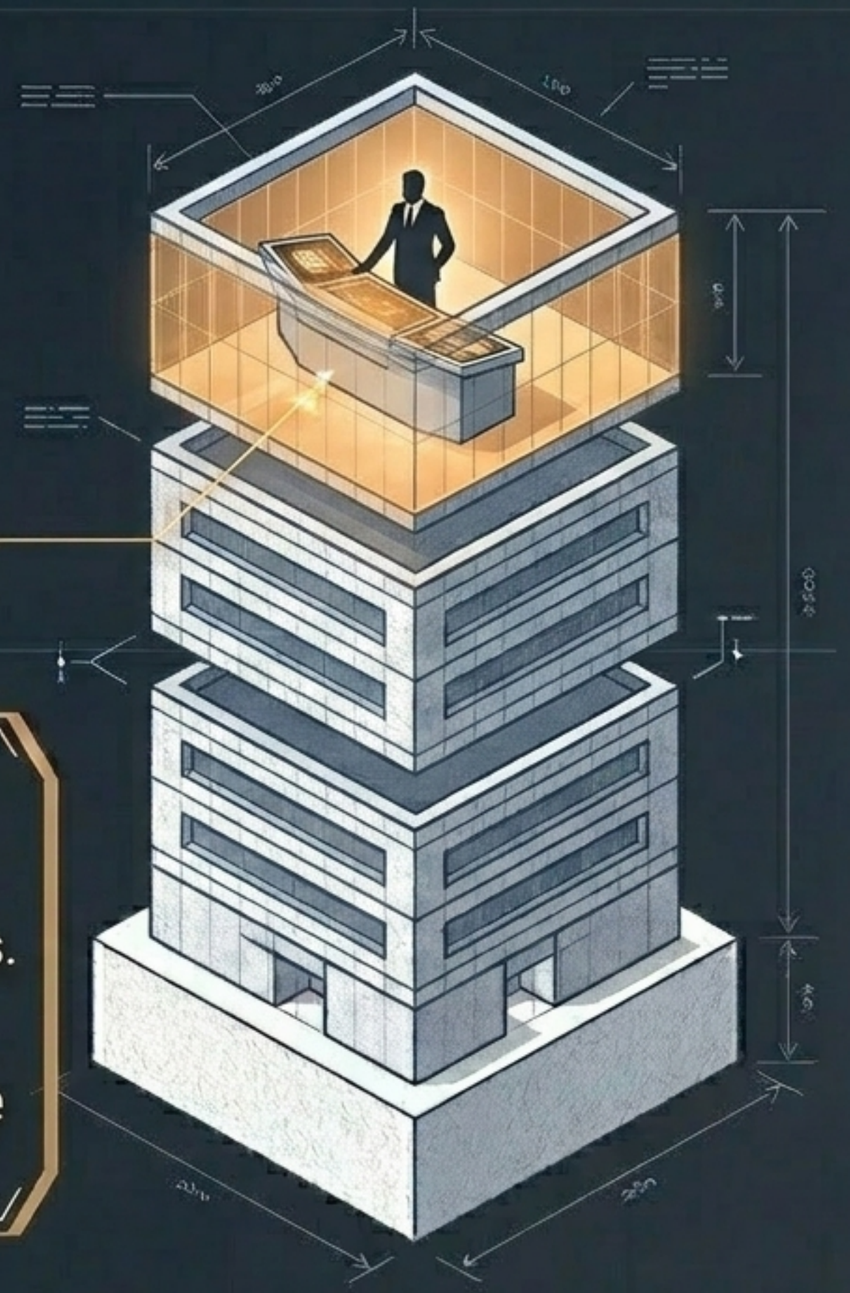

NotebookLM

A Equação Suprema do S.O.I.A.

$$H > (A + E) > H$$

Humano Inicial:
Intenciona, diagnostica e aponta a direção.

Agentes + Expertise:
Apoiam, organizam e processam o trabalho pesado.

Humano Final:
Valida, sente o mercado, aplica empatia e toma a decisão.

Decidir é um ato que carrega impacto e risco.
Isso nunca poderá ser terceirizado para uma máquina.

NotebookLM

O Comando Final

O líder do futuro não será o maior executor. Será o melhor arquiteto.

> "A Inteligência Artificial não tira você da operação; ela eleva você para o papel de comando."

Pare de automatizar o caos.
Construa o seu sistema.

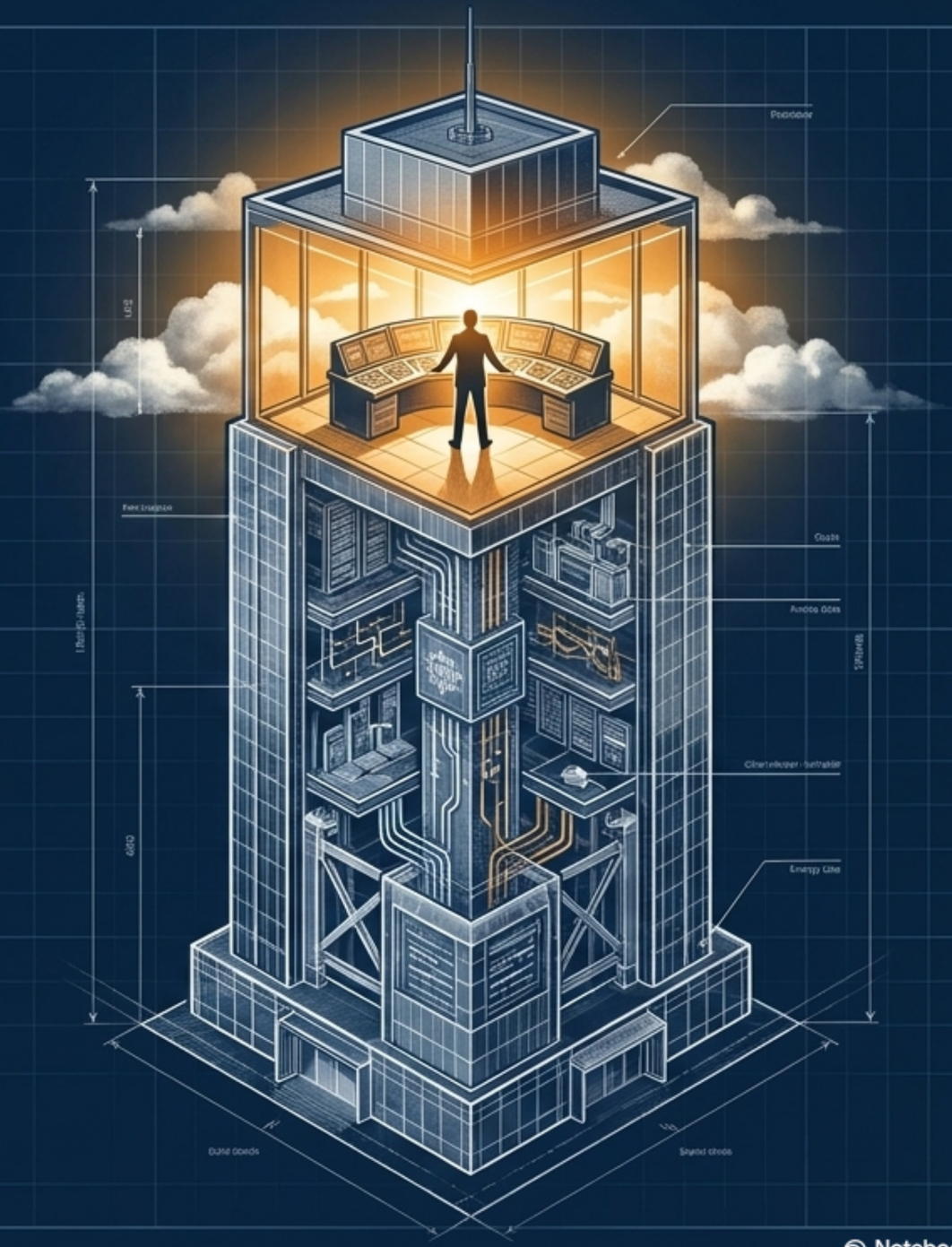

NotebookLM