

2021 - 2023

Gepolsterte Kopfteile / Wandpaneele für Register 3 bis 12

têtes de lit / panneaux muraux rembourrés pour les registres 3 à 12
headboards / wallpanels upholstered for index 3 to 12

1

Lampen & Accessoires für Register 3 bis 12

lamps & accessoires pour les registres 3 à 12
lamps & accessories for index 3 to 12

2

Movie- / Soft- / Top-Line

MDF

3



Edition *pronto*

Wood / Boxspring / Romantic



4

Factory-Line

Akazie massiv | massif acacia | solid acacia

5

Wood-Line

Buche massiv | hêtre massif | solid beech

6

Fine-Line / Moderno

Buche massiv | hêtre massif | solid beech

Nussbaum massiv | noyer massif | solid walnut Esche massiv | frêne massif | solid ash

7

Naturo-Line

Eiche massiv | chêne massif | solid oak

Buche massiv | hêtre massif | solid beech



8

Oak-Line / Puro / Bianco

Eiche massiv | chêne massif | solid oak



9

Oak-Wild / Bormio, Cortina / Vintage

Eiche massiv | chêne massif | solid oak

10



Dream-Line / Silenzio / Dream *pronto*

gepolstert | rembourré | upholstered



11

Function / Comfort / Kids & Guests

12

Lattenroste & Matratzen

sommiers & matelas / slats & mattresses

13



swiss bed concept

Ein cleveres Baukastensystem

Dank swiss bed concept sind Ihrer Kreativität kaum Grenzen gesetzt. Sie wählen Ihren favorisierten Bett- rahmen aus und kombinieren dazu Füße und Kopfteil Ihrer Wahl. Dabei können Sie quer durch die Kollektionen auf unterschiedliche Materialien und Farben zugreifen.



swiss bed concept

Un système modulaire intelligent

Grâce au swiss bed concept, votre créativité n'a pratiquement pas de limites. Vous choisissez votre cadre de lit préféré et vous combinez avec les pieds et la tête de lit de votre choix. En l'occurrence, vous pouvez piocher différents matériaux et couleurs dans toutes les collections.

A clever modular system

Thanks to swiss bed concept, there are virtually no limits to your creativity. You choose your favourite bed frame, and combine it with legs and headboard of your choice. Go through all our collections to find the various materials and colours.

Bedienungskomfort | facilité d'utilisation | ease of use



Blumotion

Für unsere Nachttische und Kommoden verwenden wir ausschliesslich den gedämpften Selbsteinzug Blumotion von BLUM.

Pour nos tables de nuit et commodes nous utilisons exclusivement les tiroirs avec système d'amortissement Blumotion de BLUM.

For our bedside tables and chests of drawers we utilize exclusively the silent and soft self closing drawer runner Blumotion of BLUM.

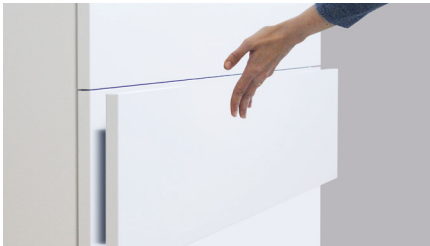

TipOn

Öffnen durch Antippen: ausgewählte Beimöbel unserer Soft-/Movie-/Top-Line sowie als Option bei Lovie-Box / Lovie-Ron Box und bei diversen Function-Betten (Register 12) verfügen über diese mechanische Öffnungsunterstützung, welche ganz ohne Griffe auskommt.

Ouverture par tapotement : certains accessoires de nos gammes Soft-/Movie-/Top-Line et en option dans les box Lovie/Lovie-Ron et divers lits Function (registre 12) sont équipés de cette assistance mécanique, qui ne nécessite aucune poignée.

Opening by tapping: selected accessories from our Soft-/Movie-/Top-Line and as an option for Lovie-Box / Lovie-Ron Box and for various Function beds (index 12) have this mechanical opening support, which does not require any handles at all.

Deklaration der Holzherkunft | déclaration de l'origine du bois | declaration of origin of wood

Akazie | acacia | acacia

Buche | hêtre | beech

Eiche | chêne | oak

Esche | frêne | ash

Nussbaum | noyer | walnut

Mischholz | mélange de bois | mixed wood (MDF)

Vietnam

Europa | Europe

Europa, USA | Europe, USA

Europa | Europe

Europa | Europe

Europa, China | Europe, Chine

Für ein erhöhtes Liegegefühl

Neben unserer umfangreichen Betten-Kollektion bieten wir Boxspring-Betten in 41 verschiedenen Stoff- und Kunstlederbezügen und über 10 Massivholzausführungen mit einer riesigen Auswahl an Füßen, Boxen, Matratzen, Toppfern, Kopfteilen und Beimöbel.

Fragen Sie nach unserem Boxspring-Katalog!

Pour un confort de couchage accru

En plus de notre vaste collection de lits, nous offrons des lits à sommier en 41 tissus différents et plus de 10 versions en bois massif avec un grand choix de pieds, de boîtes, de matelas, de surmatelas, de têtes de lit et d'accessoires.

Demandez notre catalogue Boxspring !

For an increased lying comfort

In addition to our extensive bed collection, we offer box spring beds in 41 different fabric and imitation leather covers and over 10 solid wood versions with a huge selection of feet, boxes, mattresses, toppers, headboards and accessories.

Ask for our Boxspring catalogue!



1 2 3 Schritte zum Traumbett

3 étapes vers votre lit de rêve | 3 steps to your bed of dreams

1 Rahmen | cadre | frame
Premium 23



1 Rahmen | cadre | frame
Pilatus 23



2 Füße | pieds | feet
Leno



2 Füße | pieds | feet
Grado



3 Kopfteil | tête de lit | headboard
Talma



3 Kopfteil | tête de lit | headboard
Sion + Sano





Vielfältig in Kombination und Material



Unser ausgeklügeltes Baukastensystem bietet eine riesige Auswahl an Bettrahmen, Füßen, Kopfteilen und Beimöbel. Darüber hinaus umfasst unser Sortiment über 70 verschiedene Stoff-, Kunstleder- und Lederbezüge sowie 22 Massivholzausführungen.

Stabil im Aufbau



Unsere Betten überzeugen durch eine hohe Stabilität. Mittels Einsatz verschiedener Traversen ist eine gesamthafte Belastung von 300 bis 450 kg, inklusive Lattenroste und Matratzen, möglich.

Einfach in der Montage



Unser Betten-System begeistert durch einen einfachen Aufbau mit leicht verständlicher Montageanleitung sowie hochwertigen Verbindungselementen, welche einen vielfachen Ab- und Wiederaufbau ermöglichen.

Combinaisons et matières variées

Notre système modulaire bien réfléchi propose un choix énorme de cadres de lit, pieds, têtes de lit et accessoires. En plus de cela, notre gamme comprend plus de 70 tissus, cuirs synthétiques et véritables différents et 22 variantes en bois massif.

Construction robuste

Nos lits sont convaincants par leur grande stabilité. En utilisant différentes traverses, une charge totale de 300 à 450 kg, y compris sommiers à lattes et matelas, est possible.

Montage facile

Notre système de lits séduit par une installation facile grâce aux instructions de montage bien compréhensibles ainsi que par les éléments de fixation haut de gamme permettant de monter et démonter les lits à de nombreuses reprises.



swiss bed concept



Betten, die begeistern

*des lits séduisants
beds that inspire*

Versatile in combination and material

Our ingenious modular system offers a huge selection of bed frames, feet, headboards and accessories. In addition, our product range includes over 70 different fabric, synthetic leather and real leather covers and 22 solid wood versions.

Solid in construction

Our beds convince with their high stability. By using different trusses, a total load of 300 to 450 kg, including slatted frames and mattresses, is possible.

Easy assembly

Our bed system impresses with its simple structure and easy-to-understand assembling instructions as well as high-quality connecting elements, which ensure multiple dismantling and rebuilding.

Lieferung ab Lager

**Livraison à partir du stock
Delivery from stock**



schnell

rapide | quick



zuverlässig

fiable | reliable



ab Lager

à partir du stock
from stock

Mit unserem Schnellieferservice «PRONTO» können wir eine grosse Auswahl an Betten mit Beimöbeln und alle Modelle aus Edition Pronto (Register 4), Dream pronto (Register 11) und aus dem Boxspring Katalog (Register 8) ab Lager liefern.

Die betreffenden Modelle sind in unserer Preisliste mit einem roten Punkt vor der Artikelnummer gekennzeichnet.

Notre service de livraison rapide « PRONTO » permet de livrer un large choix de lits et de meubles d'appoint et tous les modèles du édition Pronto (registre 4), Dream Pronto (registre 11) et du catalogue Boxspring (registre 8) livrables à partir du stock.

Les modèles concernés sont signalés par un point rouge devant le numéro d'article dans notre liste de prix.

With our quick delivery service «PRONTO» a huge selection of beds with side furniture and all models from Edition Pronto (index 4), Dream Pronto (index 11) and from Boxspring catalogue (index 8) can be delivered from stock.

The respective models are marked in our pricelist with a red dot in front of the article number.



Soziale Verantwortung

Responsabilité sociale
Social responsibility



- Sicherheit für unsere Mitarbeiter am Arbeitsplatz
- Engagement für soziale Bedingungen in allen Prozessen, auch bei unseren Partnern
- familiärer Umgang innerhalb des Hasena-Teams
- langfristige Partnerschaften
- la sécurité de nos employés sur le lieu de travail
- engagement en faveur des conditions sociales dans tous les processus, y compris ceux de nos partenaires
- ambiance familiale au sein de l'équipe d'Hasena
- partenariats à long terme
- safety for our employees at the workplace
- commitment to social conditions in all processes, also with our partners
- family atmosphere within the Hasena team
- long-term partnerships

Holzbeschaffung

Approvisionnement en bois
Wood procurement



- Massivholz wächst nach und ist grundsätzlich nachhaltig
- FSC®-zertifizierte Produkte
- Holzdeklaration in Unterlagen ersichtlich
- le bois massif repousse et est fondamentalement durable
- produits certifiés FSC®
- déclaration de bois visible dans les documents
- solid wood grows again and is fundamentally sustainable
- FSC®-certified products
- wood declaration visible in documents

Produktion Massivholz

Production bois massif
Manufacturing solid wood

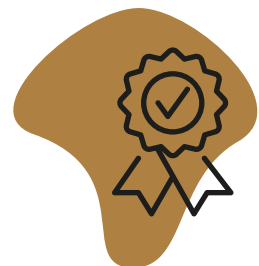

- alle Massivholzprodukte werden handwerklich gefertigt
- Qualitätsprüfung über alle Produktionsprozesse
- tous les produits en bois massif sont fabriqués de manière artisanale
- contrôle qualité de tous les processus de production
- all solid wood products are handcrafted
- quality inspection across all production processes

Nachhaltigkeit bei Hasena

le développement durable chez Hasena | sustainability at Hasena

Unser wichtigster Lieferant, die Natur, ist sensibel und benötigt lange Regenerationszeiten bei Überbeanspruchung. Wir respektieren die von uns genutzten Ökosysteme und stellen unsere Produkte nachhaltig und mit hohem sozialen Engagement her. Denn nicht nur die Beschaffung des Holzes aus nachweislich verantwortungsvoll bewirtschafteten Wäldern ist für die Erhaltung einer gesunden Natur relevant. Auch der langfristig ausgerichtete soziale Umgang mit Mitarbeitern und Partnern stärkt den schonungsvollen Umgang mit der gesamten Umwelt.

Notrefournisseur le plus important, la nature, est sensible et nécessite un long temps de régénération en cas de surutilisation. Nous respectons les écosystèmes que nous utilisons et fabriquons nos produits de manière durable et avec un haut niveau d'engagement social. En effet, l'approvisionnement en bois provenant de forêts gérées de manière manifestement responsable n'est pas le seul élément pertinent pour la préservation d'une nature saine. L'interaction sociale à long terme avec les employés et les partenaires renforce également le respect de l'ensemble de l'environnement.

Our most important supplier, nature, is sensitive and needs long regeneration times in case of overuse. We respect the ecosystems we use and manufacture our products sustainably and with a high level of social commitment. Because it is not only the purchasing of wood from demonstrably responsibly managed forests that is relevant for the preservation of a healthy nature. The long-term social interaction with employees and partners also strengthens the careful treatment of the entire environment.

Verantwortung mit FSC® | responsabilité avec FSC® | responsibility with FSC®

FSC® steht für Forest Stewardship Council® und für weltweit verantwortungsvolle Waldbewirtschaftung. Wenn die gesamte Wertschöpfungskette der Holzproduktion den strengen Richtlinien entspricht, erhalten Produkte das Gütesiegel. Achten Sie auf FSC®-zertifizierte Produkte.

FSC® est l'abréviation de Forest Stewardship Council® et signifie une gestion responsable des forêts à travers le monde. Si l'ensemble de la chaîne de valeur de la production de bois correspond aux directives strictes, les produits obtiennent ce label de qualité. Soyez attentifs aux produits certifiés FSC®.

FSC® stands for Forest Stewardship Council® and responsible forest management worldwide. Products may display this seal of approval only if the entire value chain of wood production complies with the strict FSC® guidelines. So look for FSC®-certified products.



Holzoberflächen

Surfaces en bois
Wood surfaces

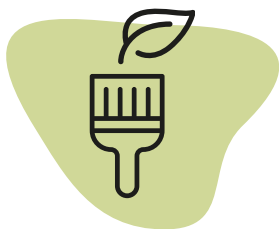

- geölte Oberflächen bei allen Massivholzausführungen mit Öl auf pflanzlicher Basis
- Emissionswerte gemäss strengen Emissionstests TÜV Rheinland (Unbedenklichkeit für Mensch und Tier)
- surfaces huilées pour toutes les versions en bois massif avec de l'huile végétale
- valeurs d'émission conformes aux tests d'émission stricts du TÜV Rheinland (inoffensif pour les humains et les animaux)
- oiled surfaces for all solid wood versions with vegetable-based oil
- emission values according to strict emission tests TÜV Rheinland (harmlessness for humans and animals)

Energiegewinnung

Production énergétique
Production of energy



Verwaltungsgebäude/Lager:

- Photovoltaik-Anlage auf einer Fläche von 5'072 m², Jahresertrag ca. 750 MWh (ca. 135 Haushalte)

Bâtiment administratif/entrepôt :

- installation photovoltaïque sur une surface de 5'072 m², rendement annuel d'environ 750 MWh (environ 135 foyers)

Administration building/warehouse:

- photovoltaic system on an area of 5'072 m², annual yield approx. 750 MWh (approx. 135 households)

Wärmegewinnung

Production thermique
Production of heat



Verwaltungsgebäude/Lager + Fremdhaushalte:

- Hackschnitzel-Anlage zur Wärmegewinnung, Jahresertrag ca. 1'157 MWh (ca. 51 Haushalte)

Bâtiment administratif/entrepôt + ménages extérieurs :

- installation de copeaux de bois pour la production de chaleur, rendement annuel d'environ 1'157 MWh (environ 51 foyers)

Administration building/warehouse + external households:

- woodchip installation for heat generation, annual yield approx. 1'157 MWh (approx. 51 households)

Garantie/Reklamationsbearbeitung

Gültig ab 01.07.2019

Auf unsere Produkte erhalten Sie 5 Jahre Garantie auf die Material- und Oberflächenbeschaffenheit, sowie die fachgerechte Verarbeitung aller Modelle ab Kaufdatum. Der Garantieanspruch kann nur gegen Vorweisung der entsprechenden Rechnung geltend gemacht werden. Ansprüche bestehen nur für die bemängelte Sache und nicht auf den gesamten Lieferumfang. Die gesetzlichen Gewährleistungsansprüche wie Nacherfüllung, Rücktritt oder Schadenersatz, werden von dieser Garantie nicht berührt. Bei Reparatur und Lieferung von Teilen oder Ersatz wird die laufende Garantiezeit nicht unterbrochen, es beginnt keine neue Garantiefrist zu laufen.

Auf folgende Produkte gewähren wir 2 Jahre Garantie:

- Lampen, Leuchten und elektrische Motoren;
- Kissen, gepolsterte Kopfteile, Wandpaneel, Polsterbetten, Boxspring-Unterbauten, Matratzen und Topper (aufgrund natürlicher Abnutzung der Oberflächen)

Wir behalten uns vor, Garantieleistungen wie folgt zu erbringen:

- In Form einer Ersatzlieferung/Austauschlieferung (bei Austauschlieferung muss die Ware im Originalkarton zur Abholung bereitgestellt werden);
- einer Warenrücknahme und Gutschrift auf den Kaufpreis ohne Ersatzlieferung;
- einer Reparatur

Die Garantie gilt bei sachgemäßem Gebrauch und normaler Beanspruchung.

Von der Garantie ausgenommen:

- Schäden, die bei unsachgemäßem Transport, Lieferung oder Montage/Demontage entstanden sind;
- Schäden, welche durch spitze bzw. scharfkantige Gegenstände wie z. B. Messer entstehen, welche beim Auspacken der Ware eingesetzt worden sind;
- unsachgemäßem Umgang mit Feuchtigkeit bzw. Flüssigkeit und nicht geeigneten Pflegemitteln;
- Umwelteinflüsse, wie extreme Trockenheit/Luftfeuchtigkeit, Licht und Temperaturen etc.;
- leichte Unebenheiten der Massivholz-Oberflächen, aufgrund der natürlichen Beschaffenheit des Materials;
- Veränderung des Massivholzes (Verzug, Ausbleichen, Risse, etc.) aufgrund von Umgebungseinflüssen;
- Überlastung von Betten oder Traversen über die zulässigen Gewichtsobergrenzen hinaus;
- mutwillige Zerstörung, unsachgemäßen Gebrauch bzw. Nutzung, Zweckentfremdung, Überlastung oder Unfallschäden;
- Schäden/Verschmutzungen, Verfärbungen durch Haustiere, Heizquellen, Witterungseinflüsse oder sonstige chemisch bedingte Veränderungen;
- unsachgemässe Reinigung, Reparatur- oder Nachbesserungsversuche
- Bei gepolsterten Teilen lässt sich eine Faltenbildung des Bezugsmaterials nicht immer vermeiden. Dies stellt keinen Beanstandungsgrund dar. Narben, Farb- und Strukturunterschiede sowie Faltenbildung sind Natureigenschaften von echtem Leder und unterstreichen den Charme und die Charakteristik dieses Materials.
- allgemeine Abnutzung (Verschleiss) sowie Verschleisssteile wie z.B. Leuchtmittel, Batterien, Akkus o.ä.
- Möbel und Matratzen haben anfänglich einen spezifischen Eigengeruch. Dieser Geruch ist in jeder Beziehung harmlos und verflüchtigt sich beim Gebrauch nach kurzer Zeit.

Modell- und Preisänderungen bleiben jederzeit vorbehalten, abgebildete Farben können geringfügig von den Originalfarben und -strukturen abweichen. Ebenso können leichte Abweichungen zwischen Holzmustern und Originalteilen nicht vermieden werden.

Ein Verzug von 1 bis 2 mm ist bei Naturprodukten unumgänglich und kein Grund zur Beanstandung. Benutzen Sie Produkte nicht, welche offensichtlich falsch geliefert wurden (z.B. falsches Modell, falsche Dimension, falsche Farbe) Bedenken Sie, dass falsch gelieferte Möbelteile im Besitz des Herstellers bleiben. Packen Sie bitte die entsprechenden Teile wieder in den Originalkarton und melden Sie uns die Fehllieferung umgehend.

Vorgehensweise bei Beanstandungen:

Um in einem Schadensfall schnellstmögliche Hilfe zu gewähren, ist die Einhaltung folgender Punkte notwendig:

- detaillierte Dokumentation/Mängelbeschreibung inkl. der vermuteten Ursache
- Mindestens 3 Schadteillfotos sind per Mail (mind. eine Nahaufnahme des Mangels und eine Gesamtaufnahme des Möbelstückes mit Mangelbezeichnung) aus verschiedenen Perspektiven einzureichen.
- Für allfällige Rückfragen unsererseits benötigen wir eine Kontaktperson mit allen Kontaktdaten.

Bei Transportschäden unterscheiden wir zwischen offenen und verdeckten Schäden.

- Die offenen Schäden sind sofort bei der Lieferung zu melden. Die Beschädigungen müssen im Beisein des Auslieferungsfahrers festgestellt und auf dem Frachtbrief vermerkt werden. Wir bitten Sie, uns zusätzlich auch direkt zu informieren.
- Die verdeckten Schäden sind innerhalb von 7 Tagen zu melden. Bitte öffnen Sie daher Ihre Sendung umgehend und kontrollieren Sie diese auf Anzahl, Produkt und Beschädigungen.

Garantie/traitement des réclamations

Valable à partir du 01.07.2019

Vous bénéficiez de 5 ans de garantie sur nos produits concernant la qualité des matériaux et la finition des surfaces ainsi que le traitement professionnel de tous les modèles à compter de la date d'achat. Le recours en garantie ne peut être exercé que sur présentation de la facture correspondante. Les droits exerçables portent uniquement sur les articles défectueux et non sur l'ensemble de la livraison. Les droits de garantie légaux comme la réparation, l'annulation de commande ou les dommages et intérêts ne sont pas affectés par cette garantie. En cas de réparation et de livraison de pièces ou d'articles de rechange, la période de garantie en cours n'est pas interrompue ; aucun nouveau délai de garantie prendra effet.

Nous octroyons 2 ans de garantie sur les produits suivants :

- lampes, luminaires et moteurs électriques ;
- coussins, têtes de lit rembourrées, panneaux muraux, lits rembourrés, sommiers Boxspring, matelas et surmatelas (en raison de l'usure naturelle des surfaces)

Nous nous réservons le droit d'accomplir les prestations de garantie comme suit :

- livraison de remplacement/livraison d'échange (lors d'une livraison d'échange, la marchandise doit être mise à disposition pour enlèvement dans son carton d'origine) ;
 - reprise de la marchandise et note de crédit sur le prix de vente sans livraison de remplacement ;
 - réparation.
- La garantie s'applique sous condition d'une utilisation conforme et d'une sollicitation normale.

Sont exclus de la garantie :

- les dommages dus à un transport, une livraison ou un montage/démontage inappropriés ;
- les dommages causés par des objets pointus ou coupants tels que, par exemple, des couteaux utilisés pour l'ouverture du colis ;
- une manipulation inadéquate en liaison avec de l'humidité, des liquides et produits d'entretien non appropriés ;
- les effets de l'environnement tels que sécheresse/humidité extrême, lumière, température, etc. ;
- légères irrégularités des surfaces en bois massif, dues à la nature du matériau ;
- la variation du bois massif (retrait, décoloration, fentes, etc.) suite à des effets de l'environnement ;
- la surcharge de lits ou traverses au-delà des limites de poids admissibles ;
- une destruction volontaire, un usage ou une utilisation inadéquat, un détournement de la finalité du produit, une surcharge ou des dégâts dus à un accident ;
- les dommages consécutifs au contact des animaux, sources de chaleur, des influences climatiques ou autres changements induits par des produits chimiques ;
- des tentatives inappropriées de nettoyage, réparation ou réfection
- Concernant les éléments rembourrés, la formation de plis sur le matériau de revêtement ne peut pas toujours être évitée et ne représente pas un motif justifiant une réclamation. Des différences dans la régularité, les couleurs et la structure, ainsi que la formation de plis sont des propriétés du cuir véritable qui mettent en évidence le charme et les caractéristiques de cette matière.
- usure générale ainsi que les consommables telles que les ampoules, les batteries, les accumulateurs, etc.
- Les meubles et les matelas ont au début une odeur propre spécifique. Cette odeur est sans le moindre danger et s'évapore rapidement à l'usage.

Des modifications de modèles et de prix restent à tout moment réservés ; les couleurs reproduites peuvent légèrement diverger des couleurs et structures d'origine. De même, de légères divergences entre les échantillons de bois et les éléments originaux ne peuvent être évités. Avec des produits naturels une déformation de 1 à 2 mm est inévitable et ne peut donner lieu à une réclamation.

N'utilisez pas les produits manifestement livrés par erreur (ex. modèle, dimension, couleur incorrects). N'oubliez pas que les éléments de meuble livrés par erreur demeurent la propriété du fabricant. Remballez les pièces en question dans le carton d'origine et signalez-nous immédiatement l'erreur de livraison.

Procédure en cas de réclamations :

En cas de sinistre, afin de fournir une aide aussi rapide que possible le respect des points suivants est nécessaire :

- présentation d'une documentation, descriptifs des défauts détaillés avec indication de la cause supposée
- Présentation d'au minimum 3 photos de l'élément endommagé (au minimum un gros plan du défaut, une photo de l'ensemble du meuble avec indication du défaut) prises sous différents angles.
- En cas de demande de précisions une personne de contact, avec coordonnées (tél.) doit nous être communiquée.

Lors de dommages de transport, nous faisons la différence entre les vices visibles et les vices cachés.

- Les vices visibles doivent être déclarés immédiatement à la livraison. Les dommages doivent être constatés en présence du livreur et notés sur le bordereau de livraison. Par ailleurs, nous vous demandons également de nous en informer.
- les vices cachés doivent être déclarés dans un délai de 7 jours. C'est pourquoi nous vous demandons d'ouvrir de suite vos colis et de contrôler les quantités, les produits et les dommages.

Guarantee/processing of complaints

Valid from 01.07.2019

You have a 5-year guarantee on our products from the date of purchase for material quality and surface finish, and on professional workmanship of all models. Guarantee claims may be lodged only upon presentation of the corresponding invoice. Claims shall obtain only for the defective item, and not for the entire scope of delivery. Statutory warranty claims, such as supplementary performance, rescission or damages, are not affected by this Guarantee. Repair and delivery of parts or replacements shall not interrupt the current guarantee period; no new guarantee period shall begin as a result. We offer a 2-year guarantee for the following products:

- lamps, luminaires and electric motors;
- cushions, upholstered headboards, wall panels, upholstered beds, Boxspring bases, mattresses and toppers (due to natural wear and tear of the surfaces)

We reserve the right to provide guarantee services as follows:

- in the form of a substitute delivery/replacement delivery (in case of a replacement delivery the goods must be made available ready for collection in the original carton);
- to take the goods back and grant a credit on the purchase price without a substitute delivery;
- a repair

The guarantee shall apply in case of proper use and normal wear and tear.

Excluded from the guarantee are:

- damages, which were caused due to improper transport, delivery or assembly/disassembly;
- damages, which are caused by pointed or sharp-edged objects such as e.g. knives that have been used when unpacking the goods;
- improper handling with damp or liquid and unsuitable cleaning agents;
- environmental influences such as extreme dryness/humidity, light and temperatures, etc.;
- slight unevenness of the solid wood surfaces, due to the natural nature of the material;
- change in the solid wood (warping, fading, cracks, etc.) owing to ambient influences;
- overloading of beds or traverses beyond the admissible upper weight limits;
- deliberate destruction, improper use, use not as intended, overloading or damages due to an accident;
- damage due to contamination of pets, heating sources, weather influences or other changes due to the effects of chemicals;
- improper cleaning, attempts at repair or subsequent improvement
- With upholstered parts the formation of creases of the cover material cannot always be avoided and does not represent a reason for a complaint. Scars, differences in colour and structure as well as the formation of creases are natural properties of real leather and underpin the charm and the characteristics of this material.
- general wear and tear as well as wearing parts such as bulbs, batteries, rechargeable batteries or the like
- Furniture and mattresses have a specific odour at first. This smell is harmless in every respect and evaporates after a short period of use.

The right is reserved to changes in model and price at all times, depicted colours may deviate slightly from the original colours and structures. Slight deviations between the wood samples and original parts cannot be avoided either. A warpage of 1 to 2 mm is unavoidable with natural products and no reason for complaint.

Do not use products that appear to have been delivered incorrectly (e.g. wrong model, wrong dimensions, wrong colour). Keep in mind that ownership of incorrectly delivered furniture parts remains with the manufacturer. Please return the parts in question to their original box and report the incorrect delivery to us immediately.

Procedure in case of complaints:

In order to guarantee help as soon as possible in a damaging event it is necessary to comply with the following points:

- detailed documentation/description of defects incl. the presumed cause
- At least 3 photos of damaged parts are to be submitted by e-mail (at least one close shot of the defect, a whole shot of the item of furniture with designation of the defect) from various perspectives.
- In case of queries on our part we require a contact with a direct phone extension.

In case of damages in transit we make a distinction between obvious and hidden damages.

- The obvious damages are to be reported immediately upon delivery. The damages must be determined in the presence of the delivering driver and noted on the bill of lading. We also request you to additionally inform us directly.
- The hidden damages are to be reported within 7 days. Therefore, please open your shipment immediately and check this for number, product and damages.

Unser Versprechen

Notre promesse

Our promise



auf

**Materialbeschaffenheit,
Oberflächenbeschaffenheit und
fachgerechte Verarbeitung**

sur

la qualité des matériaux,
la finition des surfaces
et le traitement approprié

on

material quality, surface finish
and professional workmanship

*Wir schaffen Vertrauen
in Natur und Handwerk
seit 70 Jahren*

*Nous créons la confiance
dans la nature et l'artisanat
depuis 70 ans*

*We have been creating confidence
in nature and crafts
for 70 years*

Pflege Tipps | conseils d'entretien | care tips

Massivholz, lackierte Oberflächen

Die tägliche Reinigung und Pflege kann mit einem Staubtuch durchgeführt werden. Ist die Verschmutzung stärker, kann die Oberfläche feucht abgewischt werden. Bitte nicht tropfnass reinigen und grundsätzlich keine aggressiven Reinigungsmittel verwenden, denn dadurch kann der Lack angegriffen werden.

Massivholz, geölte Oberflächen

Eventuell weist Ihr neues Schlafzimmermöbel noch überschüssiges Öl auf. In diesem Fall wischen Sie einfach die Oberfläche mit einem weichen Tuch ab und sorgen für eine gute Belüftung, damit alles gut abtrocknen kann. Alle 1 bis 3 Jahre sollten Sie an die Pflege und den Schutz Ihrer geölte Möbel denken. Zur Pflege und Auffrischung der Möbeloberfläche können Sie ein handelsübliches Holzpflege-Öl verwenden. Tragen Sie das Öl mit einem Textiltuch dünn und sparsam auf. Die Oberfläche wird dadurch seidig glänzend und samtweich. Ein entsprechendes Möbel-Öl können Sie bei Ihrer Drogerie oder im Holzfachhandel beziehen.

Achtung: Sprays, Polituren, silikon- oder lösungsmittelhaltige Reiniger, ebenso Haushaltsreiniger können zu unschöner Fleckenbildung führen, die sich nur schwer wieder beseitigen lässt.

MDF (ummantelt mit Dekorfolie)

MDF-Oberflächen können mit einem weichen Tuch und milder Seife oder Spülmittel feucht jedoch nicht tropfnass abgewischt werden.

Achtung: Silikon- oder lösungsmittelhaltige Reiniger oder andere aggressive Haushaltsreiniger können die Oberfläche angreifen und zu unschöner Fleckenbildung führen.

Metall

Rauhe Metall-Beschläge oder gusseiserne Rahmen sollten Sie hin und wieder mit einem Wedel entstauben oder weich abbürsten. Handelt es sich um geschliffene und lackierte Metall-Oberflächen, ist auch ein Abwischen mit einem leicht feuchten Tuch möglich.

Bezugstoffe

Pflege Tipps und Pflegeartikel zu unseren Bezugstoffen finden Sie im Möbelpflege-Shop auf unserer Webseite.

Bois massif, surfaces vernies

L'entretien quotidien peut se faire avec un chiffon à poussière. En cas de salissure plus importante, il est possible d'essuyer la surface à l'aide d'un chiffon humide. Prière de ne pas nettoyer avec un chiffon mouillé et en aucun cas utiliser un produit d'entretien agressif, le vernis pouvant être attaqué.

Bois massif, surfaces huilées

Si votre meuble de chambre à coucher présente encore un excédent d'huile, veuillez dans ce cas, essuyer la surface avec un chiffon doux et prendre soin à bien aérer afin que tout puisse bien sécher. Tous les 1 à 3 ans pensez à entretenir et à protéger vos meubles huilés. Pour raviver la surface, vous pouvez utiliser une huile de soin pour le bois disponible dans le commerce. Appliquez très peu d'huile en couche fine à l'aide d'un chiffon en textile. Cela donne à la surface une brillance soyeuse et un toucher doux comme du velours. Vous pouvez vous procurer une huile pour meubles appropriée dans votre droguerie ou chez un spécialiste en bois.

Attention : Les sprays, polishes, nettoyeurs contenant du silicone ou des solvants, tout comme les nettoyeurs ménagers, peuvent engendrer la formation de taches disgracieuses qui seront difficiles à éliminer.

MDF (revêtement film décor)

Il est possible d'essuyer les surfaces en mdf à l'aide d'un chiffon doux et du savon ou du produit vaisselle doux, mais il ne faut pas les mouiller.

Attention : Les nettoyeurs contenant du silicone ou des solvants ou d'autres nettoyeurs ménagers agressifs peuvent attaquer la surface et engendrer la formation de taches disgracieuses.

Métal

De temps à autre, vous devriez dépoussiérer les ferrements métalliques ou cadres en fer forgé rugueux à l'aide d'un plumeau ou d'une brosse souple. S'il s'agit de surfaces métalliques poncées et vernies, il est aussi possible de les essuyer à l'aide d'un chiffon légèrement humide.

Tissus d'ameublement

Vous trouverez des conseils d'entretien et des articles d'entretien pour nos tissus d'ameublement dans le magasin d'ameublement sur notre site Internet.

Solid wood, varnished surfaces

The daily cleaning and care can be done with a dust cloth. If there is staining, the surface can also be wiped with a wet cloth. Please do not wipe with a dripping wet cloth and use no aggressive cleaning agents, as the varnish might be harmed.

Solid wood, oiled surfaces

There is possibly still an excess of oil on your new bedroom furniture. In this case simply wipe the surface with a soft cloth and care for good ventilation, so that it can dry up. Every 1 to 3 years you should think about the care and protection of your oiled furniture. For care and refreshment of the furniture surface you can use customary wood care oil. Apply a thin and sparing layer of oil with a textile cloth. The surface will shine silky and be velvety soft. Suitable furniture oil can be bought in your drugstore or at a specialized shop.

Attention: Sprays, polishes, cleaning agents containing silicones or solvents as well as household cleaners may cause unpleasant stains, which can hardly be removed again.

MDF (covered with decorative film)

MDF surfaces can be wiped wet but not dripping wet with a soft cloth and mild soap or a detergent.

Attention: Cleaning agents containing silicones or solvents or other aggressive household cleaners may harm the surface and cause unpleasant stains.

Metal

Rough metal fittings or cast iron frames should be cleaned with a duster or gently brushed from time to time. If your product has a polished and varnished metal surface, it can be wiped with a slightly moist cloth.

Upholstery fabrics

Care tips and care articles for our upholstery fabrics can be found in the furniture care shop on our website.

Alle Tipps zur Pflege und Auffrischung der Möbeloberflächen finden Sie ebenfalls auf unserer Webseite unter der Rubrik «Service».

www.hasena.ch

Vous trouverez également tous les conseils pour l'entretien et le rafraîchissement des surfaces de meubles sur notre site Internet sous la rubrique « Service ».

You will also find all tips for the care and refreshment of furniture surfaces on our website under the heading «Service».



swiss bed concept

HASENA
the dream factory



GEPOLSTERTE KOPFTEILE/ WANDPANEELLE

têtes de lit | panneaux muraux rembourrés
headboards | wallpanels upholstered

Kopfteile | têtes de lit | headboards

gepolstert | rembourrées | upholstered

Arora

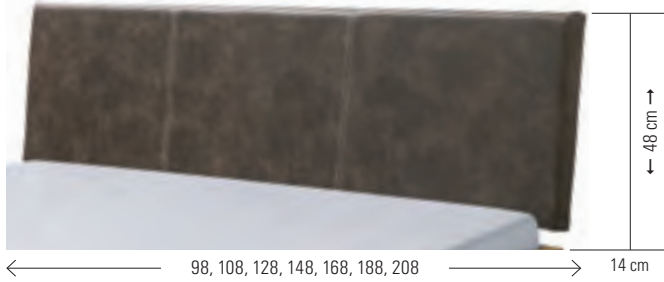

Dimension: 90, 100, 120, 140, 160, 180/200

Naht in allen Ausführungen «beige» | coutures dans toutes les finitions : beige | stitching in all finishes «beige»

Cussina*



Dimension: 140, 160, 180, 200

Gabo



Dimension: 90, 100, 120, 140, 160, 180, 200

Lenio

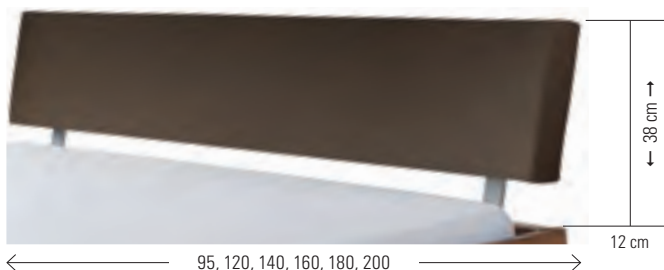

Dimension: 90/100, 120, 140, 160, 180, 200

***Lampen nicht montierbar**

Montage de lampes impossible
No possibility to assemble lamps

Boga

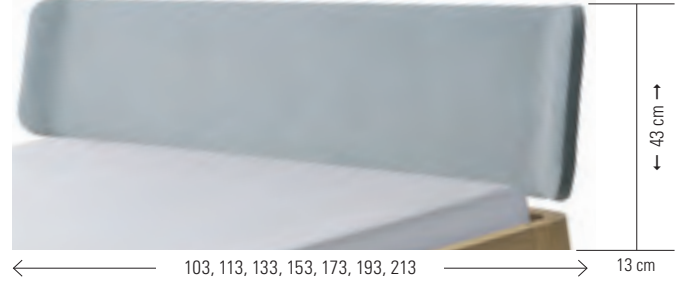

Dimension: 90, 100, 120, 140, 160, 180, 200

Elipsa*

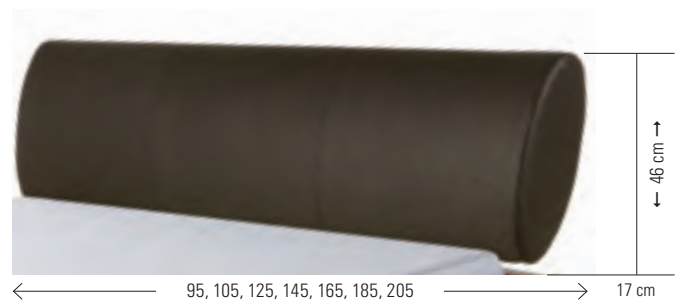

Dimension: 90, 100, 120, 140, 160, 180, 200

Lecco



Dimension: 90/100, 120, 140, 160, 180/200

Malta

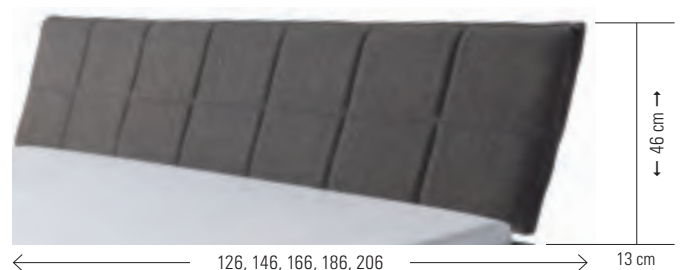

Dimension: 120, 140, 160, 180, 200

Seite 1.12: gepolsterte Kopfteile «Pronto» (ab Lager lieferbar)

Page 1.12 : têtes de lit rembourrées « Pronto » (disponible du stock)

Page 1.12: «Pronto» upholstered headboards (available from stock)

Kopfteile | têtes de lit | headboards

gepolstert | rembourrées | upholstered

Obag*

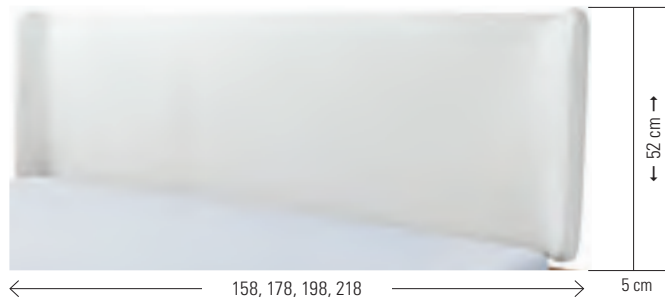

Dimension: 140, 160, 180, 200

Ripo

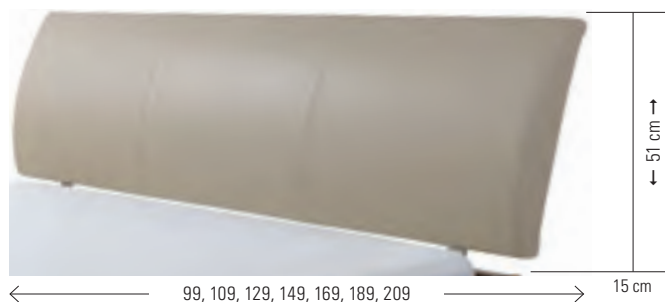

Dimension: 90, 100, 120, 140, 160, 180, 200

Ronna



Dimension: 90/100, 120, 140, 160, 180, 200

Talma*



Dimension: 140, 160, 180, 200

Suno

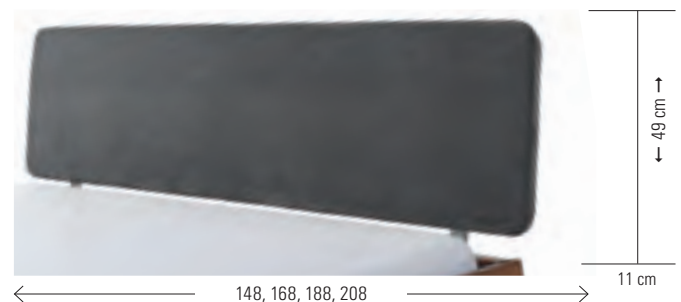

Dimension: 140, 160, 180, 200

Leselampe | lampe de lecture | reading lamp

Smart black (2er Set | set de 2 | set of 2)



Weitere Lampen und techn. Details, siehe Register 2
Autres lampes et détails techniques, voir registre 2
further lamps and technical details, see index 2

Adapter | adaptateur | adapter

Bei hohen Matratzen kann mit dem Verlängerungsadapter das Kopfteil um 9 oder 13 cm erhöht werden.

La tête de lit peut être rehaussée de 9 ou 13 cm avec l'adaptateur quand le matelas est plus épais.
With the extension adapter the headboard can be extended 9 or 13 cm if mattresses are high.

Head-Plus
Metall | métal | metal



alu

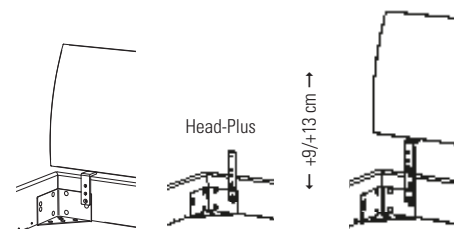

Head-Hold für Wasserbetten | pour lits d'eau | for waterbeds

Kopfteilhalterung zur Befestigung an Bodenplatte bei freistehenden Softside-Wasserbetten mit Sockelhöhen von 10–32 cm.

Fixation pour tête de lit sur la plaque de fond des lits d'eau Softside, dont la hauteur du socle varie entre 10–32 cm.
Headboard fitting for fastening to the floor plate on free-standing Softside of waterbed.
With heights of the base from 10–32 cm.

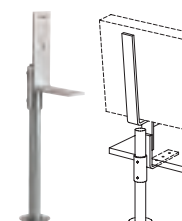

Kopfteile | têtes de lit | headboards

gepolstert | rembourrées | upholstered

Dolce



Dimension: 140, 160, 180, 200

Gewünschte Liegefläche (Länge) = zu bestellende Bettrahmenlänge
 surface de couchage souhaitée (longueur) = longueur de cadre de lit à commander
 desired mattress lying area (length) = length of bedframe to be ordered
190 = **200**
200 = **210**
210 = **220**

Cemoa



Dimension: 90, 100, 120, 140, 160, 180, 200 (90–120 = 1 Kissen | coussin | cushion)

Gewünschte Liegefläche (Länge) = zu bestellende Bettrahmenlänge
 surface de couchage souhaitée (longueur) = longueur de cadre de lit à commander
 desired mattress lying area (length) = length of bedframe to be ordered
190 = **200**
200 = **210**
210 = **220**

Kopfteil Cemoa nur montierbar bei Fine-Line, Oak-Line mit gerundeten Ecken, Oak Puro und Oak-Bianco. | Montage tête de lit Cemoa uniquement possible avec Fine-Line, Oak-Line avec des angles ronds, Oak Puro et Oak-Bianco. | Headboard Cemoa can only be assembled with Fine-Line, Oak-Line with round edges, Oak Puro and Oak-Bianco.

Cena



Dimension: 90, 100, 120, 140, 160, 180, 200 (90–120 = 1 Kissen | coussin | cushion)

Gewünschte Liegefläche (Länge) = zu bestellende Bettrahmenlänge
 surface de couchage souhaitée (longueur) = longueur de cadre de lit à commander
 desired mattress lying area (length) = length of bedframe to be ordered
190 = **200**
200 = **210**
210 = **220**

Ceneri

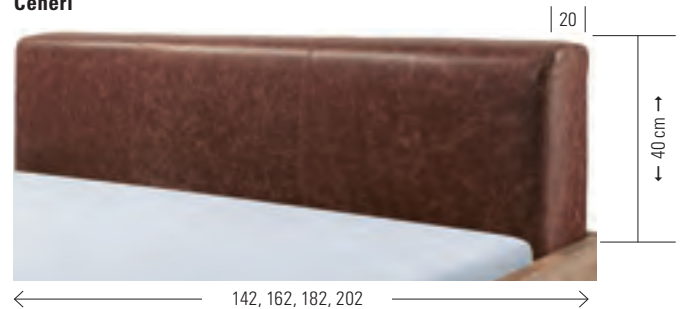

Dimension: 140, 160, 180, 200

Gewünschte Liegefläche (Länge) = zu bestellende Bettrahmenlänge
 surface de couchage souhaitée (longueur) = longueur de cadre de lit à commander
 desired mattress lying area (length) = length of bedframe to be ordered
190 = **210**
200 = **220**

Für die Montage der Lampen (siehe Register 2) an die Kopfteile von Seite 1.4 + 1.5 und Wandpaneel Colina L/XL wird der Lampenadapter Combino benötigt. | L'adaptateur de lampe Combino est nécessaire pour fixer les lampes (voir registre 2) aux têtes de lit des pages 1.4 + 1.5 et au panneau mural Colina L/XL. | The Combino lamp adapter is required for fitting the lamps (see register 2) to the headboards of pages 1.4 + 1.5 and wall panel Colina L/XL.

Das angegebene Mass (Höhe) entspricht einer Einlegetiefe von 18 cm. Andere Einlegetiefe = entsprechende Veränderung. | La hauteur indiquée correspond à la profondeur d'insertion de 18 cm. Autre profondeur d'insertion = modification correspondante. | The indicated dimension (height) complies with a insertion depth of 18 cm. Other insertion depth = corresponding change.

Combino



Lampenadapter für die Lampen | adaptateur pour les lampes | adapter for the lamps



Adapter zur Befestigung der Lampen (Register 2, Seite 2–3) an folgenden Kopfteilen und Wandpaneelen | adaptateur pour la fixation des lampes (registre 2, page 2–3) aux têtes de lit et panneaux muraux suivantes | adapter to assemble the lamps (index 2, page 2–3) to the following headboards and wallpanels
Dolce, Cena, Cemoa, Ceneri, Dorma, Opera + Colina L/XL

Kopfteile zu Balken-/Flachrahmenbett | têtes de lit pour cadres de lit en poutre | headboards to beam-/flat frame beds

Dorma*

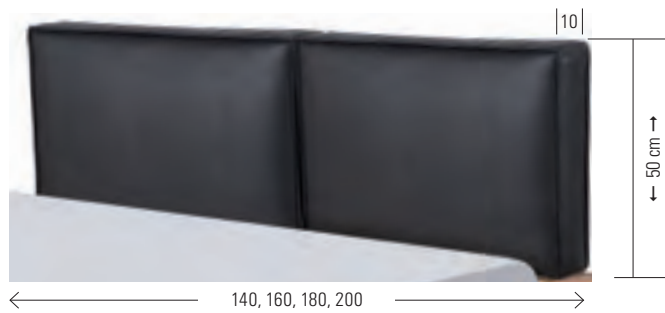

Dimension: 140, 160, 180, 200

Opera*



Dimension: 140, 160, 180, 200

*Benötigt eine Rahmenstärke von mindestens 10 cm | nécessite une épaisseur de cadre d'au moins 10 cm | needs a frame thickness of minimum 10 cm

Wandpaneele | panneaux muraux | wallpanels

Colina L | XL

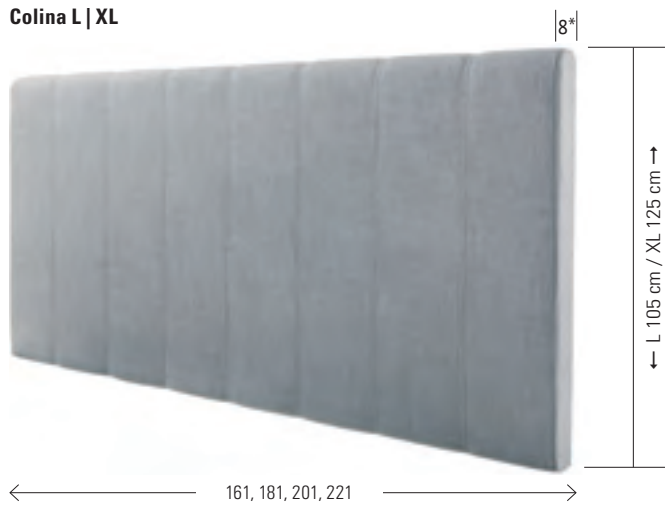

Umbia L

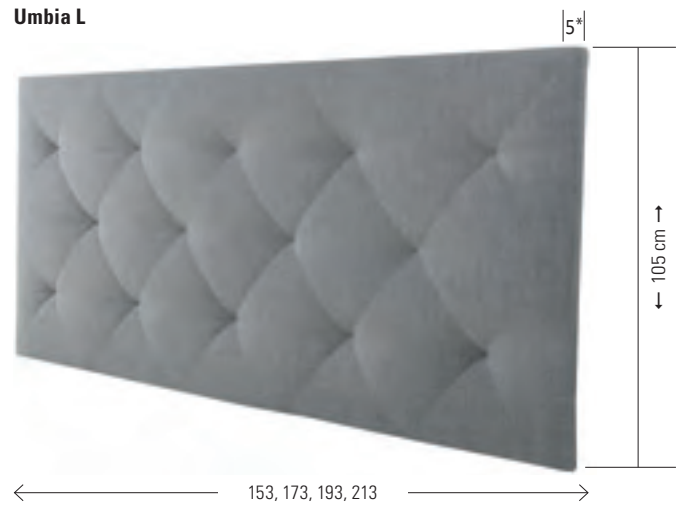

Saia M | L

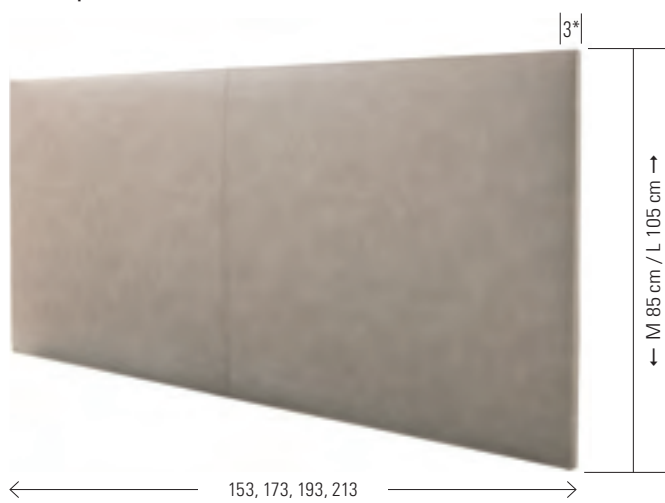

Sogno L | XL

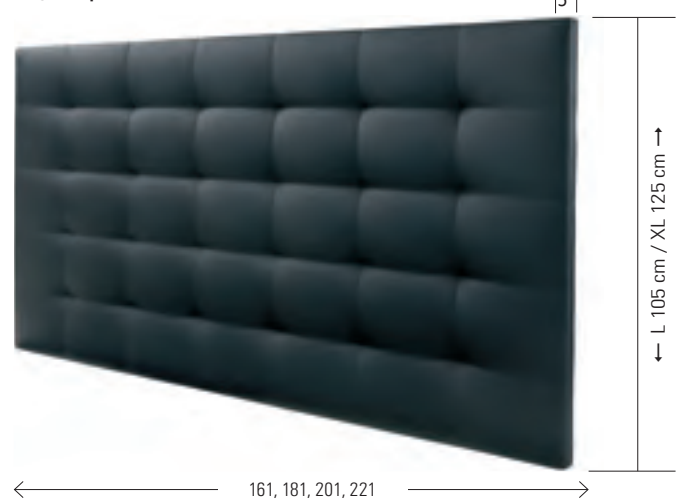

*Zusätzlich zum angegebenen Mass: Der Abstand zwischen Paneel und Wand beträgt 3 cm. | En plus de la dimension indiquée: La distance entre le panneau et le mur est de 3 cm. | Additional to the indicated dimension: The distance between panel and wall is 3 cm.

Panel-Hold (für Wandpaneele | pour panneaux muraux | for wall panels)

Beschlag für direkte Montage am Bettrahmen. Dieser Beschlag ist nur anwendbar mit folgenden Wandpaneelen:

Colina L, Saia M/L, Sogno L und Umbia L

Visserie pour montage direct au cadre de lit. Cette visserie est uniquement compatible avec les panneaux muraux suivants :

Colina L, Saia M/L, Sogno L et Umbia L

Fitting to assemble directly to the bed frame. This fitting is only applicable with the wall panels:

Colina L, Saia M/L, Sogno L and Umbia L



Stoff- und Lederauswahl | choix de tissus et cuirs | choice of fabrics and leathers

2. Preiskategorie | 2^e catégorie de prix | 2nd price range

Kul 301–322, Kunstleder | cuir synthétique | synthetic leather

Oberfläche | surface: 100% Polyurethan | polyurethane, Basis | base: 50% Polyester, 50% Baumwolle | coton | cotton

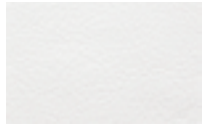

301 white



302 sepia



303 beige



304 violet



306 lime

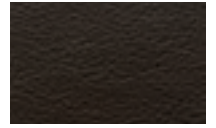

307 cabana



310 petrol



312 black



314 rubin



319 mouse



321 pepper



322 saphir

Serra 470–474, 57% Polyester, 43% Polypropylen



470 sand

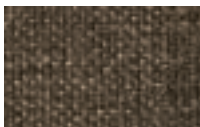

471 sierra

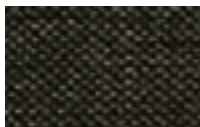

474 tabak

3. Preiskategorie | 3^e catégorie de prix | 3rd price range

Alpina 390–394, 100% Polyester



390 lightgrey



391 anthrazit



392 red



393 navy



394 smoke

Boston 650–654, Oberfläche | surface: 100% Polyester, Basis | base: 70% Polyester, 30% Baumwolle | coton | cotton



650 clay



651 bean



652 mocca



653 turtle



654 tizo

Campos 372–376, Kunstleder | cuir synthétique | synthetic leather

Oberfläche | surface: 100% Polyurethan | polyurethane, Basis | base: 71% Polyester, 29% Baumwolle | coton | cotton



372 blanc



373 creme



374 cafe

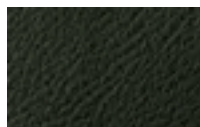

375 nero



376 kit

Casual 330–334, Kunstleder | cuir synthétique | synthetic leather

Oberfläche | surface: 100% Polyurethan | polyurethane, Basis | base: 60% Polyester, 40% Baumwolle | coton | cotton

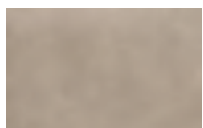

330 sahara

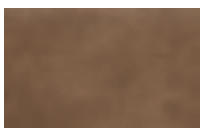

331 cannelle

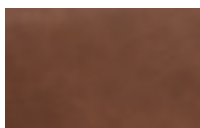

332 cognac

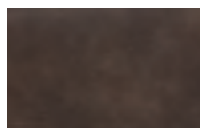

333 olive



334 carbon

Kabo 630–634, 100% Polyester



630 calc



631 rust



632 apple

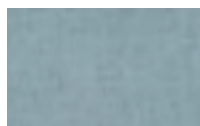

633 lagoon



634 belle

3. Preiskategorie | 3^e catégorie de prix | 3rd price range **Fortsetzung** | continuité | continuation

Kitana 600–604, 100% Polyester

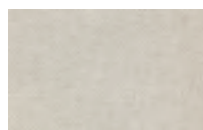

600 beige



601 nougat



602 grigio



603 aqua



604 anthrazit

Prisma 670–674, 100% Polyester



670 polar



671 zircon



672 jade



673 smaragd



674 silver

Ranch 660–664, 100% Baumwolle | coton | cotton



660 stone



661 grit



662 jeans

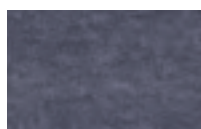

663 indigo



664 hunter

Shine 680–685, 100% Polyester



680 wine

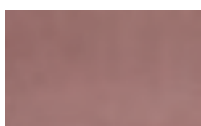

681 rose



682 opal



683 musk



684 curry



685 stone

4. Preiskategorie | 4^e catégorie de prix | 4th price range

Real* 505–516, EchtLeder | cuir véritable | real leather

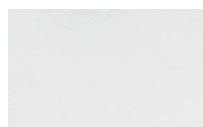

505 bianco



506 ecru

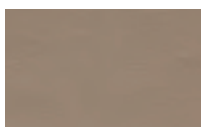

507 creta



508 moro

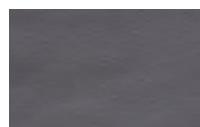

509 ardesia

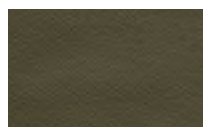

513 falda



514 cenere

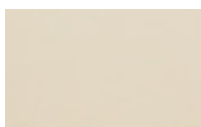

515 panna

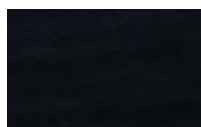

516 notte

Vintage* 520+521, Echtleder | cuir véritable | real leather



520 fango



521 marone

Vintage ist ein Leder, welches mit Wachs behandelt wird um eine «Used-Optik» zu erhalten.

Vintage est un cuir véritable qui est traité à la cire afin d'obtenir un «aspect usé».

Vintage real leather is treated with wax to achieve a «Used-Look».

Serra, Boston, Kabo, Prisma, Alpina, Kitana und Ranch können chemisch gereinigt werden. Die abgebildeten Farben können von den Originalfarben und Strukturen abweichen.

*Narben, Farb- und Strukturunterschiede sowie Faltenbildung sind Naturmerkmale von echtem Leder. Leder enthält nichttextile Teile tierischen Ursprungs.

Nous conseillons un nettoyage à sec pour les matières Serra, Boston, Kabo, Prisma, Alpina, Kitana et Ranch. Les couleurs et les structures des illustrations peuvent être différentes des couleurs et des structures originales.

*Les cicatrices, les différences de teinte et de structure ainsi que la formation de plis sont des marques naturelles du cuir véritable. Le cuir contient des éléments non textiles d'origine animale.

The covers Serra, Boston, Kabo, Prisma, Alpina, Kitana and Ranch can be dry cleaned. The pictured colours can be different than the original colours and structures.









*Any marks, differences of colour or structure or wrinkle formations are natural characteristics of real leather. Leather includes non-textile parts of animal origin.

Kopfteile und Wandpaneele passend auf folgende Bettbreiten

Têtes de lit et panneaux muraux compatibles dans les largeurs suivantes

Headboards and wall panels fitting to following widths

Dimension cm		90	100	120	140	160	180	200
Alpa (Oak-Line)					●	●	●	●
Alpa (Oak-Wild/Oak-Puro/Oak-Bianco/Oak-Vintage)		●	●	●	●	●	●	●
Arcada		●	●	●	●	●	●	●
Arora		●	●	●	●	●	●	●
Balco					●	●	●	●
Boga		●	●	●	●	●	●	●
Bordo					●	●	●	●
Bretto					●	●	●	●
Carina		C			●	●	●	●
Cemoa		C	●	●	●	●	●	●
Cena		C	●	●	●	●	●	●
Ceneri		C			●	●	●	●
Coco					●	●	●	●
Colina L/XL		XL	C		161 cm	181 cm	201 cm	221 cm
Combia		C			●	●	●	●
Coria				●	●	●	●	●
Cussina					●	●	●	●
Damo		C			●	●	●	●
Dolce					●	●	●	●
Dorma		C			●	●	●	●
Duo		●	●	●	●	●	●	●
Duetto		●	●	●	●	●	●	●
Edda		●	●	●	●	●	●	●
Elipsa		●	●	●	●	●	●	●
Gabo		●	●	●	●	●	●	●
Inca					●	●	●	●
Julia					●	●	●	●
Kimo		C			●	●	●	●
Lenio		●	●	●	●	●	●	●
Lecco		●	●	●	●	●	●	●
Litto					●	●	●	●
Lisio		●	●	●	●	●	●	●
Lucca					●	●	●	●
Malta				●	●	●	●	●
Mars					●	●	●	●
Mebo M/L		C			●	●	●	●
Naturo M/L					●	●	●	●
Nuetta		●	●	●	●	●	●	●
Nuo		●	●	●	●	●	●	●
Obag					●	●	●	●
Opera		C			●	●	●	●
Orion		C			●	●	●	●
Orva					●	●	●	●
Rino		●	●	●	●	●	●	●
Ripo*		●	●	●	●	●	●	●
Ronio		C	●	●	●	●	●	●
Ronna		●	●	●	●	●	●	●
Saia M/L					153 cm	173 cm	193 cm	213 cm
Siena					●	●	●	●
Sion					●	●	●	●
Sogno L/XL		XL			161 cm	181 cm	201 cm	221 cm
Soleo					●	●	●	●
Spyd		●	●	●	●	●	●	●
Suno					●	●	●	●
Talma					●	●	●	●
Umbia L					153 cm	173 cm	193 cm	213 cm

Dimension cm		90	100	120	140	160	180	200
Varus (Wood-/Fine-/Factory-Line/Oak-Bianco)					●	●	●	●
Varus (Oak-Line)		●	●	●	●	●	●	●
Venus	 	●	●	●	●	●	●	●
Vola		●	●	●	●	●	●	●
Xara					●	●	●	●
Zuro M/L	  C				●	●	●	●

Bezüge in allen Preiskategorien abnehmbar

Housses amovibles dans toutes les catégories de prix
Covers removable in all price categories

*Ripo

Bezüge in Alpina, Kabo, Kitana, Prisma, Ranch, Serra und Shine sind abnehmbar

Les housses Alpina, Kabo, Kitana, Prisma, Ranch, Serra et Shine sont amovibles

Covers Alpina, Kabo, Kitana, Prisma, Ranch, Serra and Shine are removable

Lampen an Kopfteilen und Wandpaneelen montierbar

Possibilité de fixation des lampes aux têtes de lit et panneaux muraux

Possibility to fix lamps to headboards and wallpanels

Lampen an Kopfteilen mit Adapter Combino montierbar

Possibilité de fixation des lampes aux têtes de lit avec Combino adaptateur

Possibility to fix lamps to headboards with Combino adapter

nur Wandmontage möglich

uniquement montage mural
wall assembly only

Rücken = Möbelstoff

Dos = tissu d'ameublement
Back = Upholstery fabric

Rücken = Holz schwarz

Dos = bois noir
Back = wood black

Rücken = Blindstoff

Dos = tissu neutre
Back = blind fabric

Zusammensetzung der Stoffe | composition des tissus | composition of fabrics

2. Preiskategorie | 2^e catégorie de prix | 2nd price range

KUL

Kunstleder | cuir synthétique | synthetic leather

Oberfläche | surface: **100% Polyurethan** | polyurethane

Basis | base: **50% Polyester, 50% Baumwolle** | coton | cotton

SERRA

57% Polyester | polyester

43% Polypropylen | polypropylène | polypropylene

3. Preiskategorie | 3^e catégorie de prix | 3rd price range

ALPINA

100% Polyester | polyester

BOSTON

Oberfläche | surface: **100% Polyester**

Basis | base: **70% Polyester, 30% Baumwolle** | coton | cotton

CAMPOS

Kunstleder | cuir synthétique | synthetic leather

Oberfläche | surface: **100% Polyurethan** | polyurethane

Basis | base: **71% Polyester, 29% Baumwolle** | coton | cotton

CASUAL

Kunstleder | cuir synthétique | synthetic leather

Oberfläche | surface: **100% Polyurethan** | polyurethane

Basis | base: **60% Polyester, 40% Baumwolle** | coton | cotton

KABO

100% Polyester | polyester

KITANA

100% Polyester | polyester

PRISMA

100% Polyester | polyester

RANCH

100% Baumwolle | coton | cotton

SHINE

100% Polyester | polyester

4. Preiskategorie | 4^e catégorie de prix | 4th price range

REAL

100% Echtleder | cuir véritable | real leather

VINTAGE

100% Echtleder | cuir véritable | real leather

Enthält nichttextile Teile tierischen Ursprungs

Contient des éléments non textiles d'origine animale
Includes non-textile parts of animal origin

Kopfteile, Kissen, Wandpaneele und Zubehör gepolstert

Têtes de lit, coussins, panneaux muraux et accessoires rembourrés

Headboards, cushions, wall panels and accessories upholstered

erhältlich in disponible dans available in	mit sichtbarer Naht auf Fläche avec surpiqure en surface with visible stitching on surface	2. Preiskategorie Catégorie de prix Price range	3. Preiskategorie Catégorie de prix Price range	4. Preiskategorie Catégorie de prix Price range
Arona	*	●	●	●
Arora	*	●	●	●
Banc	4.		●	●
Boga	*	●	**	▲
Carina		●	■	
Cemoa		●	■	▲
Cena		●	■	●
Ceneri	*	●	●	●
Colina L/XL	*	●	●	
Coria	*		●	●
Cussina		●	■	
Dolce		●	■	
Dorma		●	■	●
Elipsa	*	●	●	●
Gabo	*	●	■**	
Lecco		●	●	
Lenio		●	●	
Lumo	*	●	●	●
Malta	*	●	■	
Nakio		●	●	●
Obag	*	●	**	
Opera		●	●	●
Ravo	*	●	●	●
Ripo	*	●	●	●
Ronna	*	●	■	●
Saia M/L	*	●	●	
Sano		●	●	●
Sogno L/XL	*	●	■	●
Suno		●	●	
Suny		●	●	●
Talma		●	■	
Topa		●	●	
Topia	*	●	●	●
Umbia L	*	●	●	
Vano	*	●	●	●
Varo		●	■	●

mit sichtbarer Naht auf Fläche, Prisma ohne Teilungsnaht | avec couture visible en surface, Prisma sans surpiqures | with visible stitching on surface, Prisma without dividing seam

* = alle Kategorien | toutes les catégories | all ranges

4. = nur bei Echtleder | uniquement en cuir véritable | only in real leather

▲ = in Echtleder Vintage nicht erhältlich | non disponible en cuir véritable Vintage | not available in real leather Vintage

■ = in Prisma nicht erhältlich | non disponible en Prisma | not available in Prisma

** = in Boston nicht erhältlich | non disponible en Boston | not available in Boston

Dream-Line

erhältlich in disponible dans available in	mit sichtbarer Naht auf Fläche avec surpiqûre en surface with visible stitching on surface	2. Preiskategorie Catégorie de prix Price range	3. Preiskategorie Catégorie de prix Price range	4. Preiskategorie Catégorie de prix Price range
Dream-Line				
Rahmen cadres frames				
Ciara 23/28	4.		●	●
Lungo 23/28	4.		●	●
Moon 18	4.		●	●
Sole 18	4.		●	●
Dream-Line				
Kopfteile têtes de lit headboards				
Coco	*		■	
Combia	*		●	●
Damo	*		●	●
Julia	*		■	
Kimo	*		●	●
Mars			●	
Mebo M/L	*		■	●
Orion	*		●	●
Ronio	*		●	●
Siena			●	●
Venus			●	
Zuro M/L	*		■	●

mit sichtbarer Naht auf Fläche, Prisma ohne Teilungsnaht | avec couture visible en surface, Prisma sans surpiqûres | with visible stitching on surface, Prisma without dividing seam

* = **alle Kategorien** | toutes les catégories | all ranges

4. = **nur bei Echtleder** | uniquement en cuir véritable | only in real leather

▲ = **in Echtleder Vintage nicht erhältlich** | non disponible en cuir véritable Vintage | not available in real leather Vintage

■ = **in Prisma nicht erhältlich** | non disponible en Prisma | not available in Prisma

** = **in Boston nicht erhältlich** | non disponible en Boston | not available in Boston

Kopfteile und Kissen | têtes de lit et coussins | headboards and cushions



Kopfteile gepolstert | rembourrées | upholstered

Lecco



Kul 301 white
Kul 312 black
Casual 334 carbon

Dimension: 90/100, 120, 140, 160, 180/200

Boga



Alpina 390 lightgrey
Casual 334 carbon

Dimension: 140, 160, 180, 200

Ronna



Casual 334 carbon

Dimension: 140, 160, 180, 200

Cena



Vintage 521 marone

Dimension: 180

Kissen | coussins | upholstered

Arona



Casual 334 carbon

Dimension: 140, 160, 180/200

Nakio (2er-Set), passend zu Kopfteil Balco und Inca



Casual 334 carbon
Campos 372 blanc

Dimension: 55/19/14

Ravo



Alpina 391 anthrazit
Casual 334 carbon

Dimension: 140, 160, 180, 200

Sano (2er-Set)



Casual 333 olive
Casual 334 carbon

Dimension: 55/4/35

Varo (2er-Set)



Kul 301 white
Kul 312 black
Casual 334 carbon
Campos 372 blanc

Dimension: 55/10/35

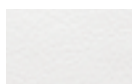

Kul
301 white



Kul
312 black



Casual
333 olive



Casual
334 carbon



Campos
372 blanc



Alpina
390 lightgrey



Alpina
391 anthrazit



Vintage
521 marone

Mit unserem Schnellieferservice «PRONTO» können wir diese Kopfteile und Kissen in den aufgeführten Ausführungen, ab Lager liefern. |

Avec notre programme de livraison rapide «PRONTO», nous pouvons livrer ces têtes de lit et coussins dans les exécutions indiquées de suite. |

With our quick delivery service «PRONTO» we can deliver these headboards and cushions in the listed executions from stock.



swiss bed concept



LAMPEN & ACCESSOIRES

lamps & accessoires | lamps & accessories

Achten Sie auf FSC®-zertifizierte Produkte | soyez attentifs aux produits certifiés FSC® | look for FSC®-certified products



The mark of responsible forestry

Lampen | lampes | lamps

	Technische Details Détails techniques Technical details	Lichtquelle/-regulierung Source lumineuse/régulation lumière Light source/-regulation	Bedienung Utilisation Handling
Boa 	12V DC, 12 LED, 60 lm	LED kalt weiss / einstufig de lumière blanche froide/ interrupteur à 1 cran cold white/one level	Touch-Sensor am Lampenkopf Touche sensorielle à la tête de la lampe Touch-sensor at lamphead
Smart 	12V DC, 30 LED warm, 183 lm Dreistufenschaltung Interrupteur à 3 crans Three-step circuit Dieses Produkt enthält eine Lichtquelle der Energieeffizienzklasse E Ce produit contient une source lumineuse de classe d'efficacité énergétique E This product contains a light source of energy efficiency class E	LED warm weiss / 3 Helligkeitsstufen de lumière blanche chaude / interrupteur à 3 crans warm white / 3 level	Druckknopf am Lampenkopf Bouton-poussoir à la tête de la lampe Push button at lamphead
Snake 	12V DC, 6 LED, 110 lm 3 Beleuchtungsarten 3 différent illuminations 3 different illuminations Dieses Produkt enthält eine Lichtquelle der Energieeffizienzklasse F Ce produit contient une source lumineuse de classe d'efficacité énergétique F This product contains a light source of energy efficiency class F	LED 3-stufig = Lichtwahl kalt weiss, warm oder kalt/warm gemischt Interrupteur à 3 crans = choix de lumière blanche froide, chaude ou froide/chaude mélangées 3 level = choice of light cold white, warm or cold/warm mixed	Druckknopf am Lampenkopf Bouton-poussoir à la tête de la lampe Push button at lamphead
Tina 	12V DC, 1 LED, 75 lm Dieses Produkt enthält eine Lichtquelle der Energieeffizienzklasse G Ce produit contient une source lumineuse de classe d'efficacité énergétique G This product contains a light source of energy efficiency class G	LED Licht neutral weiss Lumière blanc neutre Light neutral white	Druckknopf am Lampenkopf Bouton-poussoir à la tête de la lampe Push button at lamphead

Die Lampen sind bei gepolsterten Kopfteilen und Wandpaneelen, siehe Register 1, sowie bei sämtlichen Holzkopfteilen, siehe Register 3–12, montierbar |
possibilité de fixation des lampes aux têtes de lit et panneaux muraux rembourrés, voir index 1, ainsi que pour toutes les têtes de lit en bois, voir index 3–12 | possibility to fix
lamps to upholstered headboards and wallpanels, see index 1, as well as for all wooden headboards, see index 3–12

Lampen, 2er Set | lampes, set de 2 | lamps, set of 2

Ausführung

Exécution

Execution

Boa chrom

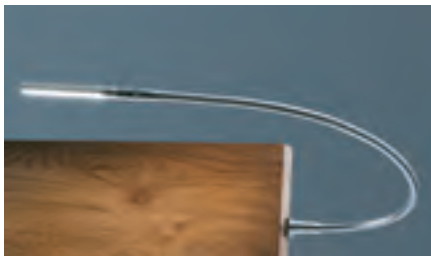

Flexarm und Kopf in chrom

Bras flexible et tête en chrome
Flexible arm and lamphead in chrome

Smart black



Flexarm und Kopf in weiss oder schwarz

Bras flexible et tête en blanc ou noir
Flexible arm and lamphead in white or black

Smart white



Snake alu



Flexarm und Kopf alufarbig

Bras flexible et tête en teinté alu
Flexible arm and lamphead alucoloured

Tina chrom



Flexarm und Kopf in chrom

Bras flexible et tête en chrome
Flexible arm and lamphead in chrome

Combino



Adapter für die Lampen | adaptateur pour les lampes | adapter for the lamps

Boa, Smart, Snake, Tina

Adapter zur Befestigung der Lampen an folgenden Kopfteilen, Wandpaneelen und Kopfteilen Dream Pronto | adaptateur pour la fixation des lampes aux têtes de lit, panneaux muraux et têtes de lit Dream Pronto | adapter to mount the lamps to the following headboards, wallpanels and headboards Dream Pronto

Carina, Cena, Ceneri, Colina, Combia, Damo, Dolce, Dorma, Kimo, Mebo, Opera, Orion, Ronio, Siena, Zuro

Noemi, Noah



The mark of responsible forestry
FSC® C123546

Look for FSC® certified products

Nachttische | tables de nuit | bedside tables

Ablo

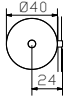

Brig

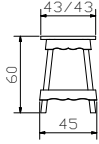

Butch

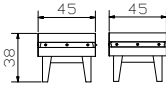

Caja

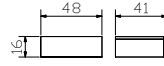

Cali

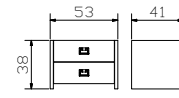

Cara

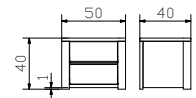

Carpi

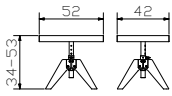

Cera + Seca

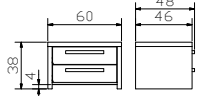

Cerina

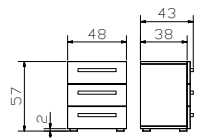

Cervo

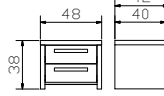

Circo 44/52

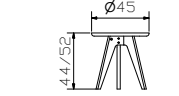

Cubo

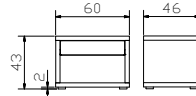

Drema

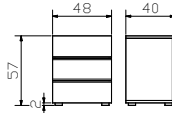

Dupla

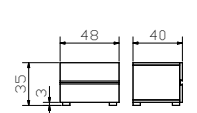

Esto

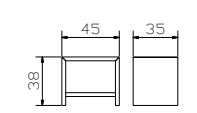

Flims

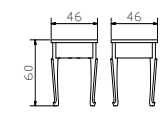

Koro

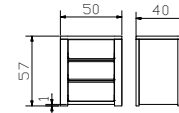

Lina

anthracit, bronze, copper

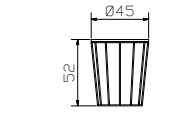

Lona

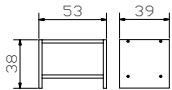

Ludo

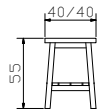

Menza

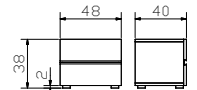

Mido



Mino

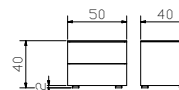

Nali

anthracit, bronze, copper

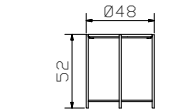

Noma

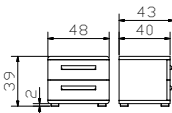

Osta

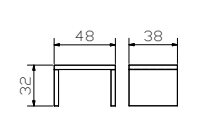

Pero

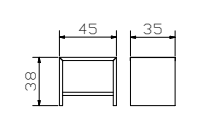

Plato

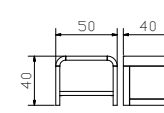

Primea

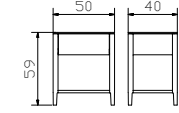

Quora

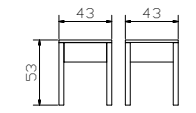



The mark of
responsible forestry
FSC® C123546

Look for FSC® certified products

Nachttische | tables de nuit | bedside tables

Rio FSC

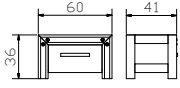

Sica FSC

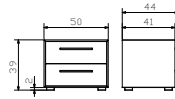

Tercio FSC

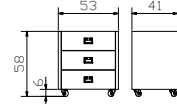

Treva FSC

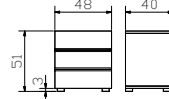

Trigo FSC

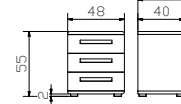

Trino FSC

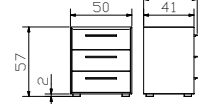

Triore FSC

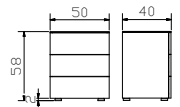

Turo

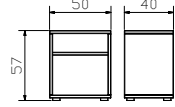

Vera

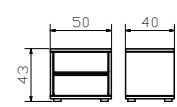

Voro FSC

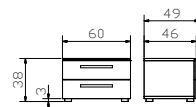

Passende Füße und Griffe, siehe Seite 2.7

Pieds et poignées assortis, voir page 2.7

Suitable feet and handles, see page 2.7

Holzfarben (Ansicht Farben siehe Seite 2.14) | couleurs bois (voir couleurs page 2.14) | wood colours (see colours page 2.14)

	06	07	08	09	10	16	30	35	49	50	55	59	61	62	64	71	73	80	81	85	86	87	89	90	91	92	93	96	98			
Ablo Glas/verre/glass	Metall = alu, chrom, inox																															
Brig																																
Butch																																
Caja																																
Cali																																
Cara																																
Carpi																																
Cera																																
Cerina																																
Cervo																																
Circo																																
Cubo																																
Drema																																
Dupla																																
Esto																																
Flims																																
Koro																																
Lina																																
Lona																																
Ludo																																
Menza																																
Mido																																
Mino																																
Nali																																
Noma																																
Osta																																
Pero																																
Plato																																
Primea																																
Quora																																
Rio																																
Sica																																
Tercio																																
Treva																																
Trigo																																
Trino																																
Triore																																
Turo																																
Vera																																
Voro																																



The mark of responsible forestry
FSC® C123546

Look for FSC® certified products

Kommoden | commodes | chests of drawers

Aida

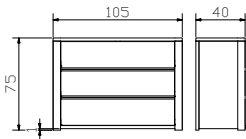

Alto FSC

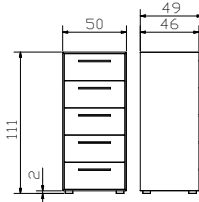

Basso

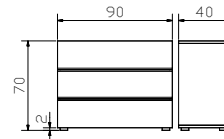

Casia + Jone FSC

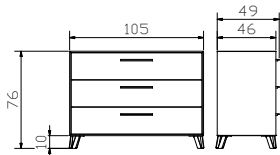

Cassetto

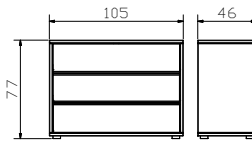

Cessa

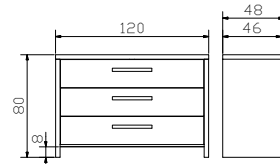

Covaro FSC

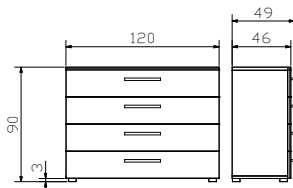

Lovara FSC

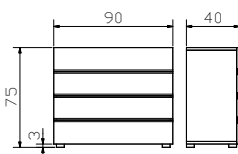

Blumotion



Für unsere Nachttische und Kommoden verwenden wir ausschliesslich den gedämpften Selbsteinzug Blumotion von BLUM.

Pour nos tables de nuit et commodes nous utilisons exclusivement les tiroirs avec système d'amortissement Blumotion de BLUM.

For our bedside tables and chests of drawers we utilize exclusively the silent and soft self closing drawer runner Blumotion of BLUM.

Kommoden | commodes | chests of drawers

Rivera 

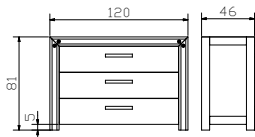

Sigma

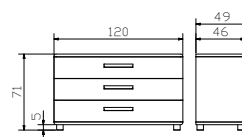

Viola 

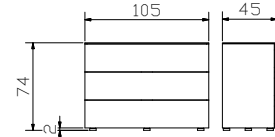

Holzfarben (Ansicht Farben siehe Seite 2.14) | couleurs bois (voir couleurs page 2.14) | wood colours (see colours page 2.14)

	06	07	08	09	10	16	30	35	49	50	55	59	61	62	64	73	80	81	85	86	87	89	90	91	92	93	96	98
Aida																												
Alto																												
Basso																												
Casia																												
Cassetto																												
Cessa																												
Covaro																												
Lovara																												
Rivera																												
Sigma																												
Viola																												

Füsse | pieds | feet

Sima 10/20



Leg 8

alu, chrom, inox



Piedo 8

alu, chrom



Roll 8

alu, chrom



Jone 10*

anthracit, white, used



Tindo 10*

alu, anthracit, bronze, copper



Cua 7



Loa 7



Fuss Set (4 Stk.) | set de pieds (4 pcs) | set of feet (4 pcs)

Option zu | option pour | option to:

Nachtische |

tables de nuit | bedside tables

Cerina*
Drema*
Dupla*
Menza*
Mino
Noma
Sica
Trigo
Trino
Triore
Vera
Voro*

Kommoden |

commodes | chests of drawers

Alto
Basso*
Casia
Cassetto
Covaro*
Lovara*
Sigma
Viola

*nicht montierbar |

montage impossible | not mountable

Griffe | poignées | handles

Covo



Seca



Rivo

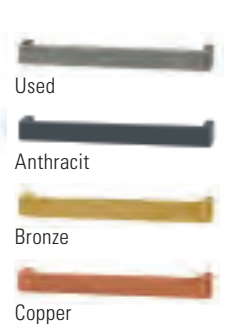

Option zu | option pour | option to:

Nachtische |

tables de nuit | bedside tables

Cera
Cerina
Cervo
Noma
Rio
Sica
Trigo
Trino
Voro

Kommoden |

commodes | chests of drawers

Alto
Casia
Cessa
Covaro
Rivera
Sigma

Nachttische, Kommoden | tables de nuit, commodes | bedside tables, chests of drawers

Modo

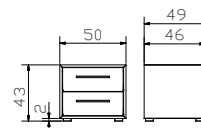

Tola

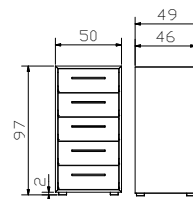

Chest

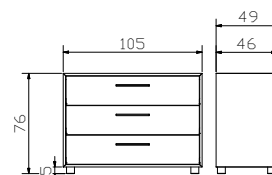

Modo, Tola, Chest

standardmässig mit Holzgriffen, optional Covo, Seca und Rivo Griffe

Korpus = MDF betonfarbig lackiert, Innenschubladen = Akazie massiv, grau lackiert; Fronten in allen aufgeführten Holz Ausführungen erhältlich |

standard avec poignées en bois, en option poignées Covo, Seca et Rivo

corps = mdf teinté beton, laqué; tiroirs intérieur = acacia massif, gris lacqué, façades dans tous les exécutions en bois mentionnés disphestonible |

with wooden handles standard, optional Covo, Seca and Rivo handles

corpus = mdf concrete coloured, lacquered; inside drawers = solid acacia, grey lacquered, fronts in all listed wooden executions available

Füsse | pieds | feet

Sima 10/20



Leg 8

alu, chrom, inox



Jone 10

anthracit, white, used



Piedo 8

alu, chrom



Tindo 10

alu, anthracit, bronze, copper



Roll 8

alu, chrom



Fuss Set (4 Stk.) | set de pieds (4 pcs) | set of feet (4 pcs)

Griffe | poignées | handles

Covo

Alu



Chrom



Inox



Seca

Iron



Anthracit



Rivo

Used



Anthracit



Bronze



Copper



Nachttische, Kommoden | tables de nuit, commodes | bedside tables, chests of drawers

Duqa anthracit

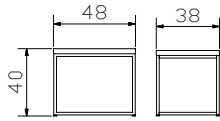

Pira

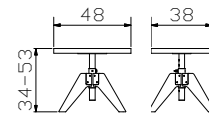

Rico 46 + 54

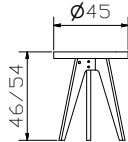

Tree

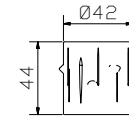

Beton | béton | concrete



Duqa, Pira, Rico = Auflageplatte Echtbeton | plaque d'appui béton véritable | support plate real concrete

Tree = Echtbeton, Farb- und Strukturunterschiede sind naturbedingte Eigenschaften | béton véritable, les différences de couleurs et structures sont des particularités naturelles | real concrete, differences in colour and structures are natural characteristics

20

Beton grey

béton grey

concrete grey

Farben (Ansicht Farben siehe Seite 2.14) | couleurs (voir couleurs page 2.14) | colours (see colours page 2.14)

	00	04	10	16	20	40	41	42	43	45	62	64	71	73	80	85	87	90	92	93	96
Chest			•		•						•	•			•	•		•		•	
Duqa				•	•																
Modo			•		•						•	•			•	•		•		•	
Pira					•						•	•						•		•	
Rico					•								•								
Tola			•		•						•	•			•	•		•		•	
Tree					•																
Füße pieds feet																					
Cua																		•			•
Jone		•	•	•																	
Leg	•							•	•												
Loa																		•			•
Piedo	•							•													
Roll	•							•													
Sima			•											•	•	•				•	
Tindo				•		•	•	•							•	•	•			•	
Griffe poignées handles																					
Covo	•							•	•												
Rivo		•		•		•	•														
Seca				•						•											

Ausführungen Metall | exécutions métal | executions metal

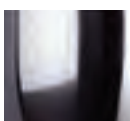

00
Chrom

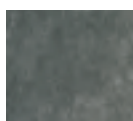

04
Used



10
White



16
Anthracit



40
Bronze



41
Copper



42
Alu



43
Inox



45
Iron

Chrom = Metall verchromt | métal chromé | metal chrome-plated

Used = Metall galvanisiert | métal galvanisé | metal galvanised

White = Metall pulverbeschichtet | métal thermolaqué | metal powder-coated

Anthracit = Metall pulverbeschichtet | métal thermolaqué | metal powder-coated

Bronze = Metall lackiert | métal laqué | metal lacquered

Copper = Metall lackiert | métal laqué | metal lacquered

Alu = Metall pulverbeschichtet | métal thermolaqué | metal powder-coated

Inox = Edelstahl gebürstet | acier inoxydable brossé | stainless steel brushed

Iron = Metall geflammt, pulverbeschichtet | métal flammé, thermolaqué | metal mottled, powder-coated



The mark of
responsible forestry
www.fsc.org
FSC® C123548

Look for FSC® certified products

Beimöbel | accessoires | accessories

Bank + Kissen | banquette + coussin | bench + cushion

Banco

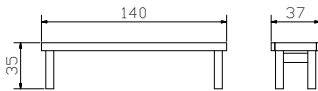

Resto

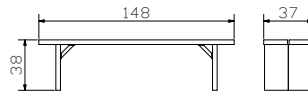

Sola

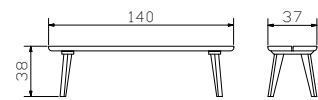

Vano



Topia

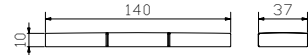

Vano, Topia

Option zu Banco, Resto, Sola und Calmo

Option pour Banco, Resto, Sola et Calmo
Option for Banco, Resto, Sola and Calmo

Stoffauswahl siehe Register 1, Seiten 1.6–1.7

Choix de tissus voir registre 1, pages 1.6–1.7
Choice of tissues see index 1, pages 1.6–1.7

Seda

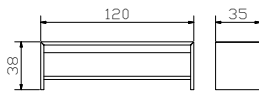

Banc

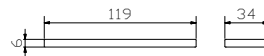

Banc

Option zu Seda

Option pour Seda
Option for Seda

Antirutsch Unterlage (Netz) inklusive

Bande antiglisse incluse
Antislip net include

Stoffauswahl siehe Register 1, Seiten 1.6–1.7

Choix de tissus voir registre 1, pages 1.6–1.7
Choice of tissues see index 1, pages 1.6–1.7

Calmo

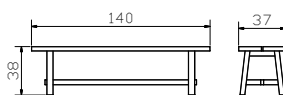

Vecio

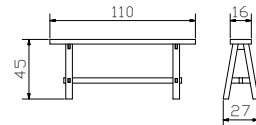

Topa

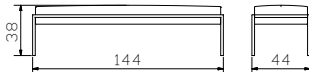

Stoffauswahl siehe Register 1, Seiten 1.6–1.7

Choix de tissus voir registre 1, pages 1.6–1.7
Choice of tissues see index 1, pages 1.6–1.7

Pato

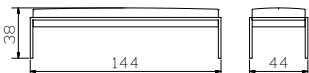

Stoffauswahl Pato (Pronto) | choix de tissus Pato (Pronto) | choice of fabrics Pato (Pronto)



Pepe beige 327



Pepe anthrazit 328



Pepe grey 335

Weitere Informationen siehe Register 11, Dream Pronto | davantage informations plus détaillées voir registre 11, Dream Pronto | other detailed information see index 11, Dream Pronto



The mark of responsible forestry
FSC® C123546

Look for FSC® certified products

Beimöbel | accessoires | accessories

Atrium alu, anthracit

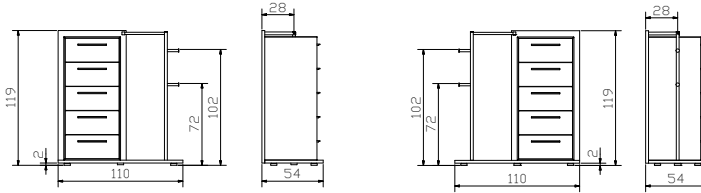

Metallstange/Rückplatte links und rechts montierbar, inklusive Holzablage Tray
barre métallique/plaque arrière peut être montée à gauche et à droite, vide poche Tray inclus
metal bar/back plate can be assembled left and right, wood tray included

Atrio alu, anthracit

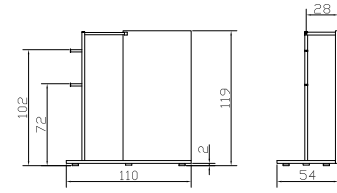

Metallstange/Rückplatte links und rechts montierbar
barre métallique/plaque arrière peut être montée à gauche et à droite
metal bar/back plate can be assembled left and right



Option: Tray Holzablage für Atrium + Atrio
vide poche pour Atrium + Atrio
wood tray for Atrium + Atrio

Herrendiener | valet | dressboy

Emilio alu, chrom

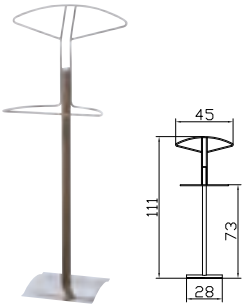

Claudio alu, anthracit, iron

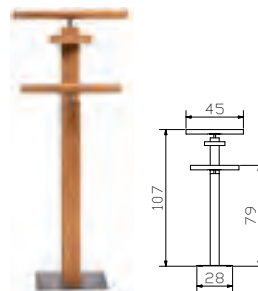

Silvio alu, anthracit, inox

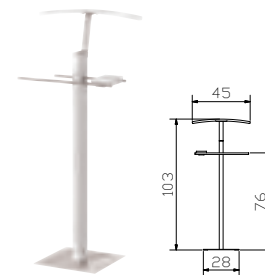

Farben (Ansicht Farben siehe Seite 2.14) | couleurs (voir couleurs page 2.14) | colours (see colours page 2.14)

	06	07	09	10	16	20	30	40	41	61	62	64	73	80	85	86	87	89	90	91	93	96	98	
Atrio				•	•																			
Atrium				•	•									•	•									
Banco										•	•	•												
Calmo																	•					•	•	
Claudio													•			•	•	•	•	•	•	•	•	•
Emilio				•	•		•																	
Pato					•																			
Resto																			•			•	•	•
Seda	•	•	•											•										
Sola				•									•	•	•	•		•			•			
Silvio				•										•	•			•						
Topa					•			•	•															
Tray				•		•								•	•									
Vecio																			•			•	•	•

Beimöbel | accessoires | accessories

Roll-Box 20/25



Voraussetzungen für Einsatz Bettkasten

Generell

Bettfußhöhe von mindestens 20 oder 25 cm erforderlich.

Seitlich

mit Midtraver möglich.

Optionen

Deckel Covero in weiss, Stoffabdeckung Saceto in Polyester grau.

Roll-Box 20/25 + Covero



Conditions d'utilisation d'un coffre à literie

En général

Une hauteur de pieds de lit d'au moins 20 cm ou 25 cm est nécessaire.

Insertion latérale

avec Midtraver possible.

Options

Couvercle Covero en blanc, tissu de protection Saceto en polyester gris.

Roll-Box 20/25 + Saceto



Requirements for using bed drawer

General

Feet of bed need a minimum height of 20 cm or 25 cm.

Laterally

with Midtraver possible.

Options

Covero in white, tissue of protection Saceto in polyester grey.



Roll-Box 20



Roll-Box 25

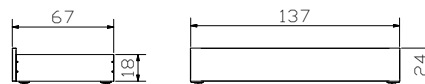

Stauraum | compartiment de rangement | storage space

Roll-Box 20	=	134 x 61 x 13 cm
Roll-Box 25	=	134 x 61 x 16 cm

Ausführungen der Roll-Box-Fronten | exécutions des façades des Roll-Box | executions of the Roll-Box fronts

Holz massiv | bois massif | solid wood

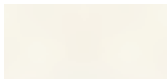

10
Buche weiss deckend, lackiert
Hêtre blanc couvrant, laqué
Beech white covered, lacquered



16
Buche anthracit deckend, lackiert
Hêtre anthracite couvrant, laqué
Beech anthracite covered, lacquered



73
Eiche bianco, gebürstet, geölt
Chêne bianco, brossé, huilé
Oak bianco, brushed, oiled



80
Kernbuche natur, geölt
Hêtre coeur rouge naturel, huilé
Heart beech natural, oiled



86
Eiche natur, gebürstet, geölt
Chêne naturel, brossé, huilé
Oak natural, brushed, oiled



93
Wildeiche natur, gebürstet, geölt
Chêne nouveau naturel, brossé, huilé
Wildoak natural, brushed, oiled

Zubehör zu Cielo/Cielo-Ron | accessoires pour Cielo/Cielo-Ron | accessories for Cielo/Cielo-Ron



Cielo

Baldachin | baldaquin | canopy

Breiten | largeurs | widths
120, 140, 160, 180, 200 cm

Längen | longueurs | lengths
200, 210, 220 cm

Höhe | hauteur | height
200 cm



Curty

Baldachin-Vorhang (3er Set), Baumwolle weiss | rideau de baldaquin (set de 3), coton blanc | curtain of canopy (set of 3), cotton white

Dimension
272/185 (3x)



Vela

Baldachin-Tuch, Baumwolle weiss | tissu de baldaquin, coton blanc | canopy cloth, cotton white

Breiten | largeurs | widths
120, 140, 160, 180, 200 cm

Länge | longueur | length
200 cm

(nicht in Überlängen erhältlich | non disponible en surlongueurs | not available in overlengths)



swiss bed concept



HASENA
the dream factory



MOVIE-/SOFT-/ TOP LINE

Achten Sie auf FSC®-zertifizierte Produkte | soyez attentifs aux produits certifiés FSC® | look for FSC®-certified products



The mark of
responsible forestry





Bettrahmen | cadre de lit | bedframe

Star 16 = Movie-Line



Breiten | largeurs | widths:
90, 100, 120, 140, 160, 180, 200 cm

Längen | longueurs | lengths:
190, 200, 210, 220 cm

Einlegetiefe | hauteur encastrable | insertion depth:
16 cm

Advance 18 = Top-Line



Breiten | largeurs | widths:
90, 100, 120, 140, 160, 180, 200 cm

Längen | longueurs | lengths:
190, 200, 210, 220 cm

Einlegetiefe | hauteur encastrable | insertion depth:
18 cm

Bettrahmen MDF ummantelt in unten genannten Ausführungen. Die Holzstrukturen sind Nachbildungen. Gehrungsteile in alu und chrom inklusive.
Cadre de lit en MDF dans les exécutions ci-dessous. Les structures en bois sont laminées. Angles décoratifs en alu et chrome inclus.
Bedframe in MDF in below mentioned executions. All wooden structures are laminated. Deco corners in alu and chrome are included.

Ausführungen | exécutions | executions

Holz | bois | wood



10 Weiss
Blanc
White



16 Anthracit



30 Walnuss
Noyer
Walnut



35 Hochglanz weiss*
Blanc brillant
White highgloss



49 Beton Nachbildung
Béton laminé
Concrete laminated



50 Eiche sägerauh natur
Chêne brut de sciage naturel
Oak rough sawn natural



55 Esche hell
Frêne clair
Ash light



59 Buche
Hêtre
Beech

*nur | uniquement | only
Star 16
Advance 18

Die Holzstrukturen sind Nachbildungen. | Les structures bois sont en bois laminé. |
The wood structures are laminated.

Bettrahmen | cadre de lit | bedframe

Noble 14 = Soft-Line



Breiten | largeurs | widths:
90, 100, 120, 140, 160, 180, 200 cm

Längen | longueurs | lengths:
190, 200, 210, 220 cm

Einlegetiefe | hauteur encastrable | insertion depth:
14 cm

Prestige 18 = Top-Line



Breiten | largeurs | widths:
90, 100, 120, 140, 160, 180, 200

Längen | longueurs | lengths:
190, 200, 210, 220 cm

Einlegetiefe | hauteur encastrable | insertion depth:
18 cm

Bettrahmen MDF ummantelt in den Ausführungen auf S. 3.4. Die Holzstrukturen sind Nachbildungen. Gehrungsteile in alu und chrom inklusive.
 Cadre de lit en MDF dans les exécutions à la page 3.4. Les structures en bois sont laminées. Angles décoratifs en alu et chrome inclus.
 Bedframe in MDF in mentioned executions on page 3.4. All wooden structures are laminated. Deco corners in alu and chrome are included.

Traversen | traverses | bars

Wir empfehlen grundsätzlich den Einsatz von **Crosstraver** (Quertraverse) oder **Midtraver** (Längstraverse). Für Betten ab 160 cm mit 2 Lattenrosten oder für den Motorrahmeneinbau eine **Midtraver** (Längstraverse). Midtraver und Crosstraver-Twin sind mit den Füßen Evio, Lovie-Box, Practico-Box und Vilo nicht einsetzbar.

Nous recommandons en général l'utilisation de **Crosstraver** (traverse transversale) ou **Midtraver** (traverse centrale). Pour un cadre de lit à partir de 160 cm avec 2 sommiers ou pour l'encastrement d'un sommier à moteur une **Midtraver** (traverse centrale). Midtraver et Crosstraver-Twin non compatibles avec les pieds Evio, Lovie-Box, Practico-Box et Vilo.

We recommend basically the insertion of **Crosstraver** (central cross bar) or **Midtraver** (central bar). For beds wider than 160 cm with 2 slats or motorframes a **Midtraver** (central bar). Midtraver and Crosstraver-Twin are not suitable with feet Evio, Lovie-Box, Practico-Box and Vilo.

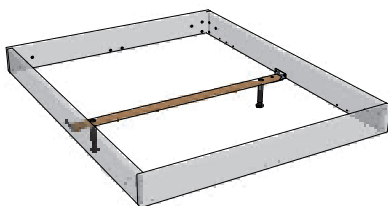

Crosstraver
 Quertraverse
 Traverse transversale
 Central cross bar

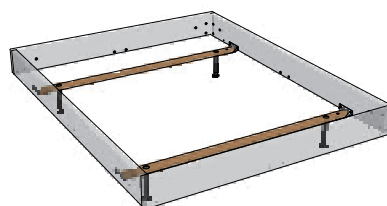

Crosstraver-Twin
 Quertraversen
 Traverses transversales
 Cross bars

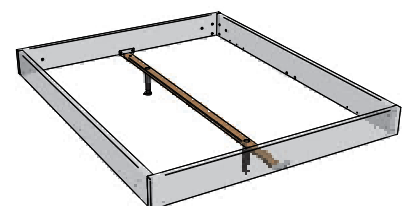

Midtraver
 Längstraverse
 Traverse centrale
 Central bar

Füsse | pieds | feet

Holz | bois | wood

Cantu FSC



Ivio



Juve FSC



Masi FSC



Vegas FSC



Evio FSC



Vilo



Lovi-Box FSC

90–140 (1 Schublade/tiroir/drawer)



Lovi-Box FSC

140–200 (2 Schubladen/tiroirs/drawers)



Practico-Box FSC



	Masse cm dim. cm	Breiten cm largeurs cm widths cm	Höhen cm hauteurs cm heights cm	Holzfarben couleurs bois colours wood	Hochglanz Brillant Highgloss
Holz bois wood			10 20 25 30	06 10 16 30 49 50 55	35
Cantu	8×8		● ● ● ●	● ● ● ● ● ● ● ●	
Evio		90–200	● ● ● ●	● ● ● ● ● ● ● ●	
Ivio	10×10		● ● ● ●	● ● ● ● ● ● ● ●	
Juve	6–8×6–8		● ● ● ●	● ● ● ● ● ● ● ●	
Lovie-Box (1 Schublade/tiroir/drawer)		90–140	● ● ● ●	● ● ● ● ● ● ● ●	
Lovie-Box (2 Schubladen/tiroirs/drawers)		140–200	● ● ● ●	● ● ● ● ● ● ● ●	
Masi	6×4		● ● ● ●	● ● ● ● ● ● ● ●	
Practico-Box (inkl. Boden fond inclus bottom included)		90–200	● ● ● ●	● ● ● ● ● ● ● ●	
Vegas*	20×20		16 cm	● ● ● ● ● ● ● ●	●
Vilo		90–200	● ● ● ●	● ● ● ● ● ● ● ●	

* nur mit Star 16-Rahmen möglich (Vegas + Practico-Box aus MDF ummantelt). Holzfüsse sind aus Massivholz | uniquement possible avec cadre Star 16 (Vegas + Practico-Box en mdf laminé). Pieds en bois massif | only possible with frame Star 16 (Vegas + Practico-Box in mdf coated). Wooden feet are of solid wood.



06
Buche
Hêtre
Beech



10
Weiss
Blanc
White



16
Anthracit



30
Walnuss
Noyer
Walnut



35
Hochglanz weiss
Blanc brillant
White highgloss

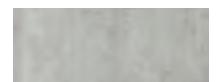

49
Beton Nachbildung
Beton laminé
Concrete laminated



50
Eiche sägerauh natur
Chêne brut de sciage
naturel
Oak rough sawn natural



55
Esche hell
Frêne clair
Ash light

Füsse | pieds | feet

Metall | métal | metal



Metall métal metal	Masse cm dim. cm	Breiten cm largeurs cm widths cm	Höhen cm hauteurs cm heights cm				Metallfarben couleurs métal colours metal							Hochglanz Brillant Highgloss		
			10	20	25	30	00	04	10	16	40	41	42		43	45
Caro	6×6		●	●	●		●					●		●		
Cielo [▲]		120–200		●					●							
Fasio	∅5/9			●							●		●			
Gina*	3,5×3,5			●				●					●	●		
Grado	∅6/10			●				●					●			
Indus	6×2	140–200		●	●									●	●	
Jeno	12×5		●	●	●				●							
Jump	∅10/12			●					●							
Mico	8×8		●	●	●	●		●					●	●	●	●
Quada	20×6,5			●	●											●
Rally	∅10			●											●	
Reca	24×12		●											●	●	
Road**	∅13			●					●							
Slid	8/1	140–200		●	●					●				●		
Soko	∅6			●	●				●					●		
Stomp	∅8		●	●	●	●		●						●		
Tondo	∅3,5			●								●	●	●		

* nur mit Star 16 / Advance 18 Bettrahmen möglich | uniquement possible avec cadre de lit Star 16 / Advance 18 | only possible with bedframe Star 16 / Advance 18

** Füsse fixiert, Rollen nur optisch | pieds fixes, roulettes uniquement décoration | feet fixed, castors only visual

[▲] Curty Vorhang und Vela Baldachin-Tuch siehe Register 2, Seite 12 | Curty rideau et Vela tissu de baldachin voir registre 2, page 12 | Curty curtain and Vela canopy cloth see index 2, page 12

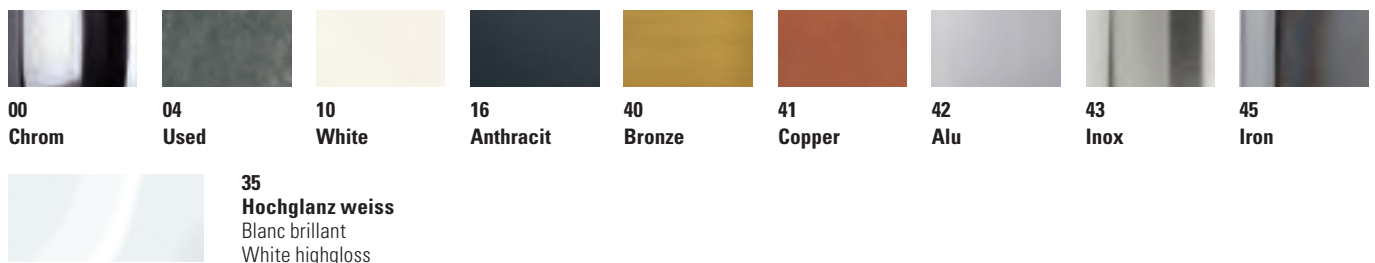

Bettkasten mit Holzkufe | tiroir de lit avec patins en bois | bed drawer with wooden vat

Lovie-Box + Covero - 1 90-140 cm 1 Schublade | 1 tiroir | 1 drawer

Stauraum | compartiment de rangement | storage space:
134×61×16 cm

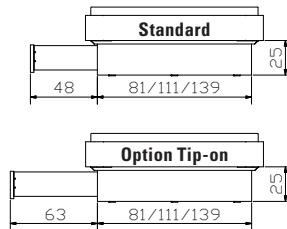
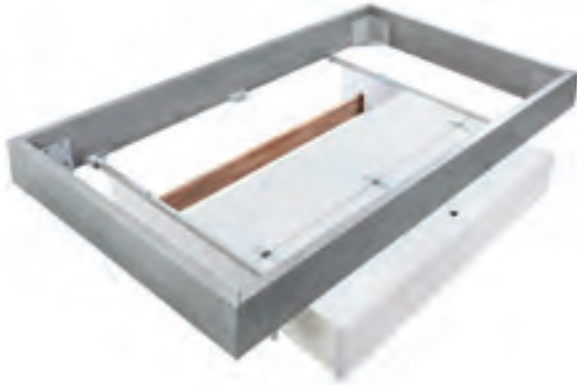

Standard: gedämpfter Selbsteinzug Blumotion von BLUM
Option: Tip-on-Öffnung mit Vol্লাuszug von BLUM

Lovie-Box + Saceto - 1 140-200 cm 2 Schublade(n) | 2 tiroirs | 2 drawers

Stauraum | compartiment de rangement | storage space:
2×134×61×16 cm

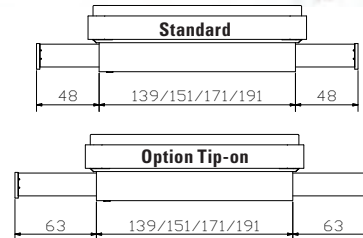
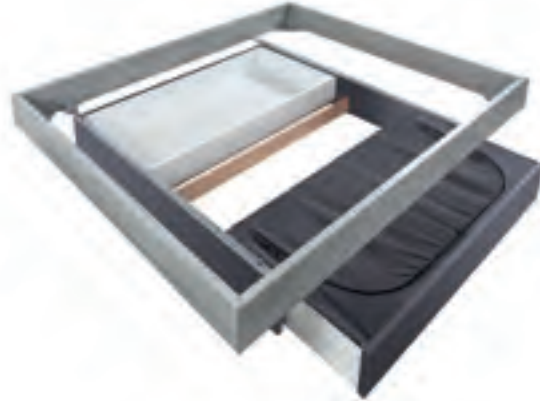

standard: système d'amortissement Blumotion de BLUM
option: ouverture Tip-on avec sortie totale de BLUM

standard: soft closing runner Blumotion of BLUM
option: opening Tip-on with full extension of BLUM

Roll-Box 20/25



Voraussetzungen für Einsatz Bettkasten

Generell

Bettfußhöhe von mindestens 20 oder 25 cm erforderlich.

Seitlich

mit Midtraver möglich.

Optionen

Deckel Covero in weiss, Stoffabdeckung Saceto in Polyester grau.

Roll-Box 20/25 + Covero



Conditions d'utilisation d'un tiroir de lit

En général

Une hauteur de pieds de lit d'au moins 20 cm ou 25 cm est nécessaire.

Insertion latérale

avec Midtraver possible.

Options

Couvercle Covero en blanc, tissu de protection Saceto en polyester gris.

Roll-Box 20/25 + Saceto



Requirements for using bed drawer

General

Feet of bed need a minimum height of 20 cm or 25 cm.

Laterally

with Midtraver possible.

Options

Covero in white, tissue of protection Saceto in polyester grey.



Roll-Box 20

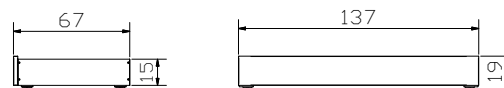

Roll-Box 25

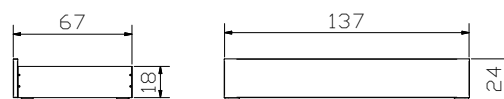

Stauraum | compartiment de rangement | storage space

Roll-Box 20	=	134×61×13 cm
Roll-Box 25	=	134×61×16 cm

Bettkasten | coffre à literie | bedding box

Practico-Box + Noble 14 + Ultrafree-Lift KF



Ultrafree-Lift KF

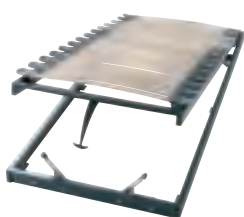

Box = inkl. Boden, Anwendung siehe Seiten 3.52/53 + 3.64/65
zu Practico-Box:
 Lattenrost **Ultrafree-Lift KF**
 Kopf-/Fussverstellung
 Rahmenholme Höhe 7 cm und 28 Federleisten aus Buchenschichtholz
 Gesamthöhe 11 cm

Lattenrost **Econom-move**
 Unverstellbar
 Rahmenholme Höhe 6 cm und 28 Federleisten aus Buchenschichtholz
 Gesamthöhe 9 cm

inkl. Gasdruckfedern und allen Beschlägen

Details zu Ultrafree-Lift KF und Econom-move
 siehe Register 13, Seite 6

Practico-Box + Advance 18 + Econom-move



Econom-move



box = fond inclus, utilisation voir pages 3.52/53 + 3.64/65
pour box Practico-Box:
 Sommier **Ultrafree-Lift KF**
 Tête et pied réglables
 Cadre, hauteur 7 cm et 28 lattes en hêtre multiplis
 Hauteur totale 11 cm

Sommier **Econom-move**
 Non réglable
 Cadre, hauteur 6 cm et 28 lattes en hêtre multiplis
 Hauteur totale 9 cm

Pistons à gaz et toute la quincaillerie inclus

Détails pour Ultrafree-Lift KF et Econom-move
 voir registre 13, page 6

Stauraum | compartiment de rangement | storage space

90 × 200/210/220	=	81 × 190/200/210 × 24 cm
100 × 200/210/220	=	91 × 190/200/210 × 24 cm
120 × 200/210/220	=	111 × 190/200/210 × 24 cm
140 × 200/210/220	=	131 × 190/200/210 × 24 cm
160 × 200/210/220	=	74 × 190/200/210 × 24 (2 x) cm
180 × 200/210/220	=	84 × 190/200/210 × 24 (2 x) cm
200 × 200/210/220	=	94 × 190/200/210 × 24 (2 x) cm

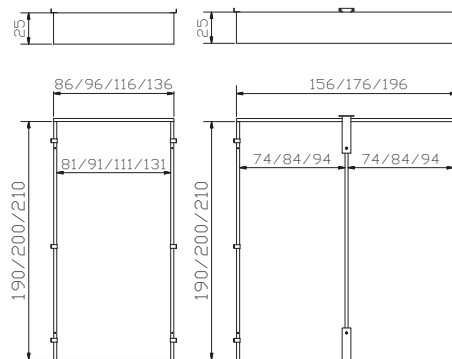

box = bottom incl., handling see pages 3.52/53 + 3.64/65
for Practico-Box:
 Slats **Ultrafree-Lift KF**
 Head/footpiece adjustable
 Frame, height 7 cm and 28 slats are of beech veneer board
 Total height 11 cm

Slats **Econom-move**
 Not adjustable
 Frame, height 6 cm and 28 slats are of beech veneer board
 Total height 9 cm

Pneumatic compression spring and all fittings included

Details for Ultrafree-Lift KF and Econom-move
 see index 13, pages 6

Himmelbett ohne Grenzen

lit à baldaquin sans frontières | canopy bed without borders



Betrahmen |
cadre de lit | bedframe

+



Cielo

+



Kopfteil |
tête de lit | headboard

=

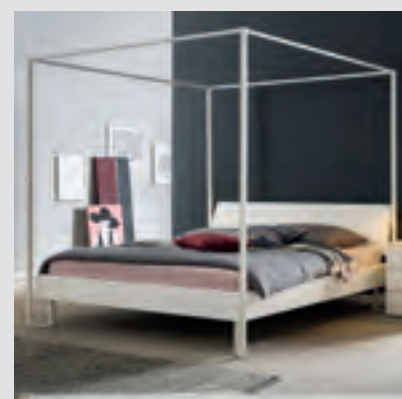

Kopfteile | têtes de lit | headboards

Nuetta FSC

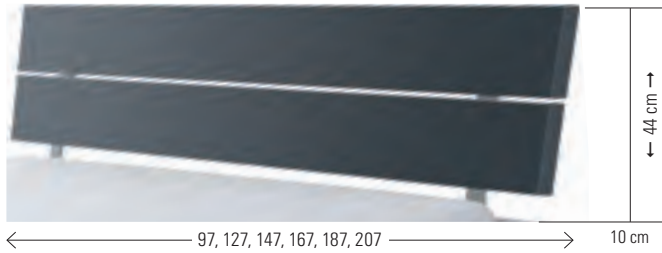

Dimension: 90/100, 120, 140, 160, 180, 200

Orva FSC

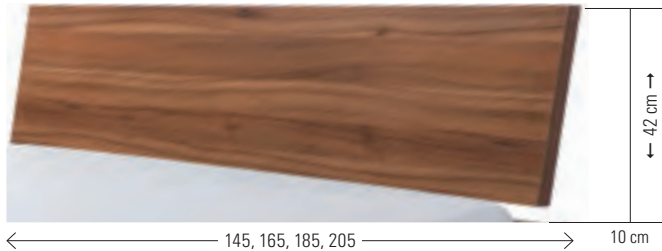

Dimension: 140, 160, 180, 200

Nuo FSC

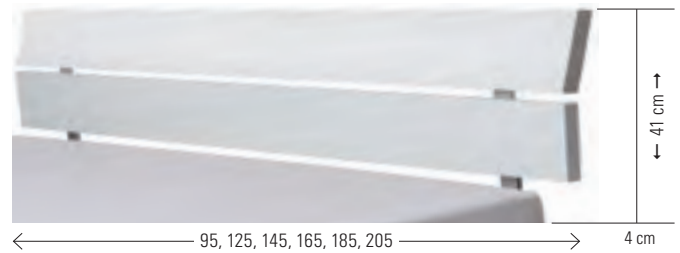

Dimension: 90/100, 120, 140, 160, 180, 200

Spyd FSC



Dimension: 90/100, 120, 140, 160, 180, 200

Höhe Kopfteile: In Anwendung mit Soft-Line Noble 14 + 2 cm | hauteur têtes: En utilisation avec Soft-Line Noble 14 + 2 cm | height headboards: In application with Soft-Line Noble 14 + 2 cm

Kopfteile têtes de lit headboards	Holzfarben couleurs bois colours wood							
	10	16	30	35	49	50	55	59
Nuetta	●	●	●	●	●	●	●	●
Nuo	●	●	●	●	●	●	●	●
Orva	●	●	●	●	●	●	●	●
Spyd	●	●	●	●	●	●	●	●

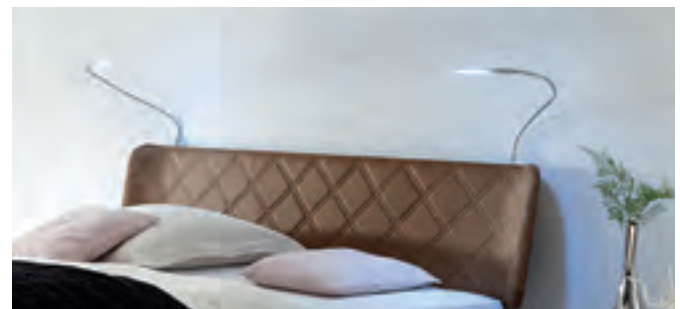

Gepolsterte Kopfteile, Wandpaneele, Stoffauswahl/Farben siehe Register 1, Lampen siehe Register 2.

Têtes de lits rembourrées, panneaux muraux, choix de tissus/couleurs voir registre 1, lampes voir registre 2.

Upholstered headboards, wallpanels, choice of tissues/colours see index 1, lamps see index 2.

Adapter | adaptateur | adapter

Bei hohen Matratzen kann mit dem Verlängerungsadapter das Kopfteil um 9 oder 13 cm erhöht werden.

La tête de lit peut être rehaussée de 9 ou 13 cm avec l'adaptateur quand le matelas est plus épais. With the extension adapter the headboard can be extended 9 or 13 cm if mattresses are high.

**Head-Plus
Metall | métal | metal**



alu

black

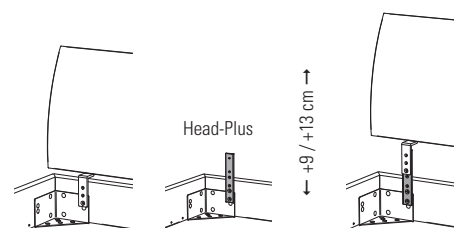

Kissen zu Kopfteilen | coussins pour têtes de lit | cushions for headboards

Arona + Nuetta



Lumo + Nuetta



Ravo + Orva



Suny + Orva

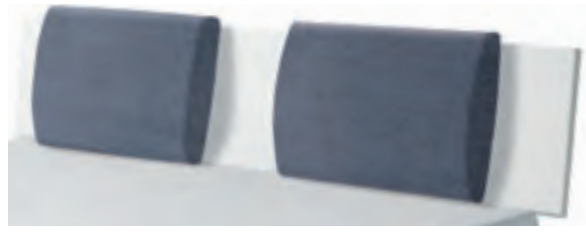

Varo + Orva



Befestigung mit 2 Bändern (Klettverschluss)

Fixation avec 2 bandes (Velcro®)

Fixation with 2 ribbons (Velcro®fastener)

Stoffauswahl/Farben für Kissen siehe Register 1, Seiten 8–9

Choix de tissus/couleurs pour coussins voir registre 1, pages 8–9

Choice of tissues/colours for cushions see index 1, pages 8–9

Kissen coussins cushions	Effektive Masse cm dimensions effectives cm effective dimensions cm	zu Kopfteilen pour têtes de lit for headboards		Breitenmasse cm dimensions de largeur cm widths dimensions cm
		Nuetta	Orva	
Arona	86, 116, 136, 156, 176×3,5×25	●		90/100, 120, 140, 160, 180/200
Lumo	86, 116, 136, 156, 176×6×25	●		90/100, 120, 140, 160, 180/200
Ravo	80, 110, 130, 150, 170, 190×3,5×35	●	●	90/100, 120, 140, 160, 180, 200
Suny (2er Set set de 2 set of 2)	55×6×40	●	●	
Varo (2er Set set de 2 set of 2)	55×10×35		●	

Ausführungen | exécutions | executions

Holz | bois | wood

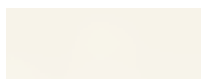

10 Weiss
Blanc
White



16 Anthracit



30 Walnuss
Noyer
Walnut



35 Hochglanz weiss
Blanc brillant
White highgloss



49 Beton Nachbildung
Beton laminé
Concrete laminated



50 Eiche sägerauh natur
Chêne brut de sciage naturel
Oak rough sawn natural



55 Esche hell
Frêne clair
Ash light



59 Buche
Hêtre
Beech

Die Holzstrukturen sind Nachbildungen. | Les structures bois sont en bois laminé. |
The wood structures are laminated.

Nachttische, Kommoden | tables de nuit, commodes | bedside tables, chests of drawers

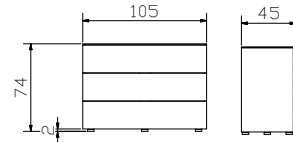
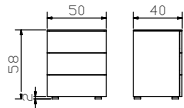
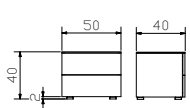

Standardmässig werden Nachttische und Kommoden mit Sockelfüssen alufarbig geliefert.
Livraison standard des tables de nuits et commodes avec pieds teinté alu.
Bedside tables and chests of drawers supplied in standard version with base legs alucoloured.

Ausführungen | exécutions | executions

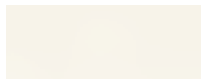

10 Weiss
Blanc
White



16 Anthracit



30 Walnuss
Noyer
Walnut



35 Hochglanz weiss
Blanc brillant
White highgloss



49 Beton Nachbildung
Béton laminé
Concrete laminated



50 Eiche sägerauh natur
Chêne brut de sciage naturel
Oak rough sawn natural



55 Esche hell
Frêne clair
Ash light



59 Buche
Hêtre
Beech

Die Holzstrukturen sind Nachbildungen. | Les structures bois sont en bois laminé. |
The wood structures are laminated.

Nachttisch | table de nuit | bedside table

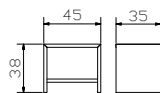

10



16



50



59

Inklusive Eck-Dekos in alu und chrom
décorés angles en alu et chrome inclus
including deco corners in alu and chrome

Herrendiener | valet | dressboy

Emilio alu, chrom

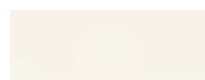
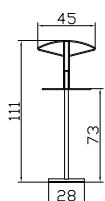

10



16



30

Bedienungskomfort | facilité d'utilisation | ease of use



TipOn-Blumotion

Ausgewählte Beimöbel unserer Movie-/Soft-/Top-Line verfügen über die mechanische Öffnungsunterstützung.
 Une sélection d'accessoires de notre gamme Movie-/Soft-/Top-Line se distinguent par le support d'ouverture mécanique.
 Selected accessories from our Movie-/Soft-/Top-Line feature the mechanical.



Anleitung zu TipOn-Blumotion auf YouTube

Tutoriel TipOn-Blumotion sur YouTube
 TipOn-Blumotion tutorial on YouTube

Füsse | pieds | feet

Option zu | pour | for Mino, Triore, Viola

Sima 10/20 
 weiss, blanc, white
 Nussbaum, noyer, walnut



Leg 8
 alu, chrom, inox



Piedo 8
 alu, chrom



Roll 8
 alu, chrom



Jone 10
 anthracit, white,
 used



Tindo 10
 alu, anthracit,
 bronze, copper



Fuss Set (4 Stk.) | set de pieds (4 pcs) | set of feet (4 pcs)

Ausführungen | exécutions | executions

Metall | métal | metal

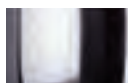

00 Chrom

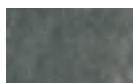

04 Used



16 Anthracit



40 Bronze



41 Copper



42 Alu

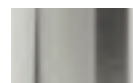

43 Inox



45 Iron

Chrom = Metall verchromt | métal chromé | metal chrome-plated

Used = Metall galvanisiert | métal galvanisé | metal galvanised

Anthracit = Metall pulverbeschichtet | métal thermolaqué | metal powder-coated

Bronze = Metall lackiert | métal laqué | metal lacquered

Copper = Metall lackiert | métal laqué | metal lacquered

Alu = Metall pulverbeschichtet | métal thermolaqué | metal powder-coated

Inox = Edelstahl gebürstet | acier inoxydable brossé | stainless steel brushed

Iron = Metall geflammt, pulverbeschichtet | métal flammé, thermolaqué | metal mottled, powder-coated







				Dimension cm
Mino	Nachtisch	table de nuit	bedside table	50/40/40
Viola	Kommode	commode	chest of drawers	105/45/74

Alle Holzteile in Hochglanz weiss | toutes les parties en bois en blanc brillant | all wooden parts in white highgloss

Lampen und weitere Beimöbel siehe Register 2 | lampes et autres accessoires voir registre 2 | lamps and further accessories see index 2



				Dimension cm
Star 16	Rahmen Breiten Längen	cadre largeurs longueurs	frame widths lengths	90, 100, 120, 140, 160, 180, 200 190, 200, 210, 220
Mico chrom	Füße Höhen	pieds hauteurs	feet heights	20, 25, 30
Orva Varo	Kopfteil Kissen (2er Set) Alpina lightgrey 390	tête de lit coussins (set de 2) Alpina lightgrey 390	headboard cushions (set of 2) Alpina lightgrey 390	140, 160, 180, 200 55/10/35

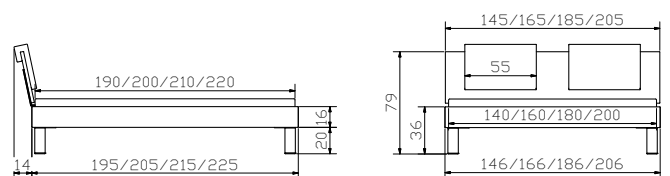



Lovie-Box

1 Bettkasten
Breiten
2 Bettkästen
Breiten
Höhe

1 tiroir de lit
largeurs
2 tiroirs de lit
largeurs
hauteur

1 bed drawer
widths
2 bed drawers
widths
height

Dimension cm

90, 100, 120, 140
140, 160, 180, 200
25

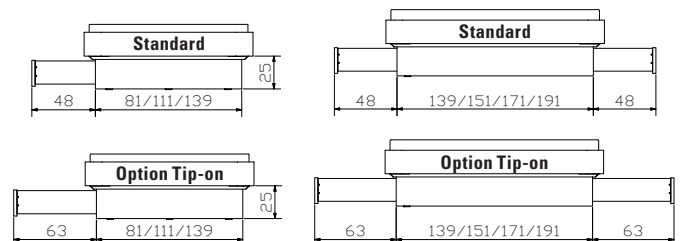



				Dimension cm
Star 16	Rahmen Breiten Längen	cadre largeurs longueurs	frame widths lengths	90, 100, 120, 140, 160, 180, 200 190, 200, 210, 220
Tondo alu	Füsse Höhen	pieds hauteurs	feet heights	20
Malta	Kopfteil, Shine stone 685	tête de lit, Shine stone 685	headboard, Shine stone 685	120, 140, 160, 180, 200
Mino	Nachttisch	table de nuit	bedside table	50/40/40

Alle Holzteile in weiss | toutes les parties en bois en blanc | all wooden parts in white

Weitere Beimöbel siehe Register 2 | autres accessoires voir registre 2 | further accessories see index 2

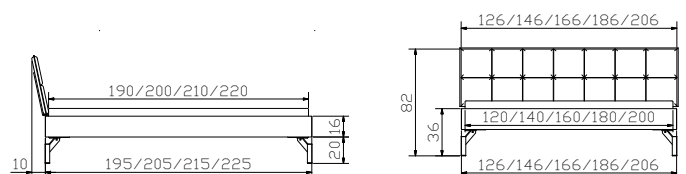



				Dimension cm
Pero	Nachttisch	table de nuit	bedside table	45/35/38
Roll-Box 20	Bettkasten, weiss	tiroir de lit, blanc	bed drawer, white	137/67/19

Alle Holzteile in Eiche sägerauh natur oder weiss | toutes les parties en bois en chêne brut de sciage naturel ou blanc | all wooden parts in oak rough sawn natural or white
Weitere Beimöbel siehe Register 2 | autres accessoires voir registre 2 | further accessories see index 2



				Dimension cm
Star 16	Rahmen Breiten Längen	cadre largeurs longueurs	frame widths lengths	90, 100, 120, 140, 160, 180, 200 190, 200, 210, 220
Indus iron	Kufen Breiten Höhen	patins largeurs hauteurs	vats widths heights	140, 160, 180, 200 20, 25
Orva Varo	Kopfteil Kissen (2er Set), Casual olive 333	tête de lit coussins (set de 2), Casual olive 333	headboard cushions (set of 2), Casual olive 333	140, 160, 180, 200 55/10/35

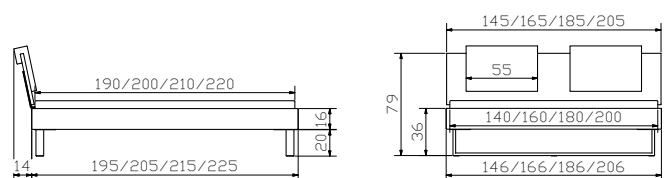



Mino	Nachttisch	table de nuit	bedside table	Dimension cm 50/40/40
-------------	------------	---------------	---------------	---------------------------------

Alle Holzteile in Beton Nachbildung | toutes les parties en béton laminé | all wooden parts in concrete laminated
Weitere Beimöbel siehe Register 2 | autres accessoires voir registre 2 | further accessories see index 2



				Dimension cm
Star 16	Rahmen Breiten Längen	cadre largeurs longueurs	frame widths lengths	90, 100, 120, 140, 160, 180, 200 190, 200, 210, 220
Vegas	Füße Höhe	pieds hauteur	feet height	16
Nuo	Kopfteil	tête de lit	headboard	90/100, 120, 140, 160, 180, 200

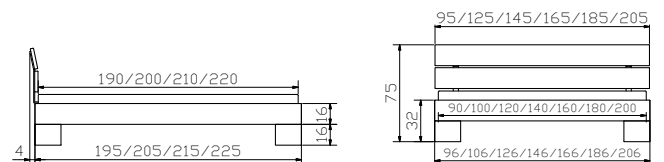



				Dimension cm
Viola	Kommode	commode	chest of drawers	105/45/74
Pero	Nachttisch	table de nuit	bedside table	45/35/38

Alle Holzteile in Buche oder weiss | toutes les parties en hêtre ou blanc | all wooden parts in beech or white

Weitere Beimöbel siehe Register 2 | autres accessoires voir registre 2 | further accessories see index 2



				Dimension cm
Star 16	Rahmen Breiten Längen	cadre largeurs longueurs	frame widths lengths	90, 100, 120, 140, 160, 180, 200 190, 200, 210, 220
Juve	Füße, Buche natur Höhen	pieds, hêtre naturel hauteurs	feet, natural beech heights	20, 25
Orva Suny	Kopfteil Kissen (2er Set) Kunstleder white 301	tête de lit coussins (set de 2) cuir synthétique white 301	headboard cushions (set of 2) synthetic leather white 301	140, 160, 180, 200 55/6/40

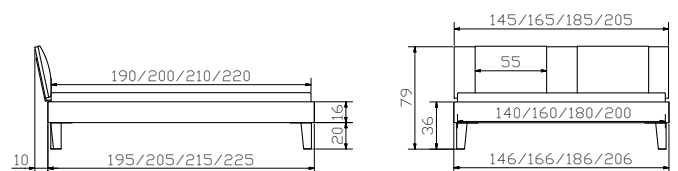



				Dimension cm
Viola	Kommode	commode	chest of drawers	105/45/82
Leg chrom	Füsse	pieds	feet	
Mino	Nachttisch	table de nuit	bedside table	50/40/48
Leg chrom	Füsse	pieds	feet	

Alle Holzteile in Walnuss | toutes les parties en bois en noyer | all wooden parts in walnut

Weitere Beimöbel siehe Register 2 | autres accessoires voir registre 2 | further accessories see index 2

Advance 18



				Dimension cm
Advance 18	Rahmen Breiten Längen	cadre largeurs longueurs	frame widths lengths	90, 100, 120, 140, 160, 180, 200 190, 200, 210, 220
Gina chrom	Füße Höhen	pièds hauteurs	feet heights	20
Sogno L	Wandpaneel Kitana anthrazit 604 siehe Register 1	panneau mural Kitana anthrazit 604 voir registre 1	wall panel Kitana anthrazit 604 see index 1	161, 181, 201, 221

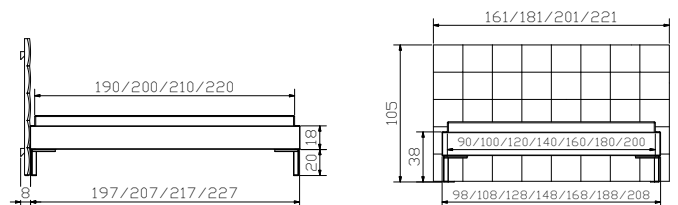



Alle Holzteile in weiss | toutes les parties en bois en blanc | all wooden parts in white

Weitere Beimöbel siehe Register 2 | autres accessoires voir registre 2 | further accessories see index 2



Curty

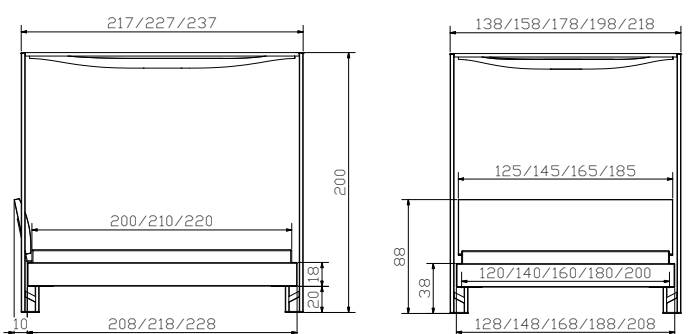



				Dimension cm
Advance 18	Rahmen Breiten Längen	cadre largeurs longueurs	frame widths lengths	90, 100, 120, 140, 160, 180, 200 190, 200, 210, 220
Cielo white	Baldachin Breiten Höhen	baldaquin largeurs hauteurs	canopy widths heights	120, 140, 160, 180, 200 20
Lecco	Kopfteil, Campos blanc 372 siehe Register 1	tête de lit, Campos blanc 372 voir registre 1	headboard, Campos blanc 372 see index 1	90/100, 120, 140, 160, 180/200
Vela	Baldachin-Tuch, Baumwolle weiss Breiten Länge	tissu de baldaquin, coton blanc largeurs longueur	Canopy cloth, cotton white widths length	120, 140, 160, 180 200
Triore	Nachttisch	table de nuit	bedside table	50/40/58
Emilio alu	Herrendiener	valet	dressboy	45/28/111



				Dimension cm
Viola	Kommode	commode	chest of drawers	105/45/74
Mino	Nachttisch	table de nuit	bedside table	50/40/40

Alle Holzteile in Weiss oder Eiche sägerauh natur | toutes les parties en bois en blanc ou hêne brut de sciage naturel | all wooden parts in white or oak rough sawn natural

Weitere Beimöbel siehe Register 2 | autres accessoires voir registre 2 | further accessories see index 2



				Dimension cm
Advance 18	Rahmen Breiten Längen	cadre largeurs longueurs	frame widths lengths	90, 100, 120, 140, 160, 180, 200 190 (200), 200 (210), 210 (220)
Quada anthracit	Füsse Höhen	pieds hauteurs	feet heights	20, 25
Cena	Kopfteil, Campos blanc 372 hat Einfluss auf Bettlänge siehe Register 1 Seite 4	tête de lit, Campos blanc 372 a un impact sur la longueur du lit voir registre 1 page 4	headboard, Campos blanc 372 affects the length of bed see index 1 page 4	90, 100, 120, 140, 160, 180, 200 90 – 120 = 1 Kissen/coussin/ cushion

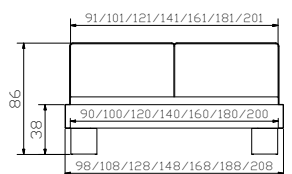
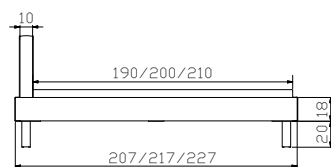



				Dimension cm
Mino	Nachttisch	table de nuit	bedside table	50/40/40
Roll-Box 20	Bettkasten, weiss	tiroir de lit, blanc	bed drawer, white	137/67/19

Alle Holzteile in Eiche sägerauh natur oder weiss | toutes les parties en bois en chêne brut de sciage naturel ou blanc | all wooden parts in oak rough sawn natural or white
Weitere Beimöbel siehe Register 2 | autres accessoires voir registre 2 | further accessories see index 2



	Dimension cm			
Advance 18	Rahmen Breiten Längen	cadre largeurs longueurs	frame widths lengths	90, 100, 120, 140, 160, 180, 200 190, 200, 210, 220
Road used	Füße fixiert Rollen nur optisch Höhe	pieds fixes roulettes uniquement décoration hauteur	feet fixed castors only visual height	20
Orva	Kopfteil	tête de lit	headboard	140, 160, 180, 200
Ravo	Kissen, Alpina anthrazit 391	coussin, Alpina anthrazit 391	cushion, Alpina anthrazit 391	140, 160, 180, 200

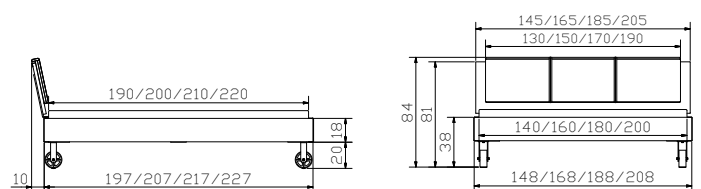



				Dimension cm
Topa copper	Bank inkl. Kissen Casual carbon 334	banquette, coussin incl. Casual carbon 334	bench, cushion incl. Casual carbon 334	144/44/38
Mino Tindo 10 copper	Nachttisch Füsse	table de nuit pieds	bedside table feet	50/40/48
Viola	Kommode	commode	chest of drawers	105/45/74

Alle Holzteile in anthrazit | toutes les parties en bois en anthracite | all wooden parts in anthracite

Weitere Beimöbel siehe Register 2 | autres accessoires voir registre 2 | further accessories see index 2



				Dimension cm
Advanced 18	Rahmen Breiten Längen	cadre largeurs longueurs	frame widths lengths	90, 100, 120, 140, 160, 180, 200 190, 200, 210, 220
Tondo copper	Füsse Höhe	pieds hauteur	feet height	20
Cussina	Kopfteil, Casual carbon 334 siehe Register 1	tête de lit, Casual carbon 334 voir registre 1	headboard, Casual carbon 334 see index 1	140, 160, 180, 200

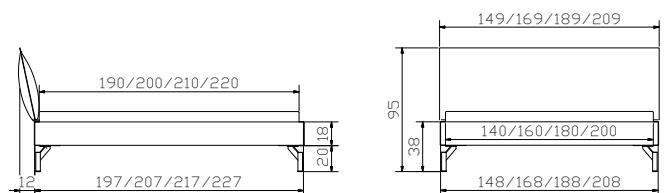



				Dimension cm
Advance 18	Rahmen Breiten Längen	cadre largeurs longueurs	frame widths lengths	90, 100, 120, 140, 160, 180, 200 190, 200, 210, 220
Indus anthracit	Kufen Breiten Höhen	patins largeurs hauteurs	vats widths heights	140, 160, 180, 200 20, 25
Cussina	Kopfteil, Ranch stone 660 siehe Register 1	tête de lit, Ranch stone 660 voir registre 1	headboard, Ranch stone 660 see index 1	140, 160, 180, 200
Mino	Nachttisch	table de nuit	bedside table	50/40/40

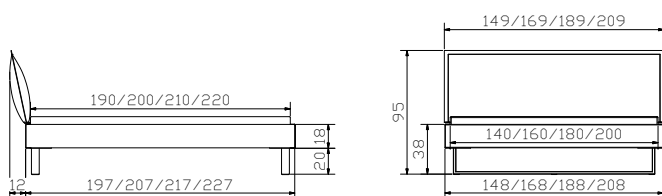

Alle Holzteile in Anthracit | toutes les parties en bois en anthracite | all wooden parts in anthracite
Weitere Beimöbel siehe Register 2 | autres accessoires voir registre 2 | further accessories see index 2



				Dimension cm
Advanced 18	Rahmen Breiten Längen	cadre largeurs longueurs	frame widths lengths	90, 100, 120, 140, 160, 180, 200 190, 200, 210, 220
Mico anthracit	Füße Höhen	pieds hauteurs	feet heights	10, 20, 25, 30
Nuetta	Kopfteil	tête de lit	headboard	90/100, 120, 140, 160, 180, 200
Tree	Nachttisch	table de nuit	bedside table	Ø 42/44

Alle Holzteile in Beton Nachbildung | toutes les parties en bois en béton laminé | all wooden parts in concrete laminated

Tree Echtbeton | Tree béton véritable | Tree real concrete

Weitere Beimöbel siehe Register 2 | autres accessoires voir registre 2 | further accessories see index 2

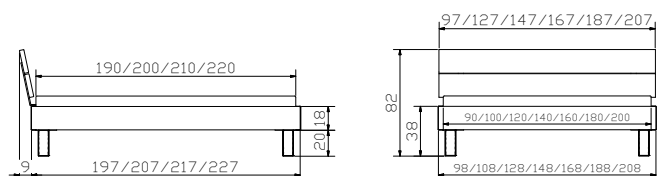



				Dimension cm
Topa anthracit	Bank inkl Kissen Shine musk 683	banquette, coussin incl. Shine musk 683	bench, cushion incl. Shine musk 683	144/44/38
Mino	Nachttisch	table de nuit	bedside table	50/40/40

Alle Holzteile in Beton Nachbildung | toutes les parties en bois en béton laminé | all wooden parts in concrete laminated
Weitere Beimöbel siehe Register 2 | autres accessoires voir registre 2 | further accessories see index 2



				Dimension cm
Advance 18	Rahmen Breiten Längen	cadre largeurs longueurs	frame widths lengths	90, 100, 120, 140, 160, 180, 200 190, 200, 210, 220
Slid anthracit	Füße Breiten Höhen	pieds largeurs hauteurs	feet widths heights	140, 160, 180, 200 20, 25
Lecco	Kopfteil, Shine musk 683 siehe Register 1	tête de lit, Shine musk 683 voir registre 1	headboard, Shine musk 683 see index 1	90/100, 120, 140, 160, 180/200

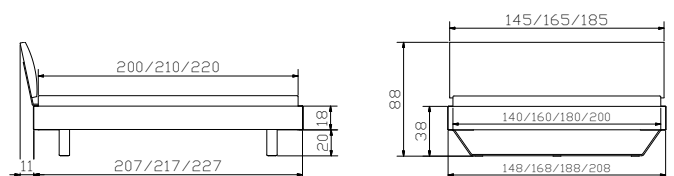



				Dimension cm
Lovie-Box	1 Bettkasten	1 tiroir de lit	1 bed drawer	90, 100, 120, 140
	Breiten	largeurs	widths	
	2 Bettkästen	2 tiroirs de lit	2 bed drawers	140, 160, 180, 200
	Breiten	largeurs	widths	
	Höhe	hauteur	height	25

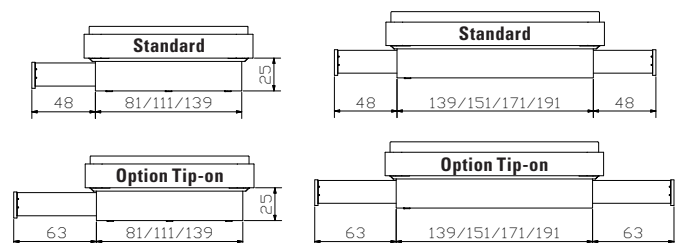



				Dimension cm
Advance 18	Rahmen Breiten Längen	cadre largeurs longueurs	frame widths lengths	90, 100, 120, 140, 160, 180, 200 190, 200, 210, 220
Cantu	Füße Höhen	pieds hauteurs	feet heights	20, 25, 30
Orva	Kopfteil	tête de lit	headboard	140, 160, 180, 200
Viola	Kommode	commode	chest of drawers	105/45/74
Mino	Nachttisch	table de nuit	bedside table	50/40/40
Snake alu	Lampen (2er Set) 12V DC, 6 LED 3 Beleuchtungsarten	lampes (set de 2) 12V DC, 6 LED 3 différentes illuminations	lamps (set of 2) 12V DC, 6 LED 3 different illuminations	

Alle Holzteile in weiss oder Esche hell | toutes les parties en bois en blanc ou frêne clair | all wooden parts in white or ash light

Lampen und weitere Beimöbel siehe Register 2 | lampes et autres accessoires voir registre 2 | lamps and further accessories see index 2

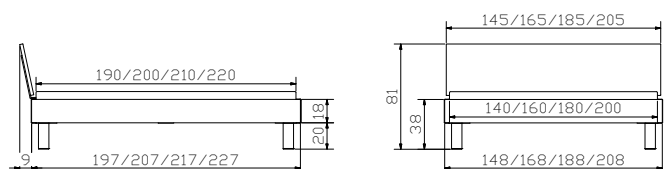

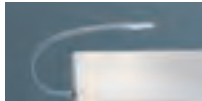

				Dimension cm
Nuetta	Kopfteil	tête de lit	headboard	90/100, 120, 140, 160, 180, 200
Snake alu	Lampen (2er Set) 12V DC, 6 LED 3 Beleuchtungsarten	lampes (set de 2) 12V DC, 6 LED 3 différent illuminations	lamps (set of 2) 12V DC, 6 LED 3 different illuminations	
Boga	Kopfteil, Alpina navy 393 siehe Register 1	tête de lit, Alpina navy 393 voir registre 1	headboard, Alpina navy 393 see index 1	90, 100, 120, 140, 160, 180, 200
Ablo alu	Nachttisch, Glas/alu	table de nuit, verre/alu	bedside table, glass/alu	Ø 40

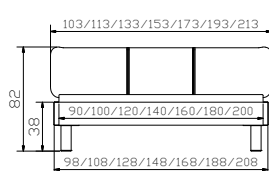
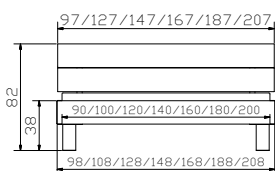

Alle Holzteile in Esche hell | toutes les parties en bois en frêne clair | all wooden parts in ash light

Lampen und weitere Beimöbel siehe Register 2 | lampes et autres accessoires voir registre 2 | lamps and further accessories see index 2



				Dimension cm
Advance 18	Rahmen Breiten Längen	cadre largeurs longueurs	frame widths lengths	90, 100, 120, 140, 160, 180, 200 190, 200, 210, 220
Cantu	Füsse Höhen	pieds hauteurs	feet heights	20, 25, 30
Malta	Kopfteil, Casual olive 333 siehe Register 1	tête de lit, Casual olive 333 voir registre 1	headboard, Casual olive 333 see index 1	120, 140, 160, 180, 200
Ablo alu	Nachttisch, Glas/alu	table de nuit, verre/alu	bedside table, glass/alu	Ø 40

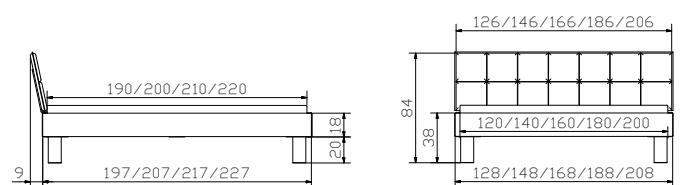



Mino	Nachttisch	table de nuit	bedside table	Dimension cm 50/40/40
-------------	------------	---------------	---------------	---------------------------------

Alle Holzteile in weiss | toutes les parties en bois en blanc | all wooden parts in white

Weitere Beimöbel siehe Register 2 | autres accessoires voir registre 2 | further accessories see index 2

Noble 14



				Dimension cm
Noble 14	Rahmen Breiten Längen	cadre largeurs longueurs	frame widths lengths	90, 100, 120, 140, 160, 180, 200 190, 200, 210, 220
Caro alu	Füße Höhen	pieds hauteurs	feet heights	10, 20, 25
Lenio	Kopfteil, Ranch jeans 662 siehe Register 1	tête de lit, Ranch jeans 662 voir registre 1	headboard, Ranch jeans 662 see index 1	90/100, 120, 140, 160, 180, 200

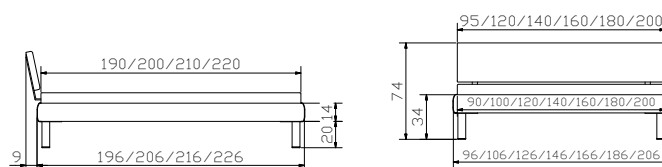



				Dimension cm
Orva	Kopfteil	tête de lit	headboard	140, 160, 180, 200
Ravo	Kissen, Kitana aqua 603	coussin, Kitana aqua 603	cushion, Kitana aqua 603	140, 160, 180, 200
Nuetta	Kopfteil	tête de lit	headboard	90/100, 120, 140, 160, 180, 200
Lumo	Kissen, Kitana aqua 603	coussin, Kitana aqua 603	cushion, Kitana aqua 603	90/100, 120, 140, 160, 180/200

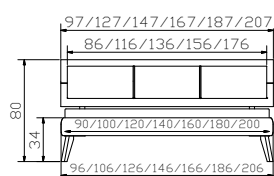
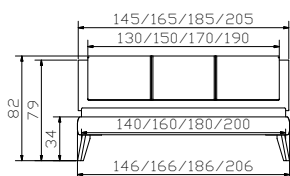

Alle Holzteile in weiss | toutes les parties en bois en blanc | all wooden parts in white
Weitere Beimöbel siehe Register 2 | autres accessoires voir registre 2 | further accessories see index 2



				Dimension cm
Noble 14	Rahmen Breiten Längen	cadre largeurs longueurs	frame widths lengths	90, 100, 120, 140, 160, 180, 200 190, 200, 210, 220
Masi	Füße Höhen	pieds hauteurs	feet heights	20, 25
Boga	Kopfteil, Alpina lightgrey 390 siehe Register 1	tête de lit, Alpina lightgrey 390 voir registre 1	headboard, Alpina lightgrey 390 see index 1	90, 100, 120, 140, 160, 180, 200
Aska	Sekretär	secrétaire	bureau	120/60/85
Circo 44	Nachttisch/Hocker	table de nuit/tabouret	bedside table/stool	Ø 45/44
Mino	Nachttisch	table de nuit	bedside table	50/40/40

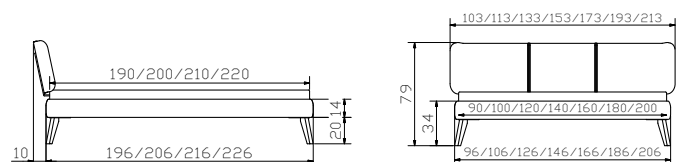



Dimension cm

	Kopfteil	tête de lit	headboard	Dimension cm
Nuo				90/100, 120, 140, 160, 180, 200
Ablo alu	Nachttisch, Glas/alu	table de nuit, verre/alu	bedside table, glass/alu	Ø 40
Orva	Kopfteil	tête de lit	headboard	140, 160, 180, 200
Varo	Kissen (2er Set) Ranch indigo 663	coussins (set de 2) Ranch indigo 663	cushions (set of 2) Ranch indigo 663	55/10/35

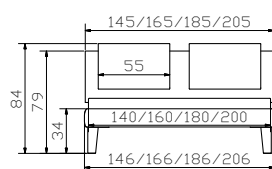
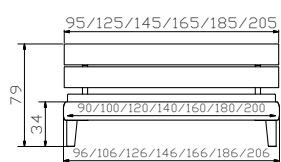

Alle Holzteile in weiss | toutes les parties en bois en blanc | all wooden parts in white

Weitere Lampen + Beimöbel siehe Register 2 | autres lampes et accessoires voir registre 2 | further lamps and accessories see index 2



				Dimension cm
Noble 14	Rahmen Breiten Längen	cadre largeurs longueurs	frame widths lengths	90, 100, 120, 140, 160, 180, 200 190, 200, 210, 220
Juve	Füße Höhen	pieds hauteurs	feet heights	20, 25
Spyd	Kopfteil	tête de lit	headboard	90/100, 120, 140, 160, 180, 200
Snake alu	Lampen (2er Set) 12V DC, 6 LED 3 Beleuchtungsarten	lampes (set de 2) 12V DC, 6 LED 3 différent illuminations	lamps (set of 2) 12V DC, 6 LED 3 different illuminations	
Pero	Nachttisch	table de nuit	bedside table	45/35/38
Viola	Kommode	commode	chest of drawers	105/45/74

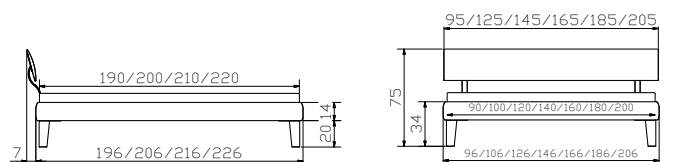



				Dimension cm
Viola	Kommode	commode	chest of drawers	105/45/74
Pero	Nachttisch	table de nuit	bedside table	45/35/38

Alle Holzteile in Eiche sägerauh natur | toutes les parties en bois en chêne brut de sciage naturel | all wooden parts in oak rough sawn natural

Weitere Beimöbel siehe Register 2 | autres accessoires voir registre 2 | further accessories see index 2



				Dimension cm
Noble 14	Rahmen Breiten Längen	cadre largeurs longueurs	frame widths lengths	90, 100, 120, 140, 160, 180, 200 190, 200, 210, 220
Ivio	Füße Höhen	pieds hauteurs	feet heights	10, 20, 25
Ronna	Kopfteil, Kitana grigio 602 siehe Register 1	tête de lit, Kitana grigio 602 voir registre 1	headboard, Kitana grigio 602 see index 1	90/100, 120, 140, 160, 180, 200

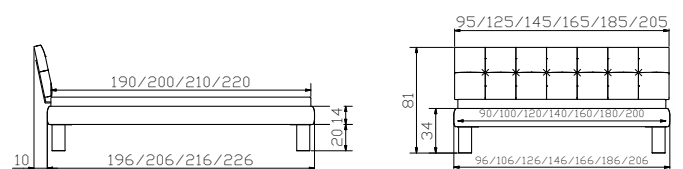

①



②



① Ultrafree-Lift KF	Lattenrost	sommier	slats
② Econom-move	Lattenrost	sommier	slats
	Details siehe Seite 3.9	détails voir page 3.9	details see page 3.9

Alle Holzteile in Walnuss, weiss oder Eiche sägerauh natur | toutes les parties en bois en noyer, blanc ou chêne brut de sciage naturel | all wooden parts in walnut, white or oak rough sawn natural

Weitere Beimöbel siehe Register 2 | autres accessoires voir registre 2 | further accessories see index 2



				Dimension cm
Noble 14	Rahmen Breiten Längen	cadre largeurs longueurs	frame widths lengths	90, 100, 120, 140, 160, 180, 200 190, 200, 210, 220
Practico-Box	Weiss Breiten Längen Höhe	blanc largeurs longueurs hauteur	white widths lengths height	90, 100, 120, 140, 160, 180, 200 200, 210, 220 25
Gabo	Kopfteil, Campos blanc 372 siehe Register 1	tête de lit, Campos blanc 372 voir registre 1	headboard, Campos blanc 372 see index 1	90, 100, 120, 140, 160, 180, 200
Triore	Nachttisch	table de nuit	bedside table	50/40/58

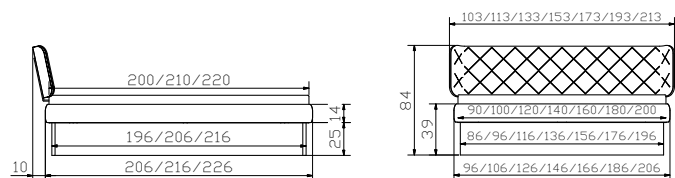

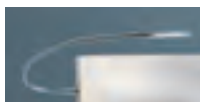

				Dimension cm
Study	Schreibtisch	bureau	desk	160/80/75
Triore	Nachttisch/Container	table de nuit/caisson	bedside table/container	50/40/58
Ablo chrom	Nachttisch, Glas/chrom	table de nuit, verre/chrome	bedside table, glass/chrome	Ø 40
Emilio chrom	Herrendiener	valet	dressboy	45/28/111
Roll-Box 20	Bettkasten	tiroir de lit	bed drawer	137/67/19
Boa chrom	Lampen (2er Set) 12V DC, 12 LED warm	lampes (set de 2) 12V DC, 12 LED warm	lamps (set of 2) 12V DC, 12 LED warm	

Alle Holzteile in Esche hell oder weiss | toutes les parties en bois en frêne clair ou blanc | all wooden parts in ash light or white
Lampen und weitere Beimöbel siehe Register 2 | lampes et autres accessoires voir registre 2 | lamps and further accessories see index 2



				Dimension cm
Noble 14	Rahmen Breiten Längen	cadre largeurs longueurs	frame widths lengths	90, 100, 120, 140, 160, 180, 200 190, 200, 210, 220
Jump	Füße, chromfarbig Höhe	pieds, teinté chrome hauteur	feet, chrome coloured height	20
Lecco	Kopfteil Kunstleder white 301 siehe Register 1	tête de lit cuir synthétique white 301 voir registre 1	headboard synthetic leather white 301 see index 1	90/100, 120, 140, 160, 180/200

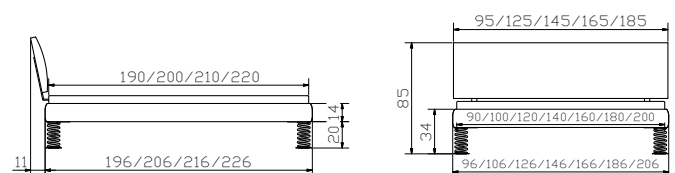



				Dimension cm
Viola	Kommode	commode	chest of drawers	105/45/74
Mino	Nachttisch	table de nuit	bedside table	50/40/40

Alle Holzteile in Buche | toutes les parties en bois en hêtre | all wooden parts in beech

Weitere Beimöbel siehe Register 2 | autres accessoires voir registre 2 | further accessories see index 2



				Dimension cm
Noble 14	Rahmen Breiten Längen	cadre largeurs longueurs	frame widths lengths	90, 100, 120, 140, 160, 180, 200 190, 200, 210, 220
Cantu	Füße Höhen	pieds hauteurs	feet heights	20, 25, 30
Nuetta Arona	Kopfteil Kissen, Alpina lightgrey 390	tête de lit coussin, Alpina lightgrey 390	headboard cushion, Alpina lightgrey 390	90/100, 120, 140, 160, 180, 200 90/100, 120, 140, 160, 180/200

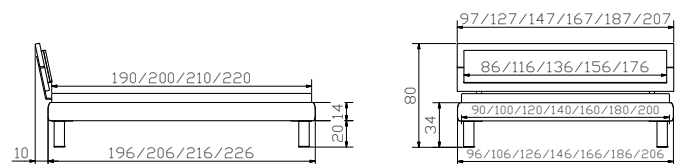



Ablo chrom

Nachttisch, Glas/chrom

table de nuit, verre/chrome

bedside table, glass/chrome

Dimension cm

Ø 40

Alle Holzteile in Walnuss | toutes les parties en bois en noyer | all wooden parts in walnut

Weitere Beimöbel siehe Register 2 | autres accessoires voir registre 2 | further accessories see index 2



				Dimension cm
Noble 14	Rahmen Breiten Längen	cadre largeurs longueurs	frame widths lengths	90, 100, 120, 140, 160, 180, 200 190, 200, 210, 220
Fasio bronze	Füße Höhen	pieds hauteurs	feet heights	20
Ripo	Kopfteil, Shine opal 682 siehe Register 1	tête de lit, Shine opal 682 voir registre 1	headboard, Shine opal 682 see index 1	90, 100, 120, 140, 160, 180, 200

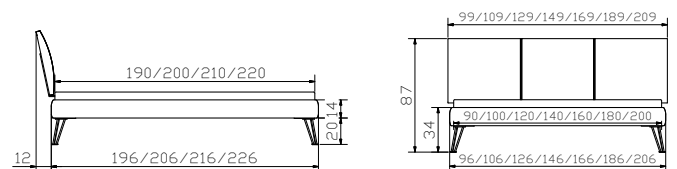



				Dimension cm
Viola	Kommode	commode	chest of drawers	105/45/74
Mino	Nachttisch	table de nuit	bedside table	50/40/40

Alle Holzteile in weiss | toutes les parties en bois en blanc | all wooden parts in white

Weitere Beimöbel siehe Register 2 | autres accessoires voir registre 2 | further accessories see index 2

Prestige 18



				Dimension cm
Prestige 18	Rahmen Breiten Längen	cadre largeurs longueurs	frame widths lengths	90, 100, 120, 140, 160, 180, 200 190, 200, 210, 220
Slid white	Kufen Breiten Höhen	patins largeurs hauteurs	vats widths heights	140, 160, 180, 200 20, 25
Cussina	Kopfteil, Ranch jeans 662 siehe Register 1	tête de lit, Ranch jeans 662 voir registre 1	headboard, Ranch jeans 662 see index 1	140, 160, 180, 200

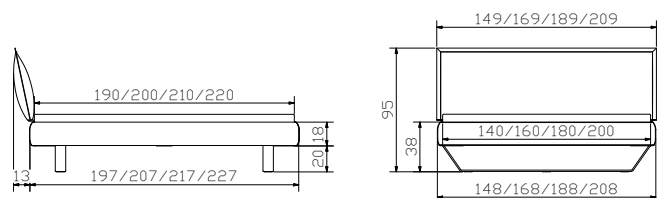



			Dimension cm
Lovie-Box	1 Bettkasten	1 tiroir de lit	1 bed drawer
	Breiten	largeurs	widths
	2 Bettkästen	2 tiroirs de lit	2 bed drawers
Breiten	largeurs	widths	90, 100, 120, 140
Höhe	hauteur	height	140, 160, 180, 200
			25

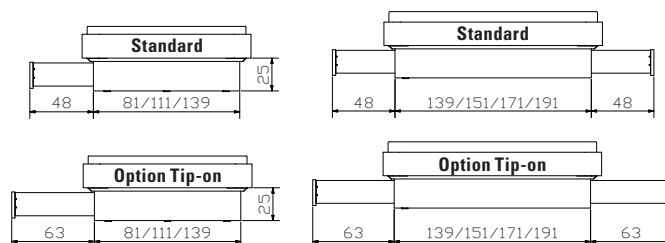



				Dimension cm
Prestige 18	Rahmen Breiten Längen	cadre largeurs longueurs	frame widths lengths	90, 100, 120, 140, 160, 180, 200 190, 200, 210, 220
Tondo anthracit	Füße Höhe	pieds hauteur	feet height	20
Talma	Kopfteil, Shine curry 684 siehe Register 1	tête de lit, Shine curry 684 voir registre 1	headboard, Shine curry 684 see index 1	140, 160, 180, 200
Topa anthracit	Bank inkl. Kissen Shine curry 684	banquette, coussin incl. Shine curry 684	bench, cushion incl. Shine curry 684	144/44/38
Mino	Nachtisch	table de nuit	bedside table	50/40/40

Alle Holzteile in Anthracit | toutes les parties en bois en anthracite | all wooden parts in anthracite

Weitere Beimöbel siehe Register 2 | autres accessoires voir registre 2 | further accessories see index 2

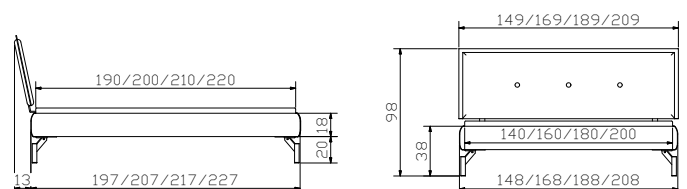



				Dimension cm
Viola	Kommode	commode	chest of drawers	105/45/74
Triore	Nachttisch	table de nuit	bedside table	50/40/58

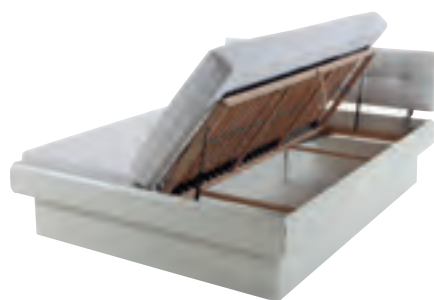

Details siehe Seite 3.9
 Détails voir page 3.9
 Details see page 3.9



				Dimension cm
Prestige 18	Rahmen Breiten Längen	cadre largeurs longueurs	frame widths lengths	90, 100, 120, 140, 160, 180, 200 190, 200, 210, 220
Practico-Box	Breiten Längen Höhe	largeurs longueurs hauteur	widths lengths height	90, 100, 120, 140, 160, 180, 200 200, 210, 220 25
Gabo	Kopfteil, Casual cognac 332 siehe Register 1	tête de lit, Casual cognac 332 voir registre 1	headboard, Casual cognac 332 see index 1	90, 100, 120, 140, 160, 180, 200

Alle Holzteile in Walnuss oder Anthracit | toutes les parties en bois en noyer ou anthracite | all wooden parts in walnut or anthracite

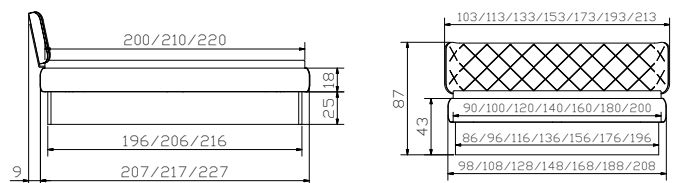



				Dimension cm
Viola	Kommode	commode	chest of drawers	105/45/74
Mino	Nachttisch	table de nuit	bedside table	50/40/40
Smart black	Lampen (2er Set) schwarz 12V DC, 30 LED warm Dreistufenschaltung	lampes (set de 2) noir 12V DC, 30 LED warm Interrupteur à 3 crans	lamps (set of 2) nero 12V DC, 30 LED warm Three step circuit	

Alle Holzteile in Anthracit oder Eiche sägerauh natur | toutes les parties en bois en anthracite ou chêne brut de sciage naturel | all wooden parts in anthracite or oak rough sawn natural

Lampen und weitere Beimöbel siehe Register 2 | lampes et autres accessoires voir registre 2 | lamps and further accessories see index 2



				Dimension cm
Prestige 18	Rahmen Breiten Längen	cadre largeurs longueurs	frame widths lengths	90, 100, 120, 140, 160, 180, 200 190, 200, 210, 220
Mico anthracit	Füße Höhen	pieds hauteurs	feet heights	10, 20, 25, 30
Nuetta	Kopfteil	tête de lit	headboard	90/100, 120, 140, 160, 180, 200

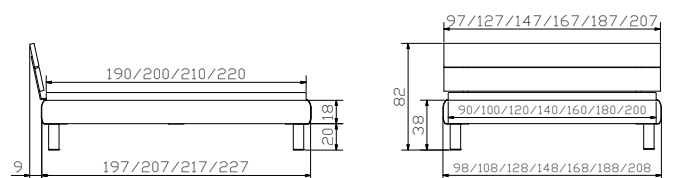



Duqa anthracit	Nachttisch	table de nuit	bedside table	Dimension cm 48/38/40
-----------------------	------------	---------------	---------------	---------------------------------

Alle Holzteile in Beton Nachbildung | toutes les parties en bois en beton laminé | all wooden parts in concrete laminated

Duqa = Auflageplatte Echtbeton | plaque d'appui béton véritable | support plate real concrete

Weitere Beimöbel siehe Register 2 | autres accessoires voir registre 2 | further accessories see index 2



				Dimension cm
Prestige 18	Rahmen Breiten Längen	cadre largeurs longueurs	frame widths lengths	90, 100, 120, 140, 160, 180, 200 190, 200, 210, 220
Vilo anthracit	Füsse Breiten Höhen	pieds largeurs hauteurs	feet widths heights	90, 100, 120, 140, 160, 180, 200 20
Nuetta	Kopfteil	tête de lit	headboard	90/100, 120, 140, 160, 180, 200

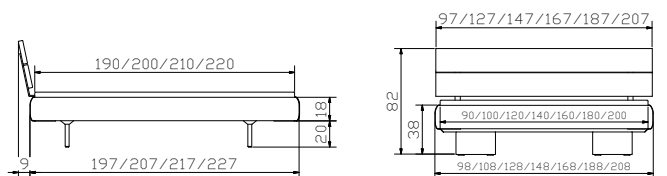

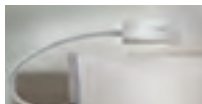

				Dimension cm
Viola	Kommode	commode	chest of drawers	105/45/74
Mino	Nachttisch	table de nuit	bedside table	50/40/40
Emilio alu	Herrendiener	valet	dressboy	45/28/111
Smart white	Lampen (2er Set), weiss 12V DC, 30 LED warm Dreistufenschaltung	lampes (set de 2), blanc 12V DC, 30 LED warm interrupteur à 3 crans	lamps (set of 2), white 12V DC, 30 LED warm three step circuit	

Alle Holzteile in weiss oder Esche hell | toutes les parties en bois en blanc ou frêne clair | all wooden parts in white or ash light

Lampen und weitere Beimöbel siehe Register 2 | lampes et autres accessoires voir registre 2 | lamps and further accessories see index 2



				Dimension cm
Prestige 18	Rahmen Breiten Längen	cadre largeurs longueurs	frame widths lengths	90, 100, 120, 140, 160, 180, 200 190, 200, 210, 220
Masi	Füsse Höhen	pieds hauteurs	feet heights	20, 25
Boga	Kopfteil, Campos blanc 372 siehe Register 1	tête de lit, Campos blanc 372 voir registre 1	headboard, Campos blanc 372 see index 1	90, 100, 120, 140, 160, 180, 200

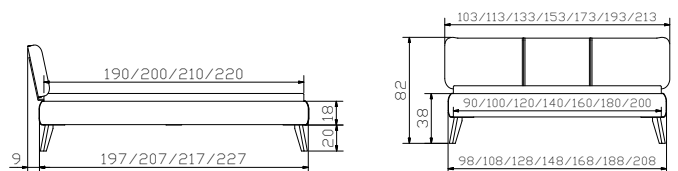



				Dimension cm
Viola	Kommode	commode	chest of drawers	105/45/74
Mino	Nachtisch	table de nuit	bedside table	50/40/40

Alle Holzteile in Buche oder weiss | toutes les parties en bois en hêtre ou blanc | all wooden parts in beech or white
Weitere Beimöbel siehe Register 2 | autres accessoires voir registre 2 | further accessories see index 2



				Dimension cm
Prestige 18	Rahmen Breiten Längen	cadre largeurs longueurs	frame widths lengths	90, 100, 120, 140, 160, 180, 200 190, 200, 210, 220
Cantu	Füsse Höhen	pièds hauteurs	feet heights	20, 25, 30
Umbia L	Wandpaneel Campos blanc 372 nur für Wandmontage siehe Register 1	panneau mural Campos blanc 372 uniquement pour montage mural voir registre 1	wall panel Campos blanc 372 wall assembly only see index 1	153, 173, 193, 213

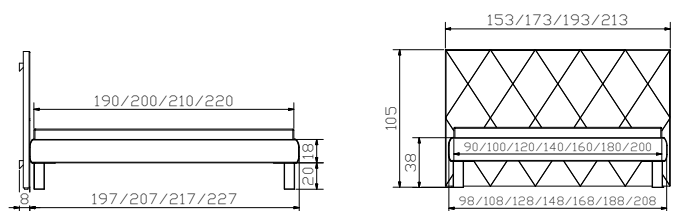



swiss bed concept



EDITION WOOD



Lieferung ab Lager | livraison à partir du stock | delivery from stock

Achten Sie auf FSC®-zertifizierte Produkte | soyez attentifs aux produits certifiés FSC® | look for FSC®-certified products



The mark of
responsible forestry



				Dimension cm
Riviera	 Kommode	commode	chest of drawers	120/46/81
Rio	 Nachttisch	table de nuit	bedside table	60/41/36

Alle Holzteile in Akazie Vintage brown | toutes les parties en bois en acacia Vintage brown | all wooden parts in acacia Vintage brown





San Luca



Bett
Breiten
Länge

lit
largeurs
longueur

bed
widths
length

Dimension cm

140, 160, 180
200

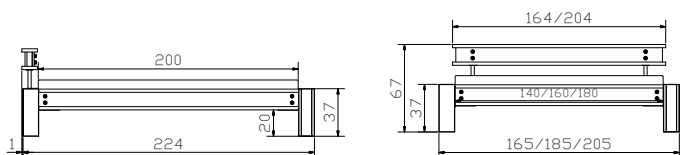



Scola



Sekretär
höhenverstellbar

secrétaire
réglable en hauteur

bureau
adjustable in height

Dimension cm

120/70/72-88

Tree

Nachttisch/Hocker

table de nuit / tabouret

bedside table / stool

Ø 42/44

Banco



Bank

banquette

bench

140/37/35

Kopfteil gepolstert | têtes de lit rembourrées | headboards upholstered



KUL black 312

Oberfläche | surface: 100% Polyurethan | polyurethane,
Basis | base: 50% Polyester, 50% Baumwolle | coton | cotton

Alle Holzteile in Akazie Vintage brown | toutes les parties en bois en acacia Vintage brown | all wooden parts in acacia Vintage brown

Tree in Echtbeton | Tree en beton véritable | Tree in real concrete



Weitere Beimöbel siehe Register 2 | autres accessoires voir registre 2 | further accessories see index 2



The mark of
responsible forestry
FSC® C123546



Look for FSC® certified products

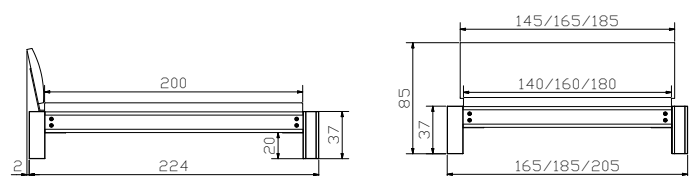

				Dimension cm
San Felipe		Bett Breiten Länge	lit largeurs longueur	bed widths length 140, 160, 180 200
Rivera		Kommode	commode	chest of drawers 120/46/81
Rio		Nachttisch	table de nuit	bedside table 60/41/36





				Dimension cm
Aska	 Sekretär	secrétaire	bureau	120/60/85
Circo	 Nachttisch/Hocker	table de nuit/tabouret	bedside table/stool	Ø 45/44
Caja	 Nachttisch	table de nuit	bedside table	48/41/16

Stoff- und Kunstlederauswahl | choix de tissus et cuir synthétique | choice of tissues and synthetic leather

Pepe (100 % Polyester)

Kul (Oberfläche | surface 100% Polyurethan)



327 beige



328 anthrazit



335 grey

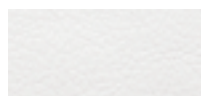

323 white



336 smoke

Kopfteil in Pepe grey 335 | tête de lit en Pepe grey 335 | headboard in Pepe grey 335

Alle Holzteile in Buche weiss deckend, lackiert | toutes les parties en bois en hêtre massif blanc couvrant, laqué | all wooden parts in solid beech white covered, lacquered



			Dimension cm
Otello	Bett, inklusive Kopfteil gepolstert und 4 Bettkästen Breiten Länge	lit, tête de lit rembourrée et 4 tiroirs à literie inclus largeurs longueur	bed, headboard upholstered and 4 bed drawers included widths length
			140, 160, 180 200
	Information Bettkasten Standard: gedämpfter Selbsteinzug Blumotion von BLUM Option: Tip-on-Öffnung mit Vollauszug von BLUM	information tiroir à literie standard: système d'amortissement Blumotion de BLUM option: ouverture Tip-on avec extension complète de BLUM	information bed drawer standard: soft closing runner Blumotion of BLUM option: opening Tip-on with full extension of BLUM

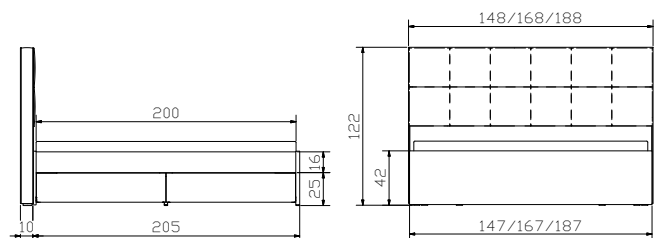
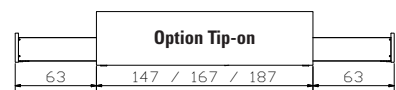
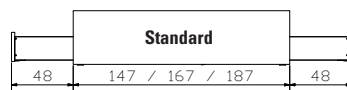
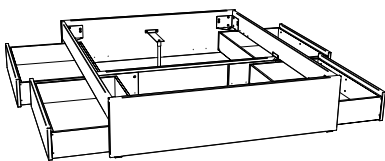

Beimöbel siehe Register 2 | accessoires voir registre 2 | accessories see index 2



				Dimension cm
Lovara	 Kommode	commode	chest of drawers	90/40/75
Caja	 Nachttisch	table de nuit	bedside table	48/41/16

Stoff- und Kunstlederauswahl | choix de tissus et cuir synthétique | choice of tissues and synthetic leather

Pepe (100 % Polyester)



327 beige



328 anthrazit



335 grey

Kul (Oberfläche | surface 100% Polyurethan)

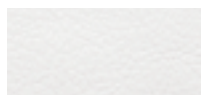

323 white



336 smoke

Option:

Tip-On Öffnung mit Vollauszug bei Bettkästen optional erhältlich siehe Preisliste | ouverture Tip-On avec extension totale des tiroirs disponible en option voir liste de prix | opening Tip-On with full extension of bed drawers optional available see price-list

Kopfteil in Kul smoke 336 | tête de lit en Kul smoke 336 | headboard in Kul smoke 336

Alle Holzteile in Kernbuche natur geölt | toutes les parties en bois en hêtre coeur rouge naturel huilé | all wooden parts in heart beech natural oiled

Weitere Beimöbel siehe Register 2 | autres accessoires voir registre 2 | further accessories see index 2





Otello

Bett, inklusive Kopfteil gepolstert
und 4 Bettkästen
Breiten
Länge

lit, tête de lit rembourrée
et 4 tiroirs à literie inclus
largeurs
longueur

bed, headboard upholstered
and 4 bed drawers included
widths
length

Dimension cm

140, 160, 180
200



Information Bettkasten

Standard: gedämpfter Selbsteinzug
Blumotion von BLUM

Option: Tip-on-Öffnung mit
Vollauszug von BLUM

information tiroir à literie

standard: système d'amortissement
Blumotion de BLUM

option: ouverture Tip-on avec
extension complète de BLUM

information bed drawer

standard: soft closing runner
Blumotion of BLUM

option: opening Tip-on with full
extension of BLUM

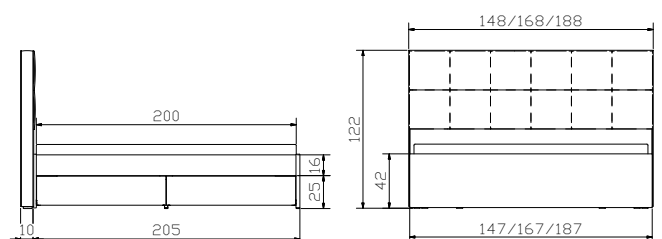
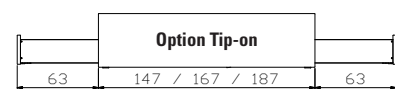
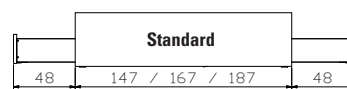
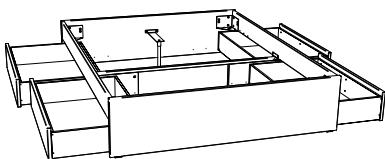



Jose

Nachttisch

table de nuit

bedside table

Dimension cm

50/41/36

Jose



Roll-Box 20 + 25 
Anthrazit | anthracite | anthracite



Roll-Box 20 + 25
Wildeiche natur, geölt | chêne nouveau naturel, huilé |
 wildoak natural, oiled





Jubiläumsangebot
Offre d'anniversaire
Anniversary offer



				Dimension cm
Pietro 20 + 25	Bett	lit	bed	
	Breiten	largeurs	widths	140, 160, 180
	Länge	longueur	length	200
	Fusshöhen	hauteurs de pieds	heights of feet	20, 25

Stoff KUL smoke 336 | tissu KUL smoke 336 | tissue KUL smoke 336

Alle Holzteile in Wildeiche natur, geölt | toutes les parties en bois en chêne nouveau naturel, huilé | all wooden parts in wildoak natural, oiled

Stoffauswahl | Choix de tissus | Selection of tissues



Pepe grey 335
100 % Polyester | polyester



KUL smoke 336
(Oberfläche | surface 100% Polyurethan)

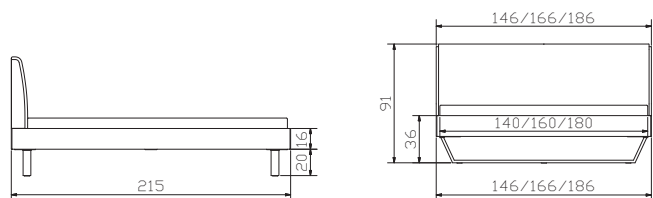



				Dimension cm
Pietro 20 + 25	Bett Breiten Länge Fusshöhen	lit largeurs longueur hauteurs de pieds	bed widths length heights of feet	140, 160, 180 200 20, 25
Jose	 Nachttisch	table de nuit	bedside table	50/41/36

Stoff KUL smoke 336 | tissu KUL smoke 336 | tissu KUL smoke 336

Alle Holzteile in Nussbaum, geölt | toutes les parties en bois en noyer, huilé | all wooden parts in walnut, oiled

Stoffauswahl | Choix de tissus | Selection of tissues



Pepe grey 335
100 % Polyester | polyester



KUL smoke 336
(Oberfläche | surface 100% Polyurethan)

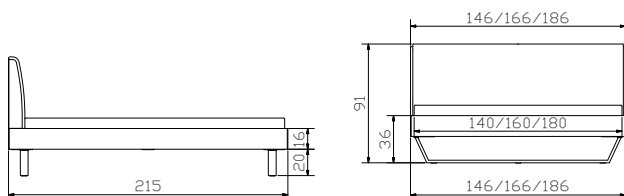



				Dimension cm
Simone 20 + 25	Bett Breiten Länge Fusshöhen	lit largeurs longueur hauteurs de pieds	bed widths length heights of feet	140, 160, 180 200 20, 25
Akai	 Nachttisch	table de nuit	bedside table	50/41/16

Stoff Pepe grey 335 | tissu Pepe grey 335 | tissu Pepe grey 335

Alle Holzteile in Nussbaum, geölt | toutes les parties en bois en noyer, huilé | all wooden parts in walnut, oiled

Stoffauswahl | Choix de tissus | Selection of tissues



Pepe grey 335
100 % Polyester | polyester



KUL smoke 336
(Oberfläche | surface 100% Polyurethan)

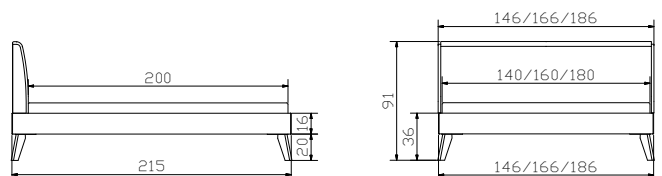



Akai



Jaca



Akai



Nachttisch

table de nuit

bedside table

Dimension cm

50/41/16

Stoff Pepe grey 335 | tissu Pepe grey 335 | tissue Pepe grey 335

Holzteile in Kernbuche natur, geölt | parties en bois en hêtre coeur rouge naturel, huilé | wooden parts in heart beech natural, oiled

Stoffauswahl | Choix de tissus | Selection of tissues



Pepe grey 335
100 % Polyester | polyester





KUL smoke 336
(Oberfläche | surface 100% Polyurethan)



The mark of
responsible forestry
FSC® C123546

Look for FSC® certified products



				Dimension cm
Simone 20 + 25	Bett	lit	bed	
	Breiten	largeurs	widths	140, 160, 180
	Länge	longueur	length	200
	Fusshöhen	hauteurs de pieds	heights of feet	20, 25
Jaca	 Nachttisch	table de nuit	bedside table	50/41/42

Stoff Pepe grey 335 | tissu Pepe grey 335 | tissu Pepe grey 335

Alle Holzteile in Buche weiss deckend, lackiert | toutes les parties en bois en hêtre blanc couvrant, laqué | all wooden parts in beech white covered, lacquered

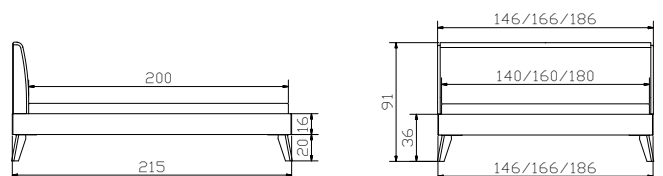



				Dimension cm
Akai	Nachttisch	table de nuit	bedside table	50/41/16
Jaca	Nachttisch	table de nuit	bedside table	50/41/42

Stoff KUL smoke 336 | tissu KUL smoke 336 | tissue KUL smoke 336

Alle Holzteile in Wildeiche natur, geölt | toutes les parties en bois en chêne nouveau naturel, huilé | all wooden parts in wildoak natural, oiled

Jaca



Stoffauswahl | Choix de tissus | Selection of tissues



Pepe grey 335
100 % Polyester | polyester



KUL smoke 336
(Oberfläche | surface 100% Polyurethan)



Simone 20 + 25

Bettgestell inkl. Kopfteil
Breiten
Länge
Fusshöhen

bois de lit, tête de lit incluse
largeurs
longueur
hauteurs de pieds



bed frame, headboard included
widths
length
heights of feet

Dimension cm

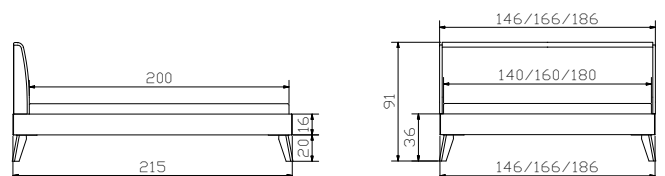
140, 160, 180
200
20, 25





				Dimension cm	
Falun		Bettgestell inkl. Kopfteil	bois de lit, tête de lit incluse	bed frame, headboard included	
		Breiten	largeurs	widths	140, 160, 180
		Länge	longueur	length	200
		Fusshöhe	hauteur de pieds	height of feet	20
Akai		Nachttisch	table de nuit	bedside table	50/41/16

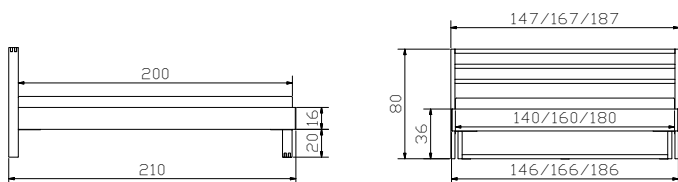

Alle Holzteile in Kernbuche natur, geölt | toutes les parties en bois en hêtre cœur rouge naturel, huilé | all wooden parts in heart beech natural, oiled



4.18





				Dimension cm
Kendal 20 + 25		Bettgestell inkl. Kopfteil	bois de lit, tête de lit incluse	bed frame, headboard included
		Breiten	largeurs	widths
		Länge	longueur	length
		Fusshöhen	hauteurs de pieds	heights of feet
Jaca		Nachttisch	table de nuit	bedside table
				140, 160, 180 200 20, 25 50/41/42

Alle Holzteile in Kernbuche natur, geölt | toutes les parties en bois en hêtre cœur rouge naturel, huilé | all wooden parts in heart beech natural, oiled

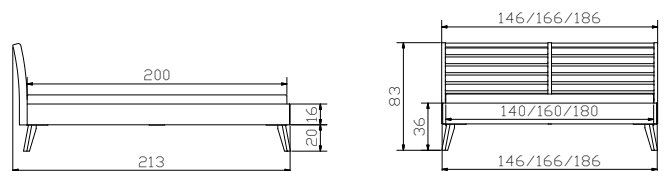



swiss bed concept

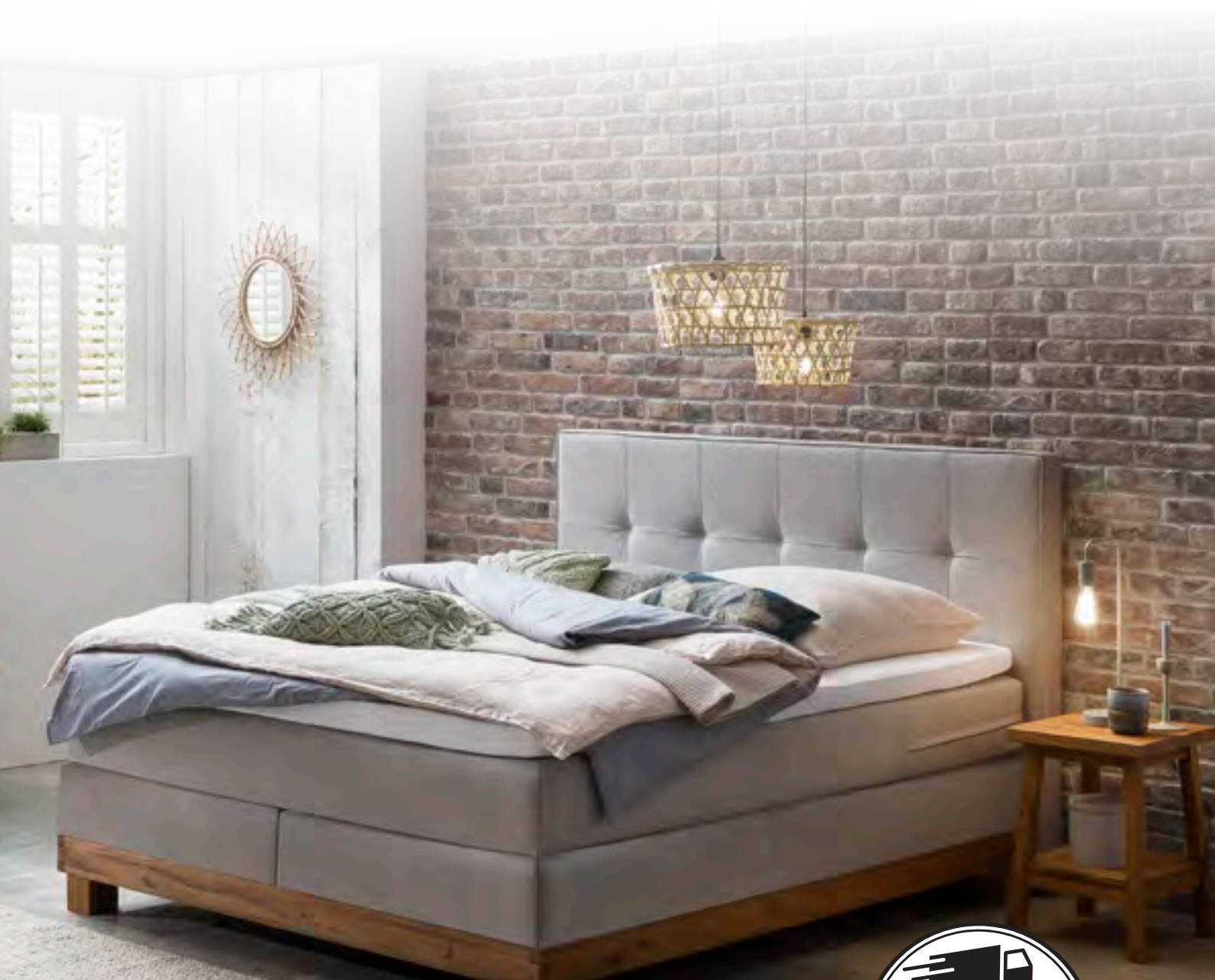

EDITION BOXSPRING



Lieferung ab Lager | Livraison à partir du stock | Delivery from stock

Achten Sie auf FSC®-zertifizierte Produkte | soyez attentifs aux produits certifiés FSC® | look for FSC®-certified products



The mark of
responsible forestry

Informationen | Informations | Information

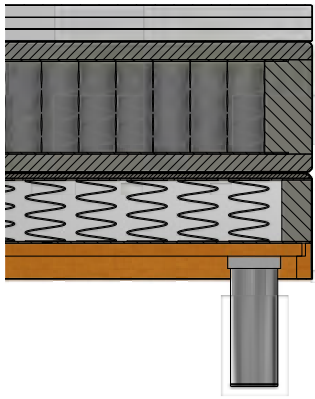

Topper siehe unten | Surmatelas voir ci-dessous | Topper see below

Matratze | matelas | mattress

Tonnen-Taschenfederkern, Härtegrad Medium (H3), 140 cm = 609 Federn, 160 cm = 800 Federn, 180 cm = 900 Federn, Bezug Kunstleder KUL pronto oder Stoff Pepe siehe Farbkarte, Wattierung 100% Polyester 100 g/m², nicht abnehmbar, nicht waschbar

Ressorts tonneaux ensachés, degré de fermeté medium (F3), 140 cm = 609 ressorts, 160 cm = 800 ressorts, 180 cm = 900 ressorts, housse cuir synthétique KUL pronto ou tissu Pepe voir carte échantillon, ouatage 100% polyester 100 g/m², non amovible, non lavable

Cylinder pocket spring, degree of hardness medium (H3), 140 cm = 609 springs, 160 cm = 800 springs, 180 cm = 900 springs, cover synthetic leather KUL pronto or fabric Pepe see sample card, wadding 100% polyester 100 g/m², not removable, not washable

Box

Holzrahmen aus Buche/Fichte/Tanne massiv, 140 cm (2x70) = 240 Bonellfedern, 160 cm (2x80) = 288 Bonellfedern, 180 cm (2x90) = 336 Bonellfedern, Bezug Kunstleder KUL pronto oder Stoff Pepe siehe Farbkarte, Wattierung 100% Polyester 100 g/m², Bezug nicht abnehmbar, nicht waschbar, Gesamthöhe 16 cm

Châssis en hêtre/épicéa/sapin massif, 140 cm (2x70) = 240 ressorts Bonell, 160 cm (2x80) = 288 ressorts Bonell, 180 cm (2x90) = 336 ressorts Bonell, housse cuir synthétique KUL pronto ou tissu Pepe voir carte échantillon, ouatage 100% polyester 100 g/m², housse non amovible, non lavable, hauteur totale 16 cm

Solid beech/spruce/fir wood frame, 140 cm (2x70) = 240 Bonell springs, 160 cm (2x80) = 288 Bonell springs, 180 cm (2x90) = 336 Bonell springs, cover synthetic leather KUL pronto or fabric Pepe see sample card, wadding 100% polyester 100 g/m², cover not removable, not washable, height total 16 cm

Topper | surmatelas | topper

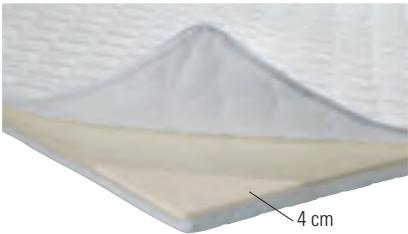
<p>Base-Top</p>  <p>4 cm</p> <p>Liegekomfort niveau de confort lying comfort fest ferme firm</p>	<p>Kern: PU-Schaum, RG 35, Gesamthöhe ca. 5 cm Bezug: Doppeltuch 100% Polyester, Füllung 100% Klimawatte 250 g/m², mit 3-seitigem Reißverschluss, abnehmbar und waschbar bis 30°</p> <p>Noyau: mousse PU, densité 35, hauteur totale env. 5 cm Coutil: double toile 100% polyester, garnissage 100% ouate respirante 250 g/m², amovible avec fermeture à glissière sur les 3 côtés, lavable jusqu'à 30°</p> <p>Core: foam PU density 35, total height approx. 5 cm Cover: double cloth 100% polyester, filling 100% climate regulation cotton 250 g/m², with zip on all 3 sides, removable and washable until 30°</p>
<p>Agrea-Top</p>  <p>2 cm (6 cm)</p> <p>Liegekomfort niveau de confort lying comfort medium</p>	<p>Schaumkern: Visco RG 50, PU RG 35, Visco RG 50, Gesamthöhe ca. 8 cm Bezug: Doppeltuch 100% Polyester, Füllung 100% Klimawatte 250 g/m², mit 3-seitigem Reißverschluss, abnehmbar und waschbar bis 30°</p> <p>Noyau en mousse: visco densité 50, PU densité 35, visco densité 50, hauteur totale env. 8 cm Coutil: double toile 100% polyester, garnissage 100% ouate respirante 250 g/m², amovible avec fermeture à glissière sur les 3 côtés, lavable jusqu'à 30°</p> <p>Foam core: visco density 50, PU density 35, visco density 50, total height approx. 8 cm Cover: double cloth 100% polyester, filling 100% climate regulation cotton 250 g/m², with zip on all 3 sides, removable and washable until 30°</p>
<p>Superio-Top</p>  <p>6 cm</p> <p>Liegekomfort niveau de confort lying comfort soft</p>	<p>Kern: Visco-Schaum, RG 50, Gesamthöhe ca. 8 cm Bezug: Doppeltuch 100% Polyester, Füllung 100% Klimawatte 250 g/m², mit 3-seitigem Reißverschluss, abnehmbar und waschbar bis 30°</p> <p>Noyau: mousse visco, densité 50, hauteur totale env. 8 cm Coutil: double toile 100% polyester, garnissage 100% ouate respirante 250 g/m², amovible avec fermeture à glissière sur les 3 côtés, lavable jusqu'à 30°</p> <p>Core: foam visco density 50, total height approx. 8 cm Cover: double cloth 100% polyester, filling 100% climate regulation cotton 250 g/m², with zip on all 3 sides, removable and washable until 30°</p>

Ausführungen | exécutions | executions

Holz | bois | wood



62
Akazie Vintage brown, lackiert

Acacia Vintage brown, laqué
Acacia Vintage brown, lacquered



64
Akazie Vintage grey, lackiert

Acacia Vintage grey, laqué
Acacia Vintage grey, lacquered



73
Eiche bianco, gebürstet, geölt

Chêne bianco, brossé, huilé
Oak bianco, brushed, oiled



93
Wildeiche natur, gebürstet, geölt

Chêne nouveau naturel, brossé, huilé
Wildoak natural, brushed, oiled

Stoffauswahl | choix de tissus | choice of fabrics

Kul white 323, Kunstleder (Oberfläche: 100% Polyurethan, Basis: 50% Polyester, 50% Baumwolle) | cuir synthétique (surface : 100% polyuréthane, base : 50% polyester, 50% coton) | synthetic leather (surface: 100% polyurethane, base: 50% polyester, 50% cotton)

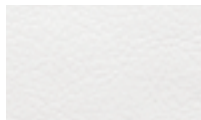

323 white

Kul smoke 336, Kunstleder (Oberfläche: 100% Polyurethan, Basis: 71 % Polyester, 29% Baumwolle) | cuir synthétique (surface : 100% polyuréthane, base : 71% polyester, 29% coton) | synthetic leather (surface: 100% polyurethane, base: 71% polyester, 29% cotton)



336 smoke

Pepe 327–335, (100 % Polyester)



327 beige



328 anthrazit

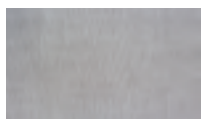

335 grey

Die abgebildeten Farben können von den Originalfarben und Strukturen abweichen.

Les couleurs et les structures des illustrations peuvent être différentes des couleurs et des structures originales.

The pictured colours can be different than the original colours and structures.

Lieferung ab Lager

Livraison à partir du stock
Delivery from stock



schnell
rapide | quick



zuverlässig
fiable | reliable



ab Lager
à partir du stock
from stock

Mit unserem Schnellieferservice «PRONTO» können wir eine grosse Auswahl an Betten mit Beimöbeln und alle Modelle aus Edition Pronto (Register 4), Dream pronto (Register 11) und aus dem Boxspring Katalog (Register 8) ab Lager liefern.

Die betreffenden Modelle sind in unserer Preisliste mit einem roten Punkt vor der Artikelnummer gekennzeichnet.

Notre service de livraison rapide « PRONTO » permet de livrer un large choix de lits et de meubles d'appoint et tous les modèles du édition Pronto (registre 4), Dream Pronto (registre 11) et du catalogue Boxspring (registre 8) livrables à partir du stock.

Les modèles concernés sont signalés par un point rouge devant le numéro d'article dans notre liste de prix.

With our quick delivery service «PRONTO» a huge selection of beds with side furniture and all models from Edition Pronto (index 4), Dream Pronto (index 11) and from Boxspring catalogue (index 8) can be delivered from stock.

The respective models are marked in our pricelist with a red dot in front of the article number.



				Dimension cm
Carpi	Nachttisch höhenverstellbar 34–53 cm	table de nuit réglable en hauteur 34–53 cm	bedside table adjustable in height 34–53 cm	52/42/34-53
Coset	Sekretär	secrétaire	bureau	120/60/86
Vecio	Bank	banquette	bench	110/27/45

Alle Polsterteile in KUL smoke 336 | toutes les parties rembourrées en KUL smoke 336 | all upholstery parts in KUL smoke 336

Alle Holzteile in Wildeiche natur, gebürstet, geölt | toutes les parties en bois en chêne nouveau naturel, brossé, huilé | all wooden parts in wildoak natural, brushed, oiled

Zubehör siehe Register 2 | accessoires voir registre 2 | accessories see index 2



Jubiläumsangebot
Offre d'anniversaire
Anniversary offer



Oakland

Bett
 Breiten
 Länge

lit
 largeurs
 longueur

bed
 widths
 length

Dimension cm

140, 160, 180
 200

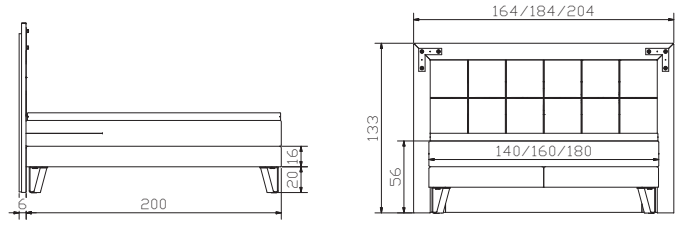





				Dimension cm
Rustico	Bett Breiten Länge	lit largeurs longueur	bed widths length	140, 160, 180 200
Ludo	Nachttisch/Hocker	table de nuit/tabouret	bedside table/stool	40/40/55
Vecio	Bank	banquette	bench	110/27/45

Alle Polsterteile in KUL smoke 336 | toutes les parties rembourrées en KUL smoke 336 | all upholstery parts in KUL smoke 336

Alle Holzteile in Wildeiche natur, gebürstet, geölt | toutes les parties en bois en chêne nouveau naturel, brossé, huilé | all wooden parts in wildoak natural, brushed, oiled

Zubehör siehe Register 2 | accessoires voir registre 2 | accessories see index 2

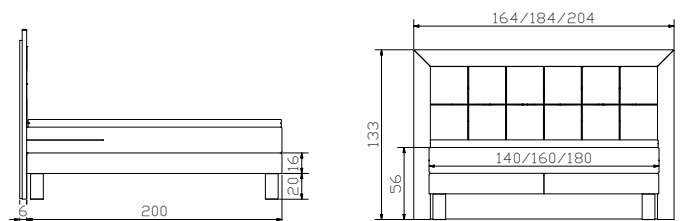



				Dimension cm
Ludo	Nachttisch/Hocker	table de nuit/tabouret	bedside table/stool	40/40/55
Vecio	Bank	banquette	bench	110/27/45

Alle Polsterteile in Pepe grey 335 | toutes les parties rembourrées en Pepe grey 335 | all upholstery parts in Pepe grey 335

Alle Holzteile in Wildeiche natur, gebürstet, geölt | toutes les parties en bois en chêne nouveau naturel, brossé, huilé | all wooden parts in wildoak natural, brushed, oiled

Zubehör siehe Register 2 | accessoires voir registre 2 | accessories see index 2



Finca

Bett
Breiten
Länge

lit
largeurs
longueur



bed
widths
length

Dimension cm

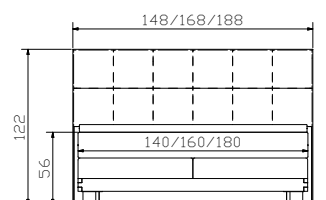
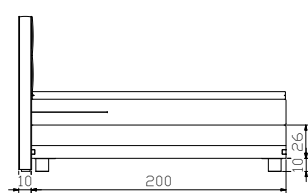
140, 160, 180
200





				Dimension cm
Tercio	 Nachttisch/Rollcontainer	Table de nuit/caisson à roulettes	Bedside table/rolling container	53/41/58
Rivera	 Kommode	commode	chest of drawers	120/46/81

Alle Polsterteile in KUL white 323 | toutes les parties rembourrées en KUL white 323 | all upholstery parts in KUL white 323
Alle Holzteile in Akazie Vintage grey | toutes les parties en bois en acacia Vintage grey | all wooden parts in acacia Vintage grey
Zubehör siehe Register 2 | accessoires voir registre 2 | accessories see index 2





Memphis

Bett
Breiten
Länge

lit
largeurs
longueur



bed
widths
length

Dimension cm

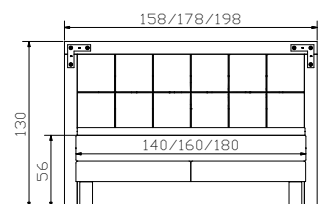
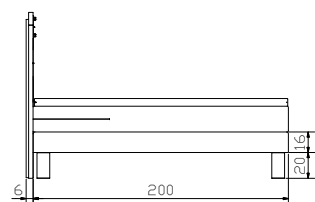
140, 160, 180
200





				Dimension cm
Carpi	 Nachttisch höhenverstellbar	table de nuit réglable en hauteur	bedside table adjustable in height	52/42/34–53
Rivera	 Kommode	commode	chest of drawers	120/46/81

Alle Polsterteile in Pepe beige 327 | toutes les parties rembourrées en Pepe beige 327 | all upholstery parts in Pepe beige 327

Alle Holzteile in Akazie Vintage brown | toutes les parties en bois en acacia Vintage brown | all wooden parts in acacia Vintage brown

Zubehör siehe Register 2 | accessoires voir registre 2 | accessories see index 2



				Dimension cm
Memphis	Bett	lit	bed	
	Breiten	largeurs	widths	140, 160, 180
	Länge	longueur	length	200

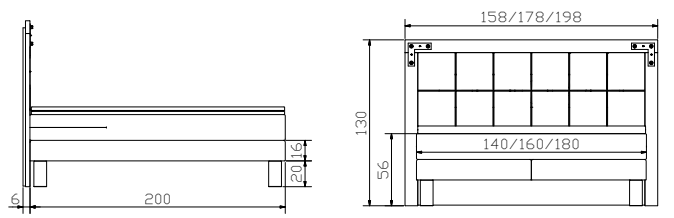



				Dimension cm
Fleur	Bett Breiten Länge	lit largeurs longueur	bed widths length	140, 160, 180 200
Quora	 Nachttisch	table de nuit	bedside table	43/43/53

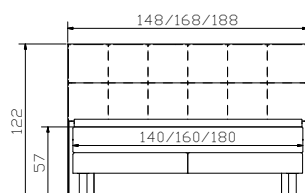
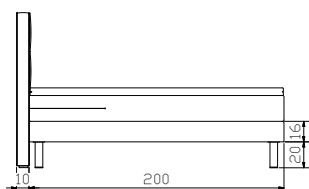

4.34

Alle Polsterteile in KUL white 323 | toutes les parties rembourrées en KUL white 323 | all upholstery parts in KUL white 323

Alle Holzteile in Buche weiss deckend, lackiert | toutes les parties en bois en hêtre blanc, couvrant, laqué | all wooden parts in beech white covered, lacquered

Füsse in Metall chrom |
pieds en métal chrome | feet in metal chrome

Zubehör siehe Register 2 | accessoires voir registre 2 | accessories see index 2





				Dimension cm
Scandia	Bett Breiten Länge	lit largeurs longueur	bed widths length	140, 160, 180 200
Circo 52	Nachttisch/Hocker	table de nuit/tabouret	bedside table/stool	Ø 45/52

Alle Polsterteile in Pepe grey 335 | toutes les parties rembourrées en Pepe grey 335 | all upholstery parts in Pepe grey 335

Alle Holzteile in Eiche bianco, gebürstet, geölt | toutes les parties en bois en chêne bianco, brossé, huilé | all wooden parts in oak bianco, brushed, oiled

Zubehör siehe Register 2 | accessoires voir registre 2 | accessories see index 2

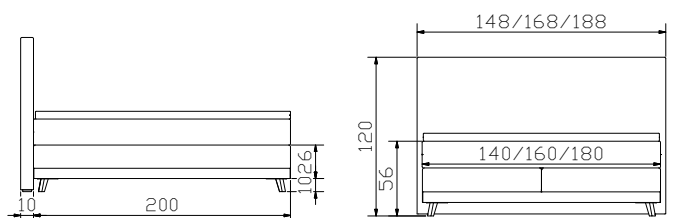



Alle Polsterteile in KUL white 323 | toutes les parties rembourrées en KUL white 323 | all upholstery parts in KUL white 323

Alle Holzteile in Eiche bianco, gebürstet, geölt | toutes les parties en bois en chêne bianco, brossé, huilé | all wooden parts in oak bianco, brushed, oiled

Zubehör siehe Register 2 | accessoires voir registre 2 | accessories see index 2



				Dimension cm
Chalet	Bett	lit	bed	
	Breiten Länge	largeurs longueur	widths length	140, 160, 180 200
Quora	Nachttisch	Table de nuit	Bedside table	43/43/53

Alle Polsterteile in Pepe anthrazit 328 | toutes les parties rembourrées en Pepe anthrazit 328 | all upholstery parts in Pepe anthrazit 328

Alle Holzteile in Eiche bianco, gebürstet, geölt | toutes les parties en bois en chêne bianco, brossé, huilé | all wooden parts in oak bianco, brushed, oiled

Zubehör siehe Register 2 | accessoires voir registre 2 | accessories see index 2

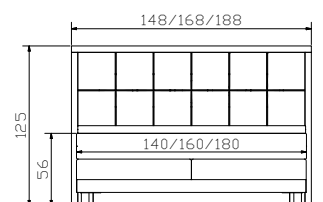
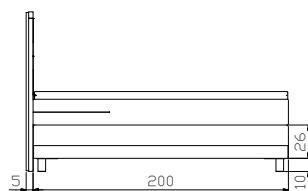



				Dimension cm
Aska	Sekretär	secrétaire	bureau	120/60/85
Circo 44	Nachttisch/Hocker	table de nuit/tabouret	bedside table/stool	Ø 45/44
Noma	Nachttisch	table de nuit	bedside table	48/43/47
Sima 10	Füsse	pieds	feet	

Alle Polsterteile in KUL white 323 | toutes les parties rembourrées en KUL white 323 | all upholstery parts in KUL white 323

Alle Holzteile in Eiche bianco, gebürstet, geölt | toutes les parties en bois en chêne bianco, brossé, huilé | all wooden parts in oak bianco, brushed, oiled

Zubehör siehe Register 2 | accessoires voir registre 2 | accessories see index 2



Villa	Bett Breiten Länge	lit largeurs longueur	bed widths length	Dimension cm
				140, 160, 180 200

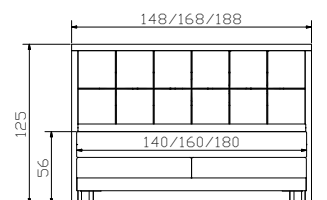
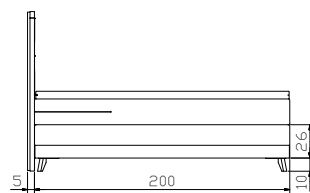



swiss bed concept



EDITION ROMANTIC



Lieferung ab Lager | Livraison à partir du stock | Delivery from stock



Cura

Nachttisch

table de nuit

bedside table

Dimension cm

42/37/50

Alle Metallteile in Massiveisen handgeschmiedet schmiedeeisenfarbig | toutes les parties métalliques en fer massif forgé à la main teinté fer | all metal parts in solid iron handforged iron coloured

Weitere Beimöbel siehe Register 2 | autres accessoires voir registre 2 | further accessories see index 2



Cerete

Bett
Breiten
Längen

lit
largeurs
longueurs

bed
widths
lengths

Dimension cm

140, 160, 180, 200
200, 210, 220

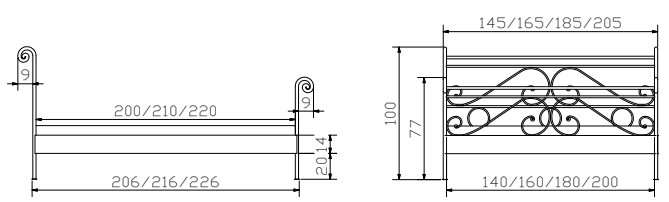



				Dimension cm
Aska	Sekretär, weiss	secrétaire, blanc	bureau, white	120/60/85
Circo 44	Nachttisch/Hocker	table de nuit/tabouret	bedside table/stool	Ø 45/44
Cura	Nachttisch	table de nuit	bedside table	42/37/50

Alle Metallteile in Eisen weiss | toutes les parties métalliques en fer blanc | all metal parts in iron white

Weitere Beimöbel siehe Register 2 | autres accessoires voir registre 2 | further accessories see index 2



Lurano

Bett
Breiten
Längen

lit
largeurs
longueurs

bed
widths
lengths

Dimension cm

100, 120, 140, 160, 180
200, 210, 220

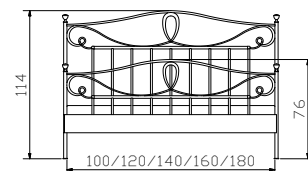
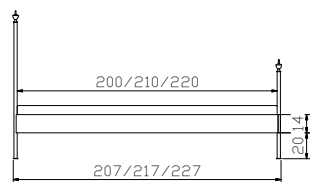



Cura

Nachttisch

table de nuit

bedside table

Dimension cm

42/37/50

Alle Metallteile in Eisen schmiedeisenfarbig | toutes les parties métalliques en fer teinté fer | all metal parts in iron iron coloured

Weitere Beimöbel siehe Register 2 | autres accessoires voir registre 2 | further accessories see index 2



Lurano

Bett
Breiten
Längen

lit
largeurs
longueurs

bed
widths
length

Dimension cm

100, 120, 140, 160, 180
200, 210, 220

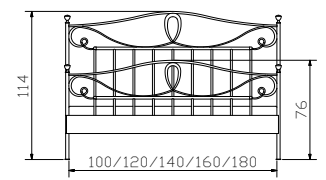



swiss bed concept



FACTORY LINE

Akazie massiv | acacia massiv | acacia solid

Achten Sie auf FSC®-zertifizierte Produkte | soyez attentifs aux produits certifiés FSC® | look for FSC®-certified products



The mark of responsible forestry





51

D

Bettrahmen | cadre de lit | bedframe

Bloc 16

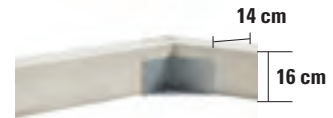

Breiten | largeurs | widths:
140, 160, 180, 200 cm

Längen | longueurs | lengths:
200, 210, 220 cm

Einlegetiefe | hauteur encastrable | insertion depth:
16 cm

Loft 18*



Breiten | largeurs | widths:
90, 100, 120, 140, 160, 180, 200 cm

Längen | longueurs | lengths:
200, 210, 220 cm

Einlegetiefe | hauteur encastrable | insertion depth:
18 cm

Dallas 23



Breiten | largeurs | widths:
140, 160, 180, 200 cm

Längen | longueurs | lengths:
200, 210, 220 cm

Einlegetiefe | hauteur encastrable | insertion depth:
18**, 23 cm

*Option | option



Case 8

Winkel (8er Set zu Loft Bettrahmen)

équerres (set de 8 pour cadre de lit Loft)
bracket (set of 8 for Loft bedframe)

Ausführungen | exécutions | executions

Holz | bois | wood



61 Akazie Vintage white, lackiert

Acacia Vintage white, laqué
Acacia Vintage white, lacquered



62 Akazie Vintage brown, lackiert

Acacia Vintage brown, laqué
Acacia Vintage brown, lacquered

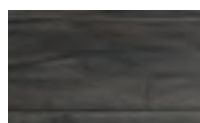

64 Akazie Vintage grey, lackiert

Acacia Vintage grey, laqué
Acacia Vintage grey, lacquered

Traversen | traverses | bars

Wir empfehlen grundsätzlich den Einsatz von Crosstraver (Quertraverse) oder Midtraver (Längstraverse).

Nous recommandons en général l'utilisation de Crosstraver (traverse transversale) ou Midtraver (traverse centrale).

We recommend basically the insertion of Crosstraver (central cross bar) or Midtraver (central bar).

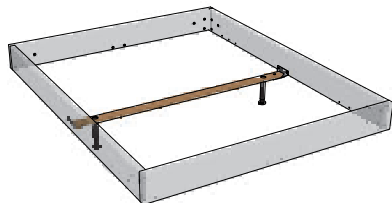

Crosstraver

Quertraverse | traverse transversale | central cross bar

Für alle Bettbreiten | pour toutes les largeurs de lit | for all bed widths

Achtung: Crosstraver ist nicht mit den Füßen Lovie-Box und Practico-Box einsetzbar

Attention : Crosstraver ne peut pas être utilisée avec les pieds Lovie-Box et Practico-Box

Attention: Crosstraver cannot be used with the Lovie-Box and Practico-Box

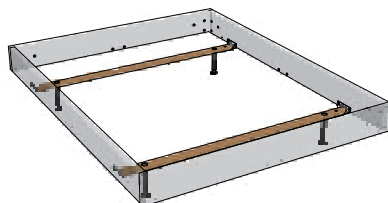

Crosstraver-Twin

Quertraversen | traverses transversales | cross bars

Für alle Bettbreiten | pour toutes les largeurs de lit | for all bed widths

Achtung: Crosstraver-Twin ist nicht mit den Füßen Evio, Vilo, Lovie-Box und Practico-Box einsetzbar

Attention : Crosstraver-Twin ne peut pas être utilisée avec les pieds Evio, Vilo, Lovie-Box et Practico-Box

Attention: Crosstraver-Twin cannot be used with legs Evio, Vilo, Lovie-Box and Practico-Box

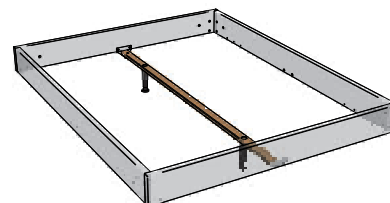

Midtraver

Längstraverse | traverse centrale | central bar

Für Betten ab Breite 160 cm mit 2 Lattenrosten oder Motorrahmeneinbau | pour les lits à partir de 160 cm de largeur avec 2 sommiers ou l'installation d'un cadre motorisé | for beds from 160 cm width with 2 slats or motor frame installation

Achtung: Midtraver ist nicht mit den Füßen Evio, Vilo, Lovie-Box und Practico-Box einsetzbar

Attention : Midtraver ne peut pas être utilisée avec les pieds Evio, Vilo, Lovie-Box et Practico-Box

Attention: Midtraver cannot be used with legs Evio, Vilo, Lovie-Box and Practico-Box

** Dallas 23

Bei der Einlegetiefe 18 cm sind die Füße/Sockel um 5 cm versenkt und um diese Höhe weniger sichtbar.

Avec les équerres en position haute (18 cm) les pieds/sockle sont encastrés de 5 cm sous le cadre et donc moins visibles.

With the insertion depth 18 cm the feet/socket are sunken in by 5 cm and this height less visible.

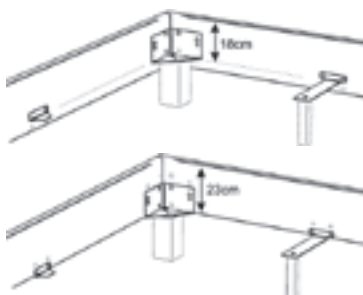

Option Midtraver-move

Achtung: nicht bei Füßen in der Höhe 30 cm, Lovie-Box und Practico-Box einsetzbar

Attention : ne s'applique pas aux pieds à une hauteur de 30 cm, Lovie-Box et Practico-Box

Attention: not applicable for feet at a height of 30 cm, Lovie-Box and Practico-Box

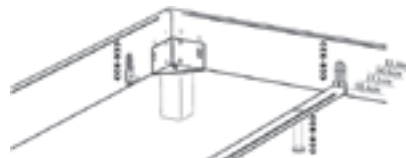

Urbanes Flair

Robust, schroff, mit dekorativen Metallbeschlägen und natürlichen Unregelmäßigkeiten: der unkonventionelle Fabrikhallen-Stil unserer Factory-Line taucht jedes Schlafzimmer in ein aussergewöhnlich urbanes Flair.

Alle Holzteile werden aus massiver Akazie gefertigt. Sie besitzt eine hohe Widerstandsfähigkeit und ist dadurch ein sehr dauerhaftes Holz. Neben dieser Robustheit verfügt Akazie über eine unvergleichliche Elastizität; Rissbildungen und Verziehen des Holzes kommen sehr selten vor.

Bitte beachten Sie, dass Farb- und Strukturunterschieden bei Echtholz naturbedingte Eigenschaften sind.

Ambiance urbaine

Robuste, rugueux, avec des ferrures décoratives en métal et des irrégularités naturelles : le style non conventionnel du hall d'usine de notre Factory-Line plonge chaque chambre dans une ambiance urbaine extraordinaire.

Toutes les pièces en bois sont en acacia massif. Il a une haute résistance et est donc un bois très durable. En plus de cette robustesse, l'acacia possède une élasticité incomparable ; les fissures et les déformations du bois sont très rares.

Veuillez noter que les différences de couleur et de structure sont des caractéristiques naturelles du bois.

Urban flair

Robust, rugged, with decorative metal fittings and natural irregularities: the unconventional factory hall style of our Factory-Line immerses every bedroom in an extraordinary urban flair.

All wooden parts are made of solid acacia. It has a high resistance and is therefore a very durable wood. In addition to this robustness, acacia has an incomparable elasticity; cracking and warping of the wood occur very rarely.

Please note that differences in colour and texture are natural features of real wood.

Holz | bois | wood

Festo



Gola FSC



Ivio FSC



Practico-Box FSC



Evio FSC



Stabil



Vilo FSC



Lovie-Box FSC

90–140 (1 Schublade/tiroir/drawer)



Lovie-Box FSC

140–200 (2 Schubladen/tiroirs/drawers)



Standard: Blumotion

Option: Tip-on

siehe Seite 5.8 | voir page 5.8 | see page 5.8

	Masse cm dim. cm	Breiten cm largeurs cm widths cm	Höhen cm hauteurs cm heights cm				Holzfarben couleurs bois colours wood							
			10	20	25	30	10	16	61	62	64			
Holz bois wood														
Evio		90–200			●		●	●						
Festo*	14×14			●	●				●	●	●			
Gola	8/5×8/5			●	●				●	●	●			
Ivio	10×10		●	●	●				●	●	●			
Lovie-Box* (1 Schublade/tiroir/drawer)		90–140			●		●	●						
Lovie-Box* (2 Schubladen/tiroirs/drawers)		140–200			●		●	●						
Practico-Box (inkl. Boden fond inclus bottom included)		90–200			●		●	●						
Stabil**		140–200			●				●	●	●			
Vilo		90–200		●			●	●						

*bei Dallas 23 Rahmen nur mit Einlegetiefe 23 cm möglich | avec cadre Dallas 23 uniquement possible avec la hauteur encastrable de 23 cm | with Dallas 23 frame only possible with insertion depth 23 cm

**Stabil nur mit Bloc 16 Rahmen möglich | Stabil uniquement possible avec cadre de lit Bloc16 | Stabil only possible with frame Bloc 16



10
Weiss
Blanc
White



16
Anthracit



61
**Akazie Vintage white,
lackiert**
Acacia Vintage white,
laqué
Acacia Vintage white,
lacquered



62
**Akazie Vintage brown,
lackiert**
Acacia Vintage brown,
laqué
Acacia Vintage brown,
lacquered

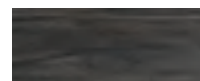

64
**Akazie Vintage grey,
lackiert**
Acacia Vintage grey,
laqué
Acacia Vintage grey,
lacquered

Füsse | pieds | feet

Metall | métal | metal



Metall métal metal	Masse cm dim. cm	Breiten cm largeurs cm widths cm	Höhen cm hauteurs cm heights cm				Metallfarben couleurs métal colours metal							
			10	20	25	30	00	04	10	16	40	41	42	43
Caro	6×6		●	●	●		●		●			●		●
Cielo***^		120–200		●				●	●					
Fasio	∅5/9			●					●	●				
Gina*	3,5×3,5			●			●					●	●	
Grado	∅6/10			●			●					●		
Indus	6×2	140–200		●	●				●				●	●
Jeno	12×5		●	●	●			●	●					
Jump*	∅10/12			●				●	●					
Mico	8×8		●	●	●	●	●		●			●	●	●
Quada	20×6,5			●	●				●					●
Rally	∅10			●									●	
Reca	24×12		●										●	●
Road**	∅13			●				●						
Slid	8/1	140–200		●	●				●	●			●	
Soko	∅6			●	●			●					●	
Stomp	∅8		●	●	●	●		●					●	
Tondo	∅3,5			●					●	●	●	●	●	

* bei Dallas 23 nur Einlegetiefe 23 cm möglich | pour Dallas 23 uniquement avec profondeur d'insertion 23 cm | with Dallas 23 only 23 cm insertion depth possible

** Füsse fixiert, Rollen nur optisch | pieds fixes, roulettes uniquement décoration | feet fixed, castors only visual

***Cielo nur mit Loft 18 und Dallas 23 Rahmen möglich | Cielo uniquement possible avec cadre de lit Loft 18 et Dallas 23 | Cielo only possible with frame Loft 18 and Dallas 23

^ Curty Vorhang und Vela Baldachin-Tuch siehe Register 2, Seite 12 | Curty rideau et Vela tissu de baldaquin voir registre 2, page 12 | Curty curtain and Vela canopy cloth see index 2, page 12

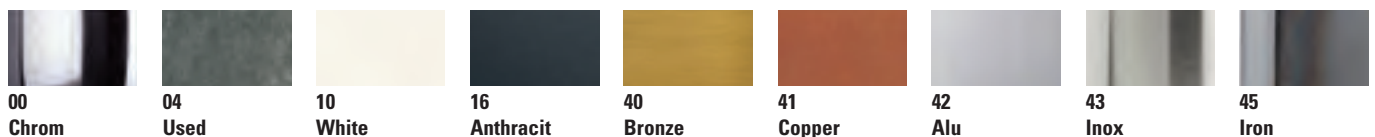



The mark of responsible forestry
FSC® C123546

Look for FSC® certified products

Bettkasten mit Holzkufe | tiroir de lit avec patins en bois | bed drawer with wooden vat

Lovie-Box + Covero - 1 90-140 cm 1 Schublade | 1 tiroir | 1 drawer

Stauraum | compartiment de rangement | storage space:
134×61×16 cm

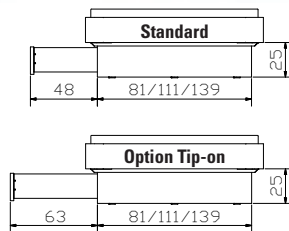

Standard: gedämpfter Selbsteinzug Blumotion von BLUM
Option: Tip-on-Öffnung mit Vollauszug von BLUM

Lovie-Box + Saceto - 1 140-200 cm 2 Schublade(n) | 2 tiroirs | 2 drawers

Stauraum | compartiment de rangement | storage space:
2×134×61×16 cm

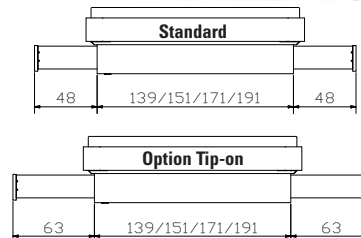

standard: système d'amortissement Blumotion de BLUM
option: ouverture Tip-on avec sortie totale de BLUM

standard: soft closing runner Blumotion of BLUM
option: opening Tip-on with full extension of BLUM

Roll-Box 20/25



Voraussetzungen für Einsatz Bettkasten

Generell
Bettfusshöhe von (mindestens) 20 oder 25 cm erforderlich.

Seitlich
mit Midtraver möglich.

Optionen
Deckel Covero in weiss, Stoffabdeckung Saceto in Polyester grau.

Roll-Box 20/25 + Covero



Conditions d'utilisation d'un tiroir de lit

En général
Une hauteur de pieds de lit d'au (moins) 20 cm ou 25 cm est nécessaire.

Insertion latérale
avec Midtraver possible.

Options
Couvercle Covero en blanc, tissu de protection Saceto en polyester gris.

Roll-Box 20/25 + Saceto



Requirements for using bed drawer

General
Feet of bed need a (minimum) height of 20 cm or 25 cm.

Laterally
with Midtraver possible.

Options
Covero in white, tissue of protection Saceto in polyester grey.



Roll-Box 20

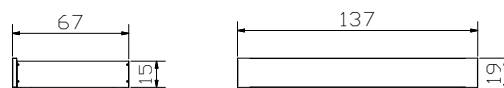

Roll-Box 25

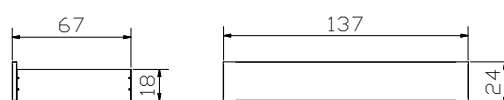

Stauraum | compartiment de rangement | storage space

Roll-Box 20	=	134×61×13 cm
Roll-Box 25	=	134×61×16 cm

Bettkasten | coffre à literie | bedding box

Practico-Box + Loft 18 + Ultrafree-Lift KF



Ultrafree-Lift KF

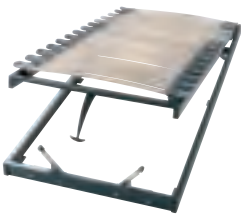

Box = inkl. Boden, Anwendung siehe Seite 5.17
zu Practico-Box:
 Lattenrost **Ultrafree-Lift KF**
 Kopf-/Fussverstellung
 Rahmenholme Höhe 7 cm und 28 Federleisten
 aus Buchenschichtholz
 Gesamthöhe 11 cm

Lattenrost **Econom-move**
 Unverstellbar
 Rahmenholme Höhe 6 cm und 28 Federleisten
 aus Buchenschichtholz
 Gesamthöhe 9 cm

inkl. Gasdruckfedern und allen Beschlägen

Details zu Ultrafree-Lift KF und Econom-move
 siehe Register 13, Seite 6

Practico-Box + Loft 18 + Econom-move

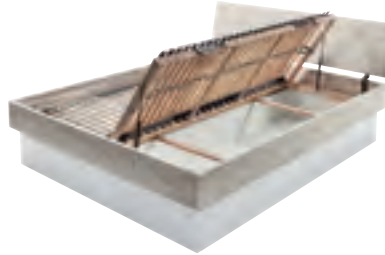

Econom-move



box = fond inclus, utilisation voir page 5.17
pour box Practico:
 Sommier **Ultrafree-Lift KF**
 Tête et pied réglables
 Cadre, hauteur 7 cm et 28 lattes en hêtre multiplis
 Hauteur totale 11 cm

Sommier **Econom-move**
 Non réglable
 Cadre, hauteur 6 cm et 28 lattes en hêtre multiplis
 Hauteur totale 9 cm

Pistons à gaz et toute la quincaillerie inclus

Détails pour Ultrafree-Lift KF et Econom-move
 voir registre 13, page 6

Stauraum | compartiment de rangement | storage space

90 × 200/210/220	=	81 × 190/200/210 × 24 cm
100 × 200/210/220	=	91 × 190/200/210 × 24 cm
120 × 200/210/220	=	111 × 190/200/210 × 24 cm
140 × 200/210/220	=	131 × 190/200/210 × 24 cm
160 × 200/210/220	=	74 × 190/200/210 × 24 (2 x) cm
180 × 200/210/220	=	84 × 190/200/210 × 24 (2 x) cm
200 × 200/210/220	=	94 × 190/200/210 × 24 (2 x) cm

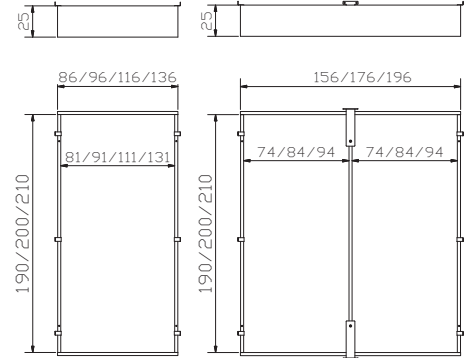

box = bottom incl., handling see page 5.17
for Practico-box:
 Slats **Ultrafree-Lift KF**
 Head/footpiece adjustable
 Frame, height 7 cm and 28 slats are of beech veneer board
 Total height 11 cm

Slats **Econom-move**
 Not adjustable
 Frame, height 6 cm and 28 slats are of beech veneer board
 Total height 9 cm

Pneumatic compression spring and all fittings included

Details for Ultrafree-Lift KF and Econom-move
 see index 13, pages 6

Himmelbett ohne Grenzen

lit à baldaquin sans frontières | canopy bed without borders



Betrahmen |
cadre de lit | bedframe



Cielo-Ron
Baldachin | baldaquin | canopy



Kopfteil |
tête de lit | headboard



Arcada



Dimension: 90/100, 120, 140, 160, 180, 200

Lucca*



Dimension: 140/160, 180/200

Xara

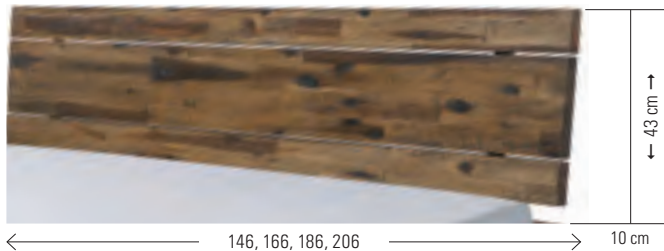

Dimension: 140, 160, 180, 200



Inca*



Dimension: 140/160, 180/200

Varus



Dimension: 140, 160, 180, 200

Kopfteile in allen Holz-Ausführungen erhältlich siehe Seite 5.11

Têtes de lit disponibles dans toutes les versions bois voir page 5.11
 Headboards in all wooden executions available see page 5.11

*nur mit Bettrahmen Bloc 16 möglich

uniquement possible avec cadre de lit Bloc 16
 only possible with bed frame Bloc 16

Gepolsterte Kopfteile, Wandpaneele, Stoffauswahl/Farben siehe Register 1, Lampen siehe Register 2.

Têtes de lits rembourrées, panneaux muraux, choix de tissus/couleurs voir registre 1, lampes voir registre 2.
 Upholstered headboards, wallpanels, choice of tissues/colours see index 1, lamps see index 2.

Adapter | adaptateur | adapter

Bei hohen Matratzen kann mit dem Verlängerungsadapter das Kopfteil erhöht werden.

La tête de lit peut être rehaussée avec l'adaptateur quand le matelas est plus épais.
 With the extension adapter the headboard can be extended if mattresses are high.

Head-Plus

Metall | métal | metal



alu black

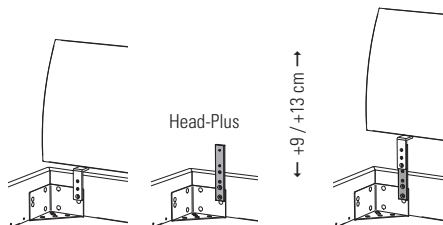

Balco-Hold L (Inca, Lucca)

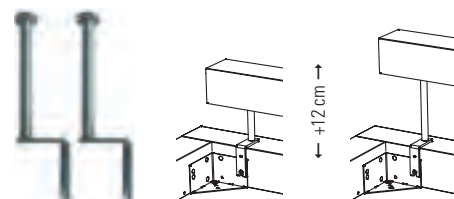

iron

Kissen zu Kopfteilen | coussins pour têtes de lit | cushions for headboards

Arona + Arcada



Lumo + Arcada



Nakio + Inca



Ravo + Varus



Suny + Varus



Varo + Varus



Befestigung mit 2 Bändern (Klettverschluss)

Fixation avec 2 bandes (Velcro®)

Fixation with 2 ribbons (Velcro® fastener)

Kissen coussins cushions	Effektive Masse cm dimensions effectives cm effective dimensions cm	zu Kopfteilen pour têtes de lit for headboards				Breitenmasse cm dimensions de largeur cm widths dimensions cm
		Arcada	Varus	Inca	Xara	
Arona	86, 116, 136, 156, 176×3,5×25	●				90/100, 120, 140, 160, 180/200
Lumo	86, 116, 136, 156, 176×6×25	●				90/100, 120, 140, 160, 180/200
Nakio (2er Set set de 2 set of 2)	55×19×14			●		
Ravo	80, 110, 130, 150, 170, 190×3,5×35	●	●		●	90/100, 120, 140, 160, 180, 200
Suny (2er Set set de 2 set of 2)	55×6×40	●	●			
Varo (2er Set set de 2 set of 2)	55×10×35	●	●		●	

Stoffauswahl/Farben für Kissen siehe Register 1, Seiten 6–7

Choix de tissus/couleurs pour coussins voir registre 1, pages 6–7

Choice of tissues/colours for cushions see index 1, pages 6–7

Ausführungen | exécutions | executions

Holz | bois | wood



61
Akazie Vintage white, lackiert
Acacia Vintage white, laqué
Acacia Vintage white, lacquered



62
Akazie Vintage brown, lackiert
Acacia Vintage brown, laqué
Acacia Vintage brown, lacquered

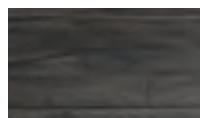

64
Akazie Vintage grey, lackiert
Acacia Vintage grey, laqué
Acacia Vintage grey, lacquered

Kopfteile | têtes de lit | headboards

gepolstert | rembourrées | upholstered

Coria

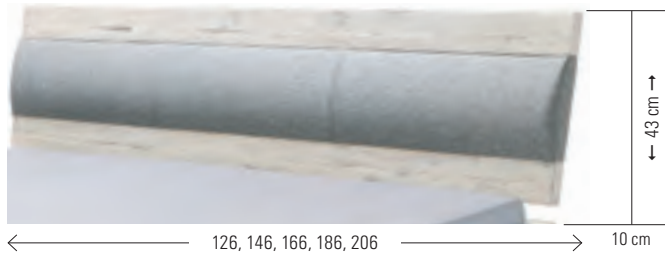

Dimension: 120, 140, 160, 180, 200

Dorma*



Dimension: 140, 160, 180, 200



Gepolsterte Kopfteile, Wandpaneele, Stoffauswahl/Farben siehe Register 1, Lampen siehe Register 2.

Têtes de lits rembourrées, panneaux muraux, choix de tissus/couleurs voir registre 1, lampes voir registre 2.

Upholstered headboards, wallpanels, choice of tissues/colours see index 1, lamps see index 2.

Opera*



Dimension: 140, 160, 180, 200

*nur mit Bettrahmen Bloc möglich | uniquement possible avec cadre de lit Bloc | only possible with bed frame Bloc

Nachttische, Kommoden | tables de nuit, commodes | bedside tables, chests of drawers

Lona FSC

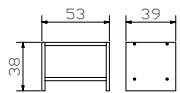

Carpi FSC

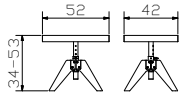

Butch

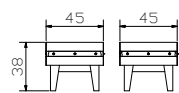

Rio FSC

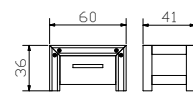

◀ **höhenverstellbar**
réglable en hauteur
adjustable in height

▶ **inkl. Glasplatte** ▶
plateau en verre inclus
incl. glass plate

Cali FSC

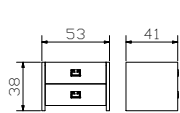

Tercio FSC

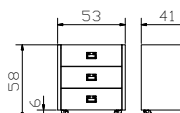

Rivera FSC

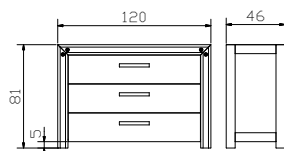

Case 4 (Option)



4er Set zu | set de 4 pour | set of 4 for:
Lona, Cali, Tercio, Rio, Rivera, Banco, Scola

Bank + Kissen | banquette + coussin | bench + cushion

Banco 

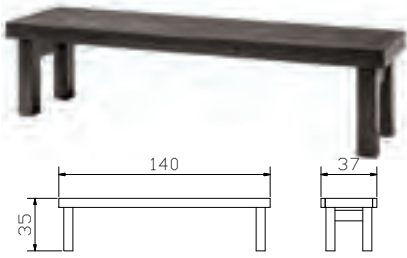

Vano



Vano, Topia

Bezugsstoffe siehe Register 1, Seiten 6 – 7

Tissus de revêtement voir registre 1, pages 6 – 7

Cover fabrics see index 1, pages 6 – 7

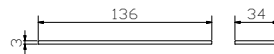

Topia

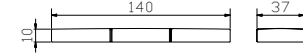

Sekretär | secrétaire | bureau

höhenverstellbar | réglable en hauteur | adjustable in height

Scola / Case 4

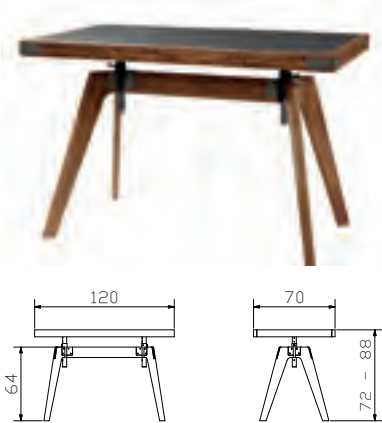

Ausführungen | exécutions | executions

Holz | bois | wood



61 Akazie Vintage white, lackiert

Acacia Vintage white, laqué
Acacia Vintage white, lacquered



62 Akazie Vintage brown, lackiert

Acacia Vintage brown, laqué
Acacia Vintage brown, lacquered

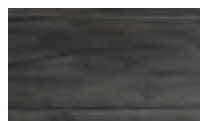

64 Akazie Vintage grey, lackiert

Acacia Vintage grey, laqué
Acacia Vintage grey, lacquered

Nachttische, Kommoden | tables de nuit, commodes | bedside tables, chests of drawers

Modo 



Modo + Jone 

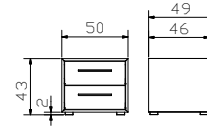

Tola 



Tola + Jone 

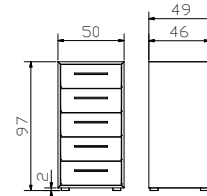

Chest 



Chest + Jone 

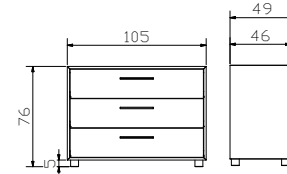

Modo, Tola, Chest

standardmässig mit Griffen Rivo used, optional Covo and andere Farben. Korpus = MDF betonfarbig lackiert, Innenschubladen = Akazie massiv, grau lackiert; Fronten in allen aufgeführten Holz Ausführungen erhältlich | standard avec poignées Rivo used, en option poignées Covo et d'autres couleurs. Corps = mdf teinté beton, laqué; tiroirs intérieur = acacia massif, gris laqué, façades dans tous les exécutions en bois mentionnés disponible | with handles Rivo used standard, optional Covo handles and other colours. Corpus = mdf concrete coloured, lacquered; inside drawers = solid acacia, grey lacquered, fronts in all listed wooden executions available

Duqa anthracit



Tree



Pira 



höhenverstellbar
 réglable en hauteur
 adjustable in height

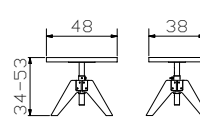
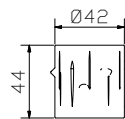
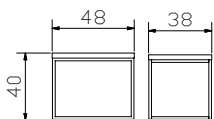

Duqa, Pira = Auflageplatte Echtbeton | plaque d'appui béton véritable | support plate real concrete

Tree = Echtbeton, Farb- und Strukturunterschiede sind naturbedingte Eigenschaften | béton véritable, les différences de couleurs et structures sont des particularités naturelles. | real concrete, differences in colour and structures are natural characteristics.

Ausführungen | exécutions | executions

Holz | bois | wood

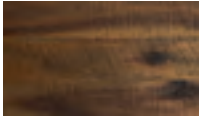

62 Akazie Vintage brown, lackiert

Acacia Vintage brown, laqué
Acacia Vintage brown, lacquered



64 Akazie Vintage grey, lackiert

Acacia Vintage grey, laqué
Acacia Vintage grey, lacquered

Beton | béton | concrete



20 Beton grey

béton grey
concrete grey

Atrio alu, anthracit + Tola



Rückplatte + Boden in weiss oder anthracit

Plaque arrière + base en blanc ou anthracite
Back panel + base in white or anthracite

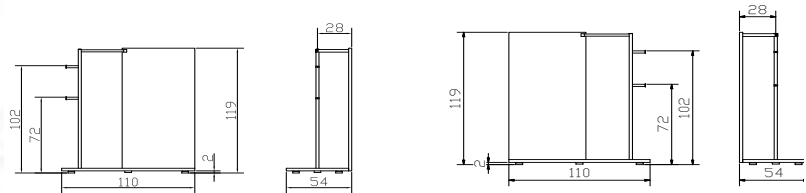

Metallstange/Rückplatte links und rechts montierbar | barre métallique/plaque arrière peut être montée à gauche et à droite | metal bar/back plate can be assembled left and right

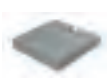

Option: Tray Holzablage für Atrio = Beton (MDF) lackiert

vide poche Tray pour Atrio = béton (mdf) laqué
wooden shelf Tray for Atrio = concrete (mdf) lacquered

Füsse | pieds | feet = Option zu | pour | for Modo, Tola, Chest

Leg alu, chrom, inox



Piedo alu, chrom



Roll alu, chrom



Jone anthracit, used



Tindo alu, anthracit, bronze, copper



Fuss Set (4 Stk.) | set de pieds (4 pcs) | set of feet (4 pcs)

Griffe | poignées | handles

Covo

= Modo, Tola, Chest



Alu



Chrom



Inox

Rivo

= Modo, Tola, Chest



Used



Anthracit



Bronze



Copper

Metall | métal | metal



00 Chrom



04 Used

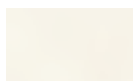

10 White



16 Anthracit



40 Bronze



41 Copper



42 Alu



43 Inox



45 Iron

Chrom = Metall verchromt | métal chromé | metal chrome

Used = Metall galvanisiert | métal galvanisé | metal galvanised

White = Metall pulverbeschichtet | métal thermolaqué | metal powder-coated

Anthracit = Metall pulverbeschichtet | métal thermolaqué | metal powder-coated

Bronze = Metall lackiert | métal laqué | metal lacquered

Copper = Metall lackiert | métal laqué | metal lacquered

Alu = Metall pulverbeschichtet | métal thermolaqué | metal powder-coated

Inox = Edelstahl gebürstet | acier inoxydable brossé | stainless steel brushed

Iron = Metall geflammt, pulverbeschichtet | métal flammé, thermolaqué | metal mottled, powder-coated



				Dimension cm
Rivera	Kommode	commode	chest of drawers	120/46/81
Butch	Nachttisch	table de nuit	bedside table	45/45/38

Alle Holzteile in Akazie Vintage grey | toutes les parties en bois en acacia Vintage grey | all wooden parts in acacia Vintage grey
Weitere Beimöbel siehe Register 2 | autres accessoires voir registre 2 | further accessories see index 2



Details siehe Seite 5.9

Détails voir page 5.9

Details see page 5.9

				Dimension cm
Bloc 16	Rahmen Breiten Längen	cadre largeurs longueurs	frame widths lengths	140, 160, 180, 200 200, 210, 220
Practico-Box	Anthrazit Breiten Längen Höhe	anthracite largeurs longueurs hauteur	anthracite widths lengths height	140, 160, 180, 200 200, 210, 220 25
Ripo	Kopfteil, Casual sahara 330 siehe Register 1	tête de lit, Casual sahara 330 voir registre 1	headboard, Casual sahara 330 see index 1	90, 100, 120, 140, 160, 180, 200

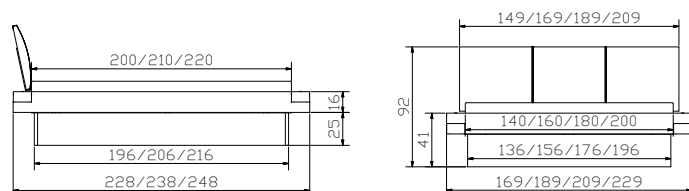



				Dimension cm
Scola	Sekretär	secrétaire	bureau	120/70/72-88
Tree	Nachttisch/Hocker	table de nuit/tabouret	bedside table/stool	Ø 42/44
Pira	Nachttisch höhenverstellbar 34–53 cm	table de nuit réglable en hauteur 34–53 cm	bedside table adjustable in height 34–53 cm	52/42/34-53



Alle Holzteile in Akazie Vintage brown lackiert | toutes les parties en bois en acacia Vintage brown laqué | all wooden parts in acacia Vintage brown lacquered

Tree + Auflageplatte Pira Echtbeton | corps Tree + plaque d'appui Pira béton véritable | Tree + support plate Pira real concrete

Weitere Beimöbel siehe Register 2 | autres accessoires voir registre 2 | further accessories see index 2



				Dimension cm
Bloc 16	Rahmen Breiten Längen	cadre largeurs longueurs	frame widths lengths	140, 160, 180, 200 200, 210, 220
Slid anthracit	Kufen Breiten Höhe	patins largeurs hauteur	vats widths height	140, 160, 180, 200 20, 25
Opera	Kopfteil, Prisma silver 674	tête de lit, Prisma silver 674	headboard, Prisma silver 674	140, 160, 180, 200

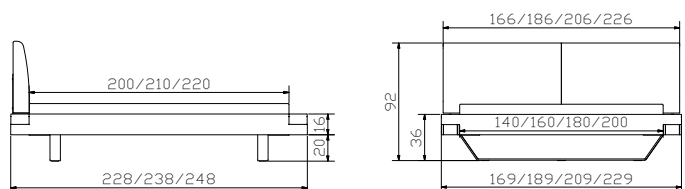



				Dimension cm
Riviera	Kommode	commode	chest of drawers	120/46/81
Carpi	Nachttisch höhenverstellbar 34–53 cm	table de nuit réglable en hauteur 34–53 cm	bedside table adjustable in height 34–53 cm	52/42/34-53



Alle Holzteile in Akazie Vintage grey lackiert | toutes les parties en bois en acacia Vintage grey laqué | all wooden parts in acacia Vintage grey lacquered

Weitere Beimöbel siehe Register 2 | autres accessoires voir registre 2 | further accessories see index 2



				Dimension cm
Bloc 16	Rahmen Breiten Längen	cadre largeurs longueurs	frame widths lengths	140, 160, 180, 200 200, 210, 220
Stabil	Kufen Breiten Höhe	patins largeurs hauteur	vats widths height	140, 160, 180, 200 25
Inca Nakio	Kopfteil Kissen (2er Set) Casual carbon 334	tête de lit coussins (set de 2) Casual carbon 334	headboard cushions (set of 2) Casual carbon 334	140/160, 180/200 55/19/14

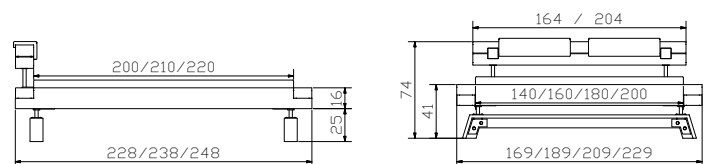



				Dimension cm
Bloc 16	Rahmen Breiten Längen	cadre largeurs longueurs	frame widths lengths	140, 160, 180, 200 200, 210, 220
Festo	Füße Höhen	pieds hauteurs	feet heights	20, 25
Lucca	Kopfteil	tête de lit	headboard	140/160, 180/200
Cali	Nachttisch	table de nuit	bedside table	53/41/38

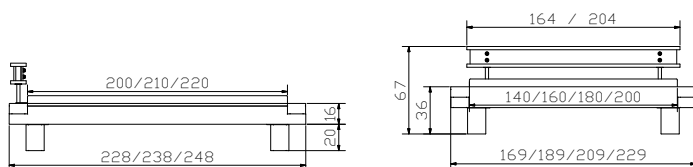

Alle Holzteile in Akazie Vintage white lackiert | toutes les parties en bois en acacia Vintage white laqué | all wooden parts in acacia Vintage white lacquered

Weitere Beimöbel siehe Register 2 | autres accessoires voir registre 2 | further accessories see index 2



Dorma

Kopfteil, Kitana nougat 601

tête de lit, Kitana nougat 601

headboard, Kitana nougat 601

Dimension cm

140, 160, 180, 200

Inca

Kopfteil

tête de lit

headboard

140/160, 180/200

Nakio

Kissen (2er Set)

coussins (set de 2)

cushions (set of 2)

55/19/14

Kitana nougat 601

Kitana nougat 601

Kitana nougat 601

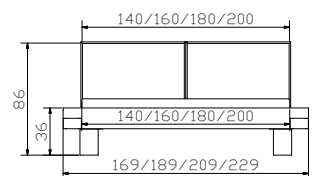
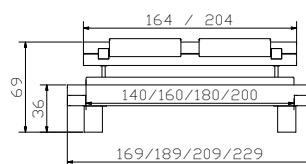



				Dimension cm
Riviera	Kommode	commode	chest of drawers	120/46/81
Butch	Nachttisch	table de nuit	bedside table	45/45/38

Alle Holzteile in Akazie Vintage brown lackiert | toutes les parties en bois en acacia Vintage brown laqué | all wooden parts in acacia Vintage brown lacquered
Lampen und weitere Beimöbel siehe Register 2 | lampes et autres accessoires voir registre 2 | lamps and further accessories see index 2



				Dimension cm
Loft 18	Rahmen	cadre	frame	
	Breiten	largeurs	widths	90, 100, 120, 140, 160, 180, 200
	Längen	longueurs	lengths	200, 210, 220
Case 8 used	Winkel (8er-Set)	équerres (set de 8)	brackets (set of 8)	
Gola	Füße	pièdes	feet	
	Höhen	hauteurs	heights	20, 25
Varus	Kopfteil	tête de lit	headboard	140, 160, 180, 200
Ravo	Kissen, Casual carbon 334	coussin, Casual carbon 334	cushion, Casual carbon 334	140, 160, 180, 200

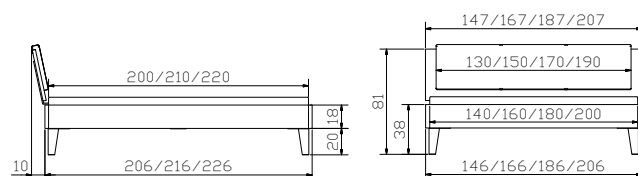



				Dimension cm
Topa bronze	Bank inkl. Kissen Prisma jade 672	banquette, coussin incl. Prisma jade 672	bench, cushion incl. Prisma jade 672	144/44/38
Scola Case used	Sekretär, höhenverstellbar Winkel (4er-Set)	secrétaire, réglable en hauteur équerres (set de 4)	bureau, adjustable in height brackets (set of 8)	120/70/72-88
Tree	Nachttisch/Hocker	table de nuit/tabouret	bedside table/stool	Ø 42/44
Modo Rivo bronze	Nachttisch Griffe (2er Set)	table de nuit poignées (set de 2)	bedside table handles (set of 2)	50/49/43
Smart black	Lampen (2er Set) 12V DC, 30 LED warm	Lampes (set de 2) 12V DC, 30 LED warm	Lamps (set of 2) 12V DC, 30 LED warm	



				Dimension cm
Loft 18	Rahmen Breiten Längen	cadre largeurs longueurs	frame widths lengths	90, 100, 120, 140, 160, 180, 200 200, 210, 220
Fasio bronze	Füße Höhe	pieds hauteur	feet height	20
Boga	Kopfteil, Prisma jade 672 siehe Register 1	tête de lit, Prisma jade 672 voir registre 1	headboard, Prisma jade 672 see index 1	90, 100, 120, 140, 160, 180, 200

Alle Holzteile in Akazie Vintage grey lackiert | toutes les parties en bois en acacia Vintage grey laqué | all wooden parts in acacia Vintage grey lacquered

Tree in Echtbeton | Tree en béton véritable | Tree in real concrete

Lampen und weitere Beimöbel siehe Register 2 | lampes et autres accessoires voir registre 2 | lamps and further accessories see index 2

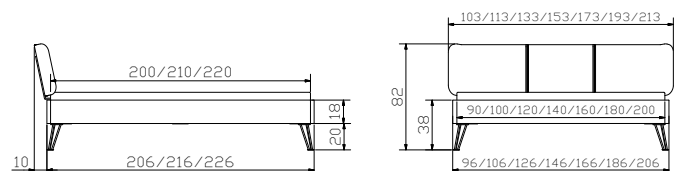



				Dimension cm
Malta	Kopfteil Alpina smoke 394 Alpina lightgrey 390 siehe Register 1	tête de lit Alpina smoke 394 Alpina lightgrey 390 voir registre 1	headboard Alpina smoke 394 Alpina lightgrey 390 see index 1	120, 140, 160, 180, 200
Rivera	Kommode	commode	chest of drawers	120/46/81
Study	Schreibtisch, weiss	bureau, blanc	desk, white	160/80/75

Alle Holzteile in Akazie Vintage brown oder white lackiert | toutes les parties en bois en acacia Vintage brown ou white laqué | all wooden parts in acacia Vintage brown or white lacquered

Lampen und weitere Beimöbel siehe Register 2 | lampes et autres accessoires voir registre 2 | lamps and further accessories see index 2



				Dimension cm
Loft 18	Rahmen	cadre	frame	
	Breiten	largeurs	widths	90, 100, 120, 140, 160, 180, 200
	Längen	longueurs	lengths	200, 210, 220
Case 8 used	Winkel (8er-Set)	équerres (set de 8)	brackets (set of 8)	
Ivio	Füsse	pieds	feet	
	Höhen	hauteurs	heights	10, 20, 25
Malta	Kopfteil, Kabo calc 630 siehe Register 1	tête de lit, Kabo calc 630 voir registre 1	headboard, Kabo calc 630 see index 1	120, 140, 160, 180, 200
Tercio	Nachttisch/Rollcontainer	table de nuit/caisson à roulettes	bedside table/rolling container	53/41/58
Roll-Box	Bettkasten, weiss	tiroir de lit, blanc	bed drawer, white	137/67
	Höhen	hauteurs	heights	19, 24
Lona	Nachttisch	table de nuit	bedside table	53/39/38
Case used	Winkel (4er-Set)	équerres (set de 4)	brackets (set of 4)	

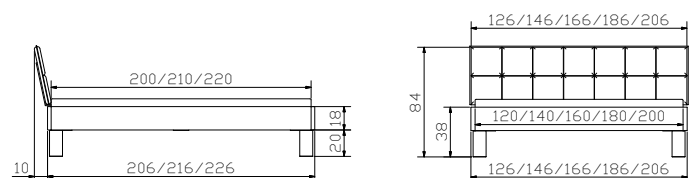



				Dimension cm
Scola	Sekretär	secrétaire	bureau	120/70/72-88
Banco	Bank	banquette	bench	140/37/35
Rivera	Kommode	commode	chest of drawers	120/46/81
Cali	Nachttisch	table de nuit	bedside table	53/41/38
Curty	Baldachin-Vorhang (3er Set) Baumwolle weiss	rideau de baldaquin (set de 3) coton blanc	curtain of canopy (set of 3) cotton white	272/185 (3x)



Curty

Alle Holzteile in Akazie Vintage brown lackiert | toutes les parties en bois en acacia Vintage brown laqué | all wooden parts in acacia Vintage brown lacquered

Lampen und weitere Beimöbel siehe Register 2 | lampes et autres accessoires voir registre 2 | lamps and further accessories see index 2



				Dimension cm
Loft 18	Rahmen Breiten Längen	cadre largeurs longueurs	frame widths lengths	90, 100, 120, 140, 160, 180, 200 200, 210, 220
Cielo anthracit	Baldachin Breiten Längen Höhe, Boden bis Unterkante Bettrahmen	baldachin largeurs longueurs hauteur, Du sol au bord inférieur du cadre du lit	canopy widths lengths height, Floor to lower edge of bed frame	120, 140, 160, 180, 200 200, 210, 220 20
Obag	Kopfteil, Casual carbon 334 siehe Register 1	tête de lit, Casual carbon 334 voir registre 1	headboard, Casual carbon 334 see index 1	140, 160, 180, 200

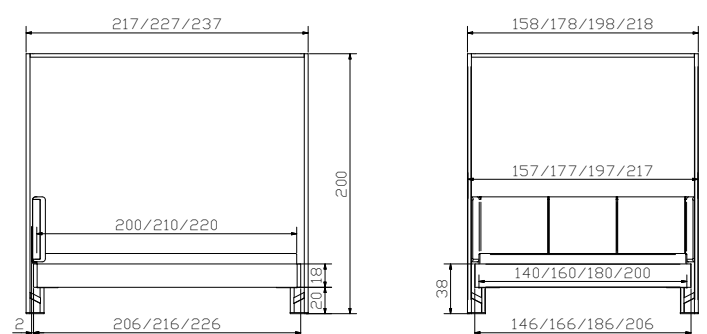



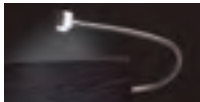

				Dimension cm
Loft 18	Rahmen Breiten Längen	cadre largeurs longueurs	frame widths lengths	90, 100, 120, 140, 160, 180, 200 200, 210, 220
Indus iron	Kufen Breiten Höhen	patins largeurs hauteurs	vats widths heights	140, 160, 180, 200 20, 25
Ronna	Kopfteil, Casual olive 333 siehe Register 1	tête de lit, Casual olive 333 voir registre 1	headboard, Casual olive 333 see index 1	90/100, 120, 140, 160, 180, 200
Tina chrom	Lampen (2er Set) 12 V DC, 1 LED	lampes (set de 2) 12 V DC, 1 LED	lamps (set of 2) 12 V DC, 1 LED	
Cali	Nachttisch	table de nuit	bedside table	53/41/38

Alle Holzteile in Akazie Vintage brown lackiert | toutes les parties en bois en acacia Vintage brown laqué | all wooden parts in acacia Vintage brown lacquered

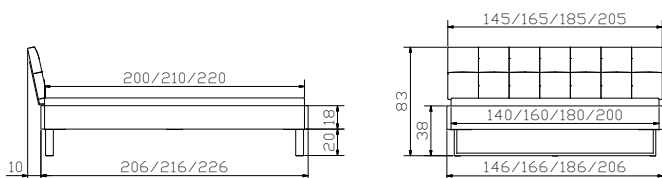
Lampen und weitere Beimöbel siehe Register 2 | lampes at autres accessoires voir registre 2 | lamps and further accessories see index 2



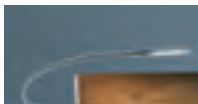

				Dimension cm
Arcada	Kopfteil	tête de lit	headboard	90/100, 120, 140, 160, 180, 200
Arona	Kissen, Alpina lightgrey 390	coussin, Alpina lightgrey 390	cushion, Alpina lightgrey 390	90/100, 120, 140, 160, 180/200
Smart black	Lampen (2er Set), schwarz 12V DC, 30 LED warm Dreistufenschaltung	lampes (set de 2), noir 12V DC, 30 LED warm interrupteur à 3 crans	lamps (set of 2), black 12V DC, 30 LED warm three step circuit	
Varus	Kopfteil	tête de lit	headboard	140, 160, 180, 200
Varo	Kissen 2er Set, Kitana beige 600	set de 2 coussins, Kitana beige 600	set of 2 cushions, Kitana beige 600	55/10/35
Boa chrom	Lampen (2er Set) 12V DC, 12 LED kalt weiss	lampes (set de 2) 12V DC, 12 LED blanc froid	lamps (set of 2) 12V DC, 12 LED cold white	

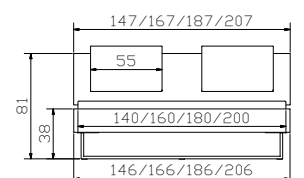
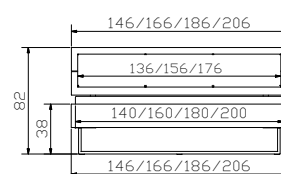



				Dimension cm
Study anthracit	Schreibtisch	bureau	desk	160/80/75
Tercio	Nachttisch/Rollcontainer	table de nuit/caisson à roulettes	bedside table/rolling container	53/41/58
Cali	Nachttisch	table de nuit	bedside table	53/41/38

Alle Holzteile in Akazie Vintage grey lackiert | toutes les parties en bois en acacia Vintage grey laqué | all wooden parts in acacia Vintage grey lacquered
Lampen und weitere Beimöbel siehe Register 2 | lampes et autres accessoires voir registre 2 | lamps and further accessories see index 2



				Dimension cm
Loft 18	Rahmen Breiten Längen	cadre largeurs longueurs	frame widths lengths	90, 100, 120, 140, 160, 180, 200 200 (220)
Road used	Füsse fixiert Rollen nur optisch Höhe	pieds fixes roulettes uniquement décoration hauteur	feet fixed castors only visual height	20
Ceneri	Kopfteil, Casual carbon 334 hat Einfluss auf Bettlänge siehe Register 1 Seite 4	tête de lit, Casual carbon 334 a un impact sur la longueur du lit voir registre 1 page 4	headboard, Casual carbon 334 affects the length of bed see index 1 page 4	140, 160, 180, 200

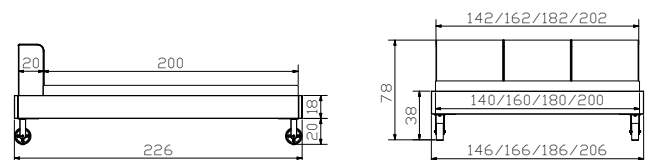

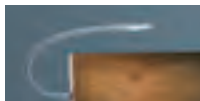

				Dimension cm
Rio	Nachttisch	table de nuit	bedside table	60/41/36
Roll-Box 20	Bettkasten, weiss	tiroir de lit, blanc	bed drawer, white	137/67/19
Study white	Schreibtisch	bureau	desk	160/80/75
Tercio	Nachttisch/Rollcontainer	table de nuit/caisson à roulettes	bedside table/rolling container	53/41/58
Rivera	Kommode	commode	chest of drawers	120/46/81
Snake alu	Lampen (2er Set) 12V DC, 6 LED 3 Beleuchtungsarten	lampes (set de 2) 12V DC, 6 LED 3 différent illuminations	lamps (set of 2) 12V DC, 6 LED 3 different illuminations	

Alle Holzteile in Akazie Vintage grey oder weiss | toutes les parties en bois en acacia Vintage grey ou blanc | all wooden parts in acacia Vintage grey or white

Lampen und weitere Beimöbel siehe Register 2 | lampes et autres accessoires voir registre 2 | lamps and further accessories see index 2



				Dimension cm
Loft 18	Rahmen	cadre	frame	90, 100, 120, 140, 160, 180, 200 200, 210, 220
	Breiten	largeurs	widths	
	Längen	longueurs	lengths	
Case 8 used	Winkel (8er-Set)	équerres (set de 8)	brackets (set of 8)	
Ivio	Füße	pieds	feet	10, 20, 25
	Höhen	hauteurs	heights	
Arcada	Kopfteil	tête de lit	headboard	90/100, 120, 140, 160, 180, 200 90/100, 120, 140, 160, 180/200
Arona	Kissen	coussin	cushion	
	Campos blanc 372	Campos blanc 372	Campos blanc 372	

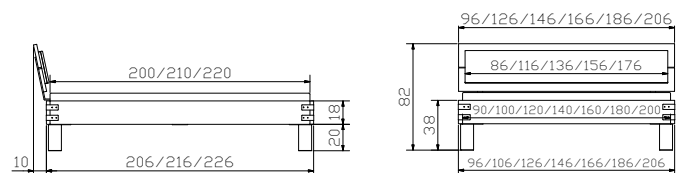



				Dimension cm
Study anthracit	Schreibtisch	bureau	desk	160/80/75
Tercio	Nachttisch/Rollcontainer	table de nuit/caisson à roulettes	bedside table/rolling container	53/41/58
Rivera	Kommode	commode	chest of drawers	120/46/81
Carpi	Nachttisch höhenverstellbar 34–53 cm	table de nuit réglable en hauteur 34–53 cm	bedside table adjustable in height 34–53 cm	52/42/34-53
Tina chrom	Lampen (2er Set) 12 V DC, 1 LED	lampes (set de 2) 12 V DC, 1 LED	lamps (set of 2) 12 V DC, 1 LED	

Alle Holzteile in Akazie Vintage brown lackiert oder anthracit | toutes les parties en bois en acacia Vintage brown laqué ou en anthracit | all wooden parts in acacia Vintage brown lacquered or anthracit

Lampen und weitere Beimöbel siehe Register 2 | lampes et autres accessoires voir registre 2 | lamps and further accessories see index 2



				Dimension cm
Loft 18	Rahmen Breiten Längen	cadre largeurs longueurs	frame widths lengths	90, 100, 120, 140, 160, 180, 200 200, 210, 220
Lovie-Box	1 Bettkasten Breiten 2 Bettkästen Breiten Höhe	1 tiroir de lit largeurs 2 tiroirs de lit largeurs hauteur	1 bed drawer widths 2 bed drawers widths height	90, 100, 120, 140 140, 160, 180, 200 25
Ronna	Kopfteil, Ranch jeans 662 siehe Register 1	tête de lit, Ranch jeans 662 voir registre 1	headboard, Ranch jeans 662 see index 1	90/100, 120, 140, 160, 180, 200

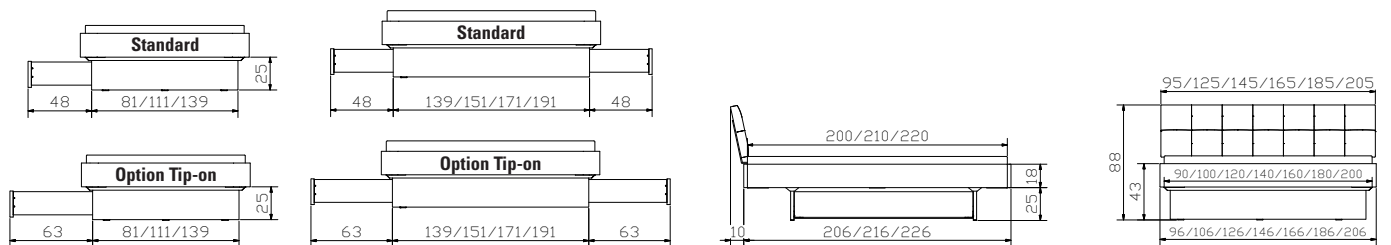



				Dimension cm
Study	Schreibtisch	bureau	desk	160/80/75
Tercio	Nachttisch/Rollcontainer	table de nuit/caisson à roulettes	bedside table/rolling container	53/41/58
Cali	Nachttisch	table de nuit	bedside table	53/41/38
Lovie-Box	1 Bettkasten Breiten	1 tiroir de lit largeurs	1 bed drawer widths	140
	2 Bettkästen Breiten	2 tiroirs de lit largeurs	2 bed drawers widths	140, 160, 180, 200
	Höhe	hauteur	height	25

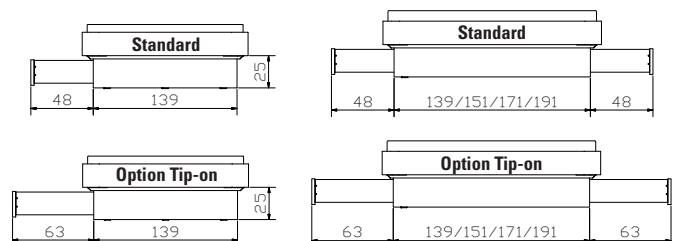



				Dimension cm
Dallas 23	Rahmen Breiten Längen	cadre largeurs longueurs	frame widths lengths	140, 160, 180, 200 200, 210, 220
Gola	Füße Höhen	pieds hauteurs	feet heights	20, 25
Coria	Kopfteil, Kitana grigio 602	tête de lit, Kitana grigio 602	headboard, Kitana grigio 602	120, 140, 160, 180, 200



Alle Holzteile in Akazie Vintage white oder weiss | toutes les parties en bois en acacia Vintage white ou blanc | all wooden parts in acacia Vintage white or white
Lampen und weitere Beimöbel siehe Register 2 | lampes et autres accessoires voir registre 2 | lamps and further accessories see index 2

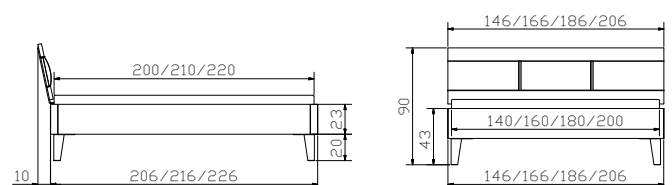



				Dimension cm
Tercio	Nachtisch/Rollcontainer	table de nuit/caisson à roulettes	bedside table/rolling container	53/41/58

Alle Holzteile in Akazie Vintage grey lackiert | toutes les parties en bois en acacia Vintage grey laqué | all wooden parts in acacia Vintage grey lacquered
Weitere Beimöbel siehe Register 2 | autres accessoires voir registre 2 | further accessories see index 2



				Dimension cm
Dallas 23	Rahmen Breiten Längen	cadre largeurs longueurs	frame widths lengths	140, 160, 180, 200 200, 210, 220
Festo	Füße Höhen	pieds hauteurs	feet heights	20, 25
Umbia L	Wandpaneel, Shine curry 684 nur für Wandmontage siehe Register 1, Seite 5	panneau mural, Shine curry 684 uniquement pour montage mural voir registre 1, page 5	wallpanel, Shine curry 684 wall assembly only see index 1, page 5	153, 173, 193, 213

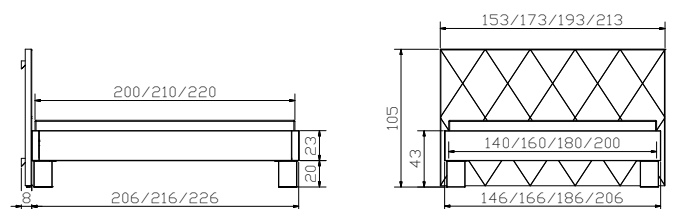



				Dimension cm
Rivera	Kommode	commode	chest of drawers	120/46/81
Rivo anthracit	Griffe (3er Set)	poignées (set de 3)	handles (set of 3)	
Lona	Nachttisch	table de nuit	bedside table	53/39/38

Alle Holzteile in Akazie Vintage brown | toutes les parties en bois en acacia Vintage brown | all wooden parts in acacia Vintage brown

Weitere Beimöbel siehe Register 2 | autres accessoires voir registre 2 | further accessories see index 2



				Dimension cm
Dallas 23	Rahmen Breiten Längen	cadre largeurs longueurs	frame widths lengths	140, 160, 180, 200 200, 210, 220
Slid anthracit	Kufen Breiten Höhen	patins largeurs hauteurs	vats widths heights	140, 160, 180, 200 20, 25
Xara	Kopfteil	tête de lit	headboard	140, 160, 180, 200

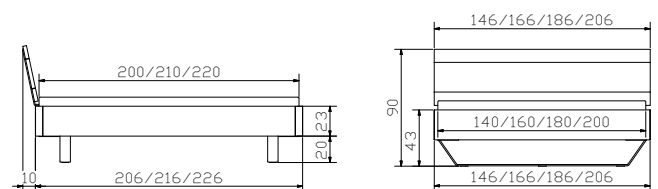



				Dimension cm
Banco	Bank	banquette	bench	140/37/35
Vano	Kissen, Vintage marone 521	coussin, Vintage marone 521	cushion, Vintage marone 521	136/34/3
Tola	Kommode	commode	chest of drawers	50/49/97
Duqa anthracit	Nachttisch	table de nuit	bedside table	48/38/40

Alle Holzteile in Akazie Vintage brown lackiert | toutes les parties en bois en acacia Vintage brown laqué | all wooden parts in acacia Vintage brown lacquered

Korpus Tola MDF betonfarbig lackiert | corps Tola en mdf teinté béton | corpus Tola in mdf concrete coloured, lacquered

Auflageplatte Duqa Echtbeton | plaque d'appui Duqa béton véritable | support plate Duqa real concrete

Lampen und weitere Beimöbel siehe Register 2 | lampes et autres accessoires voir registre 2 | lamps and further accessories see index 2



				Dimension cm
Dallas 23	Rahmen Breiten Längen	cadre largeurs longueurs	frame widths lengths	140, 160, 180, 200 200 (210), 210 (220)
Tondo anthracit	Füße Höhe	pièds hauteur	feet height	20
Cena	Kopfteil, Vintage marone 521 hat Einfluss auf Bettlänge siehe Register 1 Seite 4	tête de lit, Vintage marone 521 a un impact sur la longueur du lit voir registre 1 page 4	headboard, Vintage marone 521 affects the length of bed see index 1 page 4	90, 100, 120, 140, 160, 180, 200

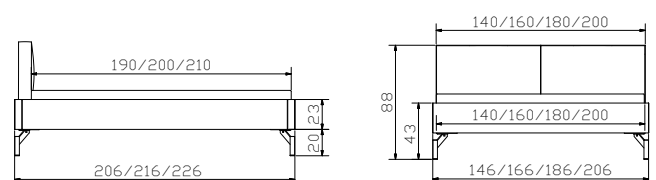



			Dimension cm
Lovie-Box	1 Bettkasten	1 tiroir de lit	1 bed drawer
	Breiten	largeurs	widths
	2 Bettkästen	2 tiroirs de lit	2 bed drawers
	Breiten	largeurs	widths
	Höhe	hauteur	height
			140
			140, 160, 180, 200
			25

Ausführung Buche anthracit deckend lackiert | Hêtre finition anthracite couvrant laqué | Beech anthracite covered lacquered

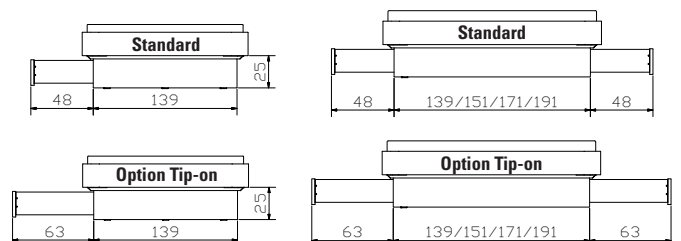



				Dimension cm
Dallas 23	Rahmen Breiten Längen	cadre largeurs longueurs	frame widths lengths	140, 160, 180, 200 200, 210, 220
Jeno used	Füße Höhen	pieds hauteurs	feet heights	10, 20, 25
Coria	Kopfteil, Casual carbon 334	tête de lit, Casual carbon 334	headboard, Casual carbon 334	120, 140, 160, 180, 200
Chest	Kommode	commode	chest of drawers	105/49/76
Modo	Nachttisch	table de nuit	bedside table	50/49/43

Alle Holzteile in Akazie Vintage brown lackiert | toutes les parties en bois en acacia Vintage brown laqué | all wooden parts in acacia Vintage brown lacquered

Korpus Chest und Modo MDF betonfarbig lackiert | corps Chest et Modo en mdf teinté béton | corpus Chest and Modo in mdf concrete coloured, lacquered

Lampen und weitere Beimöbel siehe Register 2 | lampes et autres accessoires voir registre 2 | lamps and further accessories see index 2

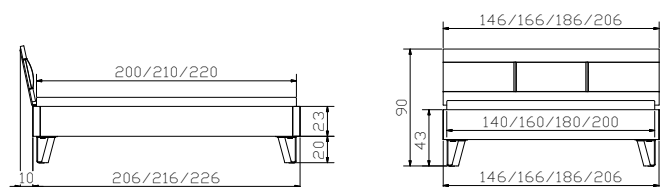



swiss bed concept

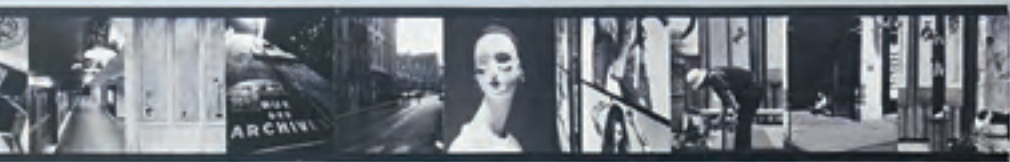

WOOD LINE

Buche massiv | hêtre massif | beech solid

Achten Sie auf FSC®-zertifizierte Produkte | soyez attentifs aux produits certifiés FSC® | look for FSC®-certified products



The mark of responsible forestry





Bettrahmen | cadre de lit | bedframe

Classic 16



Breiten | largeurs | widths:
90, 100, 120, 140, 160, 180, 200 cm

Längen | longueurs | lengths:
190, 200, 210, 220 cm

Einlegetiefe | hauteur encastrable | insertion depth:
16 cm

Premium 18



Breiten | largeurs | widths:
90, 100, 120, 140, 160, 180, 200 cm

Längen | longueurs | lengths:
190, 200, 210, 220 cm

Einlegetiefe | hauteur encastrable | insertion depth:
18 cm

Premium 23



Breiten | largeurs | widths:
120, 140, 160, 180, 200 cm

Längen | longueurs | lengths:
200, 210, 220 cm

Einlegetiefe | hauteur encastrable | insertion depth:
18*, 23 cm

Ausführungen | exécutions | executions

Holz | bois | wood

Buche massiv, stabverleimt

Hêtre massif, panneaux lamellés-collés
Solid beech, laminated blockboard



06
Buche natur, lackiert
Hêtre naturel, laqué
Natural beech, lacquered

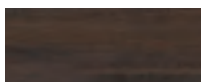

07
Buche schoko, lackiert
Hêtre teinté chocolat, laqué
Beech chocolate coloured, lacquered



08
Buche kirschbaumfarbig, lackiert
Hêtre teinté merisier, laqué
Beech cherry coloured, lacquered



09
Buche weiss lasiert, lackiert
Hêtre teinté blanc lasuré, laqué
Beech white stained, lacquered



80
Kernbuche natur, geölt
Hêtre cœur rouge naturel, huilé
Heart beech natural, oiled

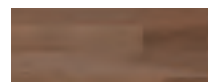

81
Buche walnuss geölt
Hêtre teinté noyer huilé
Beech walnut oiled

Traversen | traverses | bars

Wir empfehlen grundsätzlich den Einsatz von Crosstraver (Quertraverse) oder Midtraver (Längstraverse).

Nous recommandons en général l'utilisation de Crosstraver (traverse transversale) ou Midtraver (traverse centrale).

We recommend basically the insertion of Crosstraver (central cross bar) or Midtraver (central bar).

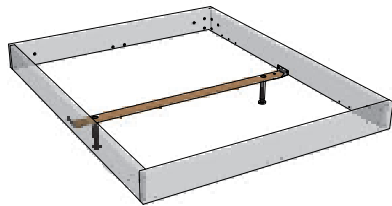

Crosstraver

Quertraverse | traverse transversale | central cross bar

Für alle Bettbreiten | pour toutes les largeurs de lit | for all bed widths

Achtung: Crosstraver ist nicht mit den Füßen Lovie-Box und Practico-Box einsetzbar

Attention : Crosstraver ne peut pas être utilisée avec les pieds Lovie-Box et Practico-Box

Attention: Crosstraver cannot be used with the Lovie-Box and Practico-Box

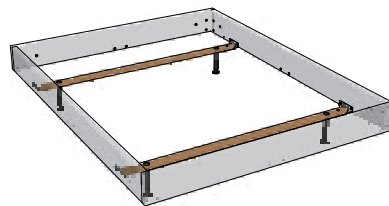

Crosstraver-Twin

Quertraversen | traverses transversales | cross bars

Für alle Bettbreiten | pour toutes les largeurs de lit | for all bed widths

Achtung: Crosstraver-Twin ist nicht mit den Füßen Evio, Vilo, Lovie-Box und Practico-Box einsetzbar

Attention : Crosstraver-Twin ne peut pas être utilisée avec les pieds Evio, Vilo, Lovie-Box et Practico-Box

Attention: Crosstraver-Twin cannot be used with legs Evio, Vilo, Lovie-Box and Practico-Box

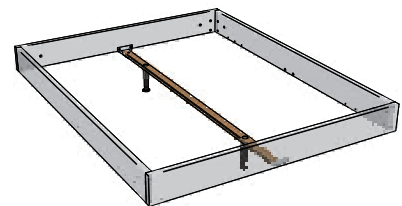

Midtraver

Längstraverse | traverse centrale | central bar

Für Betten ab Breite 160 cm mit 2 Lattenrosten oder Motorrahmeneinbau | pour les lits à partir de 160 cm de largeur avec 2 sommiers ou l'installation d'un cadre motorisé | for beds from 160 cm width with 2 slats or motor frame installation

Achtung: Midtraver ist nicht mit den Füßen Evio, Vilo, Lovie-Box und Practico-Box einsetzbar

Attention : Midtraver ne peut pas être utilisée avec les pieds Evio, Vilo, Lovie-Box et Practico-Box

Attention: Midtraver cannot be used with legs Evio, Vilo, Lovie-Box and Practico-Box

* Premium 23

Bei der Einlegetiefe 18 cm sind die Füße/Sockel um 5 cm versenkt und um diese Höhe weniger sichtbar.

Avec les équerres en position haute (18 cm) les pieds/socle sont encastrés de 5 cm sous le cadre et donc moins visibles.

With the insertion depth 18 cm the feet/socket are sunken in by 5 cm and this height less visible.

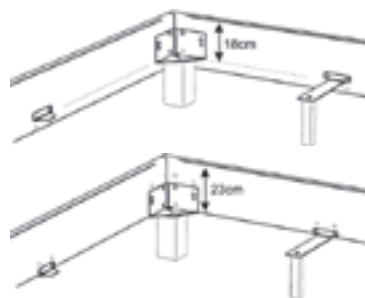

Option Midtraver-move

Achtung: nicht bei Füßen in der Höhe 30 cm, Lovie-Box und Practico-Box einsetzbar

Attention : ne s'applique pas aux pieds à une hauteur de 30 cm, Lovie-Box et Practico-Box

Attention: not applicable for feet at a height of 30 cm, Lovie-Box and Practico-Box

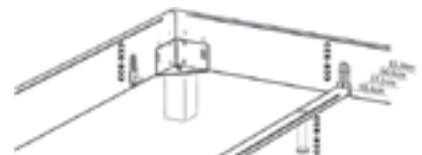

Modern, einzigartig, wertbeständig

Unsere Wood-Line ist ebenso langlebig wie das Holz, aus dem es gemacht ist und bietet Schlafkomfort auf hohem Niveau: modern, zeitlos und wertbeständig. Natürlich gewachsene Unregelmäßigkeiten in Farbe, Maserung und Oberfläche schenken dem massiven Holz und den Möbeln dieser Linie einen sehr natürlichen und einzigartigen Charakter.

Buche stabverleimt massiv

Buchenholz ist hell-gelblich bis rosabraun mit schwacher Textur. Der farblich gleichmäßige Aufbau mit zungenförmiger Maserung verleiht ihm sein charakteristisches Aussehen.

Kernbuche stabverleimt massiv

Bei der Kernbuche handelt es sich nicht um eine eigene Buchenart, sondern um eine ältere Rotbuche. Bei diesen Buchen entsteht, als natürliche Begleiterscheinung, eine Rotfärbung des Holzes im Stammesinneren. Meist tritt diese Kernbildung erst ab einem Alter von 100 bis 120 Jahren auf. Das Holz der Kernbuche wirkt somit auffälliger und rustikaler als das der Buche.

Moderne, unique, stable en valeur

Le concept Wood-Line est aussi durable que le bois dont il est fait et offre un grand confort de sommeil : moderne, intemporel et durable. Les irrégularités naturelles de couleur, de grain et de surface donnent au bois massif et aux meubles de cette ligne un caractère très naturel et unique.

Hêtre lamellé-collé massif

Le bois de hêtre est jaunâtre clair à brun rosé avec une texture faible. La structure uniformément colorée avec un grain en forme de langue lui donne son aspect caractéristique.

Hêtre cœur rouge lamellé-collé massif

Le bois de cœur de hêtre n'est pas une essence de hêtre en soi, mais un hêtre plus ancien. Ces hêtres sont naturellement accompagnés d'une coloration rouge du bois à l'intérieur du tronc. Habituellement, cette nucléation ne se produit qu'à partir de l'âge de 100 à 120 ans. Le bois du cœur de hêtre apparaît ainsi plus visible et rustique que celui du hêtre.

Modern, unique, stable in value

The Wood-Line concept is just as durable as the wood it is made of and offers a high level of sleeping comfort: modern, timeless and of lasting value. Naturally grown irregularities in colour, grain and surface give the solid wood and furniture of this line a very natural and unique character.

Solid stick-glued beech

Beech wood is light yellowish to pinkish brown with a weak texture. The evenly coloured structure with tongue-shaped grain gives it its characteristic appearance.

Solid stick-glued heart beech

The beech heartwood is not a beech species of its own, but an older beech. These beech trees are naturally accompanied by a red colouring of the wood inside the trunk. Usually this nucleation occurs only from an age of 100 to 120 years. The wood of the beech heartwood thus appears more conspicuous and rustic than that of the beech.

Füsse | pieds | feet

Holz | bois | wood

Amigo 



Cantu 



Ivio 



Juve 



Leno 



Massa 



Evio 



Practico-Box 



Vilo 



Lovie-Box 

90–140 (1 Schublade/tiroir/drawer)



Lovie-Box 

140–200 (2 Schubladen/tiroirs/drawers)



Standard: gedämpfter Selbsteinzug Blumotion von BLUM

Option: Tip-on-Öffnung mit Vollauszug von BLUM

standard: système d'amortissement Blumotion de BLUM

option: ouverture Tip-on avec sortie totale de BLUM

standard: soft closing runner Blumotion of BLUM

option: opening Tip-on with full extension of BLUM

Holz bois wood	Masse cm dim. cm	Breiten cm largeurs cm widths cm	Höhen cm hauteurs cm heights cm				Holzfarben couleurs bois colours wood									
			10	20	25	30	06	07	08	09	10	16	80	81		
Amigo*	10×10		14													
Cantu	8×8															
Evio		90–200														
Ivio	10×10															
Juve	8×8															
Leno	6×5,5															
Lovie-Box** (1 Schublade/tiroir/drawer)		90–140														
Lovie-Box** (2 Schubladen/tiroirs/drawers)		140–200														
Massa**	16×16															
Practico-Box (inkl. Boden fond inclus bottom included)		90–200														
Vilo		90–200														

* nur mit Classic 16 Rahmen möglich | uniquement possible avec cadre Classic 16 | only possible with frame Classic 16

** bei Premium 23 nur Einlegetiefe 23 cm möglich | pour Premium 23 uniquement possible avec hauteur encastrable de 23 cm | for Premium 23 only possible with insertion depth of 23 cm



06
Buche natur, lackiert
Hêtre naturel, laqué
Natural beech, lacquered



07
Buche schoko,
lackiert
Hêtre teinté chocolat,
laqué
Beech chocolate
coloured, lacquered



08
Buche kirschbaum-
farbig, lackiert
Hêtre teinté merisier,
laqué
Beech cherry coloured,
lacquered



09
Buche weiss lasiert,
lackiert
Hêtre teinté blanc lasuré,
laqué
Beech white stained,
lacquered

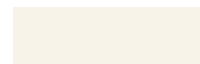

10
Weiss
Blanc
White



16
Anthracit



80
Kernbuche natur, geölt
Hêtre cœur rouge nat., huilé
Heart beech natural, oiled



81
Buche walnuss geölt
Hêtre teinté noyer huilé
Beech walnut oiled

Füsse | pieds | feet

Metall | métal | metal



	Masse cm dim. cm	Breiten cm largeurs cm widths cm	Höhen cm hauteurs cm heights cm				Metallfarben couleurs métal colours metal												
			10	20	25	30	00	04	10	16	40	41	42	43	45				
Metall métal metal																			
Caro	6×6			●	●	●													●
Cielo [▲]		120–200			●														
Fasio	∅5/9				●														
Gina*	3,5×3,5				●														●
Grado	∅6/10				●														●
Indus	6×2	140–200			●	●													●
Jeno	12×5			●	●	●													
Jump*	∅10/12				●														
Mico	8×8				●														●
Quada	20×6,5					●	●												●
Rally	∅10					●													●
Reca	24×12				●														●
Road**	∅13					●													●
Slid	8/1	140–200			●	●													●
Soko	∅6					●	●												●
Stomp	∅8				●	●	●	●											●
Tondo*	∅3,5					●													●

* bei Premium 23 nur Einlegetiefe 23 cm möglich | pour Premium 23 uniquement avec profondeur d'insertion 23 cm | with Premium 23 only 23 cm insertion depth possible
 ** Füsse fixiert, Rollen nur optisch | pieds fixes, roulettes uniquement décoration | feet fixed, castors only visual
 ▲ Curty Vorhang und Vela Baldachin-Tuch siehe Register 2, Seite 12 | Curty rideau et Vela tissu de baldachin voir registre 2, page 12 | Curty curtain and Vela canopy cloth see index 2, page 12

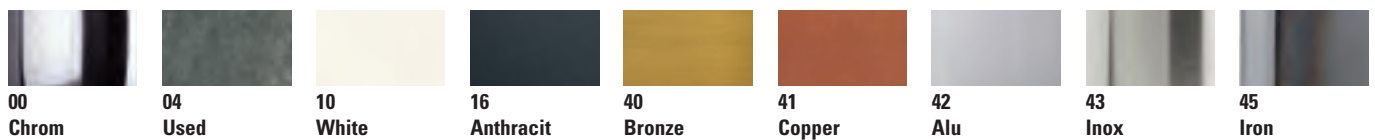

Chrom = Metall verchromt | métal chromé | metal chrome
Used = Metall galvanisiert | métal galvanisé | metal galvanized
White = Metall pulverbeschichtet | métal thermolaqué | metal powder-coated
Anthracit = Metall pulverbeschichtet | métal thermolaqué | metal powder-coated
Bronze = Metall lackiert | métal laqué | metal lacquered
Copper = Metall lackiert | métal laqué | metal lacquered
Alu = Metall pulverbeschichtet | métal thermolaqué | metal powder-coated
Inox = Edelstahl gebürstet | acier inoxydable brossé | stainless steel brushed
Iron = Metall geflammt, pulverbeschichtet | métal flammé, thermolaqué | metal mottled, powder-coated



The mark of responsible forestry
FSC® C123546
Look for FSC® certified products

Bettkasten mit Holzkufe | tiroir de lit avec patins en bois | bed drawer with wooden vat

Lovie-Box + Covero

90-140 cm 1 Schublade | 1 tiroir | 1 drawer

Stauraum | compartiment de rangement | storage space:
134 × 61 × 16 cm

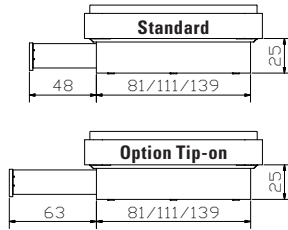

Standard: gedämpfter Selbsteinzug Blumotion von BLUM

Option: Tip-on-Öffnung mit Vollauszug von BLUM

Lovie-Box + Saceto

140-200 cm 2 Schubladen | 2 tiroirs | 2 drawers

Stauraum | compartiment de rangement | storage space:
2 × 134 × 61 × 16 cm

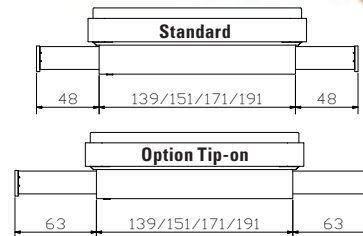

standard: système d'amortissement Blumotion de BLUM

option: ouverture Tip-on avec sortie totale de BLUM

standard: soft closing runner Blumotion of BLUM

option: opening Tip-on with full extension of BLUM

Roll-Box 20/25



Voraussetzungen für Einsatz Bettkasten

Generell

Bettfusshöhe von mindestens 20 oder 25 cm erforderlich.

Seitlich

mit Midtraver möglich.

Optionen

Deckel Covero in weiss, Stoffabdeckung Saceto in Polyester grau.

Roll-Box 20/25 + Covero



Conditions d'utilisation d'un tiroir de lit

En général

Une hauteur de pieds de lit d'au moins 20 cm ou 25 cm est nécessaire.

Insertion latérale

avec Midtraver possible.

Options

Couvercle Covero en blanc, tissu de protection Saceto en polyester gris.

Roll-Box 20/25 + Saceto



Requirements for using bed drawer

General

Feet of bed need a minimum height of 20 cm or 25 cm.

Laterally

with Midtraver possible.

Options

Covero in white, tissue of protection Saceto in polyester grey.



Roll-Box 20

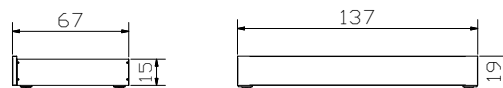

Roll-Box 25

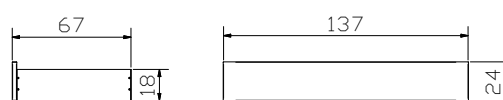

Stauraum | compartiment de rangement | storage space

Roll-Box 20	=	134 × 61 × 13 cm
Roll-Box 25	=	134 × 61 × 16 cm

Bettkasten | coffre à literie | bedding box

Practico-Box + Classic 16 + Ultrafree-Lift KF



Ultrafree-Lift KF

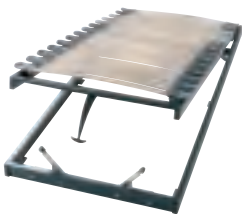

Box = inkl. Boden, Anwendung siehe Seiten 6.34/35
zu Practico-Box:
 Lattenrost **Ultrafree-Lift KF**
 Kopf-/Fussverstellung
 Rahmenholme Höhe 7 cm und 28 Federleisten
 aus Buchenschichtholz
 Gesamthöhe 11 cm

Lattenrost **Econom-move**
 Unverstellbar
 Rahmenholme Höhe 6 cm und 28 Federleisten
 aus Buchenschichtholz
 Gesamthöhe 9 cm

inkl. Gasdruckfedern und allen Beschlägen

Details zu Ultrafree-Lift KF und Econom-move
 siehe Register 13, Seite 6

Practico-Box + Premium 23 + Econom-move



Econom-move



box = fond inclus, utilisation voir pages 6.34/35
pour box Practico:
 Sommier **Ultrafree-Lift KF**
 Tête et pied réglables
 Cadre, hauteur 7 cm et 28 lattes en hêtre multiplis
 Hauteur totale 11 cm

Sommier **Econom-move**
 Non réglable
 Cadre, hauteur 6 cm et 28 lattes en hêtre multiplis
 Hauteur totale 9 cm

Pistons à gaz et toute la quincaillerie inclus

Détails pour Ultrafree-Lift KF et Econom-move
 voir registre 13, page 6

Stauraum | compartiment de rangement | storage space

90 × 200/210/220	=	81 × 190/200/210 × 24 cm
100 × 200/210/220	=	91 × 190/200/210 × 24 cm
120 × 200/210/220	=	111 × 190/200/210 × 24 cm
140 × 200/210/220	=	131 × 190/200/210 × 24 cm
160 × 200/210/220	=	74 × 190/200/210 × 24 (2 x) cm
180 × 200/210/220	=	84 × 190/200/210 × 24 (2 x) cm
200 × 200/210/220	=	94 × 190/200/210 × 24 (2 x) cm

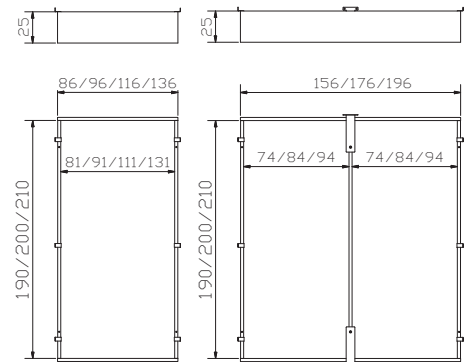

box = bottom incl., handling see pages 6.34/35
for Practico-box:
 Slats **Ultrafree-Lift KF**
 Head/footpiece adjustable
 Frame, height 7 cm and 28 slats are of beech veneer board
 Total height 11 cm

Slats **Econom-move**
 Not adjustable
 Frame, height 6 cm and 28 slats are of beech veneer board
 Total height 9 cm

Pneumatic compression spring and all fittings included

Details for Ultrafree-Lift KF and Econom-move
 see index 13, page 6

Himmelbett ohne Grenzen

lit à baldachin sans frontières | canopy bed without borders



Betrahmen |
cadre de lit | bedframe



Cielo-Ron
Baldachin | baldaquin | canopy



Kopfteil |
tête de lit | headboard



Kopfteile | têtes de lit | headboards

Duetto 



Dimension: 90/100, 120, 140, 160, 180, 200

Duo 



Dimension: 90/100, 120, 140, 160, 180, 200

Litto 

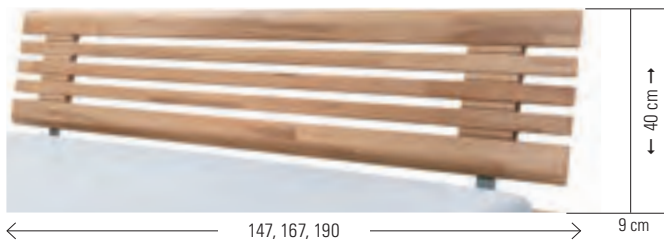

Dimension: 140, 160, 180/200

Rino 



Dimension: 90/100, 120, 140, 160, 180/200

Varus 



Dimension: 140, 160, 180, 200

Ausführungen | exécutions | executions

Holz | bois | wood



06
Buche natur, lackiert
 Hêtre naturel, laqué
 Natural beech, lacquered

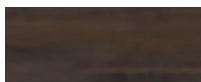

07
Buche schoko, lackiert
 Hêtre teinté chocolat, laqué
 Beech chocolate coloured, lacquered



08
Buche kirschbaumfarbig, lackiert
 Hêtre teinté merisier, laqué
 Beech cherry coloured, lacquered



09
Buche weiss lasiert, lackiert
 Hêtre teinté blanc lasuré, laqué
 Beech white stained, lacquered



80
Kernbuche natur, geölt
 Hêtre cœur rouge naturel, huilé
 Heart beech natural, oiled



81
Buche walnuss geölt
 Hêtre teinté noyer huilé
 Beech walnut oiled

Kissen zu Kopfteilen | coussins pour têtes de lit | cushions for headboards

Arona + Duetto



Lumo + Duetto



Ravo + Varus



Suny + Litto



Varo + Varus



Befestigung mit 2 Bändern (Klettverschluss)

Fixation avec 2 bandes (Velcro®)

Fixation with 2 ribbons (Velcro®fastener)

Stoffauswahl/Farben für Kissen siehe Register 1, Seiten 6–7

Choix de tissus/couleurs pour coussins voir registre 1, pages 6–7

Choice of tissues/colours for cushions see index 1, pages 6–7

Kissen coussins cushions	Effektive Masse cm dimensions effectives cm effective dimensions cm	zu Kopfteilen pour têtes de lit for headboards			Breitenmasse cm dimensions de largeur cm widths dimensions cm
		Duetto	Litto	Varus	
Arona	86, 116, 136, 156, 176×3,5×25	●			90/100, 120, 140, 160, 180/200
Lumo	86, 116, 136, 156, 176×6×25	●			90/100, 120, 140, 160, 180/200
Suny (2er Set set de 2 set of 2)	55×6×40	●	●	●	
Ravo	80, 110, 130, 150, 170, 190×3,5×35	●	●	●	90/100, 120, 140, 160, 180, 200
Varo (2er Set set de 2 set of 2)	55×10×35	●	●	●	

Adapter | adaptateur | adapter

Bei hohen Matratzen kann mit dem Verlängerungsadapter das Kopfteil um 9 oder 13 cm erhöht werden.

La tête de lit peut être rehaussée de 9 ou 13 cm avec l'adaptateur quand le matelas est plus épais.

With the extension adapter the headboard can be extended 9 or 13 cm if mattresses are high.

Head-Plus Metall | métal | metal



alu

black

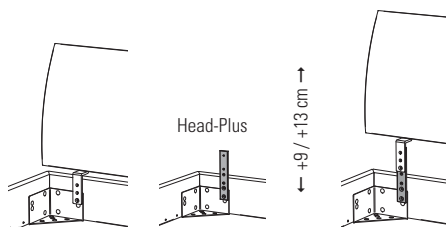

Head-Plus

← +9 / +13 cm →



Gepolsterte Kopfteile, Wandpaneele, Stoffauswahl/Farben siehe Register 1, Lampen siehe Register 2.

Têtes de lits rembourrées, panneaux muraux, choix de tissus/couleurs voir registre 1, lampes voir registre 2.

Upholstered headboards, wallpanels, choice of tissues/colours see index 1, lamps see index 2.

Nachttische, Kommoden | tables de nuit, commodes | bedside tables, chests of drawers

Esto FSC

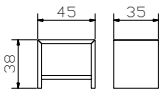

Voro* FSC

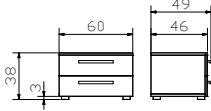

Dupla FSC

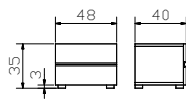

Treva FSC

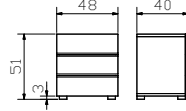

Caja FSC

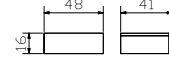
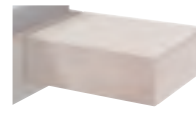

Mido FSC

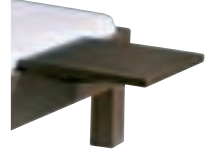

Lovara FSC

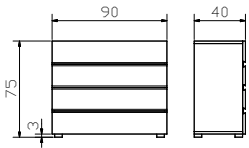

Covaro* FSC

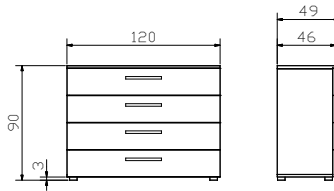

	Holzfarben couleurs bois colours wood					Metallfarben couleurs métal colours metal			
	06	07	08	09	80	81	16	42	43
Caja	●	●	●	●	●	●			
Covaro		●		●	●				
Dupla	●	●	●	●	●	●			
Esto	●	●		●	●				
Lovara	●	●	●	●	●	●			
Mido	●	●	●	●	●	●			
Seda	●	●		●	●				
Silvio					●		●	●	●
Treva	●	●	●	●	●	●			
Voro		●		●	●				

Ausführungen | exécutions | executions

Holz | bois | wood



06
Buche natur, lackiert
Hêtre naturel, laqué
Natural beech, lacquered



07
Buche schoko, lackiert
Hêtre teinté chocolat, laqué
Beech chocolate coloured, lacquered



08
Buche kirschbaumfarbig, lackiert
Hêtre teinté merisier, laqué
Beech cherry coloured, lacquered



09
Buche weiss lasiert, lackiert
Hêtre teinté blanc lasuré, laqué
Beech white stained, lacquered



80
Kernbuche natur, geölt
Hêtre cœur rouge naturel, huilé
Heart beech natural, oiled

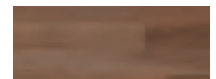

81
Buche walnuss geölt
Hêtre teinté noyer huilé
Beech walnut oiled

Bank + Kissen | banquette + coussin | bench + cushion

Seda 

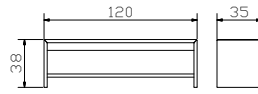

Banc

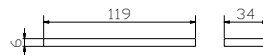

Antirutsch Unterlage (Netz) inklusive

Bande antiglisse incluse
Antiglisse net include

Bezugstoffe siehe Register 1, Seiten 6 – 7

Tissus de revêtement voir registre 1, pages 6 – 7
Cover fabrics see index 1, pages 6 – 7

Herrendiener | valet | dressboy

Silvio alu, anthracit, inox 

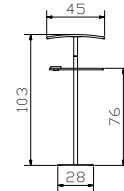

Füsse | pieds | feet

Leg 8

alu, chrom, inox



Piedo 8

alu, chrom



Roll 8

alu, chrom



Fuss Set (4 Stk.) | set de pieds (4 pcs) | set of feet (4 pcs)

Griffe | poignées | handles

Covo

= Voro, Covaro



Alu



Chrom



Inox

Seca

= Voro, Covaro



Iron



Anthracit

Rivo

= Voro, Covaro



Used



Anthracit



Bronze



Copper

* Covo und Voro standardmässig mit Holzgriffen, optional Covo, Seca und Rivo Griffe.

Covaro et Voro standard avec poignées en bois, en option poignées Covo, Seca et Rivo.

Covaro and Voro with wooden handles standard, optional Covo, Seca and Rivo handles

Ausführungen | exécutions | executions

Metall | métal | metal

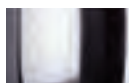

00
Chrom



04
Used



16
Anthracit



40
Bronze



41
Copper



42
Alu

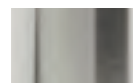

43
Inox



45
Iron

Chrom = Metall verchromt | métal chromé | metal chrome-plated

Used = Metall galvanisiert | métal galvanisé | metal galvanised

Anthracit = Metall pulverbeschichtet | métal thermolaqué | metal powder-coated

Bronze = Metall lackiert | métal laqué | metal lacquered

Copper = Metall lackiert | métal laqué | metal lacquered

Alu = Metall pulverbeschichtet | métal thermolaqué | metal powder-coated

Inox = Edelstahl gebürstet | acier inoxydable brossé | stainless steel brushed

Iron = Metall geflammt, pulverbeschichtet | métal flammé, thermolaqué | metal mottled, powder-coated



				Dimension cm
Lovara	Kommode	commode	chest of drawers	90/40/75
Dupla	Nachttisch	table de nuit	bedside table	48/40/35

Alle Holzteile in Kernbuche natur, geölt | toutes les parties en bois en hêtre coeur rouge naturel, huilé | all wooden parts in heart beech natural, oiled
Weitere Beimöbel siehe Register 2 | autres accessoires voir registre 2 | further accessories see index 2

Classic 16



				Dimension cm
Classic 16	Rahmen Breiten Längen	cadre largeurs longueurs	frame widths lengths	90, 100, 120, 140, 160, 180, 200 190, 200, 210, 220
Leno	Füße Höhe	pieds hauteur	feet height	20, 25
Boga	Kopfteil, Campos blanc 372 siehe Register 1	tête de lit, Campos blanc 372 voir registre 1	headboard, Campos blanc 372 see index 1	90, 100, 120, 140, 160, 180, 200

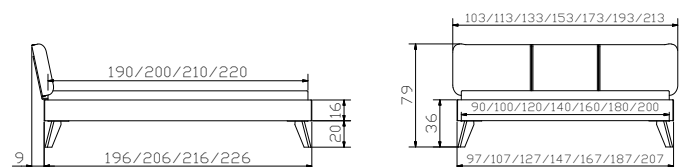



Lovie-Box

1 Bettkasten
Breiten
2 Bettkästen
Breiten
Höhe

1 tiroir de lit
largeurs
2 tiroirs de lit
largeurs
hauteur

1 bed drawer
widths
2 bed drawers
widths
height

Dimension cm

90, 100, 120, 140
140, 160, 180, 200
25

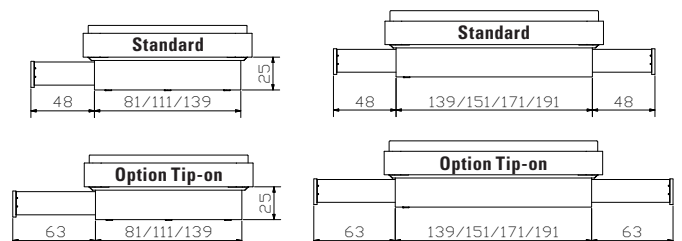



				Dimension cm
Classic 16	Rahmen Breiten Längen	cadre largeurs longueurs	frame widths lengths	90, 100, 120, 140, 160, 180, 200 190, 200, 210, 220
Indus iron	Kufen Breiten Höhen	patins largeurs hauteurs	vats widths heights	140, 160, 180, 200 20, 25
Elipsa	Kopfteil, Casual cannelle 331 siehe Register 1	tête de lit, Casual cannelle 331 voir registre 1	headboard, Casual cannelle 331 see index 1	90, 100, 120, 140, 160, 180, 200
Caja	Nachttisch	table de nuit	bedside table	48/41/16
Aska	Sekretär	secrétaire	bureau	120/60/85
Circo 44	Nachttisch/Hocker	table de nuit/tabouret	bedside table/stool	Ø 45/44

Alle Holzteile in Kernbuche natur, geölt | toutes les parties en bois en hêtre coeur rouge naturel, huilé | all wooden parts in heart beech natural, oiled

Weitere Beimöbel siehe Register 2 | autres accessoires voir registre 2 | further accessories see index 2

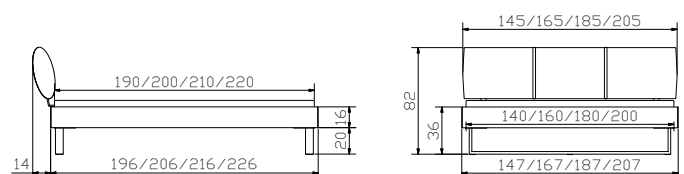



				Dimension cm
Varus	Kopfteil	tête de lit	headboard	140, 160, 180, 200
Duetto	Kopfteil	tête de lit	headboard	90/100, 120, 140, 160, 180, 200
Arona	Kissen, Kitana grigio 602	coussin, Kitana grigio 602	cushion, Kitana grigio 602	90/100, 120, 140, 160, 180/200





				Dimension cm
Classic 16	Rahmen Breiten Längen	cadre largeurs longueurs	frame widths lengths	90, 100, 120, 140, 160, 180, 200 190, 200, 210, 220
Juve	Füße Höhen	pieds hauteurs	feet heights	20, 25
Rino	Kopfteil	tête de lit	headboard	90/100, 120, 140, 160, 180/200
Mido	Nachttisch	table de nuit	bedside table	40/35

Alle Holzteile in Kernbuche natur, geölt | toutes les parties en bois en hêtre coeur rouge naturel, huilé | all wooden parts in heart beech natural, oiled
Weitere Beimöbel siehe Register 2 | autres accessoires voir registre 2 | further accessories see index 2

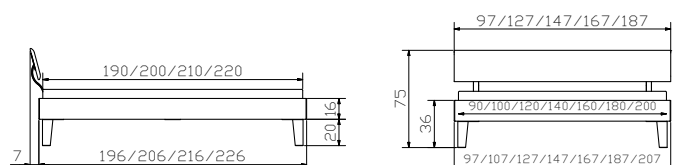



Dimension cm

Ronna	Kopfteil, Shine rose 681	tête de lit, Shine rose 681	headboard, Shine rose 681	90/100, 120, 140, 160, 180, 200
Duetto	Kopfteil	tête de lit	headboard	90/100, 120, 140, 160, 180, 200
Arona	Kissen, Shine rose 681	coussin, Shine rose 681	cushion, Shine rose 681	90/100, 120, 140, 160, 180/200
Caja	Nachttisch	table de nuit	bedside table	48/41/16

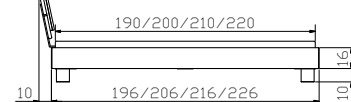
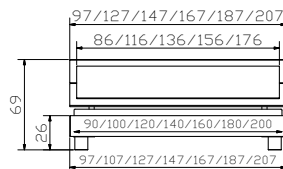
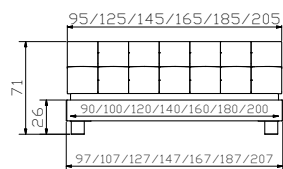



				Dimension cm
Classic 16	Rahmen Breiten Längen	cadre largeurs longueurs	frame widths lengths	90, 100, 120, 140, 160, 180, 200 190, 200, 210, 220
Cantu	Füsse Höhen	pieds hauteurs	feet heights	20, 25, 30
Duetto	Kopfteil	tête de lit	headboard	90/100, 120, 140, 160, 180, 200
Lumo	Kissen, Shine rose 681	coussin, Shine rose 681	cushion, Shine rose 681	90/100, 120, 140, 160, 180/200
Seda	Bank	banquette	bench	120/35/38
Esto	Nachttisch/Hocker	table de nuit/tabouret	bedside table/stool	45/35/38
Roll-Box 20	Bettkasten	tiroir de lit	bed drawer	137/67/19
+Covero	Deckel Covero in weiss	Couvercle Covero en blanc	Covero Covero in white	

Alle Holzteile in Buche weiss lasiert, lackiert | toutes les parties en bois en hêtre teinté blanc lasuré, laqué | all wooden parts in beech white stained, lacquered

Weitere Beimöbel siehe Register 2 | autres accessoires voir registre 2 | further accessories see index 2

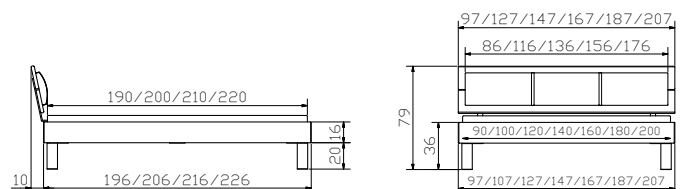



				Dimension cm
Lovara	Kommode	commode	chest of drawers	90/40/75
Treva	Nachttisch	table de nuit	bedside table	48/40/51
Seda	Bank	banquette	bench	120/35/38
Banc	Kissen, Kunstleder white 301	coussin, cuir synthétique white 301	cushion, synthetic leather white 301	119/34/6

Alle Holzteile in Buche weiss lasiert, lackiert | toutes les parties en bois en hêtre teinté blanc lasuré, laqué | all wooden parts in beech white stained, lacquered
Weitere Beimöbel siehe Register 2 | autres accessoires voir registre 2 | further accessories see index 2



				Dimension cm
Classic 16	Rahmen Breiten Längen	cadre largeurs longueurs	frame widths lengths	90, 100, 120, 140, 160, 180, 200 190, 200, 210, 220
Massa	Füße Höhen	pieds hauteurs	feet heights	20, 25, 30
Litto	Kopfteil	tête de lit	headboard	140, 160, 180/200

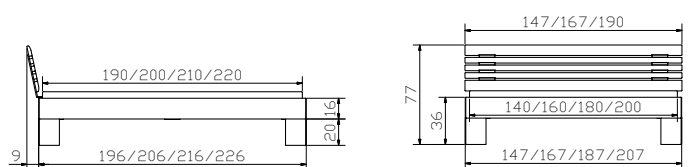



Esto	Nachtisch	table de nuit	bedside table	Dimension cm 45/35/38
-------------	-----------	---------------	---------------	---------------------------------

Alle Holzteile in Buche natur, lackiert | toutes les parties en bois en hêtre naturel, laqué | all wooden parts in natural beech, lacquered
Weitere Beimöbel siehe Register 2 | autres accessoires voir registre 2 | further accessories see index 2



				Dimension cm
Classic 16	Rahmen Breiten Längen	cadre largeurs longueurs	frame widths lengths	90, 100, 120, 140, 160, 180, 200 190, 200, 210, 220
Cantu	Füße Höhen	pieds hauteurs	feet heights	20, 25, 30
Duetto	Kopfteil	tête de lit	headboard	90/100, 120, 140, 160, 180, 200

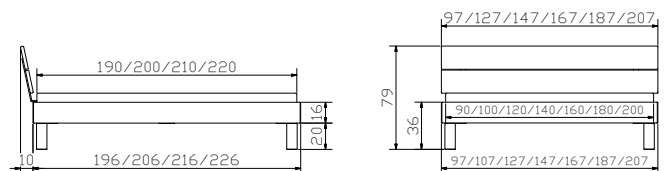



				Dimension cm
Topa bronze	Bank inkl. Kissen Shine musk 683	banquette, coussin incl. Shine musk 683	bench, cushion incl. Shine musk 683	144/44/38
Voro Rivo bronze	Nachttisch Griffe (2er Set)	table de nuit poignées (set de 2)	bedside table handles (set of 2)	60/49/38
Smart black	Lampen (2er Set) 12V DC, 30 LED warm	Lampes (set de 2) 12V DC, 30 LED warm	Lamps (set of 2) 12V DC, 30 LED warm	

Alle Holzteile in Buche schoko, lackiert | toutes les parties en bois en hêtre teinté chocolat, laqué | all wooden parts in beech chocolate, lacquered
Lampen und weitere Beimöbel siehe Register 2 | lampes et autres accessoires voir registre 2 | lamps and further accessories see index 2



				Dimension cm
Classic 16	Rahmen Breiten Längen	cadre largeurs longueurs	frame widths lengths	90, 100, 120, 140, 160, 180, 200 190, 200, 210, 220
Tondo bronze	Füße Höhe	pieds hauteur	feet height	20
Lecco	Kopfteil, Shine musk 683 siehe Register 1	tête de lit, Shine musk 683 voir registre 1	headboard, Shine musk 683 see index 1	90/100, 120, 140, 160, 180/200

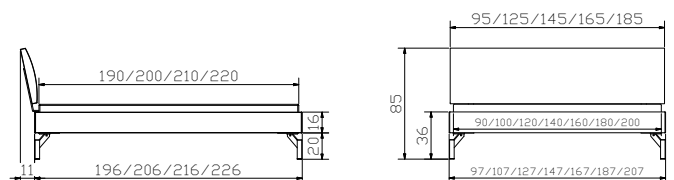

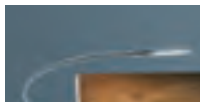

				Dimension cm
Colina L	Wandpaneel, Alpina lightgrey 390 siehe Register 1 Seite 5	panneau mural, Alpina lightgrey 390 voir registre 1 page 5	wall panel, Alpina lightgrey 390 see index 1 page 5	161, 181, 201, 221
Boa chrom	Lampen (2er Set) 12V DC, 12 LED kalt weiss	lampes (set de 2) 12V DC, 12 LED blanc froid	lamps (set of 2) 12V DC, 12 LED cold white	
Lovara	Kommode	commode	chest of drawers	90/40/75

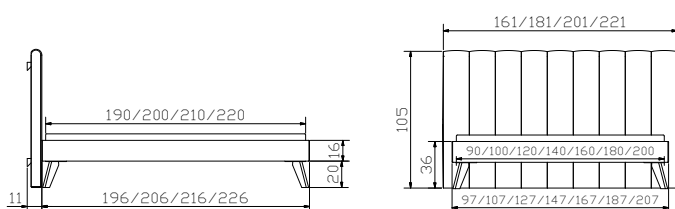

Alle Holzteile in Buche walnuss, geölt | toutes les parties en bois en hêtre teinté noyer, huilé | all wooden parts in beech walnut, oiled

Lampen und weitere Beimöbel siehe Register 2 | lampes et autres accessoires voir registre 2 | lamps and further accessories see index 2

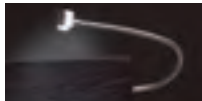

				Dimension cm
Classic 16	Rahmen Breiten Längen	cadre largeurs longueurs	frame widths lengths	90, 100, 120, 140, 160, 180, 200 190, 200, 210, 220
Leno	Füsse Höhe	pieds hauteur	feet height	20, 25
Malta	Kopfteil, Casual olive 333 siehe Register 1	tête de lit, Casual olive 333 voir registre 1	headboard, Casual olive 333 see index 1	120, 140, 160, 180, 200
Caja	Nachttisch	table de nuit	bedside table	48/41/16
Tina chrom	Lampen (2er Set) 12 V DC, 1 LED	lampes (set de 2) 12 V DC, 1 LED	lamps (set of 2) 12 V DC, 1 LED	

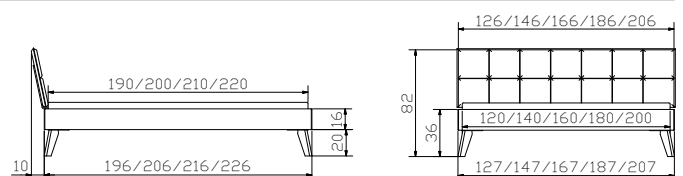



				Dimension cm
Amigo	Stapelbett (ohne Lattenrost)	lit superposable (sans sommier)	stacking bed (without slats)	
	Breite	largeur	width	90
	Länge	longueur	length	200
	Unterbett: Freiraum für Lattenroste und Matratzen 26 cm	lit inférieur: espace libre pour sommiers et matelas 26 cm	lower bed: free space for slats and mattresses 26 cm	

Alle Holzteile in Buche weiss lasiert, lackiert | toutes les parties en bois en hêtre teinté blanc lasuré, laqué | all wooden parts in beech white stained, lacquered

Ausführungen | exécutions | executions

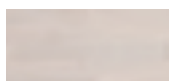

09
Buche weiss, lasiert, lackiert
Hêtre teinté blanc lasuré, laqué
Beech white stained, lacquered



80
Kernbuche natur, geölt
Hêtre coeur rouge naturel, huilé
Heart beech natural, oiled

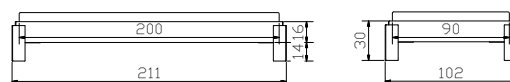



				Dimension cm
Amigo	Einzelbett Breite Länge	lit simple largeur longueur	single bed width length	90 200
Dupla	Nachttisch	table de nuit	bedside table	48/40/35
Seda	Bank	banquette	bench	120/35/38

Alle Holzteile in Kernbuche natur, geölt | toutes les parties en bois en hêtre coeur rouge naturel, huilé | all wooden parts in Heart beech natural, oiled
Weitere Beimöbel siehe Register 2 | autres accessoires voir registre 2 | further accessories see index 2

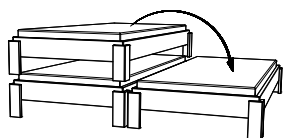

stapelbar | superposable | stackable

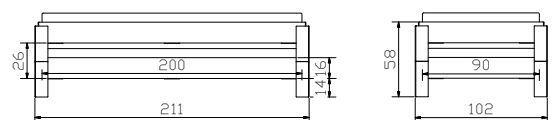



				Dimension cm
Seda	Bank	banquette	bench	120/35/38
Banc	Kissen, Casual carbon 334	coussin, Casual carbon 334	cushion, Casual carbon 334	119/34/6
Voro	Nachttisch	table de nuit	bedside table	60/49/38

Alle Holzteile in Kernbuche natur, geölt | toutes les parties en bois en hêtre coeur rouge naturel, huilé | all wooden parts in heart beech natural, oiled
Weitere Beimöbel siehe Register 2 | autres accessoires voir registre 2 | further accessories see index 2

Premium 18



				Dimension cm
Premium 18	Rahmen Breiten Längen	cadre largeurs longueurs	frame widths lengths	90, 100, 120, 140, 160, 180, 200 190 (210), 200 (220)
Tondo anthracit	Füße Höhe	pieds hauteur	feet height	20
Ceneri	Kopfteil, Casual carbon 334 hat Einfluss auf Bettlänge siehe Register 1 Seite 4	tête de lit, Casual carbon 334 a un impact sur la longueur du lit voir registre 1 page 4	headboard, Casual carbon 334 affects the length of bed see index 1 page 4	140, 160, 180, 200

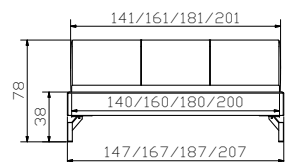
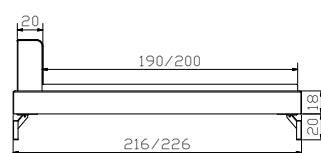



Details siehe Seite 6.9

Détails voir page 6.9

Details see page 6.9

Dimension cm

Lovara	Kommode	commode	chest of drawers	90/40/75
Treva	Nachttisch	table de nuit	bedside table	48/40/51

Alle Holzteile in Kernbuche natur, geölt | toutes les parties en bois en hêtre coeur rouge naturel, huilé | all wooden parts in heart beech natural, oiled
Weitere Beimöbel siehe Register 2 | autres accessoires voir registre 2 | further accessories see index 2



				Dimension cm
Premium 18	Rahmen Breiten Längen	cadre largeurs longueurs	frame widths lengths	90, 100, 120, 140, 160, 180, 200 190, 200, 210, 220
Practico-Box	Breiten Längen Höhe Details siehe Seite 6.9	largeurs longueurs hauteur détails voir page 6.9	widths lengths height details see page 6.9	90, 100, 120, 140, 160, 180, 200 200, 210, 220 25
Varus	Kopfteil	tête de lit	headboard	140, 160, 180, 200
Ravo	Kissen, Campos blanc 372	coussin, Campos blanc 372	cushion, Campos blanc 372	90/100, 120, 140, 160, 180, 200

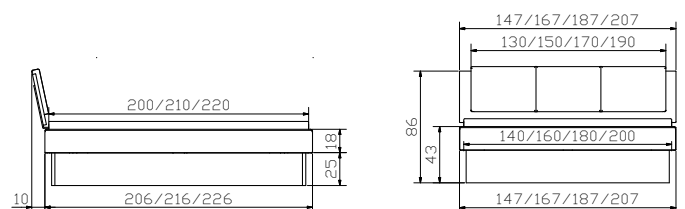



Dimension cm

Dupla

Nachtisch

table de nuit

bedside table

48/40/35



Curty

Alle Holzteile in Buche weiss lasiert, lackiert | toutes les parties en bois en hêtre teinté blanc lasuré, laqué | all wooden parts in beech white stained, lacquered

Weitere Beimöbel siehe Register 2 | autres accessoires voir registre 2 | further accessories see index 2



				Dimension cm
Premium 18	Rahmen Breiten Längen	cadre largeurs longueurs	frame widths lengths	90, 100, 120, 140, 160, 180, 200 190, 200, 210, 220
Cielo	Baldachin Breiten Längen Höhen	baldaquin largeurs longueurs hauteurs	canopy widths lengths heights	120, 140, 160, 180, 200 200/210/220 20
Duetto	Kopfteil	tête de lit	headboard	90/100, 120, 140, 160, 180, 200

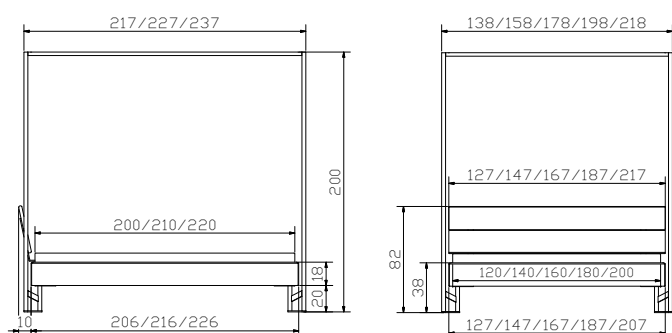



Voro
Rivo copper

Nachttisch
Griffe (2er Set)

table de nuit
poignées (set de 2)

bedside table
handles (set of 2)

Dimension cm

60/49/38

Alle Holzteile in Buche schoko, lackiert | toutes les parties en bois en hêtre teinté chocolat, laqué | all wooden parts in beech chocolate, lacquered
Weitere Beimöbel siehe Register 2 | autres accessoires voir registre 2 | further accessories see index 2



				Dimension cm
Premium 18	Rahmen Breiten Längen	cadre largeurs longueurs	frame widths lengths	90, 100, 120, 140, 160, 180, 200 190, 200, 210, 220
Cantu	Füße Höhen	pieds hauteurs	feet heights	20, 25, 30
Ripo	Kopfteil, Shine rose 681 siehe Register 1	tête de lit, Shine rose 681 voir registre 1	headboard, Shine rose 681 see index 1	90, 100, 120, 140, 160, 180, 200

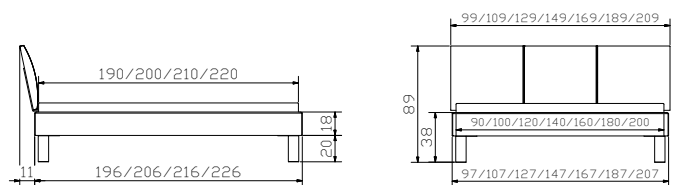



				Dimension cm
Aska	Sekretär	secrétaire	bureau	120/60/85
Tree	Nachttisch/Hocker	table de nuit/tabouret	bedside table/stool	Ø 42/44
Silvio alu	Herrendiener	valet	dressboy	45/28/103
Treva	Nachttisch	table de nuit	bedside table	48/40/51

Alle Holzteile in Kernbuche natur, geölt | toutes les parties en bois en hêtre coeur rouge naturel, huilé | all wooden parts in heart beech natural, oiled

Tree in Echtbeton | Tree en beton véritable | Tree in real concrete

Weitere Beimöbel siehe Register 2 | autres accessoires voir registre 2 | further accessories see index 2

Premium 23



				Dimension cm
Premium 23	Rahmen Breiten Längen	cadre largeurs longueurs	frame widths lengths	120, 140, 160, 180, 200 200, 210, 220
Leno	Füße Höhe	pieds hauteur	feet height	20, 25
Cussina	Kopfteil, Ranch stone 660 siehe Register 1	tête de lit, Ranch stone 660 voir registre 1	headboard, Ranch stone 660 see index 1	140, 160, 180, 200

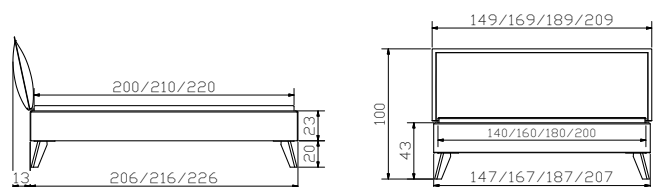



				Dimension cm
Lovie-Box	1 Bettkasten	1 tiroir de lit	1 bed drawer	90, 100, 120, 140
	Breiten	largeurs	widths	
	2 Bettkästen	2 tiroirs de lit	2 bed drawers	140, 160, 180, 200
	Breiten	largeurs	widths	25
	Höhe	hauteur	height	

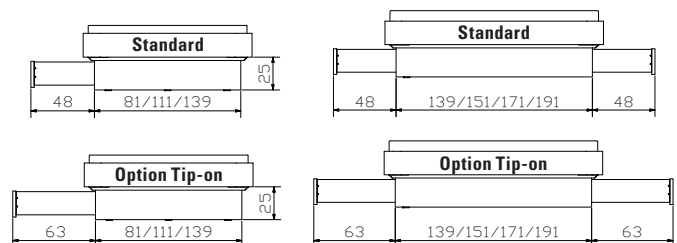



				Dimension cm
Premium 23	Rahmen Breiten Längen	cadre largeurs longueurs	frame widths lengths	120, 140, 160, 180, 200 200, 210, 220
Slid white	Kufen Breiten Höhen	patins largeurs hauteurs	vats widths heights	140, 160, 180, 200 20, 25
Obag	Kopfteil, Campos blanc 372 siehe Register 1	tête de lit, Campos blanc 372 voir registre 1	headboard, Campos blanc 372 see index 1	140, 160, 180, 200
Aska	Sekretär	secrétaire	bureau	120/60/85
Tree	Nachttisch/Hocker	table de nuit/tabouret	bedside table/stool	Ø 42/44
Voro	Nachttisch	table de nuit	bedside table	60/49/38

Alle Holzteile in Buche weiss lasiert, lackiert oder Buche weiss, deckend | toutes les parties en hêtre teinté blanc lasuré, laqué ou hêtre blanc, couvrant | all wooden parts in beech white stained, lacquered or beech white covered

Tree in Echtbeton | Tree en béton véritable | Tree in real concrete

Weitere Beimöbel siehe Register 2 | autres accessoires voir registre 2 | further accessories see index 2

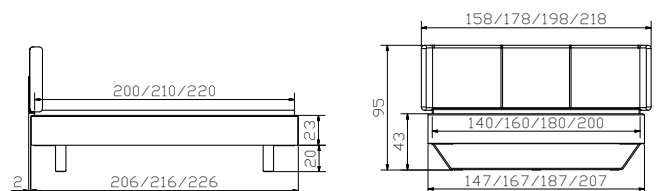

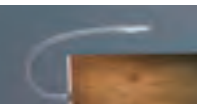

				Dimension cm
Covaro	Kommode	commode	chest of drawers	120/49/90
Seda	Bank	banquette	bench	120/35/38
Banc	Kissen, Kitana aqua 603	coussin, Kitana aqua 603	cushion, Kitana aqua 603	119/34/6
Treva	Nachttisch	table de nuit	bedside table	48/40/51
Snake alu	Lampen (2er Set) 12V DC, 6 LED 3 Beleuchtungsarten	lampes (set de 2) 12V DC, 6 LED 3 différent illuminations	lamps (set of 2) 12V DC, 6 LED 3 different illuminations	

Alle Holzteile in Buche schoko, lackiert | toutes les parties en bois en hêtre teinté chocolat, laqué | all wooden parts in beech chocolate, lacquered
Lampen und weitere Beimöbel siehe Register 2 | lampes et autres accessoires voir registre 2 | lamps and further accessories see index 2



				Dimension cm
Premium 23	Rahmen Breiten Längen	cadre largeurs longueurs	frame widths lengths	120, 140, 160, 180, 200 200, 210, 220
Juve	Füße Höhe	pieds hauteur	feet height	20, 25
Sogno L	Wandpaneel, Kitana aqua 603 siehe Register 1	panneau mural, Kitana aqua 603 voir registre 1	wall panel, Kitana aqua 603 see index 1	161, 181, 201, 221

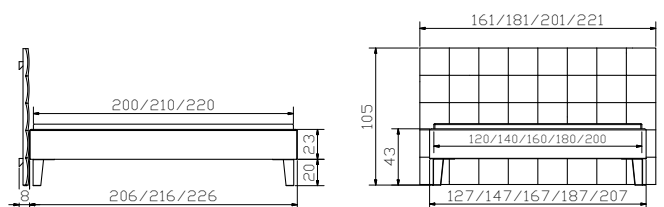

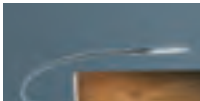

				Dimension cm
Lovara	Kommode	commode	chest of drawers	90/40/75
Treva	Nachttisch	table de nuit	bedside table	48/40/51
Boa chrom	Lampen (2er Set) 12V DC, 12 LED warm	lampes (set de 2) 12V DC, 12 LED warm	lamps (set of 2) 12V DC, 12 LED warm	

Alle Holzteile in Buche kirschbaumfarbig, lackiert | toutes les parties en bois en hêtre teinté merisier, laqué | all wooden parts in beech cherry coloured, lacquered
Lampen und weitere Beimöbel siehe Register 2 | lampes et autres accessoires voir registre 2 | lamps and further accessories see index 2



				Dimension cm
Premium 23	Rahmen Breiten Längen	cadre largeurs longueurs	frame widths lengths	120, 140, 160, 180, 200 200, 210, 220
Cantu	Füße Höhe	pieds hauteur	feet height	20, 25, 30
Talma	Kopfteil, Ranch grit 661 siehe Register 1	tête de lit, Ranch grit 661 voir registre 1	headboard, Ranch grit 661 see index 1	140, 160, 180, 200

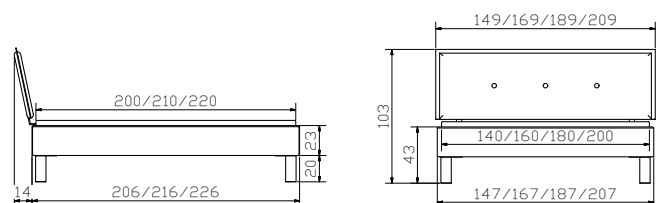



				Dimension cm
Varus	Kopfteil	tête de lit	headboard	140, 160, 180, 200
Varo	Kissen (2er Set) , Boston tizo 654	coussins (set de 2) , Boston tizo 654	cushions (set of 2), Boston tizo 654	55/10/35
Duetto	Kopfteil	tête de lit	headboard	140, 160, 180, 200
Lumo	Kissen, Boston tizo 654	coussin, Boston tizo 654	cushion, Boston tizo 654	140, 160, 180/200

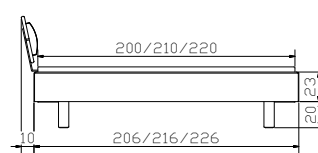
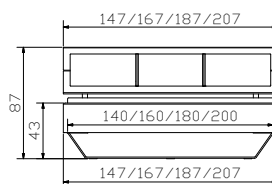
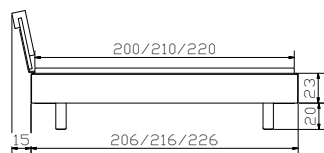
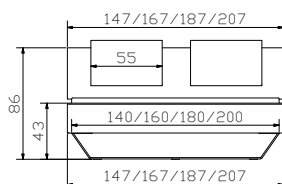



				Dimension cm
Premium 23	Rahmen Breiten Längen	cadre largeurs longueurs	frame widths lengths	120, 140, 160, 180, 200 200, 210, 220
Slid anthracit	Kufen Breiten Höhen	patins largeurs hauteurs	vats widths heights	140, 160, 180, 200 20, 25
Varus	Kopfteil	tête de lit	headboard	140, 160, 180, 200
Ravo	Kissen, Boston tizo 654	coussin, Boston tizo 654	cushion, Boston tizo 654	140, 160, 180, 200
Lovara	Kommode	commode	chest of drawers	90/40/75
Dupla	Nachtisch	table de nuit	bedside table	48/40/35

Alle Holzteile in Buche walnuss, geölt | toutes les parties en bois en hêtre teinté noyer, huilé | all wooden parts in beech walnut, oiled

Weitere Beimöbel siehe Register 2 | autres accessoires voir registre 2 | further accessories see index 2

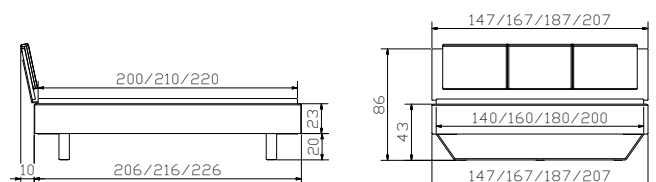



Komfortbett mit Stauraum

lit confortable avec espace de rangement | comfort bed with storage space



Spazio

Details und weitere Ausführungen siehe Register 12, Seiten 10 – 21 | détails et autres versions voir registre 12, pages 10 – 21 |

details and further versions see index 12, pages 10 – 21



swiss bed concept



FINE LINE

massiv | massif | solid

Achten Sie auf FSC®-zertifizierte Produkte | soyez attentifs aux produits certifiés FSC® | look for FSC®-certified products



The mark of responsible forestry







The mark of
responsible forestry
www.fsc.org
FSC® C123546

Look for FSC® certified products

Bettrahmen | cadre de lit | bedframe

Syma 18

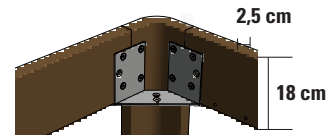

Breiten | largeurs | widths:
90, 100, 120, 140, 160, 180, 200 cm

Längen | longueurs | lengths:
190, 200, 210, 220 cm

Einlegetiefe | hauteur encastrable | insertion depth:
18 cm

Traversen | traverses | bars

Wir empfehlen grundsätzlich den Einsatz von Crosstraver (Quertraverse) oder Midtraver (Längstraverse).

Nous recommandons en général l'utilisation de Crosstraver (traverse transversale) ou Midtraver (traverse centrale).

We recommend basically the insertion of Crosstraver (central cross bar) or Midtraver (central bar).

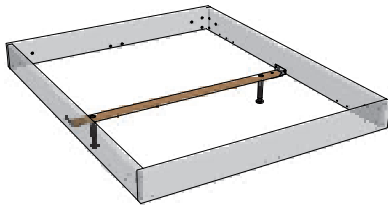

Crosstraver

Quertraverse | traverse transversale | central cross bar

Für alle Bettbreiten | pour toutes les largeurs de lit | for all bed widths

Achtung: Crosstraver ist nicht mit den Füßen Lovie-Ron Box und Practico-Ron Box einsetzbar

Attention : Crosstraver ne peut pas être utilisée avec les pieds Lovie-Ron Box et Practico-Ron Box
Attention: Crosstraver cannot be used with the Lovie-Ron Box and Practico-Ron Box

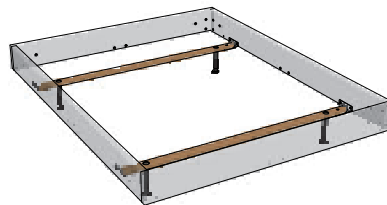

Crosstraver-Twin

Quertraversen | traverses transversales | cross bars

Für alle Bettbreiten | pour toutes les largeurs de lit | for all bed widths

Achtung: Crosstraver-Twin ist nicht mit den Füßen Eviron, Airo, Lovie-Ron Box und Practico-Ron Box einsetzbar

Attention : Crosstraver-Twin ne peut pas être utilisée avec les pieds Eviron, Airo, Lovie-Ron Box et Practico-Ron Box
Attention: Crosstraver-Twin cannot be used with legs Eviron, Airo, Lovie-Ron Box and Practico-Ron Box

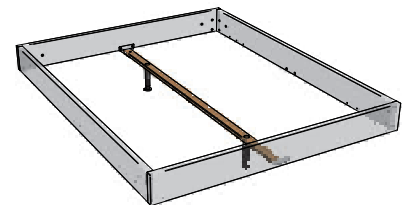

Midtraver

Längstraverse | traverse centrale | central bar

Für Betten ab Breite 160 cm mit 2 Lattenrosten oder Motorrahmeneinbau | pour les lits à partir de 160 cm de largeur avec 2 sommiers ou l'installation d'un cadre motorisé | for beds from 160 cm width with 2 slats or motor frame installation

Achtung: Midtraver ist nicht mit den Füßen Eviron, Airo, Lovie-Ron Box und Practico-Ron Box einsetzbar

Attention : Midtraver ne peut pas être utilisée avec les pieds Eviron, Airo, Lovie-Ron Box et Practico-Ron Box
Attention: Midtraver cannot be used with legs Eviron, Airo, Lovie-Ron Box and Practico-Ron Box

Ausführungen | exécutions | executions

Holz | bois | wood



10 Buche weiss deckend, lackiert

Hêtre blanc couvrant, laqué
Beech white covered, lacquered



80 Kernbuche natur, geölt

Hêtre cœur rouge naturel, huilé
Heart beech natural, oiled



85 Nussbaum, geölt

Noyer, huilé
Walnut, oiled



92 Kernesche natur, lackiert

Frêne cœur noir naturel, laqué
Heart ash natural, lacquered



The mark of responsible forestry
FSC® C123546

Look for FSC® certified products

Füsse | pieds | feet

Airo FSC



Eviron FSC



Masito FSC



Syko FSC



Ronda FSC



Xylo FSC



Lovie-Ron Box FSC

90–140 (1 Schublade/tiroir/drawer)
140–200 (2 Schubladen/tiroirs/drawers)



Practico-Ron Box FSC



Tondito FSC



Slitto FSC



Cielo-Ron FSC



▲ **Curty Vorhang und Vela Baldachin-Tuch** siehe Register 2, Seite 12

Curty rideau et Vela tissu de baldaquin voir registre 2, page 12

Curty curtain and Vela canopy cloth see index 2, page 12

Eckfüsse/Eckteile + Füße (inkl. Beschläge) | Pieds d'angles/pièces d'angles + pieds (visserie incl.) | Corner feet/corner pieces + feet (fittings included)

Holz bois wood	Breiten cm largeurs cm widths cm	Höhen cm hauteurs cm heights cm			Holzfarben couleurs bois colours wood				
		20	25	30	10	16	80	85	92
Airo	90–200	●			●		●	●	●
Eviron	90–200		●		●	●	●	■	■
Lovie-Ron Box (1 Schublade/tiroir/drawer)	90–140		●		●	●	●	■	■
Lovie-Ron Box (2 Schubladen/tiroirs/drawers)	140–200		●		●	●	●	■	■
Practico-Ron Box*	90–200		●		●	●	●		
Masito		●	●		●		●	●	●
Ronda		●	●	●	●		●	●	●
Xylo		●	●	●	●		●	●	●

■ **Kufen und Boxfronten ausschliesslich in weiss oder anthrazit** | Patins et façades box exclusivement en blanc ou en anthracite | Vats and box fronts in white or anthracite only

Metall métal metal	Breiten cm largeurs cm widths cm	Höhen cm hauteurs cm heights cm			Metallfarben couleurs métal colours metal			
		20	25	30	00	10	16	42
Cielo-Ron▲	120–200	●				●	●	
Syko		●	●	●	●			●
Slitto	140–200	●	●			●	●	●
Tondito		●					●	●

Ausführungen | exécutions | executions

Holz | bois | wood

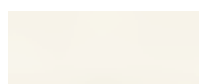

10 Buche weiss deckend, lackiert
Hêtre blanc couvrant, laqué
Beech white covered, lacquered



80 Kernbuche natur, geölt
Hêtre cœur rouge naturel, huilé
Heart beech natural, oiled



85 Nussbaum, geölt
Noyer, huilé
Walnut, oiled



16 Anthracit



92 Kernesche natur, lackiert
Frêne cœur noir naturel, laqué
Heart ash natural, lacquered

*weiss/anthrazit = MDF
*blanc/anthracite = MDF
*white/anthracite = MDF

Metall | métal | metal

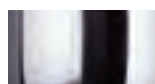

00 Chrom

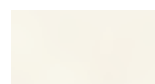

10 White



16 Anthracit



42 Alu

Chrom = Metall verchromt | métal chromé | metal chrome

White = Metall pulverbeschichtet | métal thermolaqué | metal powder-coated

Anthracit = Metall pulverbeschichtet | métal thermolaqué | metal powder-coated

Alu = Metall pulverbeschichtet | métal thermolaqué | metal powder-coated



The mark of responsible forestry
FSC® C123546

Look for FSC® certified products

Bettkasten mit Holzkufe | tiroir de lit avec patins en bois | bed drawer with wooden vat

Lovie-Ron Box + Covero



90-140 cm 1 Schublade | 1 tiroir | 1 drawer

Stauraum | compartiment de rangement | storage space:
134 × 61 × 16 cm

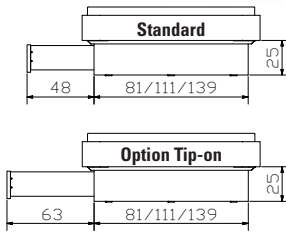

Standard: gedämpfter Selbsteinzug Blumotion von BLUM

Option: Tip-on-Öffnung mit Vollauszug von BLUM

Lovie-Ron Box + Saceto



140-200 cm 2 Schubladen | 2 tiroirs | 2 drawers

Stauraum | compartiment de rangement | storage space:
2 × 134 × 61 × 16 cm

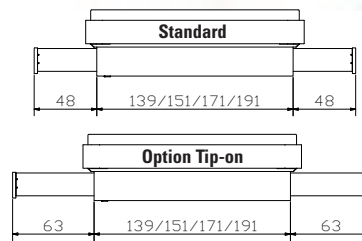

standard: système d'amortissement Blumotion de BLUM

option: ouverture Tip-on avec sortie totale de BLUM

standard: soft closing runner Blumotion of BLUM

option: opening Tip-on with full extension of BLUM

Roll-Box 20/25



Voraussetzungen für Einsatz Bettkasten

Generell

Bettfusshöhe von mindestens 20 oder 25 cm erforderlich.

Seitlich

mit Midtraver möglich.

Optionen

Deckel Covero in weiss, Stoffabdeckung Saceto in Polyester grau.

Roll-Box 20/25 + Covero



Conditions d'utilisation d'un tiroir de lit

En général

Une hauteur de pieds de lit d'au moins 20 cm ou 25 cm est nécessaire.

Insertion latérale

avec Midtraver possible.

Options

Couvercle Covero en blanc, tissu de protection Saceto en polyester gris.

Roll-Box 20/25 + Saceto



Requirements for using bed drawer

General

Feet of bed need a minimum height of 20 cm or 25 cm.

Laterally

with Midtraver possible.

Options

Covero in white, tissue of protection Saceto in polyester grey.



Roll-Box 20

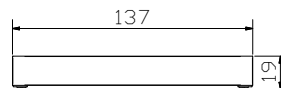
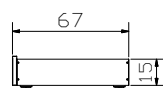

Roll-Box 25

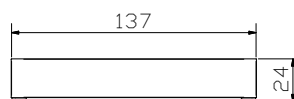

Stauraum | compartiment de rangement | storage space

Roll-Box 20 = 134 × 61 × 13 cm

Roll-Box 25 = 134 × 61 × 16 cm

Bettkasten | coffre à literie | bedding box

Practico-Ron Box + Syma 18 + Ultrafree-Lift KF



Ultrafree-Lift KF

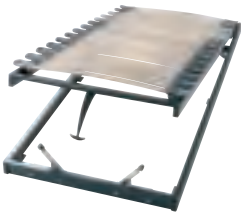

Box = inkl. Boden, Anwendung siehe Seiten 7.16/17
zu **Practico-Ron Box:**
Lattenrost **Ultrafree-Lift KF**
Kopf-/Fussverstellung
Rahmenholme Höhe 7 cm und 28 Federleisten
aus Buchenschichtholz
Gesamthöhe 11 cm

Lattenrost **Econom-move**
Unverstellbar
Rahmenholme Höhe 6 cm und 28 Federleisten
aus Buchenschichtholz
Gesamthöhe 9 cm

inkl. Gasdruckfedern und allen Beschlägen

Details zu Ultrafree-Lift KF und Econom-move
siehe Register 13, Seite 6

Practico-Ron Box + Syma 18 + Econom-move



Econom-move

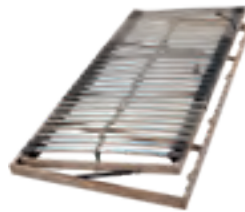

box = fond inclus, utilisation voir pages 7.16/17
pour box **Practico-Ron:**
Sommier **Ultrafree-Lift KF**
Tête et pied réglables
Cadre, hauteur 7 cm et 28 lattes en hêtre multiplis
Hauteur totale 11 cm

Sommier **Econom-move**
Non réglable
Cadre, hauteur 6 cm et 28 lattes en hêtre multiplis
Hauteur totale 9 cm

Pistons à gaz et toute la quincaillerie inclus

Détails pour Ultrafree-Lift KF et Econom-move
voir registre 13, page 6

Stauraum | compartiment de rangement | storage space

90 × 200/210/220	=	81 × 190/200/210 × 24 cm
100 × 200/210/220	=	91 × 190/200/210 × 24 cm
120 × 200/210/220	=	111 × 190/200/210 × 24 cm
140 × 200/210/220	=	131 × 190/200/210 × 24 cm
160 × 200/210/220	=	74 × 190/200/210 × 24 (2 x) cm
180 × 200/210/220	=	84 × 190/200/210 × 24 (2 x) cm
200 × 200/210/220	=	94 × 190/200/210 × 24 (2 x) cm

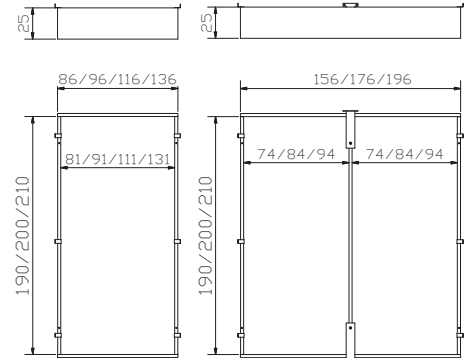

box = bottom incl., handling see pages 7.16/17
for **Practico-Ron box:**
Slats **Ultrafree-Lift KF**
Head/footpiece adjustable
Frame, height 7 cm and 28 slats are of beech veneer board
Total height 11 cm

Slats **Econom-move**
Not adjustable
Frame, height 6 cm and 28 slats are of beech veneer board
Total height 9 cm

Pneumatic compression spring and all fittings included

Details for Ultrafree-Lift KF and Econom-move
see index 3, pages 6

Himmelbett ohne Grenzen

lit à baldaquin sans frontières | canopy bed without borders



Betrahmen |
cadre de lit | bedframe



Cielo-Ron
Baldachin | baldaquin | canopy



Kopfteil |
tête de lit | headboard





The mark of responsible forestry
www.fsc.org
FSC® C123548

Look for FSC® certified products

Kopfteile | têtes de lit | headboards

Duetto FSC

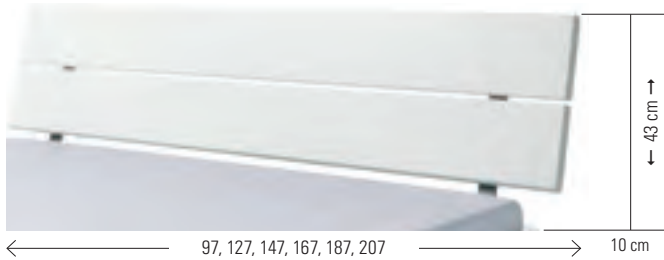

Dimension: 90/100, 120, 140, 160, 180, 200

Varus FSC



Dimension: 140, 160, 180, 200

Vola FSC

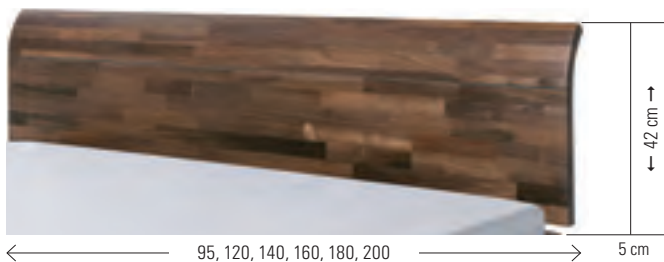

Dimension: 90/100, 120, 140, 160, 180, 200

Adapter | adaptateur | adapter

Bei hohen Matratzen kann mit dem Verlängerungsadapter das Kopfteil erhöht werden.

La tête de lit peut être rehaussée avec l'adaptateur quand le matelas est plus épais.
With the extension adapter the headboard can be extended if mattresses are high.

Head-Plus (2er Set | set of 2 | set of 2)

Metall | métal | metal

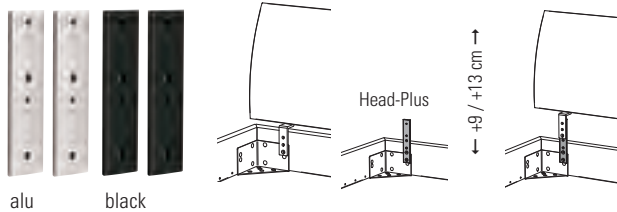

Leselampe | lampe de lecture | reading lamp

Leselampe bei Holz- und gepolsterten Kopfteilen montierbar

la lampe de lecture peut être montée sur des têtes de lit en bois et rembourrées
reading lamp can be assembled on wooden an upholstered headboards

Smart black (2er Set | set of 2 | set of 2)



Infos siehe Register 2, Seite 2-3 | Informations voir registre 2, pages 2-3 | Informations see index 2, pages 2-3

gepolstert | rembourrées | upholstered

Cemoa



Dimension: 90, 100, 120, 140, 160, 180, 200 (90-120 = 1 Kissen | coussin | cushion)

Gewünschte Liegefläche (Länge) = zu bestellende Bettrahmenlänge
surface de couchage souhaitée (longueur) = longueur de cadre de lit à commander
desired mattress lying area (length) = length of bedframe to be ordered

190	= 200
200	= 210
210	= 220

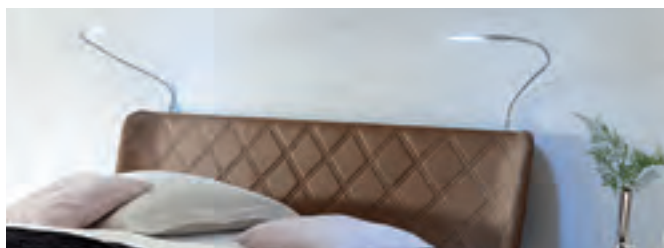

Gepolsterte Kopfteile, Wandpaneele, Stoffauswahl/Farben siehe Register 1, Lampen siehe Register 2.

Têtes de lits rembourrées, panneaux muraux, choix de tissus/couleurs voir registre 1, lampes voir registre 2.

Upholstered headboards, wallpanels, choice of tissues/colours see index 1, lamps see index 2.

Kissen zu Kopfteilen | coussins pour têtes de lit | cushions for headboards

Arona + Duetto



Lumo + Duetto



Ravo + Varus



Suny + Varus



Varo + Varus



Befestigung mit 2 Bändern (Klettverschluss)

Fixation avec 2 bandes (Velcro®)

Fixation with 2 ribbons (Velcro® fastener)

Stoffauswahl/Farben für Kissen siehe Register 1, Seiten 6–7

Choix de tissus/couleurs pour coussins voir registre 1, pages 6–7

Choice of tissues/colours for cushions see index 1, pages 6–7

Kissen coussins cushions	Effektive Masse cm dimension effective cm effective dimension cm	zu Kopfteilen pour têtes de lit for headboards		Breitenmasse cm dimensions de largeur cm widths dimensions cm
		Duetto	Varus	
Arona	86, 116, 136, 156, 176×3,5×25	●		90/100, 120, 140, 160, 180/200
Lumo	86, 116, 136, 156, 176×6×25	●		90/100, 120, 140, 160, 180/200
Ravo	80, 110, 130, 150, 170, 190×3,5×35	●	●	90/100, 120, 140, 160, 180, 200
Suny 2er Set set de 2 set of 2	55×6×40	●	●	
Varo 2er Set set de 2 set of 2	55×10×35	●	●	

Ausführungen | exécutions | executions



10
Buche weiss deckend, lackiert
Hêtre blanc couvrant, laqué
Beech white covered, lacquered



80
Kernbuche natur, geölt
Hêtre cœur rouge naturel, huilé
Heart beech natural, oiled



85
Nussbaum, geölt
Noyer, huilé
Walnut, oiled



92
Kernesche natur, lackiert
Frêne coeur noir naturel, laqué
Heart ash natural, lacquered



The mark of responsible forestry
www.fsc.org
FSC® C123548

Look for FSC® certified products

Beimöbel | accessoires | accessories

Nachttische, Kommoden | tables de nuit, commodes | bedside tables, chests of drawers

Caja

Noma

Trigo

Sigma



für Montage am Bett
pour montage au lit
for assembling directly
to the bed

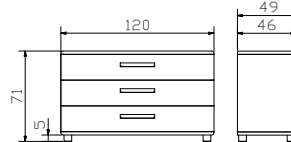
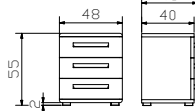
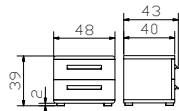
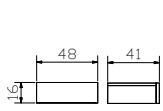

Holz | bois | wood



10

80

85

92

Sica

Alto

Atrium alu, anthracit

nur in weiss oder Nussbaum | exclusivement en blanc ou en noyer | in white or walnut only



Holz | bois | wood



85

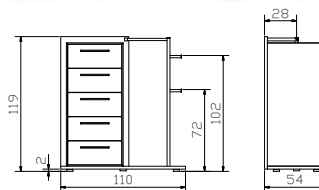
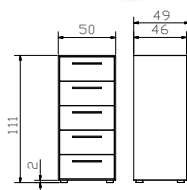
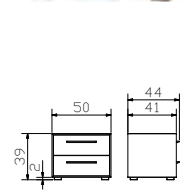

Metalstange/Rückplatte links und rechts montierbar inklusive Holzablage Tray
barre métallique/plaque arrière peut être montée à gauche et à droite, vide poche Tray inclus
metal bar/back plate can be assembled left and right, wood tray included

Nachttische | tables de nuit | bedside tables

Sekretär | secrétaire | bureau

Circo 44/52

Lina

Nali

Aska

Holz | bois | wood

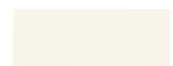

85

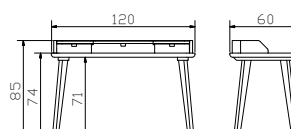
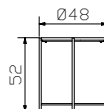
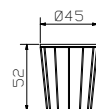



The mark of
responsible forestry
www.fsc.org
FSC® C123548

Look for FSC® certified products

Beimöbel | accessoires | accessories

Bank + Kissen | banquette + coussin | bench + cushion

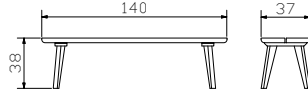

Vano

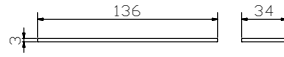

Topia

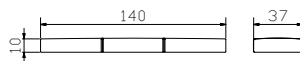

Vano, Topia

Bezugsstoffe siehe Register 1, Seiten 6 – 7

Tissus de revêtement voir registre 1, pages 6 – 7

Cover fabrics see index 1, pages 6 – 7

Herrendiener | valet | dressboy

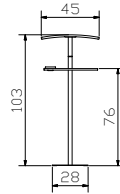

Holz | bois | wood



10



80



85

Blumotion



Für unsere Nachttische und Kommoden verwenden wir ausschliesslich den gedämpften Selbsteinzug Blumotion von BLUM.

Pour nos tables de nuit et commodes nous utilisons exclusivement les tiroirs avec système d'amortissement Blumotion de BLUM.

For our bedside tables and chests of drawers we utilize exclusively the silent and soft self closing drawer runner Blumotion of BLUM.

Füsse | pieds | feet = Option zu | pour | for Alto, Noma, Sica, Trigo, Sigma



Fuss Set (4 Stk.)
set de pieds (4 pces) |
set of feet (4 pces)

Leg 8 alu, chrom, inox



Jone 10 anthracit, used, white



Fuss Set (4 Stk.)
set de pieds (4 pces)
set of feet (4 pces)

Piedo 8 alu, chrom



Tindo 10 alu, anthracit, bronze, copper



Fuss Set (4 Stk.)
set de pieds (4 pces)
set of feet (4 pces)

Roll 8 alu, chrom



Griffe | poignées | handles

Covo = Alto, Noma, Sica, Trigo, Sigma



Alu

Chrom

Inox

Rivo = Alto, Noma, Sica, Trigo, Sigma



Used

Anthracit

Bronze

Copper

Metall | métal | metal

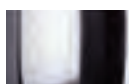

00
Chrom



04
Used

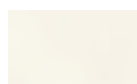

10
White



16
Anthracit



40
Bronze



41
Copper



42
Alu

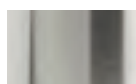

43
Inox



45
Iron



Dimension cm

Sola	Bank	banquette	bench	140/37/38
Topia	Kissen, Kabo calc 630	coussin, Kabo calc 630	cushion, Kabo calc 630	140/37/10
Trigo	Nachttisch	table de nuit	bedside table	48/43/55

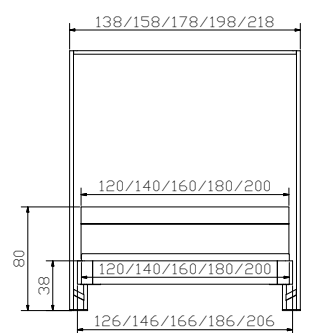
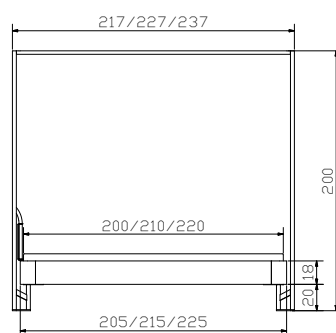
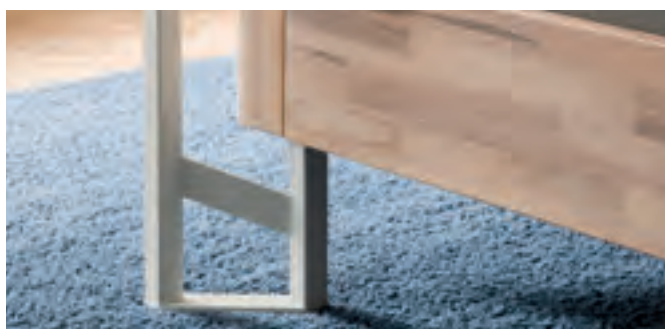



				Dimension cm
Syma 18	Rahmen Breiten Längen	cadre largeurs longueurs	frame widths lengths	90, 100, 120, 140, 160, 180, 200 190, 200, 210, 220
Cielo-Ron white	Baldachin Breiten Längen Höhen	baldaquin largeurs longueurs hauteurs	canopy widths lengths heights	120, 140, 160, 180, 200 200, 210, 220 20
Vela	Baldachin-Tuch, Baumwolle weiss Breiten Länge	tissu de baldaquin, coton blanc largeurs longueur	canopy cloth, cotton white widths length	120, 140, 160, 180, 200 200
Vola	Kopfteil	tête de lit	headboard	90/100, 120, 140, 160, 180, 200

Alle Holzteile in Kernesche natur, lackiert und weiss deckend | toutes les parties en bois frêne coeur noir naturel, laqué et blanc couvrant | all wooden parts in heart ash natural, lacquered and white covered

Lampen und weitere Beimöbel siehe Register 2 | lampes et autres accessoires voir registre 2 | lamps and further accessories see index 2



				Dimension cm
Ripo	Kopfteil, Kitana anthrazit 604 siehe Register 1	tête de lit, Kitana anthrazit 604 voir registre 1	headboard, Kitana anthrazit 604 see index 1	90, 100, 120, 140, 160, 180, 200
Covero	Deckel weiss	couvercle blanc	cover white	137/64/1
	Information Bettkasten Standard: gedämpfter Selbsteinzug Blumotion von BLUM Option: Tip-on-Öffnung mit Vollauszug von BLUM	information tiroir à literie standard: système d'amortissement Blumotion de BLUM option: ouverture Tip-on avec extension complète de BLUM	information bed drawer standard: soft closing runner Blumotion of BLUM option: opening Tip-on with full extension of BLUM	

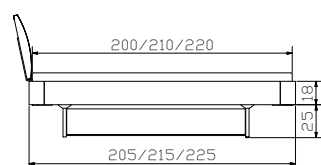
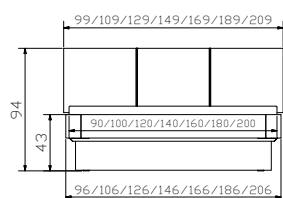

Alle Holzteile in Kernesche natur, lackiert | toutes les parties en bois frêne coeur noir naturel, laqué | all wooden parts in heart ash natural, lacquered

Lampen und weitere Beimöbel siehe Register 2 | lampes et autres accessoires voir registre 2 | lamps and further accessories see index 2



				Dimension cm
Syma 18	Rahmen Breiten Längen	cadre largeurs longueurs	frame widths lengths	90, 100, 120, 140, 160, 180, 200 190, 200, 210, 220
Lovie-Ron Box	1 Bettkasten Breiten	1 tiroir de lit largeurs	1 bed drawer widths	90, 100, 120, 140
	2 Bettkästen Breiten Höhe	2 tiroirs de lit largeurs hauteur	2 bed drawers widths height	140, 160, 180, 200 25
Obag	Kopfteil, Kitana anthrazit 604 siehe Register 1	tête de lit, Kitana anthrazit 604 voir registre 1	headboard, Kitana anthrazit 604 see index 1	140, 160, 180, 200
Noma	Nachttisch	table de nuit	bedside table	48/43/39
Sigma	Kommode	commode	chest of drawers	120/49/71

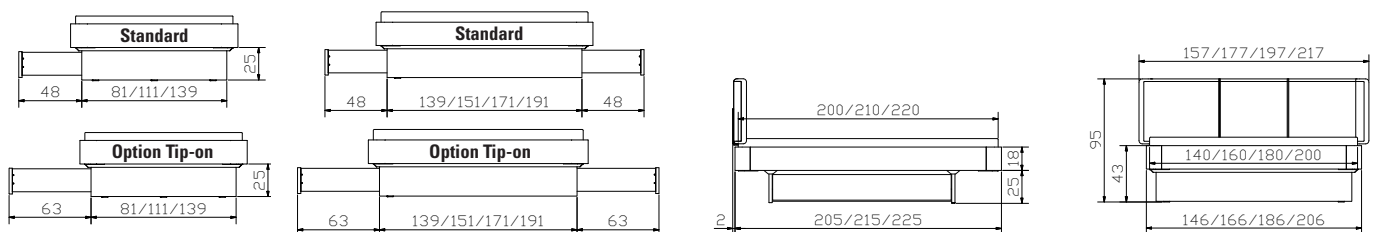



				Dimension cm
Sola	Bank	banquette	bench	140/37/38
Vano	Kissen, Kitana beige 600	coussin, Kitana beige 600	cushion, Kitana beige 600	136/34/3
Silvio inox	Herrendiener	valet	dressboy	45/28/103
Noma	Nachttisch	table de nuit	bedside table	48/43/39



Details siehe Seite 7.7

Détails voir page 7.7

Details see page 7.7



				Dimension cm
Syma 18	Rahmen Breiten Längen	cadre largeurs longueurs	frame widths lengths	90, 100, 120, 140, 160, 180, 200 190, 200, 210, 220
Practico-Ron Box	Breiten Längen Höhe	largeurs longueurs hauteur	widths lengths height	90, 100, 120, 140, 160, 180, 200 200, 210, 220 25
Ripo	Kopfteil, Kitana beige 600 siehe Register 1	tête de lit, Kitana beige 600 voir registre 1	headboard, Kitana beige 600 see index 1	90, 100, 120, 140, 160, 180, 200

Alle Holzteile in Kernbuche natur, geölt | toutes les parties en bois en hêtre cœur rouge naturel huilé | all wooden parts in heart beech natural, oiled
Lampen und weitere Beimöbel siehe Register 2 | lampes et autres accessoires voir registre 2 | lamps and further accessories see index 2

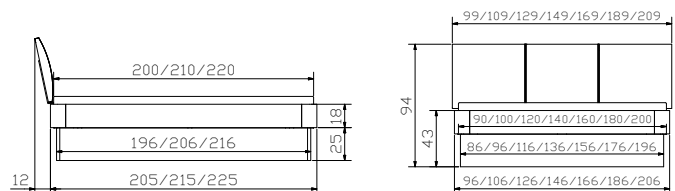

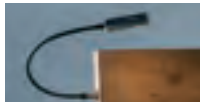

				Dimension cm
Sigma Sima 10	Kommode Füsse	commode pieds	chest of drawers feet	120/49/76
Caja	Nachttisch	table de nuit	bedside table	48/41/16
Smart black	Lampen (2er Set) schwarz 12V DC, 30 LED warm	lampes (set de 2) noir 12V DC, 30 LED warm	lamps (set of 2) nero 12V DC, 30 LED warm	

Alle Holzteile in Nussbaum, geölt | toutes les parties en bois en noyer, huilé | all wooden parts in walnut, oiled

Lampen und weitere Beimöbel siehe Register 2 | lampes et autres accessoires voir registre 2 | lamps and further accessories see index 2



				Dimension cm
Syma 18	Rahmen Breiten Längen	cadre largeurs longueurs	frame widths lengths	90, 100, 120, 140, 160, 180, 200 190, 200, 210, 220
Practico-Ron Box	Anthrazit Breiten Längen Höhe Details siehe Seite 7.7	anthracite largeurs longueurs hauteur détails voir page 7.7	anthracite widths lengths height details see page 7.7	90, 100, 120, 140, 160, 180, 200 200, 210, 220 25
Varus Varo	Kopfteil Kissen (2er Set) Kitana anthrazit 604	tête de lit coussins (set de 2) Kitana anthrazit 604	headboard cushions (set of 2) Kitana anthrazit 604	140, 160, 180, 200 55/10/35

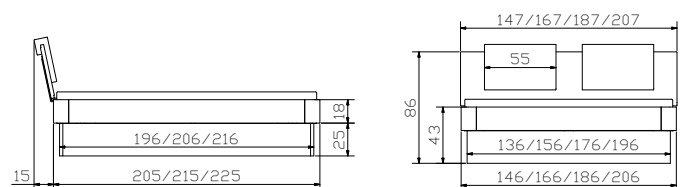

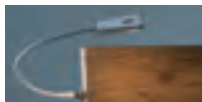

				Dimension cm
Sola	Bank	banquette	bench	140/37/38
Vano	Kissen, Kitana aqua 603	coussin, Kitana aqua 603	cushion, Kitana aqua 603	136/34/3
Aska	Sekretär	secrétaire	bureau	120/60/85
Circo 44	Nachttisch/Hocker	table de nuit/tabouret	bedside table/stool	Ø 45/44
Caja	Nachttisch	table de nuit	bedside table	48/41/16
Smart white	Lampen (2er Set) 12V DC, 30 LED warm	lamps (set of 2) 12V DC, 30 LED warm	lamps (set of 2) 12V DC, 30 LED warm	

Alle Holzteile in Buche weiss deckend, lackiert | toutes les parties en bois en hêtre blanc couvrant, laqué | all wooden parts in beech white covered, lacquered
Lampen und weitere Beimöbel siehe Register 2 | lampes et autres accessoires voir registre 2 | lamps and further accessories see index 2



				Dimension cm
Syma 18	Rahmen Breiten Längen	cadre largeurs longueurs	frame widths lengths	90, 100, 120, 140, 160, 180, 200 190, 200, 210, 220
Xylo	Eckfüsse Höhen	pieds d'angles hauteurs	corner feet heights	20(38), 25(43), 30(48)
Vola	Kopfteil	tête de lit	headboard	90/100, 120, 140, 160, 180, 200

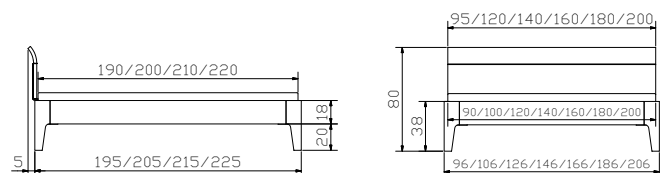



				Dimension cm
Lovie-Ron Box	1 Bettkasten	1 tiroir de lit	1 bed drawer	90, 100, 120, 140
	Breiten	largeurs	widths	
	2 Bettkästen	2 tiroirs de lit	2 bed drawers	140, 160, 180, 200
	Breiten	largeurs	widths	
	Höhe	hauteur	height	25

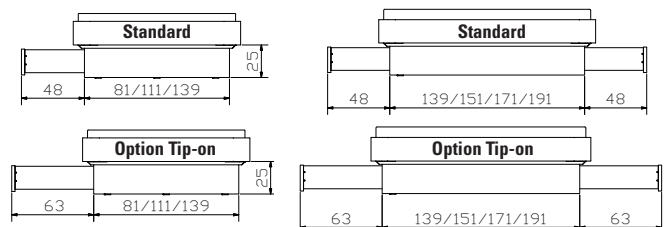



				Dimension cm
Syma 18	Rahmen Breiten Längen	cadre largeurs longueurs	frame widths lengths	90, 100, 120, 140, 160, 180, 200 190, 200, 210, 220
Masito	Eckteile + Füße Höhen	pièces d'angles + pieds hauteurs	corner pieces + feet heights	20, 25
Boga	Kopfteil, Alpina 393 navy siehe Register 1	tête de lit, Alpina 393 navy voir registre 1	headboard, Alpina 393 navy see index 1	90, 100, 120, 140, 160, 180, 200
Sigma Sima 20	Kommode Füße	commode pieds	chest of drawers feet	120/49/86
Silvio alu	Herrendiener	valet	dressboy	45/28/103
Noma Sima 10	Nachtisch Füße	table de nuit pieds	bedside table feet	48/43/47

Alle Holzteile in Buche weiss deckend, lackiert |
toutes les parties en bois en hêtre blanc couvrant, laqué |
all wooden parts in beech white covered, lacquered

Lampen und weitere Beimöbel siehe Register 2 | lam-
pes et autres accessoires voir registre 2 | lamps and further
accessories see index 2

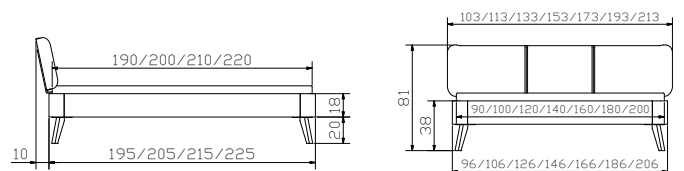



				Dimension cm
Atrium alu	Garderobenmöbel	meuble de penderie	wardrobe furniture	110/54/119
Sica	Nachttisch	table de nuit	bedside table	50/44/47
Jone 10 white	Füsse	pieds	feet	

Alle Holzteile in Buche weiss deckend, lackiert | toutes les parties en bois en hêtre blanc couvrant, laqué | all wooden parts in beech white covered, lacquered
Lampen und weitere Beimöbel siehe Register 2 | lampes et autres accessoires voir registre 2 | lamps and further accessories see index 2



				Dimension cm
Syma 18	Rahmen Breiten Längen	cadre largeurs longueurs	frame widths lengths	90, 100, 120, 140, 160, 180, 200 190, 200, 210, 220
Slitto white	Kufen Breiten Höhen	patins largeurs hauteurs	vats widths heights	140, 160, 180, 200 20, 25
Cussina	Kopfteil, Boston clay 650 siehe Register 1	tête de lit, Boston clay 650 voir registre 1	headboard, Boston clay 650 see index 1	140, 160, 180, 200

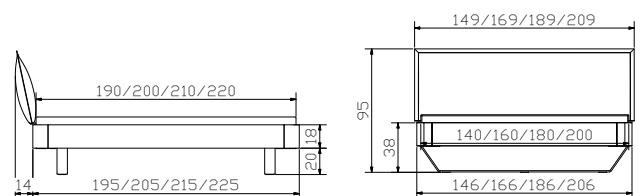



				Dimension cm
Topa anthracit	Bank inkl. Kissen Boston bean 651	banquette, coussin incl. Boston bean 651	bench, cushion incl. Boston bean 651	144/44/38
Atrium anthracit	Garderobenmöbel	meuble de penderie	wardrobe furniture	110/54/119
Nali anthracit	Nachttisch	table de nuit	bedside table	Ø 48//52
Smart black	Lampen (2er Set) schwarz 12V DC, 30 LED warm Dreistufenschaltung	lampes (set de 2) noir 12V DC, 30 LED warm interrupteur à 3 crans	lamps (set of 2) nero 12V DC, 30 LED warm three step circuit	

Alle Holzteile in Nussbaum, geölt | toutes les parties en bois en noyer, huilé | all wooden parts in walnut, oiled

Lampen und weitere Beimöbel siehe Register 2 | lampes et autres accessoires voir registre 2 | lamps and further accessories see index 2



				Dimension cm
Syma 18	Rahmen Breiten Längen	cadre largeurs longueurs	frame widths lengths	90, 100, 120, 140, 160, 180, 200 190, 200, 210, 220
Tondito anthracit	Eckteile + Füße Höhe	pièces d'angles + pieds hauteur	corner pieces + feet height	20
Sogno L	Wandpaneel Echtleder Real notte 516 siehe Register 1	panneaux muraux cuir véritable Real notte 516 voir registre 1	wallpanel real leather Real notte 516 see index 1	161, 181, 201, 221

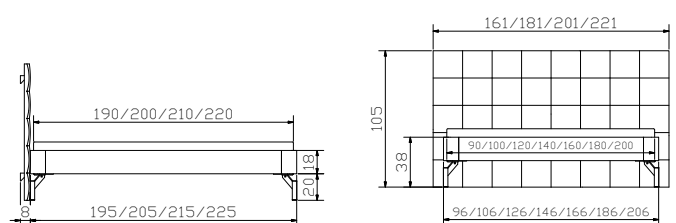



				Dimension cm
Aska	Sekretär	secrétaire	bureau	120/60/85
Circo 44	Nachttisch/Hocker	table de nuit/tabouret	bedside table/stool	Ø 45/44
Noma	Nachttisch	table de nuit	bedside table	48/43/47
Sima 10	Füsse	piéds	feet	

Alle Holzteile in Nussbaum, geölt | toutes les parties en bois en noyer, huilé | all wooden parts in walnut, oiled

Lampen und weitere Beimöbel siehe Register 2 | lampes et autres accessoires voir registre 2 | lamps and further accessories see index 2



				Dimension cm
Syma 18	Rahmen Breiten Längen	cadre largeurs longueurs	frame widths lengths	90, 100, 120, 140, 160, 180, 200 190, 200, 210, 220
Masito	Eckteile + Füße Höhen	pièces d'angles + pieds hauteurs	corner pieces + feet heights	20, 25
Vola	Kopfteil	tête de lit	headboard	90/100, 120, 140, 160, 180, 200

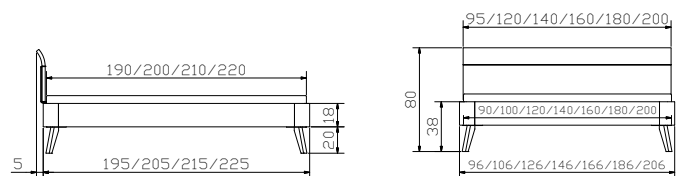



				Dimension cm
Sigma Sima 10	Kommode Füsse	commode pieds	chest of drawers feet	120/49/76
Sola Vano	Bank Kissen, Shine opal 682	banquette coussin, Shine opal 682	bench cushion, Shine opal 682	140/37/38 136/34/3
Circo 44	Nachttisch/Hocker	table de nuit/tabouret	bedside table/stool	Ø 45/44

Alle Holzteile in Nussbaum, geölt | toutes les parties en bois en noyer, huilé | all wooden parts in walnut, oiled

Lampen und weitere Beimöbel siehe Register 2 | lampes et autres accessoires voir registre 2 | lamps and further accessories see index 2



				Dimension cm
Syma 18	Rahmen Breiten Längen	cadre largeurs longueurs	frame widths lengths	90, 100, 120, 140, 160, 180, 200 190(200), 200(210), 210(220)
Xylo	Eckfüsse Höhen	pieds d'angles hauteurs	corner feet heights	20(38), 25(43), 30(48)
Cemoa	Kopfteil, Shine opal 682 hat Einfluss auf Bettlänge siehe Seite 7.8	tête de lit, Shine opal 682 a un impact sur la longueur du lit voir page 7.8	headboard, Shine opal 682 affects the length of bed see page 7.8	90, 100, 120, 140, 160, 180, 200 90 – 120 = 1 Kissen/coussin/ cushion

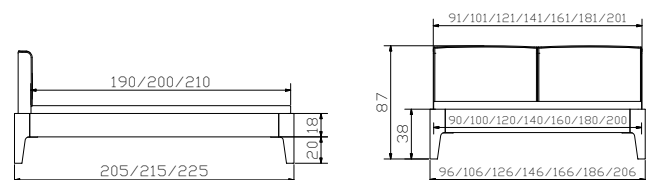



			Dimension cm
Lovie-Ron Box	1 Bettkasten Breiten	1 tiroir de lit largeurs	90, 100, 120, 140
	2 Bettkästen Breiten	2 tiroirs de lit largeurs	140, 160, 180, 200
	Höhe	hauteur	25

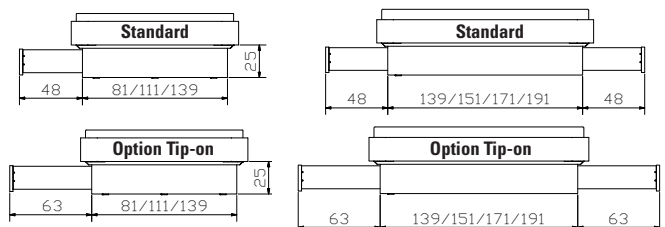



				Dimension cm
Syma 18	Rahmen Breiten Längen	cadre largeurs longueurs	frame widths lengths	90, 100, 120, 140, 160, 180, 200 190, 200, 210, 220
Slitto anthracit	Eckteile/Füsse Breiten Höhen	pièces d'angles/pieds largeurs hauteurs	corner pieces/feet lengths heights	140, 160, 180, 200 20, 25
Vola	Kopfteil	tête de lit	headboard	90/100, 120, 140, 160, 180, 200
Caja	Nachttisch	table de nuit	bedside table	48/41/16
Sigma	Kommode	commode	chest of drawers	105/49/71
Aska	Sekretär	secrétaire	bureau	120/49/71
Circo 44	Nachttisch/Hocker	table de nuit/tabouret	bedside table/stool	∅ 45/44

Alle Holzteile in Kernbuche natur, geölt | toutes les parties en bois en hêtre cœur rouge naturel huilé | all wooden parts in heart beech natural, oiled

Weitere Beimöbel siehe Register 2 | autres accessoires voir registre 2 | further accessories see index 2

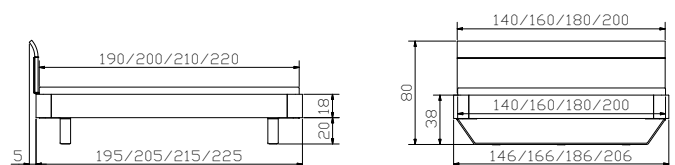

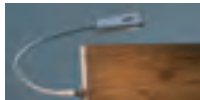

				Dimension cm
Varus Varo	Kopfteil Kissen (2er Set) Campos blanc 372	tête de lit coussins (set de 2) Campos blanc 372	headboard cushions (set of 2) Campos blanc 372	140, 160, 180, 200 55/10/35
Varus Suny	Kopfteil Kissen (2er Set) Campos blanc 372	tête de lit coussins (set de 2) Campos blanc 372	headboard cushions (set of 2) Campos blanc 372	140, 160, 180, 200 55/6/40
Smart white	Lampen (2er Set) weiss 12V DC, 30 LED warm	lampes (set de 2) blanc 12V DC, 30 LED warm	lamps (set of 2) white 12V DC, 30 LED warm	

Alle Holzteile in Kernbuche natur, geölt | toutes les parties en bois en hêtre cœur rouge naturel, huilé | all wooden parts in heart beech natural, oiled
Lampen und weitere Beimöbel siehe Register 2 | lampes et autres accessoires voir registre 2 | lamps and further accessories see index 2

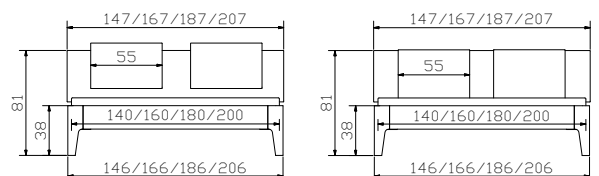



				Dimension cm
Syma 18	Rahmen Breiten Längen	cadre largeurs longueurs	frame widths lengths	90, 100, 120, 140, 160, 180, 200 190, 200, 210, 220
Xylo	Eckfüsse Höhen	pieds d'angles hauteurs	corner feet heights	20(38), 25(43), 30(48)
Varus	Kopfteil	tête de lit	headboard	140, 160, 180, 200
Ravo	Kissen Campos blanc 372	coussin Campos blanc 372	cushion Campos blanc 372	140, 160, 180, 200
Noma	Nachttisch	table de nuit	bedside table	48/43/39

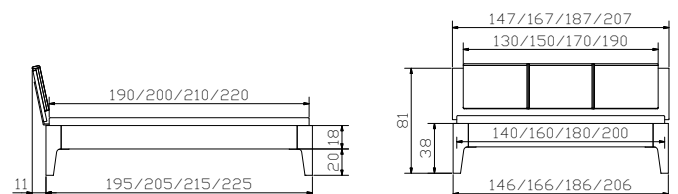

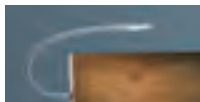

				Dimension cm
Sigma Sima 10	Kommode Füße	commode pieds	chest of drawers feet	120/49/76
Circo 44	Nachttisch/Hocker	table de nuit/tabouret	bedside table/stool	Ø 45/44
Snake alu	Lampen (2er Set) 12V DC, 6 LED	lampes (set de 2) 12V DC, 6 LED	lamps (set of 2) 12V DC, 6 LED	

Alle Holzteile in Kernbuche natur, geölt | toutes les parties en bois en hêtre cœur rouge naturel, huilé | all wooden parts in heart beech natural, oiled
Lampen und weitere Beimöbel siehe Register 2 | lampes et autres accessoires voir registre 2 | lamps and further accessories see index 2



				Dimension cm
Syma 18	Rahmen Breiten Längen	cadre largeurs longueurs	frame widths lengths	90, 100, 120, 140, 160, 180, 200 190, 200, 210, 220
Masito	Eckteile/Füsse Höhen	pièces d'angles/pieds hauteurs	corner pieces/feet heights	20, 25
Duetto Lumo	Kopfteil Kissen, Kitana grigio 602	tête de lit coussin, Kitana grigio 602	headboard cushion, Kitana grigio 602	90/100, 120, 140, 160, 180, 200 90/100, 120, 140, 160, 180/200

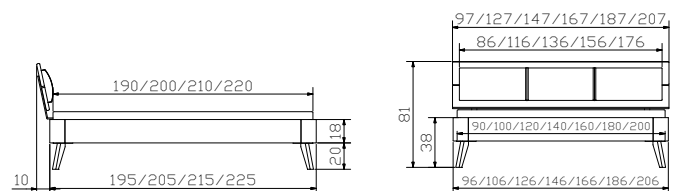



				Dimension cm
Aska	Sekretär	secrétaire	bureau	120/60/85
Circo 44	Nachttisch/Hocker	table de nuit/tabouret	bedside table/stool	Ø 45/44
Sola	Bank	banquette	bench	140/37/38
Topia	Kissen, Kitana anthrazit 604	coussin, Kitana anthrazit 604	cushion, Kitana anthrazit 604	140/37/10
Trigo	Nachttisch	table de nuit	bedside table	48/43/55

Alle Holzteile in Kernbuche natur, geölt | toutes les parties en bois en hêtre cœur rouge naturel, huilé | all wooden parts in heart beech natural, oiled
Lampen und weitere Beimöbel siehe Register 2 | lampes et autres accessoires voir registre 2 | lamps and further accessories see index 2



				Dimension cm
Syma 18	Rahmen Breiten Längen	cadre largeurs longueurs	frame widths lengths	90, 100, 120, 140, 160, 180, 200 190, 200, 210, 220
Ronda	Eckfüsse Höhen	pieds d'angles hauteurs	corner feet heights	20(38), 25(43), 30(48)
Umbia L	Wandpaneel Kitana anthrazit 604 nur für Wandmontage siehe Register 1	panneau mural Kitana anthrazit 604 uniquement pour montage mural voir registre 1	wall panel Kitana anthrazit 604 wall assembly only see index 1	153, 173, 193, 213

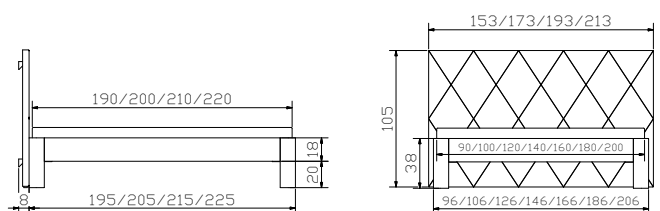

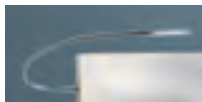

				Dimension cm
Sigma Covo chrom Piedo chrom	Kommode Griffe (3er Set) Füsse	commode poignées (set de 3) pieds	chest of drawers handles (set of 3) feet	120/49/74
Sola Topia	Bank Kissen, Casual cognac 332	banquette coussin, Casual cognac 332	bench cushion, Casual cognac 332	140/37/38 140/37/10
Noma Covo chrom	Nachttisch Griffe (2er Set)	table de nuit poignées (set de 2)	bedside table handles (set of 2)	48/43/39
Boa chrom	Lampen (2er Set) 12V DC, 12 LED warm	lampes (set de 2) 12V DC, 12 LED warm	lamps (set of 2) 12V DC, 12 LED warm	

Alle Holzteile in Buche weiss deckend, lackiert | toutes les parties en bois en hêtre blanc couvrant, laqué | all wooden parts in beech white covered, lacquered
Lampen und weitere Beimöbel siehe Register 2 | lampes et autres accessoires voir registre 2 | lamps and further accessories see index 2



				Dimension cm
Syma 18	Rahmen Breiten Längen	cadre largeurs longueurs	frame widths lengths	90, 100, 120, 140, 160, 180, 200 190, 200, 210, 220
Syko chrom	Eckteile/Füsse Höhen	pièces d'angles/pieds hauteurs	corner pieces/feet heights	20, 25, 30
Gabo	Kopfteil, Casual cognac 332 siehe Register 1	tête de lit, Casual cognac 332 voir registre 1	headboard, Casual cognac 332 see index 1	90, 100, 120, 140, 160, 180, 200
Roll-Box	Bettkasten, weiss Höhen	tiroir de lit, blanc hauteurs	bed drawer, white heights	137/67 20, 25

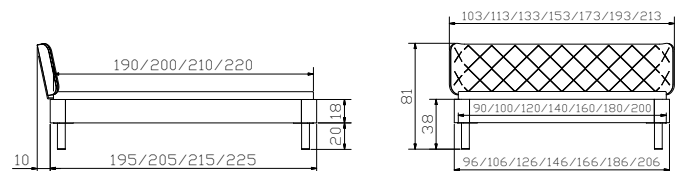



				Dimension cm
Sola	Bank	banquette	bench	140/37/38
Topia	Kissen, Kitana nougat 601	coussin, Kitana nougat 601	cushion, Kitana nougat 601	140/37/10
Circo 44	Nachttisch/Hocker	table de nuit/tabouret	bedside table/stool	Ø 45/44



Cemoa Kopfteil, Kitana aqua 603 siehe Seite 7.8

Cemoa tête de lit, Kitana aqua 603 voir page 7.8
Cemoa headboard, Kitana aqua 603 voir page 7.8



				Dimension cm
Syma 18	Rahmen Breiten Längen	cadre largeurs longueurs	frame widths lengths	90, 100, 120, 140, 160, 180, 200 190(200), 200(210), 210(220)
Airo	Eckteile/Füsse Breiten Höhen	pièces d'angles/pieds largeurs hauteurs	corner pieces/feet lengths heights	90, 100, 120, 140, 160, 180, 200 20
Cemoa	Kopfteil, Kitana nougat 601 hat Einfluss auf Bettlänge siehe Seite 7.8	tête de lit, Kitana nougat 601 a un impact sur la longueur du lit voir page 7.8	headboard, Kitana nougat 601 affects the length of bed see page 7.8	90, 100, 120, 140, 160, 180, 200 90 – 120 = 1 Kissen/coussin/ cushion

Alle Holzteile in Buche weiss deckend, lackiert | toutes les parties en bois en hêtre blanc couvrant, laqué | all wooden parts in beech white covered, lacquered

Lampen und weitere Beimöbel siehe Register 2 | lampes et autres accessoires voir registre 2 | lamps and further accessories see index 2

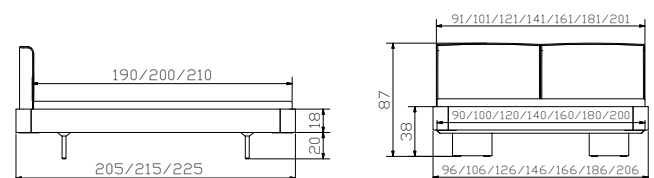

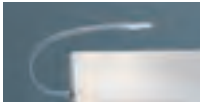

				Dimension cm
Sigma Sima 10	Kommode Füsse	commode pieds	chest of drawers feet	120/49/76
Noma	Nachttisch	table de nuit	bedside table	48/43/39
Snake alu	Lampen (2er Set) 12V DC, 6 LED	lampes (set de 2) 12V DC, 6 LED	lamps (set of 2) 12V DC, 6 LED	

Alle Holzteile in Buche weiss deckend, lackiert | toutes les parties en bois en hêtre blanc couvrant, laqué | all wooden parts in beech white covered, lacquered
Lampen und weitere Beimöbel siehe Register 2 | lampes et autres accessoires voir registre 2 | lamps and further accessories see index 2



				Dimension cm
Syma 18	Rahmen Breiten Längen	cadre largeurs longueurs	frame widths lengths	90, 100, 120, 140, 160, 180, 200 190, 200, 210, 220
Ronda	Eckfüsse Höhen	pieds d'angles hauteurs	corner feet heights	20(38), 25(43), 30(48)
Duetto	Kopfteil	tête de lit	headboard	90/100, 120, 140, 160, 180, 200

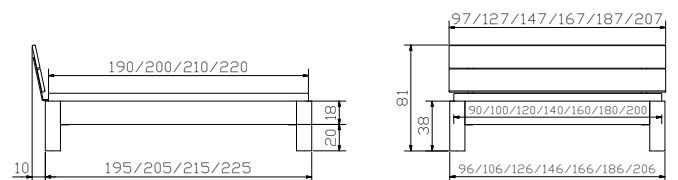



swiss bed concept



MODERNO

massiv | massif | solid



FSC® C123548

The mark of responsible forestry

Achten Sie auf FSC®-zertifizierte Produkte | soyez attentifs aux produits certifiés FSC® | look for FSC®-certified products



The mark of
responsible forestry
www.fsc.org
FSC® C123548

Look for FSC® certified products

Bettrahmen | cadre de lit | bedframe

Trento 23



Breiten | largeurs | widths:
140, 160, 180, 200 cm

Längen | longueurs | lengths:
200, 210, 220 cm

Einlegetiefe | hauteur encastrable | insertion depth:
18*, 23 cm

* Trento 23

Bei der Einlegetiefe 18 cm sind die Füße/Sockel um 5 cm versenkt und um diese Höhe weniger sichtbar.

Avec les équerres en position haute (18 cm) les pieds/socle sont encastrés de 5 cm sous le cadre et donc moins visibles.

With the insertion depth 18 cm the feet/socket are sunken in by 5 cm and this height less visible.

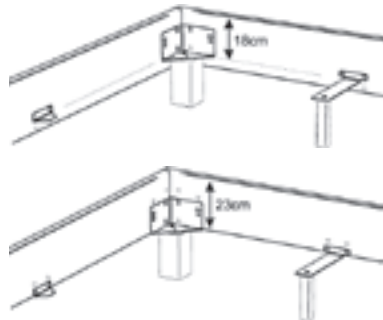

Option Midtraver-move

nicht bei Füßen in der Höhe 30 cm anwendbar
ne s'applique pas aux pieds à une hauteur de 30 cm
not applicable for feet at a height of 30 cm

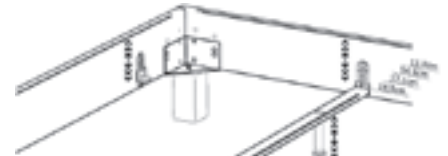

Verwendung der Kopfteile Carina + Dolce mit Midtraver-Move ist nicht möglich, siehe Seite 7.54 |

L'utilisation des têtes de lit Carina + Dolce avec Midtraver-Move n'est pas possible, voir page 7.54 |

Use of the headboards Carina + Dolce with Midtraver-Move is not possible, see page 7.54

Ausführungen | exécutions | executions

Holz | bois | wood



10
Buche weiss
deckend, lackiert
Hêtre blanc couvrant,
laqué
Beech white covered,
lacquered

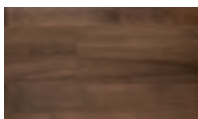

85
Nussbaum, geölt
Noyer, huilé
Walnut, oiled

Traversen | traverses | bars

Wir empfehlen grundsätzlich den Einsatz von Crosstraver (Quertraverse) oder Midtraver (Längstraverse).

Nous recommandons en général l'utilisation de Crosstraver (traverse transversale) ou Midtraver (traverse centrale).

We recommend basically the insertion of Crosstraver (central cross bar) or Midtraver (central bar).

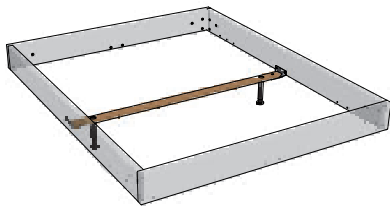

Crosstraver

Quertraverse | traverse transversale | central cross bar

Für alle Bettbreiten | pour toutes les largeurs de lit | for all bed widths

Achtung: Crosstraver ist nicht mit den Füßen Lovie-Box und Practico-Box einsetzbar

Attention : Crosstraver ne peut pas être utilisée avec les pieds Lovie-Box et Practico-Box

Attention: Crosstraver cannot be used with the Lovie-Box and Practico-Box

Einfach zur Ruhe kommen

Mit unseren Moderno-Modellen gelingt dies auf schlichte, stilvolle Weise. Die in der Höhe oder im Profil auffälligen Bettrahmen und die besonders feine Verarbeitung von Massivholz sorgen für Finesse und Leichtigkeit im Schlafzimmer.

Unsere Moderno-Betten sind in den folgenden Ausführungen erhältlich:

- Nussbaum natur, stabverleimt, geölt
- Buche, weiss deckend, lackiert

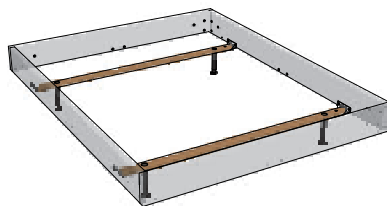

Crosstraver-Twin

Quertraversen | traverses transversales | cross bars

Für alle Bettbreiten | pour toutes les largeurs de lit | for all bed widths

Achtung: Crosstraver-Twin ist nicht mit den Füßen Evio, Vilo, Lovie-Box und Practico-Box einsetzbar

Attention : Crosstraver-Twin ne peut pas être utilisée avec les pieds Evio, Vilo, Lovie-Box et Practico-Box

Attention: Crosstraver-Twin cannot be used with legs Evio, Vilo, Lovie-Box and Practico-Box

Calme-toi, c'est tout

Avec nos modèles Moderno, cela réussit d'une manière simple et élégante. Les cadres de lit qui frappent par leur hauteur ou leur profil et la finition particulièrement soignée du bois massif garantissent finesse et légèreté dans la chambre à coucher.

Nos lits Moderno sont disponibles dans les versions suivantes :

- noyer naturel, lamellé collé, huilé
- hêtre, laqué blanc couvrant

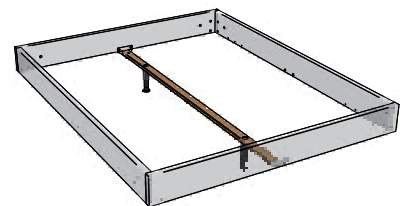

Midtraver

Längstraverse | traverse centrale | central bar

Für Betten ab Breite 160 cm mit 2 Lattenrosten oder Motorrahmeneinbau | pour les lits à partir de 160 cm de largeur avec 2 sommiers ou l'installation d'un cadre motorisé | for beds from 160 cm width with 2 slats or motor frame installation

Achtung: Midtraver ist nicht mit den Füßen Evio, Vilo, Lovie-Box und Practico-Box einsetzbar

Attention : Midtraver ne peut pas être utilisée avec les pieds Evio, Vilo, Lovie-Box et Practico-Box

Attention: Midtraver cannot be used with legs Evio, Vilo, Lovie-Box and Practico-Box

Just come to rest

With our Moderno models this succeeds in a simple, stylish way. The bed frames that are striking in height or profile and the particularly fine workmanship of solid wood ensure finesse and lightness in the bedroom.

Our Moderno beds are available in the following versions:

- walnut natural, glued-laminated, oiled
- beech, white covered lacquered



The mark of responsible forestry
FSC® C123548

Look for FSC® certified products

Füsse | pieds | feet

Holz | bois | wood



90–140 (1 Schublade/tiroir/drawer)
140–200 (2 Schubladen/tiroirs/drawers)



Holz bois wood	Masse cm dim. cm	Breiten cm largeurs cm widths cm	Höhen cm hauteurs cm heights cm				Holzfarben couleurs bois colours wood		
			10	20	25	30	10	16	85
Cantu	8 × 8			●	●	●	●		●
Evio		140–200			●		●	●	
Ivio	10 × 10		●	●	●	●	●		●
Lovie-Box** (1 Schublade/tiroir/drawer)		140			●		●	●	
Lovie-Box** (2 Schubladen/tiroirs/drawers)		140–200			●		●	●	
Masi	6 × 4			●	●		●		●
Practico-Box* (inkl. Boden fond inclus bottom included)		140–200			●		●	●	
Vilo		140–200		●			●	●	●

*weiss/anthrazit = MDF | blanc/anthracite = MDF | white/anthracite = MDF

**bei Trento 23 Rahmen nur mit Einlegetiefe 23 cm möglich | avec cadre Trento 23 uniquement possible avec la hauteur encastrable de 23 cm | with Trento 23 frame only possible with insertion depth 23 cm

Ausführungen | exécutions | executions

Holz | bois | wood

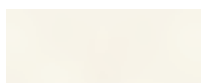

10
**Buche weiss
deckend, lackiert**
Hêtre blanc couvrant,
laqué
Beech white covered,
lacquered



16
**Buche anthracit
deckend, lackiert**
Hêtre anthracite
couvrant, laqué
Beech anthracit
covered, lacquered



85
Nussbaum, geölt
Noyer, huilé
Walnut, oiled

▲ Curty Vorhang und Vela Baldachin-Tuch siehe Register 2, Seite 12

Curty rideau et Vela
tissu de baldachin voir
registre 2, page 12

Curty curtain and Vela
canopy cloth see index 2,
page 12

Füsse | pieds | feet

Metall | métal | metal



	Masse cm dim. cm	Breiten cm largeurs cm widths cm	Höhen cm hauteurs cm heights cm				Metallfarben couleurs métal colours metal													
			10	20	25	30	00	04	10	16	40	41	42	43	45					
Metall métal metal																				
Caro	6×6			●	●	●		●										●		●
Cielo [▲]		140–200			●					●										
Fasio	∅ 5/9				●							●		●						
Gina*	3,5×3,5				●					●									●	●
Grado	∅ 6/10				●					●										●
Indus	6×2	140–200			●	●							●							●
Jeno	12×5			●							●									
Jump*	∅ 10/12				●						●									
Mico	8×8			●									●							●
Quada	20×6,5				●	●							●							●
Rally	∅ 10				●															●
Reca	24×12			●																●
Road**	∅ 13				●									●						
Slid	8/1	140–200			●	●								●						●
Soko	∅ 6				●	●														●
Stomp	∅ 8			●	●	●	●													●
Tondo*	∅ 3,5				●															●

* bei Trento 23 nur Einlegetiefe 23 cm möglich | pour Trento 23 uniquement avec profondeur d'insertion 23 cm | with Trento 23 only 23 cm insertion depth possible

** Füsse fixiert, Rollen nur optisch | pieds fixes, roulettes uniquement décoration | feet fixed, castors only visual

▲ Curty Vorhang und Vela Baldachin-Tuch siehe Register 2, Seite 12 | Curty rideau et Vela tissu de baldachin voir registre 2, page 12 | Curty curtain and Vela canopy cloth see index 2, page 12

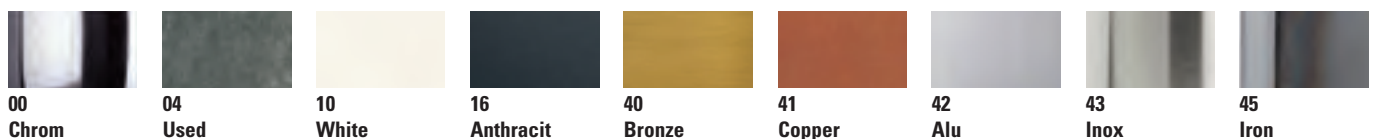

Chrom = Metall verchromt | métal chromé | metal chrome

Used = Metall galvanisiert | métal galvanisé | metal galvanised

White = Metall pulverbeschichtet | métal thermolaqué | metal powder-coated

Anthracit = Metall pulverbeschichtet | métal thermolaqué | metal powder-coated

Bronze = Metall lackiert | métal laqué | metal lacquered

Copper = Metall lackiert | métal laqué | metal lacquered

Alu = Metall pulverbeschichtet | métal thermolaqué | metal powder-coated

Inox = Edelstahl gebürstet | acier inoxydable brossé | stainless steel brushed

Iron = Metall geflammt, pulverbeschichtet | métal flammé, thermolaqué | metal mottled, powder-coated



The mark of responsible forestry
FSC® C123546
Look for FSC® certified products

Bettkasten mit Holzkufe | tiroir de lit avec patins en bois | bed drawer with wooden vat

Lovie-Box + Covero



90-140 cm 1 Schublade | 1 tiroir | 1 drawer

Stauraum | compartiment de rangement | storage space:
134 × 61 × 16 cm

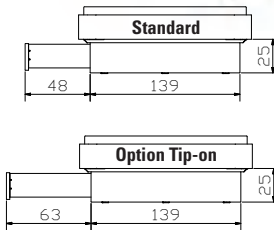

Standard: gedämpfter Selbsteinzug Blumotion von BLUM

Option: Tip-on-Öffnung mit Vollauszug von BLUM

Lovie-Box + Saceto



140-200 cm 2 Schubladen | 2 tiroirs | 2 drawers

Stauraum | compartiment de rangement | storage space:
2 × 134 × 61 × 16 cm

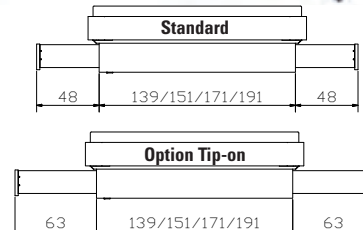

standard: système d'amortissement Blumotion de BLUM

option: ouverture Tip-on avec sortie totale de BLUM

standard: soft closing runner Blumotion of BLUM

option: opening Tip-on with full extension of BLUM

Roll-Box 20/25



Voraussetzungen für Einsatz Bettkasten

Generell

Bettfußhöhe von mindestens 20 oder 25 cm erforderlich.

Seitlich

mit Midtraver möglich.

Optionen

Deckel Covero in weiss, Stoffabdeckung Saceto in Polyester grau.

Roll-Box 20/25 + Covero



Conditions d'utilisation d'un tiroir de lit

En général

Une hauteur de pieds de lit d'au moins 20 cm ou 25 cm est nécessaire.

Insertion latérale

avec Midtraver possible.

Options

Couvercle Covero en blanc, tissu de protection Saceto en polyester gris.

Roll-Box 20/25 + Saceto



Requirements for using bed drawer

General

Feet of bed need a minimum height of 20 cm or 25 cm.

Laterally

with Midtraver possible.

Options

Covero in white, tissue of protection Saceto in polyester grey.



Roll-Box 20

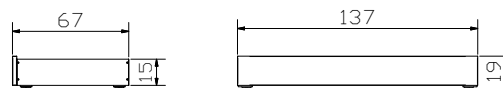

Roll-Box 25

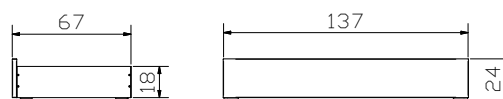

Stauraum | compartiment de rangement | storage space

Roll-Box 20	=	134 × 61 × 13 cm
Roll-Box 25	=	134 × 61 × 16 cm

Bettkasten | coffre à literie | bedding box

Practico-Box + Trento 23 + Ultrafree-Lift KF



Ultrafree-Lift KF

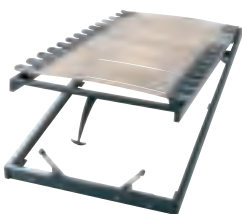

Box = inkl. Boden, Anwendung siehe Seiten 7.62/63

zu Practico-Box:

Lattenrost **Ultrafree-Lift KF**

Kopf-/Fussverstellung

Rahmenholme Höhe 7 cm und 28 Federleisten

aus Buchenschichtholz

Gesamthöhe 11 cm

Lattenrost **Econom-move**

Unverstellbar

Rahmenholme Höhe 6 cm und 28 Federleisten

aus Buchenschichtholz

Gesamthöhe 9 cm

inkl. Gasdruckfedern und allen Beschlägen

Details zu Ultrafree-Lift KF und Econom-move
siehe Register 13, Seite 6

Practico-Box + Trento 23 + Econom-move



Econom-move



box = fond inclus, utilisation voir pages 7.62/63

pour box Practico:

Sommier **Ultrafree-Lift KF**

Tête et pied réglables

Cadre, hauteur 7 cm et 28 lattes en hêtre multiplis

Hauteur totale 11 cm

Sommier **Econom-move**

Non réglable

Cadre, hauteur 6 cm et 28 lattes en hêtre multiplis

Hauteur totale 9 cm

Pistons à gaz et toute la quincaillerie inclus

Détails pour Ultrafree-Lift KF et Econom-move
voir registre 13, page 6

Stauraum | compartiment de rangement | storage space

140 × 200/210/220 = 131 × 190/200/210 × 24 cm

160 × 200/210/220 = 74 × 190/200/210 × 24 (2 x) cm

180 × 200/210/220 = 84 × 190/200/210 × 24 (2 x) cm

200 × 200/210/220 = 94 × 190/200/210 × 24 (2 x) cm

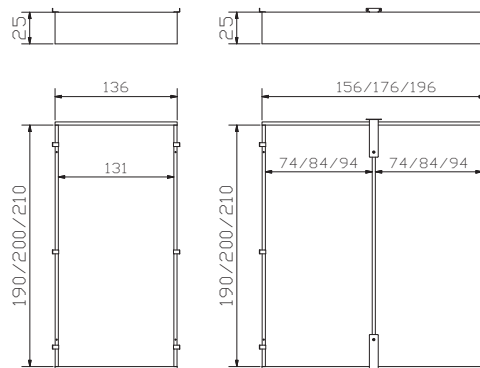

box = bottom incl., handling see pages 7.62/63

for Practico-box:

Slats **Ultrafree-Lift KF**

Head/footpiece adjustable

Frame, height 7 cm and 28 slats are of beech veneer board

Total height 11 cm

Slats **Econom-move**

Not adjustable

Frame, height 6 cm and 28 slats are of beech veneer board

Total height 9 cm

Pneumatic compression spring and all fittings included

Details for Ultrafree-Lift KF and Econom-move
see index 13, pages 6

Himmelbett ohne Grenzen

lit à baldaquin sans frontières | canopy bed without borders



Betrahmen |
cadre de lit | bedframe



Cielo-Ron |
Baldachin | baldaquin | canopy



Kopfteil |
tête de lit | headboard

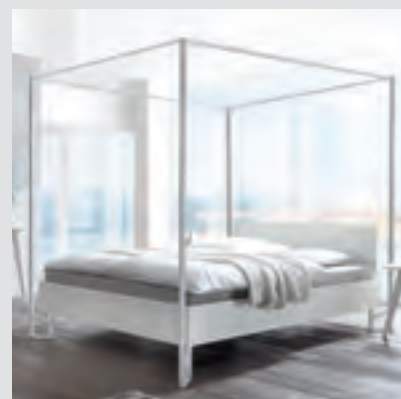



The mark of responsible forestry
www.fsc.org
FSC® C123548

Look for FSC® certified products

Kopfteile | têtes de lit | headboards

Duetto FSC

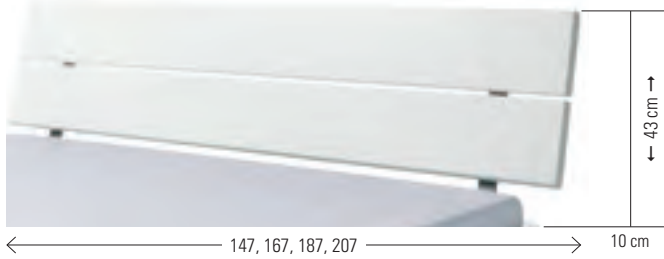

Dimension 140, 160, 180, 200

Varus FSC



Dimension: 140, 160, 180, 200

Vola FSC

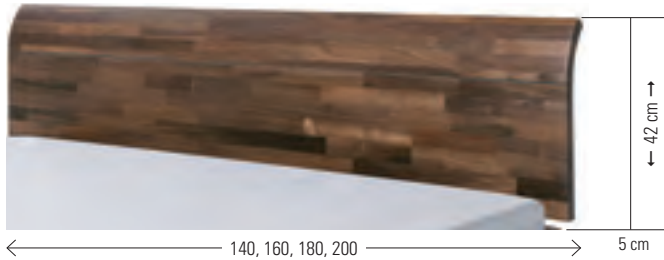

Dimension: 140, 160, 180, 200

gepolstert | rembourrées | upholstered

Carina*



Dimension: 140, 160, 180, 200

Cena



Dimension: 140, 160, 180, 200

Dolce*



Dimension: 140, 160, 180, 200

Gewünschte Liegefläche (Länge)	= zu bestellende Bettrahmenlänge
surface de couchage souhaitée (longueur)	= longueur de cadre de lit à commander
desired mattress lying area (length)	= length of bedframe to be ordered
190	= 200
200	= 210
210	= 220

***Verwendung dieser Kopfteile mit Midtraver-Move ist nicht möglich |**
L'utilisation de ces têtes de lit avec Midtraver-Move n'est pas possible |
Use of these headboards with Midtraver-Move is not possible

Ausführungen | exécutions | executions

Holz | bois | wood



10
Buche weiss deckend, lackiert
Hêtre blanc couvrant, laqué
Beech white covered, lacquered

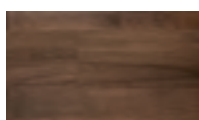

85
Nussbaum, geölt
Noyer, huilé
Walnut, oiled

Kissen zu Kopfteilen | coussins pour têtes de lit | cushions for headboards

Arona + Duetto



Lumo + Duetto



Ravo + Varus



Suny + Varus



Varo + Varus



Befestigung mit 2 Bändern (Klettverschluss)

Fixation avec 2 bandes (Velcro®)

Fixation with 2 ribbons (Velcro® fastener)

Stoffauswahl/Farben für Kissen siehe Register 1, Seiten 6–7

Choix de tissus/couleurs pour coussins voir registre 1, pages 6–7

Choice of tissues/colours for cushions see index 1, pages 6–7

	Effektive Masse cm dimension effective cm effective dimension cm	zu Kopfteilen pour têtes de lit for headboards		Breitenmasse cm dimensions de largeur cm widths dimensions cm
		Duetto	Varus	
Kissen coussins cushions				
Arona	136, 156, 176×3,5×25	●		140, 160, 180/200
Lumo	136, 156, 176×6×25	●		140, 160, 180/200
Ravo	130, 150, 170, 190×3,5×35	●	●	140, 160, 180, 200
Suny*	55×6×40	●	●	
Varo*	55×10×35	●	●	

*2er Set | set de 2 | set of 2

Adapter | adaptateur | adapter

Bei hohen Matratzen kann mit dem Verlängerungsadapter das Kopfteil um 9 oder 13 cm erhöht werden.

La tête de lit peut être rehaussée de 9 ou 13 cm avec l'adaptateur quand le matelas est plus épais. With the extension adapter the headboard can be extended 9 or 13 cm if mattresses are high.

**Head-Plus
Metall | métal | metal**



alu

black

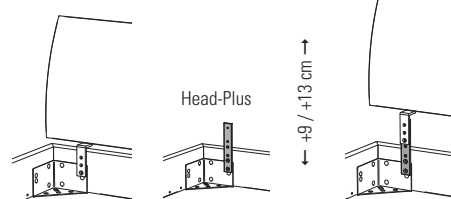

Head-Plus

↑ +9 / +13 cm ↑

Nachttische, Kommoden | tables de nuit, commodes | bedside tables, chests of drawers

Circo 44/52

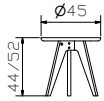

Caja 

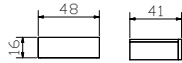

für Montage am Bett
pour montage au lit
for assembling directly to the bed

Sica 

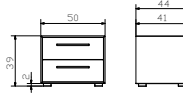

Trino + Jone 

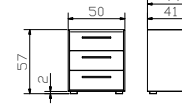

Modo 

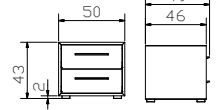

Alto 

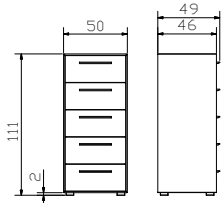

Casia 

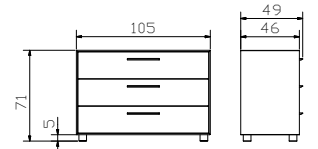

Tola 

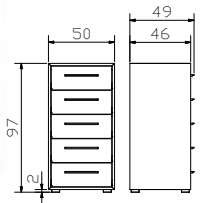

Chest 

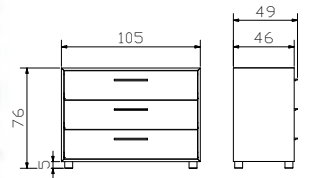

Blumotion



Für unsere Nachttische und Kommoden verwenden wir ausschliesslich den gedämpften Selbsteinzug Blumotion von BLUM.

Pour nos tables de nuit et commodes nous utilisons exclusivement les tiroirs avec système d'amortissement Blumotion de BLUM.

For our bedside tables and chests of drawers we utilize exclusively the silent and soft self closing drawer runner Blumotion of BLUM.

Füsse | pieds | feet = Option zu | pour | for Alto, Sica, Trino, Modo, Casia, Tola, Chest

Sima 10+20 



Leg 8 alu, chrom, inox



Piedo 8 alu, chrom



Roll 8 alu, chrom



Griffe zu | poignées pour | handles for Alto, Atrium, Sica, Trino, Modo, Casia, Tola, Chest

Covo



Rivo



Fuss Set (4 Stk.)
set de pieds (4 pces) |
set of feet (4 pces)

7.56

Fuss Set (4 Stk.)
set de pieds (4 pces)
set of feet (4 pces)

Fuss Set (4 Stk.)
set de pieds (4 pces)
set of feet (4 pces)

Jone 10 anthracit,
used, white



Tindo 10 alu, anthracit,
bronze, copper





The mark of
responsible forestry
FSC® C123548

Look for FSC® certified products

Beimöbel | accessoires | accessories

Bank + Kissen | banquette + coussin | bench + cushion

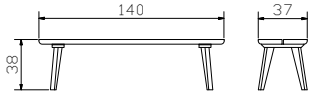

Vano

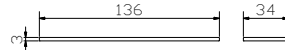

Topia

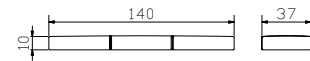

Vano, Topia

Bezugstoffe siehe Register 1, Seiten 8 – 9 | Tissus de revêtement voir registre 1, pages 8 – 9 |
Cover fabrics see index 1, pages 8 – 9

Atrium alu, anthracit

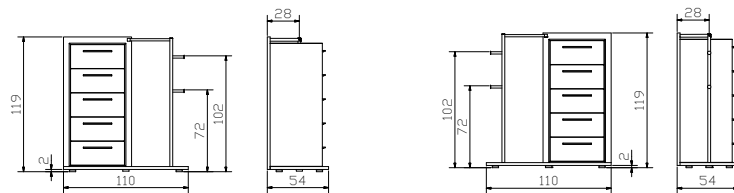

Silvio alu, anthracit, inox

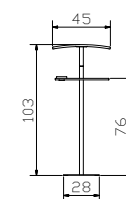

Metallstange/Rückplatte links und rechts montierbar inklusive Holzablage Tray
barre métallique/plaque arrière peut être montée à gauche et à droite, vide poche Tray inclus
metal bar/back plate can be assembled left and right, wood tray included

Ausführungen | exécutions | executions

Holz | bois | wood

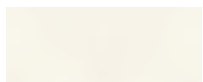

10
Buche weiss deckend, lackiert
Hêtre blanc couvrant, laqué
Beech white covered, lacquered

85
Nussbaum, geölt
Noyer, huilé
Walnut, oiled

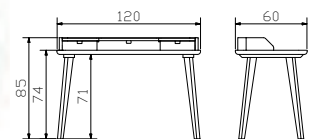

Metall | métal | metal



00
Chrom

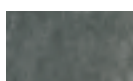

04
Used

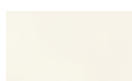

10
White



16
Anthracit



40
Bronze



41
Copper



42
Alu

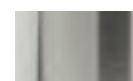

43
Inox



45
Iron



				Dimension cm
Aska	Sekretär	secrétaire	bureau	120/60/85
Tree	Nachttisch/Hocker	table de nuit/tabouret	bedside table/stool	Ø 42/44
Circo 52	Nachttisch/Hocker	table de nuit/tabouret	bedside table/stool	Ø 45/52
Alto Sima 10	Kommode Füsse	commode pieds	chest of drawers feet	50/49/119
Curty	Baldachin-Vorhang (3er Set) Baumwolle weiss	rideau de baldaquin (set de 3) coton blanc	curtain of canopy (set of 3) cotton white	272/185 (3x)



Curty

Alle Holzteile in Buche weiss deckend, lackiert | toutes les parties en bois en hêtre blanc, couvrant, laqué | all wooden parts in beech white covered, lacquered

Tree in Echtbeton | Tree en béton véritable | Tree in real concrete

Weitere Beimöbel siehe Register 2 | autres accessoires voir registre 2 | further accessories see index 2



				Dimension cm
Trento 23	Rahmen Breiten Längen	cadre largeurs longueurs	frame widths lengths	140, 160, 180, 200 200, 210, 220
Cielo white	Baldachin Breiten Längen Höhen	baldaquin largeurs longueurs hauteurs	canopy widths lengths heights	140, 160, 180, 200 200, 210, 220 20
Vola	Kopfteil	tête de lit	headboard	140, 160, 180, 200

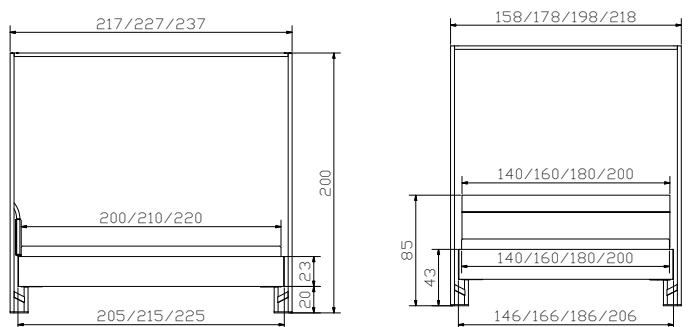

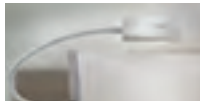

				Dimension cm
Trino	Nachttisch	table de nuit	bedside table	50/44/57
Atrium anthracit	Garderobenmöbel	meuble de penderie	wardrobe furniture	110/54/119
Smart white	Lampen (2er Set), weiss 12V DC, 30 LED warm	lamps (set de 2), blanc 12V DC, 30 LED warm	lamps (set of 2), white 12V DC, 30 LED warm	



				Dimension cm
Trento 23	Rahmen Breiten Längen	cadre largeurs longueurs	frame widths lengths	140, 160, 180, 200 190 (200), 200 (210), 210 (220)
Slid white	Kufen Breiten Höhen	patins largeurs hauteurs	vats widths heights	140, 160, 180, 200 20, 25
Dolce	Kopfteil, Campos blanc 372 hat Einfluss auf Bettlänge siehe Seite 7.54	tête de lit, Campos blanc 372 a un impact sur la longueur du lit voir page 7.54	headboard, Campos blanc 372 affects the length of bed see page 7.54	140, 160, 180, 200

Alle Holzteile in Buche weiss deckend, lackiert | toutes les parties en bois en hêtre blanc couvrant, laqué | all wooden parts in beech white covered, lacquered

Lampen und weitere Beimöbel siehe Register 2 | lampes et autres accessoires voir registre 2 | lamps and further accessories see index 2

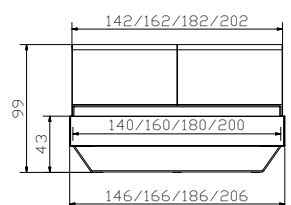
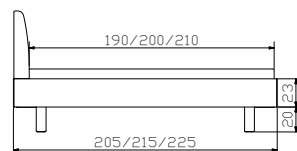



				Dimension cm
Sola	Bank	banquette	bench	140/37/38
Vano	Kissen, Shine stone 685	coussin, Shine stone 685	cushion, Shine stone 685	136/34/3
Casia	Kommode	commode	chest of drawers	105/49/76
Jone 10 white	Füsse	pieds	feet	
Sica	Nachttisch	table de nuit	bedside table	50/44/47
Jone 10 white	Füsse	pieds	feet	



Details siehe Seite 7.53
 Détails voir page 7.53
 Details see page 7.53



				Dimension cm
Trento 23	Rahmen Breiten Längen	cadre largeurs longueurs	frame widths lengths	140, 160, 180, 200 200, 210, 220
Practico-Box white	Breiten Längen Höhen	largeurs longueurs hauteurs	widths lengths heights	140, 160, 180, 200 200, 210, 220 25
Duetto Arona	Kopfteil Kissen, Shine stone 685	tête de lit coussin, Shine stone 685	headboard cushion, Shine stone 685	140, 160, 180, 200 140, 160, 180/200

Alle Holzteile in Buche weiss deckend, lackiert |
toutes les parties en bois en hêtre blanc, couvrant, laqué |
all wooden parts in beech white covered, lacquered

Weitere Beimöbel siehe Register 2 | autres accessoires
voir registre 2 | further accessories see index 2

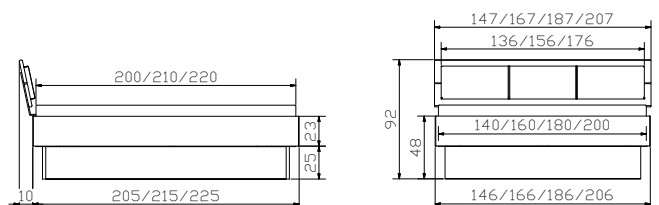



				Dimension cm
Alto	Kommode	commode	chest of drawers	50/49/111
Trino	Nachttisch	table de nuit	bedside table	50/44/57
Silvio alu	Herrendiener	valet	dressboy	45/28/103

Alle Holzteile in Buche weiss deckend, lackiert | toutes les parties en bois en hêtre blanc, couvrant, laqué | all wooden parts in beech white covered, lacquered
Lampen und weitere Beimöbel siehe Register 2 | lampes et autres accessoires voir registre 2 | lamps and further accessories see index 2



				Dimension cm
Trento 23	Rahmen Breiten Längen	cadre largeurs longueurs	frame widths lengths	140, 160, 180, 200 200, 210, 220
Ivio	Füße Höhen	pieds hauteurs	feet heights	10, 20, 25, 30
Malta	Kopfteil, Alpina smoke 394 siehe Register 1	tête de lit, Alpina smoke 394 voir registre 1	headboard, Alpina smoke 394 see index 1	140, 160, 180, 200

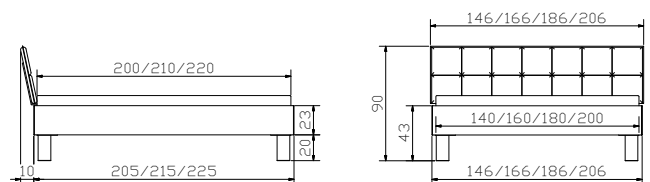



			Dimension cm
Lovie-Box	1 Bettkasten	1 tiroir de lit	1 bed drawer
	Breiten	largeurs	widths
	2 Bettkästen	2 tiroirs de lit	2 bed drawers
	Breiten	largeurs	widths
	Höhe	hauteur	height
			140
			140, 160, 180, 200
			25

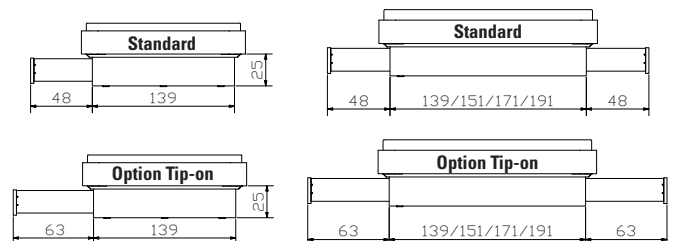



				Dimension cm
Trento 23	Rahmen Breiten Längen	cadre largeurs longueurs	frame widths lengths	140, 160, 180, 200 200, 210, 220
Lovie-Box anthracit	Breiten Höhen	largeurs hauteurs	widths heights	140, 160, 180, 200 25
Vola	Kopfteil	tête de lit	headboard	140, 160, 180, 200
Aska	Sekretär	secrétaire	bureau	120/60/85
Circo 44	Nachttisch/Hocker	table de nuit/tabouret	bedside table/stool	Ø 45/44
Sica Sima 10	Nachttisch Füße	table de nuit pieds	bedside table feet	50/44/47

Alle Holzteile in Nussbaum, geölt |
toutes les parties en bois en noyer, huilé |
all wooden parts in walnut, oiled

Lampen und weitere Beimöbel siehe Register 2 |
lampes et autres accessoires voir registre 2 | lamps and
further accessories see index 2

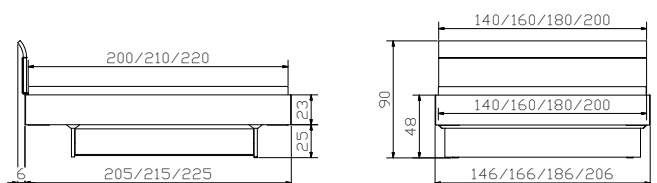



				Dimension cm
Chest	Kommode	commode	chest of drawers	105/49/76
Modo	Nachttisch	table de nuit	bedside table	50/49/43
Tola	Kommode	commode	chest of drawers	50/49/97

Alle Holzteile in Nussbaum, geölt | toutes les parties en bois en noyer, huilé | all wooden parts in walnut, oiled

Korpus Chest, Modo + Tola MDF betonfarbig lackiert | corps Chest, Modo + Tola en mdf teinté béton | corpus Chest, Modo + Tola in mdf concrete coloured, lacquered



				Dimension cm
Trento 23	Rahmen Breiten Längen	cadre largeurs longueurs	frame widths lengths	140, 160, 180, 200 190 (200), 200 (210), 210 (220)
Slid anthracit	Kufen Breiten Höhe	patins largeurs hauteur	vats widths height	140, 160, 180, 200 20, 25
Carina	Kopfteil, Ranch grit 661 hat Einfluss auf Bettlänge siehe Seite 7.54	tête de lit, Ranch grit 661 a un impact sur la longueur du lit voir page 7.54	headboard, Ranch grit 661 affects the length of bed see page 7.54	140, 160, 180, 200

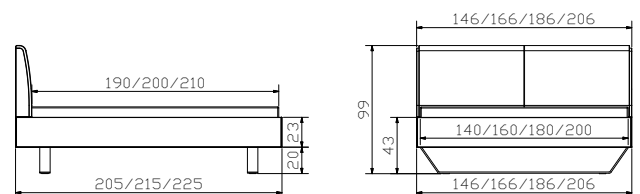



				Dimension cm
Casia	Kommode	commode	chest of drawers	105/49/76
Sima 10	Füsse	pieds	feet	
Sica	Nachttisch	table de nuit	bedside table	50/44/47
Sima 10	Füsse	pieds	feet	

Alle Holzteile in Nussbaum, geölt | toutes les parties en bois en noyer, huilé | all wooden parts in walnut, oiled

Lampen und weitere Beimöbel siehe Register 2 | lampes et autres accessoires voir registre 2 | lamps and further accessories see index 2



				Dimension cm
Trento 23	Rahmen Breiten Längen	cadre largeurs longueurs	frame widths lengths	140, 160, 180, 200 200, 210, 220
Masi	Füsse Höhen	pieds hauteurs	feet heights	20, 25
Ripo	Kopfteil, Kitana grigio 602 siehe Register 1	tête de lit, Kitana grigio 602 voir registre 1	headboard, Kitana grigio 602 see index 1	140, 160, 180, 200

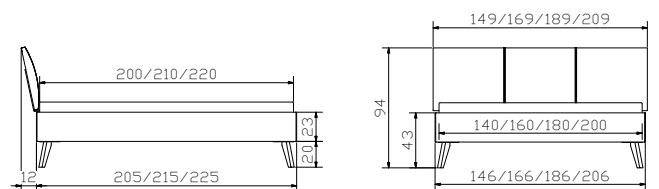



				Dimension cm
Alto	Kommode	commode	chest of drawers	50/49/111
Silvio anthracit	Herrendiener	valet	dressboy	45/28/103
Caja	Nachttisch	table de nuit	bedside table	48/41/16

Alle Holzteile in Nussbaum, geölt | toutes les parties en bois en noyer, huilé | all wooden parts in walnut, oiled

Lampen und weitere Beimöbel siehe Register 2 | lampes et autres accessoires voir registre 2 | lamps and further accessories see index 2



				Dimension cm
Trento 23	Rahmen Breiten Längen	cadre largeurs longueurs	frame widths lengths	140, 160, 180, 200 190 (200), 200 (210), 210 (220)
Indus anthracit	Kufen Breiten Höhen	patins largeurs hauteurs	vats widths heights	140, 160, 180, 200 20, 25
Cena	Kopfteil, Kabo calc 630 hat Einfluss auf Bettlänge siehe Seite 7.54	tête de lit, Kabo calc 630 a un impact sur la longueur du lit voir page 7.54	headboard, Kabo calc 630 affects the length of bed see page 7.54	140, 160, 180, 200

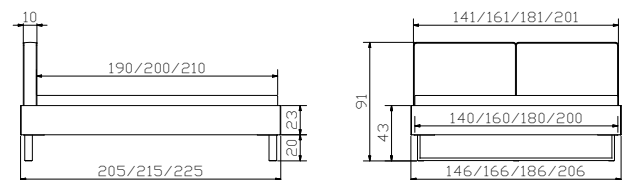



swiss bed concept



HASENA
the dream factory



NATURO LINE

massiv | massif | solid

Achten Sie auf FSC®-zertifizierte Produkte | soyez attentifs aux produits certifiés FSC® | look for FSC®-certified products



The mark of responsible forestry





Connecto 23



Breiten | largeurs | widths:
140, 160, 180, 200 cm

Längen | longueurs | lengths:
200, 210, 220 cm

Einlegetiefe | hauteur encastrable | insertion depth:
18*, 23 cm

Traversen | traverses | bars

Wir empfehlen grundsätzlich den Einsatz von Crosstraver (Quertraverse) oder Midtraver (Längstraverse).
Nous recommandons en général l'utilisation de Crosstraver (traverse transversale) ou Midtraver (traverse centrale).
We recommend basically the insertion of Crosstraver (central cross bar) or Midtraver (central bar).

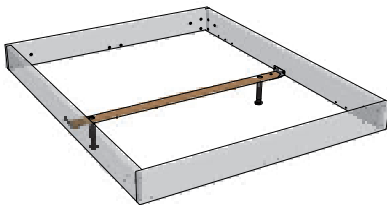

Crosstraver
Quertraverse | traverse transversale | central cross bar

Für alle Bettbreiten | pour toutes les largeurs de lit | for all bed widths

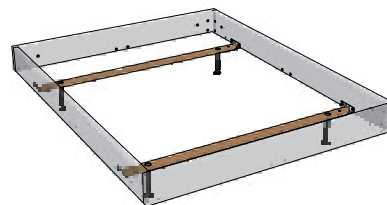

Crosstraver-Twin
Quertraversen | traverses transversales | cross bars

Für alle Bettbreiten | pour toutes les largeurs de lit | for all bed widths

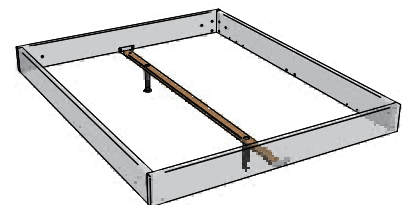

Midtraver
Längstraverse | traverse centrale | central bar

Für Betten ab Breite 160 cm mit 2 Lattenrosten oder Motorrahmeneinbau | pour les lits à partir de 160 cm de largeur avec 2 sommiers ou l'installation d'un cadre motorisé | for beds from 160 cm width with 2 slats or motor frame installation

Achtung: Crosstraver ist nicht mit den Füßen Lovie-Box und Practico-Box einsetzbar
Attention : Crosstraver ne peut pas être utilisé avec les pieds Lovie-Box et Practico-Box
Attention: Crosstraver cannot be used with the Lovie-Box and Practico-Box

Achtung: Crosstraver-Twin ist nicht mit den Füßen Evio, Vilo, Lovie-Box und Practico-Box einsetzbar
Attention : Crosstraver-Twin ne peut pas être utilisée avec les pieds Evio, Vilo, Lovie-Box et Practico-Box
Attention: Crosstraver-Twin cannot be used with legs Evio, Vilo, Lovie-Box and Practico-Box

Achtung: Midtraver ist nicht mit den Füßen Evio, Vilo, Lovie-Box und Practico-Box einsetzbar
Attention : Midtraver ne peut pas être utilisée avec les pieds Evio, Vilo, Lovie-Box et Practico-Box
Attention: Midtraver cannot be used with legs Evio, Vilo, Lovie-Box and Practico-Box

* Connecto 23

Bei der Einlegetiefe 18 cm sind die Füße/Sockel um 5 cm versenkt und um diese Höhe weniger sichtbar.

Avec les équerres en position haute (18 cm) les pieds/socle sont encastrés de 5 cm sous le cadre et donc moins visibles.

With the insertion depth 18 cm the feet/socket are sunken in by 5 cm and this height less visible.

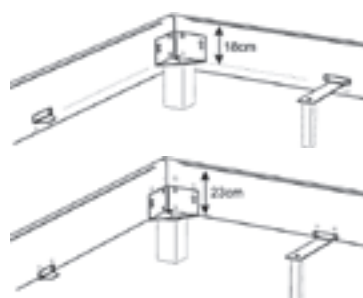

Option Midtraver-move

Achtung: nicht bei Füßen in der Höhe 30 cm, Lovie-Box und Practico-Box einsetzbar

Attention : ne s'applique pas aux pieds à une hauteur de 30 cm, Lovie-Box et Practico-Box

Attention: not applicable for feet at a height of 30 cm, Lovie-Box and Practico-Box

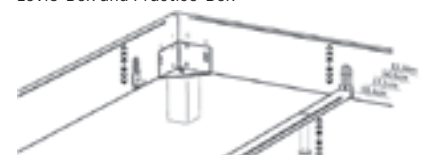

Ausführungen | exécutions | executions

Holz | bois | wood



87 Wildbuche natur, geölt
Hêtre nouveau naturel, huilé
Wildbeech natural, oiled



96 Wildeiche pure, gebürstet, geölt
Chêne nouveau pure, brossé, huilé
Wildoak pure, brushed, oiled



Füsse | pieds | feet

Holz | bois | wood

Gola



Ivio



Practico-Box



Skid



Holz bois wood	Breiten cm largeurs cm widths cm	Höhen cm hauteurs cm heights cm			Holzfarben couleurs bois colours wood			
		20	25	30	10	16	87	96
Gola		●	●				●	●
Ivio		●	●	●			●	●
Practico Box* (inkl. Boden/fond inclus/ bottom included)	140–200		●		●	●		
Skid	140–200		●				●	●

*weiss/anthrazit = MDF | blanc/anthracite = MDF | white/anthracite = MDF

Metall | métal | metal

Jeno



Mico



Indus



Cielo[▲]



Quada



Road



Slid



Metall métal metal	Masse cm dim. cm	Breiten cm largeurs cm widths cm	Höhen cm hauteurs cm heights cm				Metallfarben couleurs métal colours metal							
			10	20	25	30	00	04	10	16	42	43	45	
Cielo [▲]		140–200		●					●	●				
Indus	6×2	140–200		●	●								●	●
Jeno	12×5		●		●				●	●				
Mico	8×8		●			●				●	●	●	●	●
Quada	20×6,5			●	●					●				●
Road*	∅ 13			●						●				
Slid	8/1	140–200		●	●					●	●	●		

* Füsse fixiert, Rollen nur optisch | pieds fixes, roulettes uniquement décoration | feet fixed, castors only visua

[▲] Curty Vorhang und Vela Baldachin-Tuch siehe Register 2, Seite 12 | Curty rideau et Vela tissu de baldachin voir registre 2, page 12 | Curty curtain and Vela canopy cloth see index 2, page 12



00
Chrom

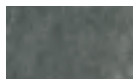

04
Used

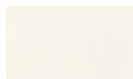

10
White



16
Anthracit



42
Alu

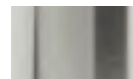

43
Inox



45
Iron

Chrom = Metall verchromt | métal chromé | metal chrome

Used = Metall galvanisiert | métal galvanisé | metal galvanised

White = Metall pulverbeschichtet | métal thermolaqué | metal powder-coated

Anthracit = Metall pulverbeschichtet | métal thermolaqué | metal powder-coated

Alu = Metall pulverbeschichtet | métal thermolaqué | metal powder-coated

Inox = Edelstahl gebürstet | acier inoxydable brossé | stainless steel brushed

Iron = Metall geflammt, pulverbeschichtet | métal flammé, thermolaqué | metal mottled, powder-coated



Bettkasten | tiroir de lit | bed drawer

Roll-Box 20/25



Voraussetzungen für Einsatz Bettkasten

Generell

Bettfusshöhe von mindestens 20 oder 25 cm erforderlich.

Seitlich

mit Midtraver möglich.

Optionen

Deckel Covero in weiss, Stoffabdeckung Saceto in Polyester grau.

Roll-Box 20/25 + Covero



Conditions d'utilisation d'un tiroir de lit

En général

Une hauteur de pieds de lit d'au moins 20 cm ou 25 cm est nécessaire.

Insertion latérale

avec Midtraver possible.

Options

Couvercle Covero en blanc, tissu de protection Saceto en polyester gris.

Roll-Box 20/25 + Saceto



Requirements for using bed drawer

General

Feet of bed need a minimum height of 20 cm or 25 cm.

Laterally

with Midtraver possible.

Options

Covero in white, tissue of protection Saceto in polyester grey.



Roll-Box 20

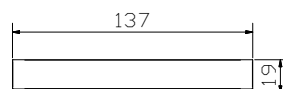

Roll-Box 25

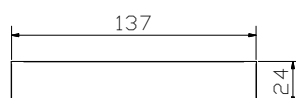
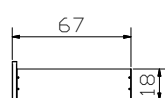

Stauraum | compartiment de rangement | storage space

Roll-Box 20	=	134 × 61 × 13 cm
Roll-Box 25	=	134 × 61 × 16 cm

Bettkasten | coffre à literie | bedding box

Practico-Box + Connecto 23 + Ultrafree-Lift KF



Ultrafree-Lift KF

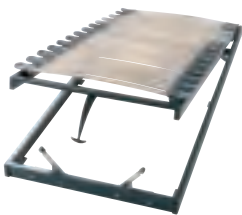

Box = inkl. Boden, Anwendung siehe Seiten 8.18–8.19
zu Practico-Box:
 Lattenrost **Ultrafree-Lift KF**
 Kopf-/Fussverstellung
 Rahmenholme Höhe 7 cm und 28 Federleisten aus Buchenschichtholz
 Gesamthöhe 11 cm

Lattenrost **Econom-move**
 Unverstellbar
 Rahmenholme Höhe 6 cm und 28 Federleisten aus Buchenschichtholz
 Gesamthöhe 9 cm

inkl. Gasdruckfedern und allen Beschlägen

Details zu Ultrafree-Lift KF und Econom-move
 siehe Register 13, Seite 6

Practico-Box + Connecto 23 + Econom-move



Econom-move

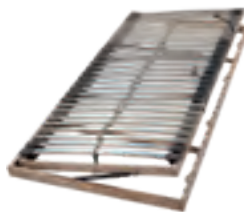

box = fond inclus, utilisation voir pages 8.18–8.19
pour box Practico:
 Sommier **Ultrafree-Lift KF**
 Tête et pied réglables
 Cadre, hauteur 7 cm et 28 lattes en hêtre multiplis
 Hauteur totale 11 cm

Sommier **Econom-move**
 Non réglable
 Cadre, hauteur 6 cm et 28 lattes en hêtre multiplis
 Hauteur totale 9 cm

Pistons à gaz et toute la quincaillerie inclus

Détails pour Ultrafree-Lift KF et Econom-move
 voir registre 13, page 6

Stauraum | compartiment de rangement | storage space

140 × 200/210/220	=	131 × 190/200/210 × 24 cm
160 × 200/210/220	=	74 × 190/200/210 × 24 (2 x) cm
180 × 200/210/220	=	84 × 190/200/210 × 24 (2 x) cm
200 × 200/210/220	=	94 × 190/200/210 × 24 (2 x) cm

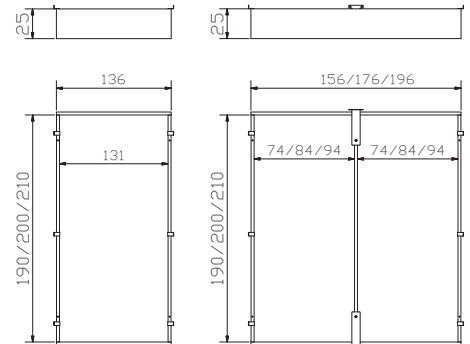

box = bottom incl., handling see pages 8.18–8.19
for Practico-box:
 Slats **Ultrafree-Lift KF**
 Head/footpiece adjustable
 Frame, height 7 cm and 28 slats are of beech veneer board
 Total height 11 cm

Slats **Econom-move**
 Not adjustable
 Frame, height 6 cm and 28 slats are of beech veneer board
 Total height 9 cm

Pneumatic compression spring and all fittings included

Details for Ultrafree-Lift KF and Econom-move
 see index 13, pages 6

Himmelbett ohne Grenzen

lit à baldaquin sans frontières | canopy bed without borders



Betrahmen |
 cadre de lit | bedframe



Cielo
 Baldachin | baldaquin | canopy



Kopfteil |
 tête de lit | headboard



Bordo



Dimension: 140, 160, 180, 200

Naturo L



Dimension: 140, 160, 180, 200

Bretto

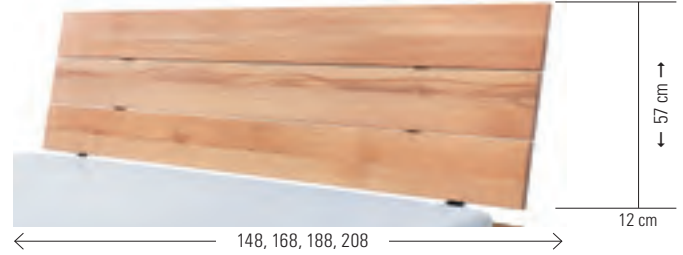

Dimension: 140, 160, 180, 200

Adapter | adaptateur | adapter

Bei hohen Matratzen kann mit dem Verlängerungsadapter das Kopfteil erhöht werden.

La tête de lit peut être rehaussée avec l'adaptateur quand le matelas est plus épais.

With the extension adapter the headboard can be extended if mattresses are high.

Head-Plus (2er Set | set de 2 | set of 2)

Metall | métal | metal

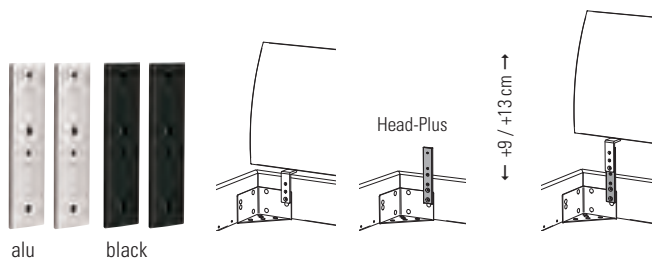

Leselampe | lampe de lecture | reading lamp

Leselampe bei Holz- und gepolsterten Kopfteilen montierbar

la lampe de lecture peut être montée sur des têtes de lit en bois et rembourrées-reading lamp can be assembled on wooden an upholstered headboards

Smart black (2er Set | set de 2 | set of 2)



Weitere Lampen und techn. Details siehe Register 2

Autres lampes et détails techniques voir registre 2
further lamps and technical details see index 2

Ausführungen | exécutions | executions

Holz | bois | wood



87
Wildbuche natur, geölt
Hêtre nouveau naturel, huilé
Wildbeech natural, oiled



96
Wildeiche pure, gebürstet, geölt
Chêne nouveau pure, brossé, huilé
Wildoak pure, brushed, oiled



Kissen zu Kopfteilen | coussins pour têtes de lit | cushions for headboards

Arona + Naturo L



Lumo + Naturo L



Ravo + Bordo



Suny + Bordo



Varo + Bretto



Kissen coussins cushions	Effektive Masse cm dimensions effectives cm effective dimensions cm	zu Kopfteilen pour têtes de lit for headboards			Breitenmasse cm dimensions de largeur cm widths dimensions cm
		Bordo	Bretto	Naturo	
Arona	136, 156, 176×3,5×25			●	140, 160, 180/200
Lumo	136, 156, 176×6×25			●	140, 160, 180/200
Ravo	130, 150, 170, 190×3,5×35	●	●		140, 160, 180, 200
Suny (2er Set set de 2 set of 2)	55×6×40	●			
Varo (2er Set set de 2 set of 2)	55×10×35	●	●		

Stoffauswahl/Farben für Kissen siehe Register 1, Seiten 6–7

Choix de tissus/couleurs pour coussins voir registre 1, pages 6–7

Choice of tissues/colours for cushions see index 1, pages 6–7

gepolstert | rembourrées | upholstered

Suno



Ripo



Dimension: 140, 160, 180, 200

Dimension: 140, 160, 180, 200

Weitere gepolsterte Kopfteile, Wandpaneele, Stoffauswahl/Farben siehe Register 1, Lampen siehe Register 2

Autres têtes de lits rembourrées, panneaux muraux, choix de tissus/couleurs voir registre 1, lampes voir registre 2

further upholstered headboards, wallpanels, choice of tissues/colours see index 1, lamps see index 2

Nachttische, Kommoden | tables de nuit, commodes | bedside tables, chests of drawers

Caja



für Montage am Bett |
pour montage au lit |
for assembling directly
to the bed

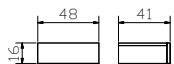

Turo

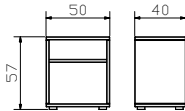

Vera

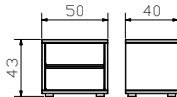

Vera + Loa 7

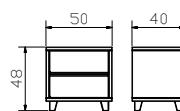

Cassetto

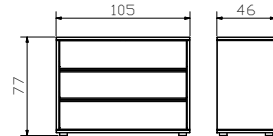

Zubehör, Beimöbel | accessoires | accessories

Füsse | pieds | feet = Option zu | pour | for Cassetto, Vera

Cua 7



Loa 7



Fuss Set (4 Stk.) | set de pieds (4 pcs) | set of feet (4 pcs)



Herrendiener | valet | dressboy

Claudio alu, anthracit, iron

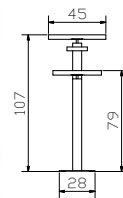

Bank + Kissen | banquette + coussin | bench + cushion

Calmo

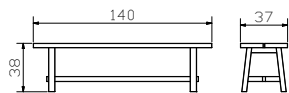

Vano

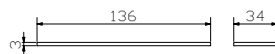

Topia

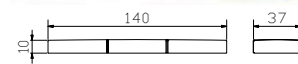

Vano, Topia

Stoffauswahl siehe Register 1, Seiten 6 - 7 | choix de tissus voir registre 1, pages 6 - 7 | choice of tissues see index 1, pages 6 - 7

Blumotion



Für unsere Nachttische und Kommoden verwenden wir ausschliesslich den gedämpften Selbst-einzug Blumotion von BLUM.

Pour nos tables de nuit et commodes nous utilisons exclusivement les tiroirs avec système d'amortissement Blumotion de BLUM.

For our bedside tables and chests of drawers we utilize exclusively the silent and soft self closing drawer runner Blumotion of BLUM.



87

Wildbuche natur, geölt

Hêtre nouveau naturel, huilé
Wildbeech natural, oiled

Mit der Wildbuche holen Sie sich ein Stück leidenschaftliche, ungebändigte Natur in Ihr Schlafzimmer. Für diese besonderen Möbelstücke verwenden wir massive Wildbuche, die jahrzehntlang bis zur vollkommenen Reife gewachsen ist. Dabei setzen wir ganz bewusst auf mit Markstrahlen und Ästen versehene Hölzer, um den individuellen, wilden Charakter dieses Naturholzes zu unterstreichen.

Avec le hêtre nouveau, vous apportez un bout de nature passionnée et indomptée dans votre chambre à coucher. Pour ces meubles spéciaux, nous utilisons du hêtre nouveau massif qui a atteint une maturité parfaite au fil des décennies. Nous utilisons délibérément du bois avec des nervures et des nœuds pour souligner le caractère individuel et sauvage de ce bois naturel.

With wildbeech, you bring a piece of passionate, untamed nature into your bedroom. For these special pieces of furniture, we use solid wild beech that has grown to perfect maturity over decades. We deliberately use wood with medullary rays and limbs to achieve the individual, wild character of this natural wood.



96

Wildeiche pure, gebürstet, geölt

Chêne nouveau pure, brossé, huilé
Wildoak pure, brushed, oiled



Zeitlos schön und unaufdringlich – Der helle, dezente Farbton der «Wildeiche pure» lässt die typisch kräftige Struktur des Eichenholzes ruhiger erscheinen. Die natürliche Haptik des Holzes wird durch die Behandlung des Bürstens verstärkt. Die Maserung wird fühlbar. Möbelstücke in dieser Ausführung wirken leicht und sanft, kleine Wohnräume gewinnen mit ihnen optisch an Weite. «Wildeiche pure» schenkt ihrem Schlafzimmer eine natürliche Leichtigkeit und ruhvolle Ausstrahlung.

Une beauté intemporelle et discrète – La teinte claire et subtile de « chêne nouveau pure » apporte une atmosphère plus calme à la structure généralement forte du bois de chêne. La sensation naturelle du bois est renforcée par le traitement au pinceau. Le grain devient perceptible. Les meubles dans cette finition semblent légers et doux, les petits salons gagnent visuellement de l'ampleur avec eux. Le « Chêne nouveau pure » donne à votre chambre une légèreté naturelle et une aura paisible.

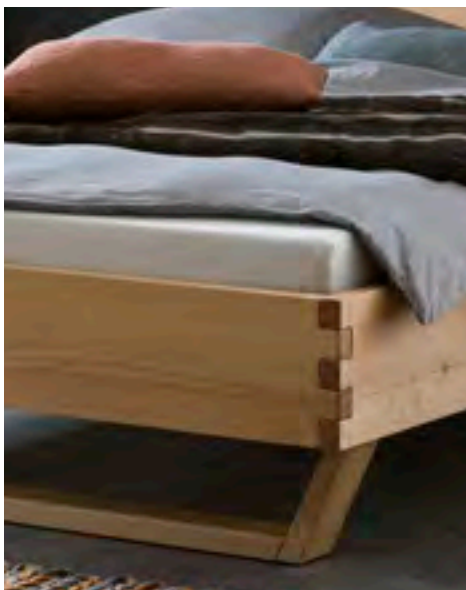
Timelessly beautiful and unobtrusive – The light, discreet shade of «wildoak pure» makes the typically strong structure of oak appear calmer. The natural feel of the wood is increased by the brushing treatment. The grain becomes tangible. Pieces of furniture in this finish appear light and gentle; small living rooms visually gain in width with them. «Wildoak pure» gives your bedroom a natural lightness and a peaceful aura.





				Dimension cm
Claudio anthracit	 Herrendiener	valet	dressboy	45/28/107
Turo	 Nachttisch	table de nuit	bedside table	50/40/57
Vera	 Nachttisch	table de nuit	bedside table	50/40/43
Curty	Baldachin-Vorhang (3er Set) Baumwolle weiss	rideau de baldaquin (set de 3) coton blanc	curtain of canopy (set of 3) cotton white	272/185 (3x)

Alle Holzteile in Wildbuche natur, geölt | toutes les parties en bois hêtre nouveau naturel, huilé | all wooden parts in wildbeech natural, oiled
Weitere Beimöbel siehe Register 2 | autres accessoires voir registre 2 | further accessories see index 2



				Dimension cm
Connecto 23 	Rahmen Breiten Längen	cadre largeurs longueurs	frame widths lengths	140, 160, 180, 200 200, 210, 220
Cielo anthracit	Baldachin Breiten Höhen	baldachin largeurs hauteurs	canopy widths heights	140, 160, 180, 200 20
Ripo	Kopfteil, Kitana anthrazit 604	tête de lit, Kitana anthrazit 604	headboard, Kitana anthrazit 604	140, 160, 180, 200

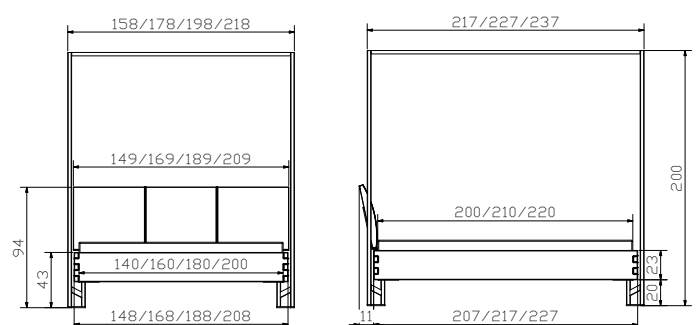





				Dimension cm
Cassetto	 Kommode	commode	chest of drawers	105/46/77
Vera	 Nachttisch	table de nuit	bedside table	50/40/43







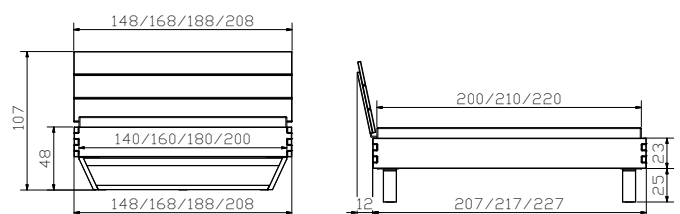

				Dimension cm
Connecto 23	 Rahmen Breiten Längen	cadre largeurs longueurs	frame widths lengths	140, 160, 180, 200 200, 210, 220
Skid	 Kufen Breiten Höhe	patins largeurs hauteur	vats widths height	140, 160, 180, 200 25
Bretto	 Kopfteil	tête de lit	headboard	140, 160, 180, 200

Alle Holzteile in Wildbuche natur, geölt | toutes les parties en bois hêtre nouveau naturel, huilé | all wooden parts in wildbeech natural, oiled

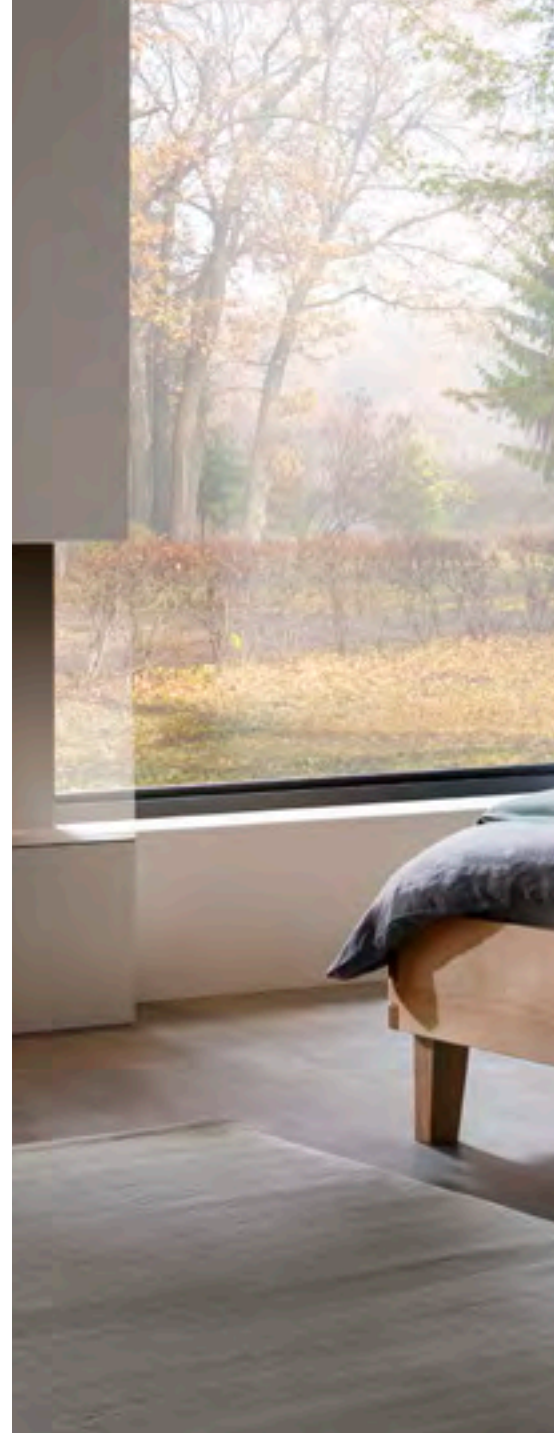
Weitere Beimöbel siehe Register 2 | autres accessoires voir registre 2 | further accessories see index 2



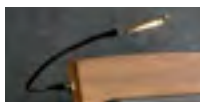

				Dimension cm
Naturo L	 Kopfteil	tête de lit	headboard	140, 160, 180, 200
Arona	Kissen, Casual carbon 334	coussin, Casual carbon 334	cussion, Casual carbon 334	140, 160, 180/200
Smart black	Lampen (2er Set), weiss 12V DC, 30 LED warm Dreistufenschaltung	lamps (set de 2), blanc 12V DC, 30 LED warm interrupteur à 3 crans	lamps (set of 2), white 12V DC, 30 LED warm three step circuit	
Bordo	 Kopfteil	tête de lit	headboard	140, 160, 180, 200







Alle Holzteile in Wildbuche natur, geölt | toutes les parties en bois en hêtre nouveaux naturel, huilé | all wooden parts in wildbeech natural, oiled

Lampen und weitere Beimöbel siehe Register 2 | lampes et autres accessoires voir registre | lamps and further accessories see index 2





				Dimension cm
Connecto 23	 Rahmen Breiten Längen	cadre largeurs longueurs	frame widths lengths	140, 160, 180, 200 200, 210, 220
Gola	 Füsse Höhen	pieds hauteurs	feet heights	20, 25
Naturo L	 Kopfteil	tête de lit	headboard	140, 160, 180, 200
Caja	 Nachttisch	table de nuit	bedside table	48/41/16

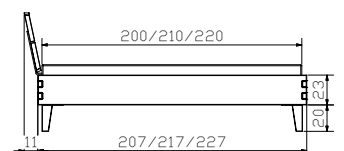
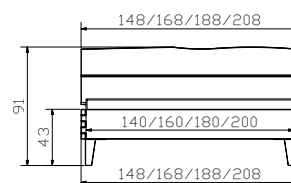

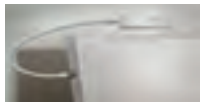

				Dimension cm
Cassetto	Kommode	commode	chest of drawers	105/46/77
Turo	Nachttisch	table de nuit	bedside table	50/40/57
Smart white	Lampen (2er Set), weiss 12V DC, 30 LED warm Dreistufenschaltung	lampes (set de 2), blanc 12V DC, 30 LED warm interrupteur à 3 crans	lamps (set of 2), white 12V DC, 30 LED warm three step circuit	



Details siehe Seite 8.7
 Détails voir page 8.7
 Details see page 8.7





				Dimension cm
Connecto 23	Rahmen	cadre	frame	
	Breiten Längen	largeurs longueurs	widths lengths	140, 160, 180, 200 200, 210, 220
Practico-Box	Weiss	blanc	white	
	Breiten Längen	largeurs longueur	widths lengths	140, 160, 180, 200 200, 210, 220
	Höhe	hauteur	height	25
Bretto	Kopfteil	tête de lit	headboard	140, 160, 180, 200

Alle Holzteile in Wildeiche pure, gebürstet, geölt | toutes les parties en bois en chêne nouveau pure, brossé, huilé | all wooden parts in wildoak pure, brushed, oiled

Lampen und weitere Beimöbel siehe Register 2 | lampes et autres accessoires voir registre | lamps and further accessories see index 2

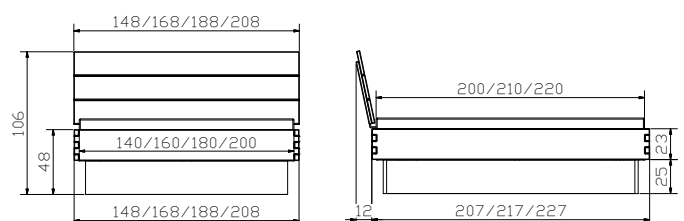



Snake alu

Lampen (2er Set)
12V DC, 6 LED

lampes (set de 2)
12V DC, 6 LED

lamps (set of 2)
12V DC, 6 LED

Dimension cm

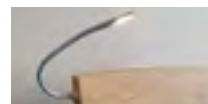

Caja

Nachttisch

table de nuit

bedside table

48/41/16

Alle Holzteile in Wildeiche pure, gebürstet, geölt | toutes les parties en bois en chêne noueux pure, brossé, huilé | all wooden parts in wildoak pure, brushed, oiled
Weitere Beimöbel siehe Register 2 | autres accessoires voir registre 2 | further accessories see index 2



				Dimension cm
Connecto 23	Rahmen Breiten Längen	cadre largeurs longueurs	frame widths lengths	140, 160, 180, 200 200, 210, 220
Skid	Kufen Breiten Höhe	patins largeurs hauteur	vats widths height	140, 160, 180, 200 25
Naturo L	Kopfteil	tête de lit	headboard	140, 160, 180, 200
Cassetto	Kommode	commode	chest of drawers	105/46/77

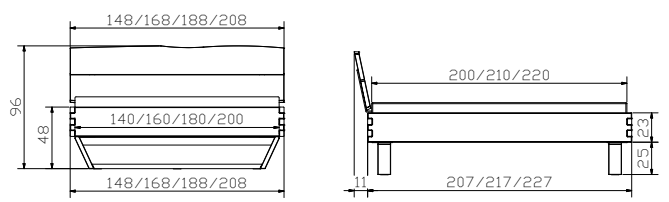



Bordo

Kopfteil

tête de lit

headboard

Dimension cm

140, 160, 180, 200

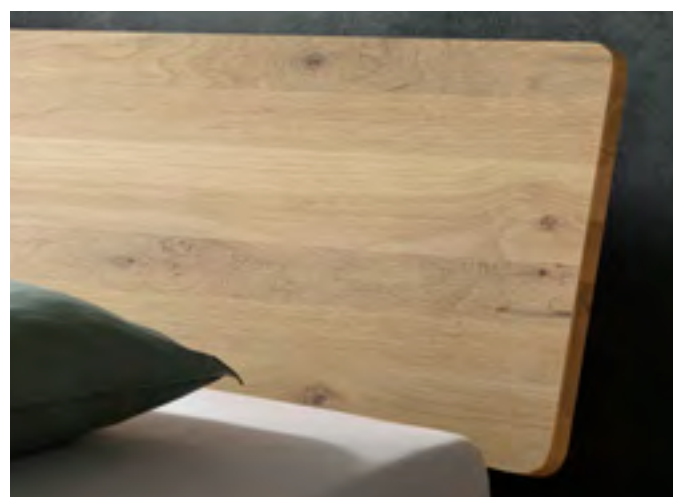



				Dimension cm
Connecto 23	Rahmen Breiten Längen	cadre largeurs longueurs	frame widths lengths	140, 160, 180, 200 200, 210, 220
Gola	Füße Höhen	pieds hauteurs	feet heights	20, 25
Suno	Kopfteil, Kabo calc 630	tête de lit, Kabo calc 630	headboard, Kabo calc 630	140, 160, 180, 200
Vera Loa 7	Nachttisch Füße	table de nuit pieds	bedside table feet	50/40/48
Claudio alu	Herrendiener	valet	dressboy	45/28/107
Calmo	Bank	banquette	bench	140/37/38

Alle Holzteile in Wildeiche pure, gebürstet, geölt | toutes les parties en bois en chêne nouveau pure, brossé, huilé | all wooden parts in wildoak pure, brushed, oiled

Weitere Beimöbel siehe Register 2 | autres accessoires voir registre 2 | further accessories see index 2

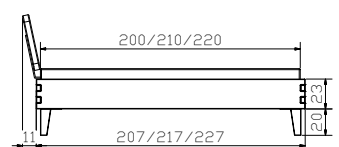
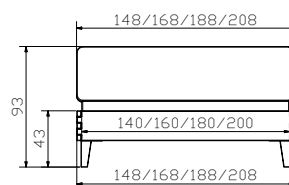



Vera
Cua 7

Nachttisch
Füsse

table de nuit
pieds

bedside table
feet

Dimension cm

50/40/43

Alle Holzteile in Wildeiche pure, gebürstet, geölt | toutes les parties en bois en chêne nouveau pure, brossé, huilé | all wooden parts in wildoak pure, brushed, oiled
Weitere Beimöbel siehe Register 2 | autres accessoires voir registre 2 | further accessories see index 2



				Dimension cm
Connecto 23	Rahmen Breiten Längen	cadre largeurs longueurs	frame widths lengths	140, 160, 180, 200 200, 210, 220
Ivio	Füße Höhen	pieds hauteurs	feet heights	20, 25, 30
Bretto	Kopfteil	tête de lit	headboard	140, 160, 180, 200

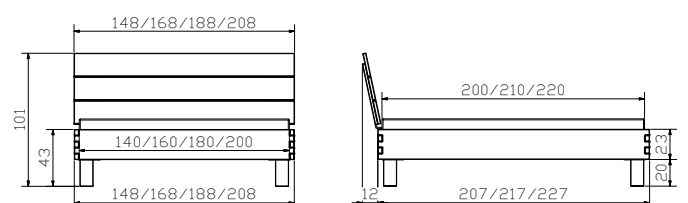



swiss bed concept



HASENA
the dream factory



OAKLINE

Eiche massiv | chêne massif | solid oak





Bettrahmen | cadre de lit | bedframe

Modul 18

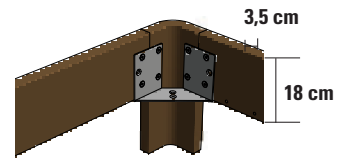

Breiten | largeurs | widths:
90, 100, 120, 140, 160, 180, 200 cm

Längen | longueurs | lengths:
190, 200, 210, 220 cm

Einlegetiefe | hauteur encastrable | insertion depth:
18 cm

Traversen | traverses | bars

Wir empfehlen grundsätzlich den Einsatz von Crosstraver (Quertraverse) oder Midtraver (Längstraverse).

Nous recommandons en général l'utilisation de Crosstraver (traverse transversale) ou Midtraver (traverse centrale).

We recommend basically the insertion of Crosstraver (central cross bar) or Midtraver (central bar).

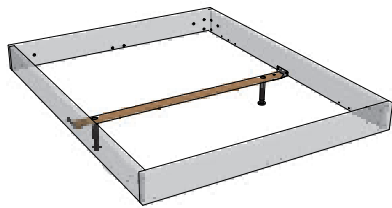

Crosstraver

Quertraverse | traverse transversale | central cross bar

Für alle Bettbreiten | pour toutes les largeurs de lit | for all bed widths

Achtung: Crosstraver ist nicht mit den Füßen Lovie-Ron Box und Practico-Ron Box einsetzbar

Attention : Crosstraver ne peut pas être utilisée avec les pieds Lovie-Ron Box et Practico-Ron Box
Attention: Crosstraver cannot be used with the Lovie-Ron Box and Practico-Ron Box

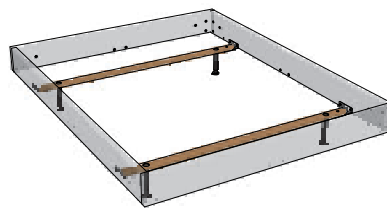

Crosstraver-Twin

Quertraversen | traverses transversales | cross bars

Für alle Bettbreiten | pour toutes les largeurs de lit | for all bed widths

Achtung: Crosstraver-Twin ist nicht mit den Füßen Eviron, Airo, Cora, Lovie-Ron Box und Practico-Ron Box einsetzbar

Attention : Crosstraver-Twin ne peut pas être utilisée avec les pieds Eviron, Airo, Cora, Lovie-Ron Box et Practico-Ron Box
Attention: Crosstraver-Twin cannot be used with legs Eviron, Airo, Cora, Lovie-Ron Box and Practico-Ron Box

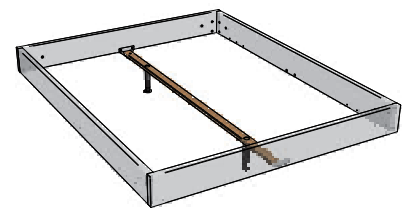

Midtraver

Längstraverse | traverse centrale | central bar

Für Betten ab Breite 160 cm mit 2 Lattenrosten oder Motorrahmeneinbau | pour les lits à partir de 160 cm de largeur avec 2 sommiers ou l'installation d'un cadre motorisé | for beds from 160 cm width with 2 slats or motor frame installation

Achtung: Midtraver ist nicht mit den Füßen Eviron, Airo, Cora, Lovie-Ron Box und Practico-Ron Box einsetzbar

Attention : Midtraver ne peut pas être utilisée avec les pieds Eviron, Airo, Cora, Lovie-Ron Box et Practico-Ron Box
Attention: Midtraver cannot be used with legs Eviron, Airo, Cora, Lovie-Ron Box and Practico-Ron Box

Ausführungen | exécutions | executions

Holz | bois | wood



86 Eiche natur, gebürstet, geölt

Chêne naturel, brossé, huilé
Oak natural, brushed, oiled



89 Eiche graphit, gebürstet, geölt

Chêne graphit, brossé, huilé
Oak graphit, brushed, oiled



91 Eiche cognac, gebürstet, geölt

Chêne cognac, brossé, huilé
Oak cognac, brushed, oiled

Füsse | pieds | feet



Eckfüsse/Eckteile + Füsse (inkl. Beschläge) |
 Pieds d'angles/pièces d'angles + pieds (visserie incl.) |
 Corner feet, corner pieces + feet (fittings included)

	Breiten cm largeurs cm widths cm	Höhen cm hauteurs cm heights cm	Holzfarben couleurs bois colours wood	Breiten cm largeurs cm widths cm	Metallfarben couleurs métal colours metal
Holz bois wood		20 25 30	10 16 86 89 91	Metall métal metal	20 25 30 00 10 16 42 43
Airo	90–200	●	● ● ●	Cielo-Ron [▲]	● ● ●
Cora	90–200	●	● ● ●	Sico	● ● ● ●
Corno		● ● ●	● ● ●	Sina	● ● ● ●
Eviron	90–200	●	● ● ●	Slitto	● ● ●
Lovie-Ron Box (1 Schublade/tiroir/drawer)	90–140	●	● ● ●		● ● ● ●
Lovie-Ron Box (2 Schubladen/tiroirs/drawers)	140–200	●	● ● ●		● ● ● ●
Masito		● ●	● ● ●		● ● ● ●
Noro		● ● ●	● ● ●		● ● ● ●
Practico-Ron Box*	90–200	●	● ●		● ● ● ●
Ronda		● ● ●	● ● ●		● ● ● ●
Tonna		● ● ●	● ● ●		● ● ● ●
Xylo		● ● ●	● ● ●		● ● ● ●

▲ Curty Vorhang und Vela Baldachin-Tuch siehe Register 2, Seite 12 | Curty rideau et Vela tissu de baldaquin voir registre 2, page 12 | Curty curtain and Vela canopy cloth see index 2, page 12

***weiss/anthrazit = MDF**
 *blanc/anthracite = MDF
 *white/anthracite = MDF

Metall | métal | metal

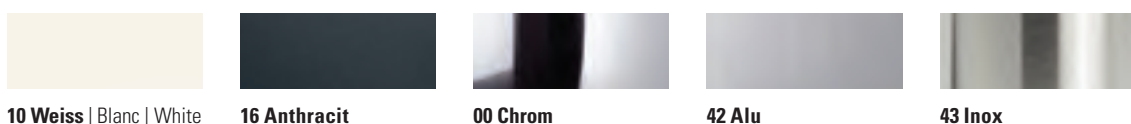

10 Weiss | Blanc | White 16 Anthracit 00 Chrom 42 Alu 43 Inox

Bettkasten mit Holzkufe | tiroir de lit avec patins en bois | bed drawer with wooden vat

Lovie-Ron Box + Covero

90-140 cm 1 Schublade | 1 tiroir | 1 drawer

Stauraum | compartiment de rangement | storage space:
134 × 61 × 16 cm

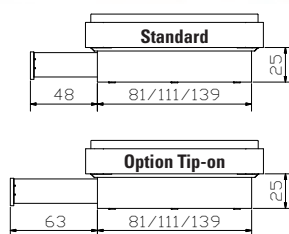

Standard: gedämpfter Selbsteinzug Blumotion von BLUM

Option: Tip-on-Öffnung mit Vollauszug von BLUM

Lovie-Ron Box + Saceto

140-200 cm 2 Schubladen | 2 tiroirs | 2 drawers

Stauraum | compartiment de rangement | storage space:
2 × 134 × 61 × 16 cm

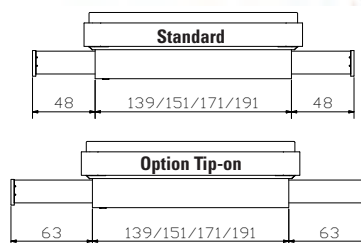

standard: système d'amortissement Blumotion de BLUM

option: ouverture Tip-on avec sortie totale de BLUM

standard: soft closing runner Blumotion of BLUM

option: opening Tip-on with full extension of BLUM

Roll-Box 20/25



Voraussetzungen für Einsatz Bettkasten

Generell

Bettfusshöhe von mindestens 20 oder 25 cm erforderlich.

Seitlich

mit Midtraver möglich.

Optionen

Deckel Covero in weiss, Stoffabdeckung Saceto in Polyester grau.

Roll-Box 20/25 + Covero



Conditions d'utilisation d'un tiroir de lit

En général

Une hauteur de pieds de lit d'au moins 20 cm ou 25 cm est nécessaire.

Insertion latérale

avec Midtraver possible.

Options

Couvercle Covero en blanc, tissu de protection Saceto en polyester gris.

Roll-Box 20/25 + Saceto



Requirements for using bed drawer

General

Feet of bed need a minimum height of 20 cm or 25 cm.

Laterally

with Midtraver possible.

Options

Covero in white, tissue of protection Saceto in polyester grey.



Roll-Box 20

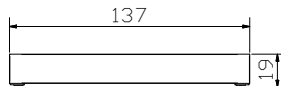
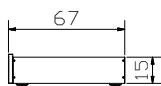

Roll-Box 25

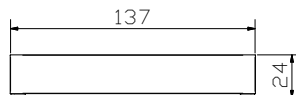

Stauraum | compartiment de rangement | storage space

Roll-Box 20 = 134 × 61 × 13 cm

Roll-Box 25 = 134 × 61 × 16 cm

Bettkasten | coffre à literie | bedding box

Practico-Ron Box + Modul 18 + Ultrafree-Lift KF



Ultrafree-Lift KF

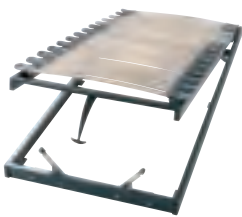

Box = inkl. Boden, Anwendung siehe Seiten 9.12–9.13
zu Practico-Ron Box:
 Lattenrost **Ultrafree-Lift KF**
 Kopf-/Fussverstellung
 Rahmenholme Höhe 7 cm und 28 Federleisten
 aus Buchenschichtholz
 Gesamthöhe 11 cm

Lattenrost **Econom-move**
 Unverstellbar
 Rahmenholme Höhe 6 cm und 28 Federleisten
 aus Buchenschichtholz
 Gesamthöhe 9 cm

inkl. Gasdruckfedern und allen Beschlägen

Details zu Ultrafree-Lift KF und Econom-move
 siehe Register 13, Seite 6

Practico-Ron Box + Modul 18 + Econom-move



Econom-move

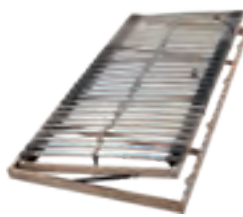

box = fond inclus, utilisation voir pages 9.12–9.13
pour box Practico-Ron:
 Sommier **Ultrafree-Lift KF**
 Tête et pied réglables
 Cadre, hauteur 7 cm et 28 lattes en hêtre multiplis
 Hauteur totale 11 cm

Sommier **Econom-move**
 Non réglable
 Cadre, hauteur 6 cm et 28 lattes en hêtre multiplis
 Hauteur totale 9 cm

Pistons à gaz et toute la quincaillerie inclus

Détails pour Ultrafree-Lift KF et Econom-move
 voir registre 13, page 6

Stauraum | compartiment de rangement | storage space

90 × 200/210/220	=	81 × 190/200/210 × 24 cm
100 × 200/210/220	=	91 × 190/200/210 × 24 cm
120 × 200/210/220	=	111 × 190/200/210 × 24 cm
140 × 200/210/220	=	131 × 190/200/210 × 24 cm
160 × 200/210/220	=	74 × 190/200/210 × 24 (2 x) cm
180 × 200/210/220	=	84 × 190/200/210 × 24 (2 x) cm
200 × 200/210/220	=	94 × 190/200/210 × 24 (2 x) cm

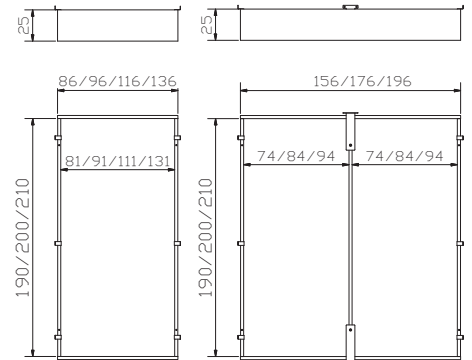

box = bottom incl., handling see pages 9.12–9.13
for Practico-Ron box:
 Slats **Ultrafree-Lift KF**
 Head/footpiece adjustable
 Frame, height 7 cm and 28 slats are of beech veneer board
 Total height 11 cm

Slats **Econom-move**
 Not adjustable
 Frame, height 6 cm and 28 slats are of beech veneer board
 Total height 9 cm

Pneumatic compression spring and all fittings included

Details for Ultrafree-Lift KF and Econom-move
 see index 13, pages 6

Himmelbett ohne Grenzen

lit à baldachin sans frontières | canopy bed without borders



Betrahmen |
cadre de lit | bedframe



Cielo-Ron
Baldachin | baldaquin | canopy



Kopfteil |
tête de lit | headboard



Kopfteile | têtes de lit | headboards

Alpa

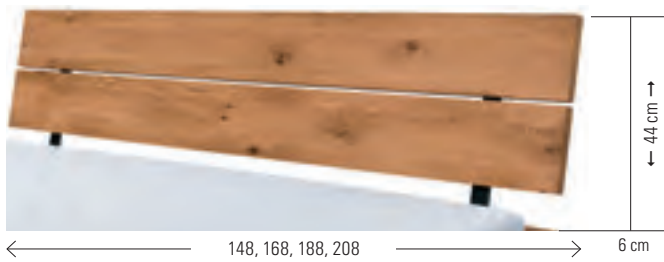

Dimension: 140, 160, 180, 200

Soleo

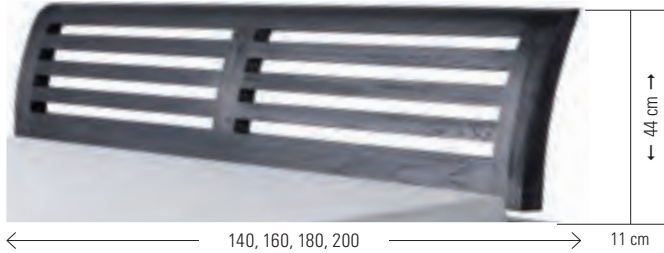

Dimension: 140, 160, 180, 200

Lisio



Dimension: 90/100, 120, 140, 160, 180, 200

Varus

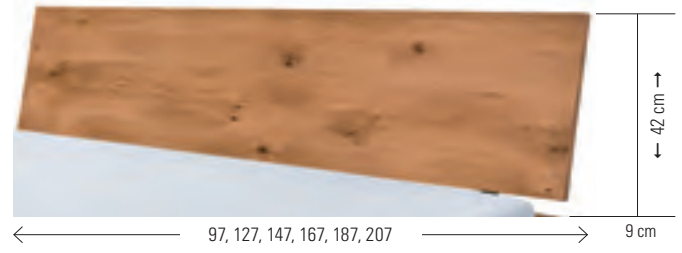

Dimension: 90/100, 120, 140, 160, 180, 200

gepolstert | rembourrées | upholstered

Cemoa



Dimension: 90, 100, 120, 140, 160, 180, 200 (90–120 = 1 Kissen | coussin | cushion)

Gewünschte Liegefläche (Länge) = zu bestellende Bettrahmenlänge
 surface de couchage souhaitée (longueur) = longueur de cadre de lit à commander
 desired mattress lying area (length) = length of bedframe to be ordered
190 = 200
200 = 210
210 = 220

Nur montierbar mit runden Ecken.

Montage uniquement possible avec des angles ronds.

Can only be assembled with round edges.

(Füsse | pieds | feet: Airo, Eviron, Masito, Practico-Ron Box, Ronda, Slitto, Tonna, Xylo, Cielo-Ron, Lovie-Ron Box).



Gepolsterte Kopfteile, Wandpaneele, Stoffauswahl/Farben siehe Register 1, Lampen siehe Register 2.

Têtes de lits rembourrées, panneaux muraux, choix de tissus/couleurs voir registre 1, lampes voir registre 2.

Upholstered headboards, wallpanels, choice of tissues/colours see index 1, lamps see index 2.

Adapter | adaptateur | adapter

Bei hohen Matratzen kann mit dem Verlängerungsadapter das Kopfteil um 9 oder 13 cm erhöht werden.

La tête de lit peut être rehaussée de 9 ou 13 cm avec l'adaptateur quand le matelas est plus épais. With the extension adapter the headboard can be extended 9 or 13 cm if mattresses are high.

Head-Plus Metall | métal | metal



alu

black

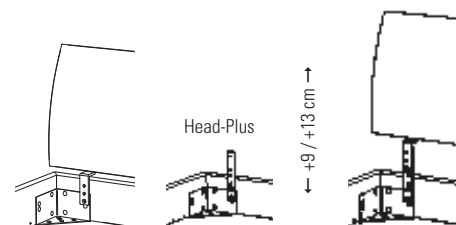

Kissen zu Kopfteilen | coussins pour têtes de lit | cushions for headboards

Arona + Alpa



Lumo + Alpa



Sano + Alpa



Ravo + Varus



Suny + Varus



Varo + Varus



Befestigung mit 2 Bändern (Klettverschluss)

Fixation avec 2 bandes Velcro®
Fixation with 2 ribbons (Velcro®fastener)

Kissen coussins cushions	Effektive Masse cm dimensions effectives cm effective dimensions cm	zu Kopfteilen pour têtes de lit for headboards		Breitenmasse cm dimensions de largeur cm widths dimensions cm
		Alpa	Varus	
Arona	86, 116, 136, 156, 176×3,5×25	●		90/100, 120, 140, 160, 180/200
Lumo	86, 116, 136, 156, 176×6×25	●		90/100, 120, 140, 160, 180/200
Sano (2er Set set de 2 set of 2)	55×4×35	●		
Ravo	80, 110, 130, 150, 170, 190×3,5×35	●	●	90/100, 120, 140, 160, 180, 200
Suny (2er Set set de 2 set of 2)	55×6×40	●	●	
Varo (2er Set set de 2 set of 2)	55×10×35		●	

Stoffauswahl/Farben für Kissen siehe Register 1, Seiten 6–7

Choix de tissus/couleurs pour coussins voir registre 1, pages 6–7
Choice of tissues/colours for cushions see index 1, pages 6–7

Ausführungen | exécutions | executions

Holz | bois | wood



86
Eiche natur, gebürstet, geölt
Chêne naturel, brossé, huilé
Oak natural, brushed, oiled

89
Eiche graphit, gebürstet, geölt
Chêne graphit, brossé, huilé
Oak graphit, brushed, oiled

91
Eiche cognac, gebürstet, geölt
Chêne cognac, brossé, huilé
Oak cognac, brushed, oiled

Nachttische, Kommoden | tables de nuit, commodes | bedside tables, chests of drawers

Plato

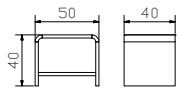

Menza

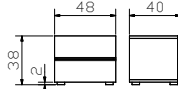

Cara

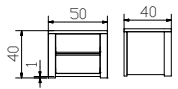

Caja



für Montage am Bett
pour montage au lit
for assembling directly
to the bed

Drema

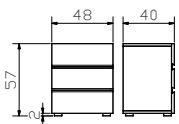

Koro

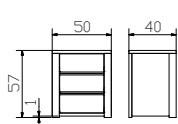

Basso

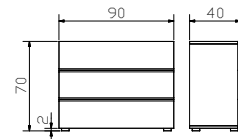

Aida

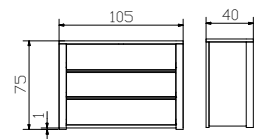

Blumotion



Für unsere Nachttische und Kommoden verwenden wir ausschliesslich den gedämpften Selbsteinzug Blumotion von BLUM.

Pour nos tables de nuit et commodes nous utilisons exclusivement les tiroirs avec système d'amortissement Blumotion de BLUM.

For our bedside tables and chests of drawers we utilize exclusively the silent and soft self closing drawer runner Blumotion of BLUM.

Ausführungen | exécutions | executions

Holz | bois | wood



86
Eiche natur, gebürstet, geölt
Chêne naturel, brossé, huilé
Oak natural, brushed, oiled



89
Eiche graphit, gebürstet, geölt
Chêne graphit, brossé, huilé
Oak graphit, brushed, oiled



91
Eiche cognac, gebürstet, geölt
Chêne cognac, brossé, huilé
Oak cognac, brushed, oiled

Beimöbel | accessoires | accessories

Bank + Kissen | banquette + coussin | bench + cushion

Sola

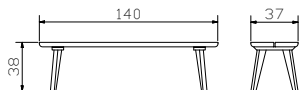

Vano

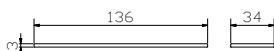

Topia

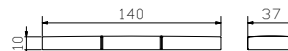

Vano, Topia

Bezugsstoffe siehe Register 1, Seiten 6 – 7
Tissus de revêtement voir registre 1, pages 6 – 7
Cover fabrics see index 1, pages 6 – 7

Herrendiener | valet | dressboy

Claudio alu, anthracit, iron

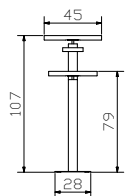

Sekretär | secrétaire | bureau

Aska

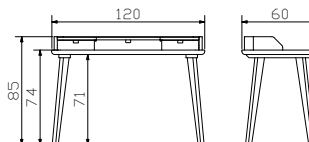

Ausführungen | exécutions | executions

Metall | métal | metal



16 Anthracit



42 Alu



45 Iron



				Dimension cm
Sola	Bank	banquette	bench	140/37/38
Topia	Kissen, Kitana anthrazit 604	coussin, Kitana anthrazit 604	cushion, Kitana anthrazit 604	140/37/10
Aska	Sekretär	secrétaire	bureau	120/60/85
Koro	Nachttisch	table de nuit	bedside table	50/40/57



Details siehe Seite 9.7
 Détails voir page 9.7
 Details see page 9.7



				Dimension cm
Modul 18	Rahmen	cadre	frame	90, 100, 120, 140, 160, 180, 200 190, 200, 210, 220
	Breiten Längen	largeurs longueurs	widths lengths	
Practico-Ron Box	Anthrazit	anthracite	anthracite	90, 100, 120, 140, 160, 180, 200 200, 210, 220 25
	Breiten	largeurs	widths	
	Längen	longueurs	lengths	
	Höhe	hauteur	height	
Varus	Kopfteil	tête de lit	headboard	90/100, 120, 140, 160, 180, 200
Ravo	Kissen, Kitana anthrazit 604	coussin, Kitana anthrazit 604	cushion, Kitana anthrazit 604	90/100, 120, 140, 160, 180, 200

Alle Holzteile in Eiche cognac, gebürstet, geölt | toutes les parties en bois en chêne cognac, brossé, huilé | all wooden parts in oak cognac, brushed, oiled

Weitere Beimöbel + Lampen siehe Register 2 | autres accessoires + lampes voir registre 2 | further accessories + lamps see index 2

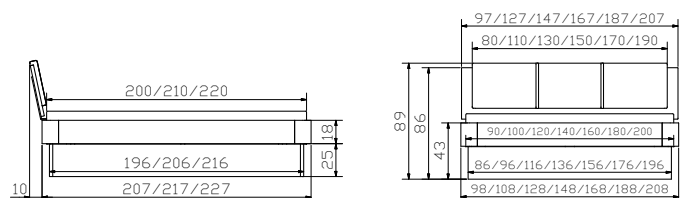



				Dimension cm
Modul 18	Rahmen Breiten Längen	cadre largeurs longueurs	frame widths lengths	90, 100, 120, 140, 160, 180, 200 190, 200, 210, 220
Xylo	Eckfüsse Höhen	pieds d'angles hauteurs	corner feet heights	20(38), 25(43), 30(48)
Gabo	Kopfteil, Campos blanc 372 siehe Register 1	tête de lit, Campos blanc 372 voir registre 1	headboard, Campos blanc 372 see index 1	90, 100, 120, 140, 160, 180, 200

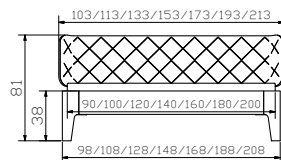
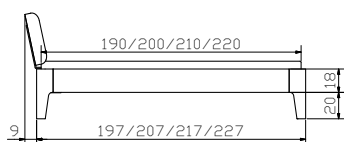

Alle Holzteile in Eiche natur, gebürstet, geölt | toutes les parties en bois en chêne naturel, brossé, huilé | all wooden parts in oak natural, brushed, oiled
Weitere Beimöbel siehe Register 2 | autres accessoires voir registre 2 | further accessories see index 2



				Dimension cm
Modul 18	Rahmen Breiten Längen	cadre largeurs longueurs	frame widths lengths	90, 100, 120, 140, 160, 180, 200 190, 200, 210, 220
Xylo	Eckfüsse Höhen	pieds d'angles hauteurs	corner feet heights	20(38), 25(43), 30(48)
Lisio	Kopfteil	tête de lit	headboard	90/100, 120, 140, 160, 180, 200
Koro	Nachttisch	table de nuit	bedside table	50/40/57

Alle Holzteile in Eiche cognac, gebürstet, geölt | toutes les parties en bois en chêne cognac, brossé, huilé | all wooden parts in oak cognac, brushed, oiled

Weitere Beimöbel siehe Register 2 | autres accessoires voir registre 2 | further accessories see index 2

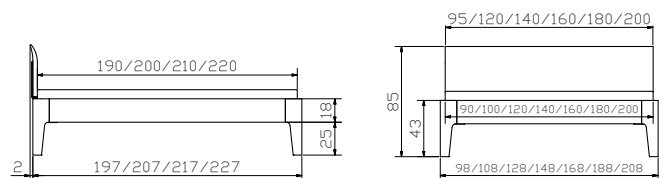



				Dimension cm
Basso	Kommode	commode	chest of drawers	90/40/70
Menza	Nachttisch	table de nuit	bedside table	48/40/38
Sola	Bank	table de nuit	bedside table	140/37/38
Vano	Kissen, Campos blanc 372	coussin, Campos blanc 372	cushion, Campos blanc 372	136/34/3

Alle Holzteile in Eiche cognac, gebürstet, geölt | toutes les parties en bois en chêne cognac, brossé, huilé | all wooden parts in oak cognac, brushed, oiled
Weitere Beimöbel siehe Register 2 | autres accessoires voir registre 2 | further accessories see index 2



				Dimension cm
Modul 18	Rahmen Breiten Längen	cadre largeurs longueurs	frame widths lengths	90, 100, 120, 140, 160, 180, 200 190, 200, 210, 220
Masito	Füße, Eckteile Höhen	pieds, pièces d'angles hauteurs	feet, corner pieces heights	20, 25
Soleo	Kopfteil	tête de lit	headboard	140, 160, 180, 200

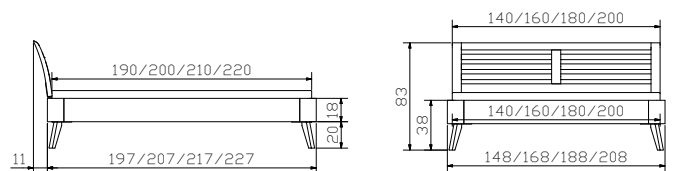



				Dimension cm
Lovie-Ron Box	1 Bettkasten	1 tiroir de lit	1 bed drawer	
	Breiten	largeurs	widths	90, 100, 120, 140
	2 Bettkästen	2 tiroirs de lit	2 bed drawers	140, 160, 180, 200
Breiten	largeurs	widths	25	
Höhe	hauteur	height		
Aida	Kommode	commode	chest of drawers	105/40/75
Caja	Nachttisch	table de nuit	bedside table	48/41/16

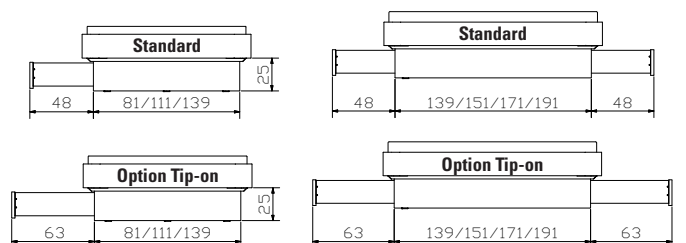



				Dimension cm
Modul 18	Rahmen Breiten Längen	cadre largeurs longueurs	frame widths lengths	90, 100, 120, 140, 160, 180, 200 190(200), 200(210), 210(220)
Lovie-Ron Box	1 Bettkasten Breiten	1 tiroir de lit largeurs	1 bed drawer widths	90, 100, 120, 140
	2 Bettkästen Breiten Höhe	2 tiroirs de lit largeurs hauteur	2 bed drawers widths height	140, 160, 180, 200 25
Cemoa	Kopfteil, Campos cafe 374 hat Einfluss auf Bettlänge siehe Seite 9.8	tête de lit, Campos cafe 374 a un impact sur la longueur du lit voir page 9.8	headboard, Campos cafe 374 affects the length of bed see 9.8	90, 100, 120, 140, 160, 180, 200 90 – 120 = 1 Kissen/coussin/ cushion

Alle Holzteile in Eiche natur, gebürstet, geölt |
toutes les parties en bois en chêne naturel, brossé, huilé |
all wooden parts in oak natural, brushed, oiled

Weitere Beimöbel + Lampen siehe Register 2 |
autres accessoires + lampes voir registre 2 | further
accessories + lamps see index 2

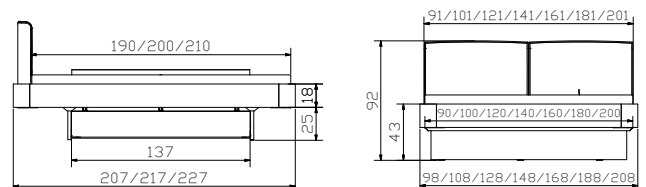



				Dimension cm
Cemoa	Kopfteil, Kitana aqua 603 hat Einfluss auf Bettlänge siehe Seite 9.8	tête de lit, Kitana aqua 603 a un impact sur la longueur du lit voir page 9.8	headboard, Kitana aqua 603 affects the length of bed see 9.8	90, 100, 120, 140, 160, 180, 200 90 – 120 = 1 Kissen/coussin/ cushion
Boga	Kopfteil, Alpina lightgrey 390 siehe Register 1	tête de lit, Alpina lightgrey 390 voir registre 1	headboard, Alpina lightgrey 390 see index 1	90, 100, 120, 140, 160, 180, 200

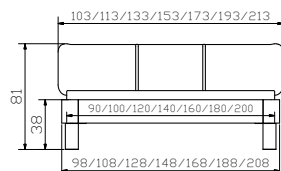
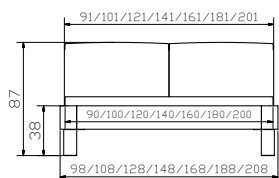

Alle Holzteile in Eiche natur, gebürstet, geölt
toutes les parties en bois en chêne naturel, brossé,
huilé | all wooden parts in oak natural, brushed, oiled

Weitere Beimöbel + Lampen siehe Register 2 |
autres accessoires + lampes voir registre 2 | further
accessories + lamps see index 2



				Dimension cm
Modul 18	Rahmen Breiten Längen	cadre largeurs longueurs	frame widths lengths	90, 100, 120, 140, 160, 180, 200 190(200), 200(210), 210(220)
Slitto white	Kufen, Eckteile Breiten Höhen	patins, pièces d'angles largeurs hauteurs	vats, corner pieces widths heights	140, 160, 180, 200 20, 25
Cemoa	Kopfteil, Campos blanc 372 hat Einfluss auf Bettlänge siehe Seite 9.8	tête de lit, Campos blanc 372 a un impact sur la longueur du lit voir page 9.8	headboard, Campos blanc 372 affects the length of bed see 9.8	90, 100, 120, 140, 160, 180, 200 90 – 120 = 1 Kissen/coussin/ cushion
Aida	Kommode	commode	chest of drawers	105/40/75
Cara	Nachttisch	table de nuit	bedside table	50/40/40

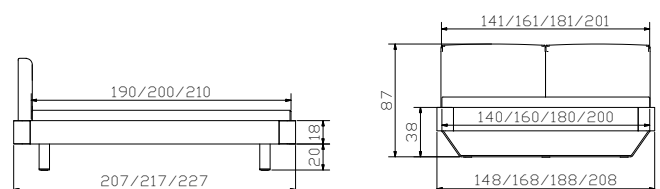



				Dimension cm
Sola	Bank	banquette	bench	140/37/38
Topia	Kissen, Campos blanc 372	coussin, Campos blanc 372	cushion, Campos blanc 372	140/37/10
Cara	Nachttisch	table de nuit	bedside table	50/40/40
Vela	Baldachin-Tuch, Baumwolle weiss	tissu de baldaquin, coton blanc	Canopy cloth, cotton white	
	Breiten	largeurs	widths	120, 140, 160, 180, 200
	Länge	longueur	length	200
Curty	Baldachin-Vorhang (3er Set)	rideau de baldaquin (set de 3)	curtain of canopy (set of 3)	272/185 (3x)
	Baumwolle weiss	coton blanc	cotton white	





				Dimension cm
Modul 18	Rahmen Breiten Längen	cadre largeurs longueurs	frame widths lengths	90, 100, 120, 140, 160, 180, 200 190, 200, 210, 220
Cielo-Ron white	Baldachin Breiten Längen Höhen	baldaquin largeurs longueurs hauteurs	canopy widths lengths heights	120, 140, 160, 180, 200 200, 210, 220 20
Ripo	Kopfteil, Campos blanc 372	tête de lit, Campos blanc 372	headboard, Campos blanc 372	90, 100, 120, 140, 160, 180, 200

Alle Holzteile in Eiche natur gebürstet, geölt |
toutes les parties en bois en chêne naturel, brossé,
huilé | all wooden parts in oak natural, brushed, oiled

Weitere Beimöbel + Lampen siehe Register 2 |
autres accessoires + lampes voir registre 2 | further
accessories + lamps see index 2

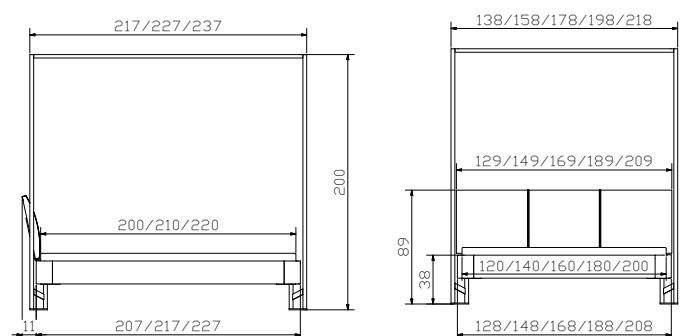



Plato	Nachttisch	table de nuit	bedside table	Dimension cm 50/40/40
--------------	------------	---------------	---------------	---------------------------------

Alle Holzteile in Eiche natur, gebürstet, geölt | toutes les parties en bois en Chêne naturel, brossé, huilé | all wooden parts in Oak natural, brushed, oiled
Weitere Beimöbel siehe Register 2 | autres accessoires voir registre 2 | further accessories see index 2



				Dimension cm
Modul 18	Rahmen Breiten Längen	cadre largeurs longueurs	frame widths lengths	90, 100, 120, 140, 160, 180, 200 190, 200, 210, 220
Ronda	Eckfüsse Höhen	pieds d'angles hauteurs	corner feet heights	20(38), 25(43), 30(48)
Lisio	Kopfteil	tête de lit	headboard	90/100, 120, 140, 160, 180, 200

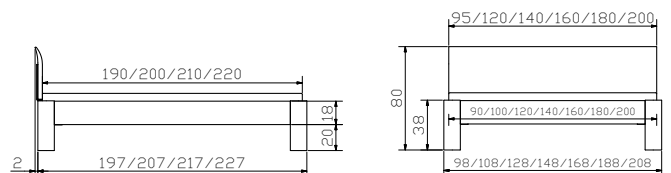



Lovie-Ron Box

1 Bettkasten
Breiten
2 Bettkästen
Breiten
Höhe

1 tiroir de lit
largeurs
2 tiroirs de lit
largeurs
hauteur

1 bed drawer
widths
2 bed drawers
widths
height

Dimension cm

90, 100, 120, 140
140, 160, 180, 200
25

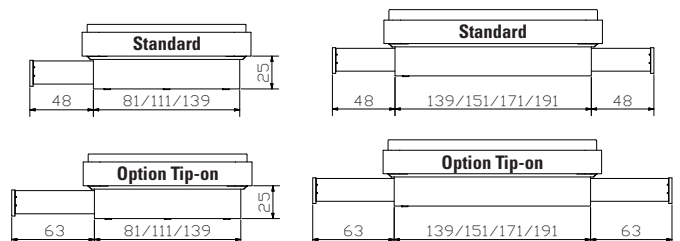



				Dimension cm
Modul 18	Rahmen Breiten Längen	cadre largeurs longueurs	frame widths lengths	90, 100, 120, 140, 160, 180, 200 190, 200, 210, 220
Slitto anthracit	Kufen, Eckteile Breiten Höhen	patins, pièces d'angles largeurs hauteurs	vats, corner pieces widths heights	140, 160, 180, 200 20, 25
Cussina	Kopfteil, Shine curry 684 siehe Register 1	tête de lit, Shine curry 684 voir registre 1	headboard, Shine curry 684 see index 1	140, 160, 180, 200
Topa anthracit	Bank inkl. Kissen Shine curry 684	banquette, coussin incl. Shine curry 684	bench, cushion incl. Shine curry 684	144/44/38
Caja	Nachttisch	table de nuit	bedside table	48/41/16

Alle Holzteile in Eiche graphit, gebürstet, geölt |
toutes les parties en bois en chêne graphit, brossé, huilé |
all wooden parts in oak graphit, brushed, oiled

Weitere Beimöbel + Lampen siehe Register 2 |
autres accessoires + lampes voir registre 2 | further
accessories + lamps see index 2

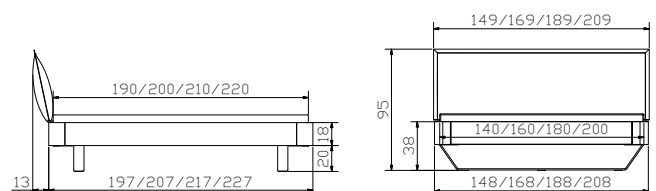

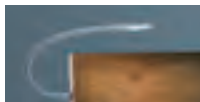

				Dimension cm
Ablo inox	Nachttisch Glas/inox	table de nuit verre/inox	bedside table glass/inox	Ø 40
Basso	Kommode	commode	chest of drawers	90/40/70
Snake alu	Lampen (2er Set) 12V DC, 6 LED	lampes (set de 2) 12V DC, 6 LED	lamps (set of 2) 12V DC, 6 LED	

Alle Holzteile in Eiche graphit, gebürstet, geölt | toutes les parties en bois en chêne graphit, brossé, huilé | all wooden parts in oak graphit, brushed, oiled
Lampen und weitere Beimöbel siehe Register 2 | lampes et autres accessoires voir registre 2 | lamps and further accessories see index 2



				Dimension cm
Modul 18	Rahmen Breiten Längen	cadre largeurs longueurs	frame widths lengths	90, 100, 120, 140, 160, 180, 200 190, 200, 210, 220
Sina inox	Füße, Eckteile Höhe	pièds, pièces d'angles hauteur	feet, corner pieces height	20
Varus Varo	Kopfteil Kissen (2er Set) Kunstleder white 301	tête de lit coussins (set de 2) cuir synthétique white 301	headboard cushions (set of 2) synthetic leather white 301	90/100, 120, 140, 160, 180, 200 55/10/35

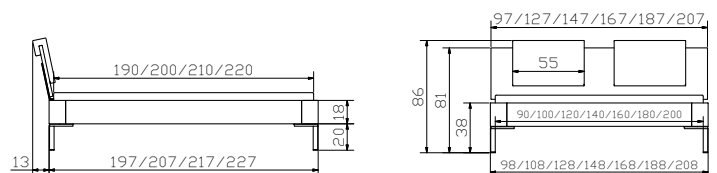



				Dimension cm
Menza	Nachttisch	table de nuit	bedside table	48/40/38
Claudio alu	Herrendiener	valet	dressboy	45/28/107
Basso	Kommode	commode	chest of drawers	90/40/70

Alle Holzteile in Eiche graphit, gebürstet, geölt | toutes les parties en bois en chêne graphit, brossé, huilé | all wooden parts in oak graphit, brushed, oiled
Lampen und weitere Beimöbel siehe Register 2 | lampes et autres accessoires voir registre 2 | lamps and further accessories see index 2



				Dimension cm
Modul 18	Rahmen Breiten Längen	cadre largeurs longueurs	frame widths lengths	90, 100, 120, 140, 160, 180, 200 190, 200, 210, 220
Noro	Füße, Eckteile Höhen	pièds, pièces d'angles hauteurs	feet, corner pieces heights	20, 25, 30
Umbia L	Wandpaneel Kunstleder white 301 nur für Wandmontage siehe Register 1	panneau mural cuir synthétique white 301 uniquement pour montage mural voir registre 1	wall panel synthetic leather white 301 wall assembly only see index 1	153, 173, 193, 213

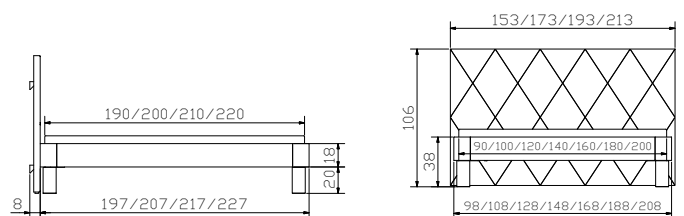



				Dimension cm
Basso	Kommode	commode	chest of drawers	90/40/70
Claudio iron	Herrendiener	valet	dressboy	45/28/107
Menza	Nachttisch	table de nuit	bedside table	48/40/38

Alle Holzteile in Eiche natur, gebürstet, geölt | toutes les parties en bois en chêne naturel, brossé, huilé | all wooden parts in oak natural, brushed, oiled
Lampen und weitere Beimöbel siehe Register 2 | lampes et autres accessoires voir registre 2 | lamps and further accessories see index 2



				Dimension cm
Modul 18	Rahmen Breiten Längen	cadre largeurs longueurs	frame widths lengths	90, 100, 120, 140, 160, 180, 200 190, 200, 210, 220
Corno	Eckfüsse Höhen	pieds d'angles hauteurs	corner feet heights	20(38), 25(43), 30(48)
Alpa Lumo	Kopfteil Kissen, Shine rose 681	tête de lit coussin, Shine rose 681	headboard cushion, Shine rose 681	140, 160, 180, 200 140, 160, 180/200

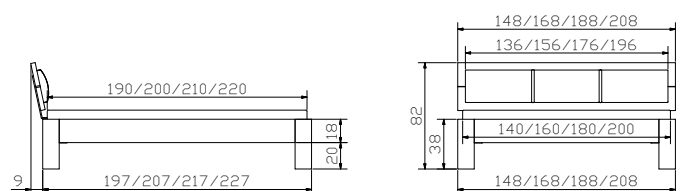



				Dimension cm
Alpa	Kopfteil	tête de lit	headboard	140, 160, 180, 200
Arona	Kissen, Campos blanc 372	coussin, Campos blanc 372	cushion, Campos blanc 372	140, 160, 180/200
Varus	Kopfteil	tête de lit	headboard	90/100, 120, 140, 160, 180, 200
Varo	Kissen (2er Set) Campos blanc 372	coussins (set de 2) Campos blanc 372	cushions (set of 2) Campos blanc 372	55/10/35

Alle Holzteile in Eiche natur, gebürstet, geölt | toutes les parties en bois en chêne naturel, brossé, huilé | all wooden parts in oak natural, brushed, oiled
Weitere Beimebel siehe Register 2 | autres accessoires voir registre 2 | further accessories see index 2

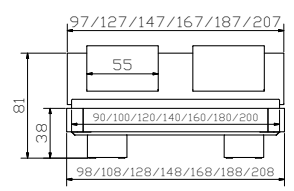
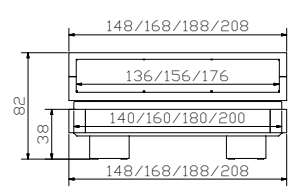



				Dimension cm
Modul 18	Rahmen Breiten Längen	cadre largeurs longueurs	frame widths lengths	90, 100, 120, 140, 160, 180, 200 190, 200, 210, 220
Cora	Füße, Eckteile Breiten Höhe	pièds, pièces d'angles largeurs hauteur	feet, corner pieces lengths height	90, 100, 120, 140, 160, 180, 200 20
Malta	Kopfteil, Alpina anthrazit 391 siehe Register 1	tête de lit, Alpina anthrazit 391 voir registre 1	headboard, Alpina anthrazit 391 see index 1	120, 140, 160, 180, 200
Basso	Kommode	commode	chest of drawers	90/40/70
Menza	Nachttisch	table de nuit	bedside table	48/40/38

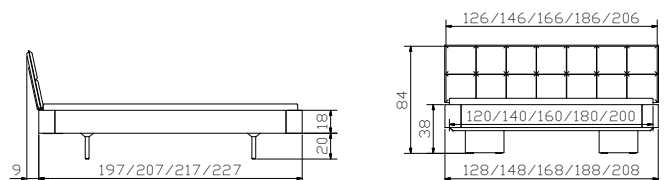



swiss bed concept



HASENA
the dream factory



OAK PURO

Wildeiche massiv | chêne nouveau massif | solid wildoak

Bettrahmen | cadre de lit | bedframe

Modul 18



Breiten | largeurs | widths:
90, 100, 120, 140, 160, 180, 200 cm

Längen | longueurs | lengths:
200, 210, 220 cm

Einlegetiefe | hauteur encastrable | insertion depth:
18 cm

Traversen | traverses | bars

Wir empfehlen grundsätzlich den Einsatz von Crosstraver (Quertraverse) oder Midtraver (Längstraverse).

Nous recommandons en général l'utilisation de Crosstraver (traverse transversale) ou Midtraver (traverse centrale).

We recommend basically the insertion of Crosstraver (central cross bar) or Midtraver (central bar).

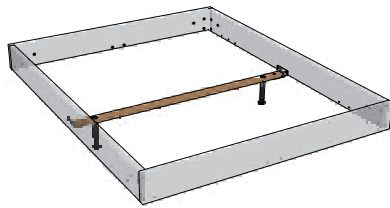

Crosstraver

Quertraverse | traverse transversale | central cross bar

Für alle Bettbreiten | pour toutes les largeurs de lit | for all bed widths

Achtung: Crosstraver ist nicht mit den Füßen Lovie-Ron Box und Practico-Ron Box einsetzbar

Attention : Crosstraver ne peut pas être utilisée avec les pieds Lovie-Ron Box et Practico-Ron Box
Attention: Crosstraver cannot be used with the Lovie-Ron Box and Practico-Ron Box

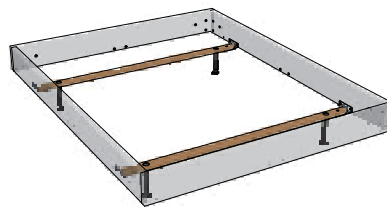

Crosstraver-Twin

Quertraversen | traverses transversales | cross bars

Für alle Bettbreiten | pour toutes les largeurs de lit | for all bed widths

Achtung: Crosstraver-Twin ist nicht mit den Füßen Eviron, Airo, Lovie-Ron Box und Practico-Ron Box einsetzbar

Attention : Crosstraver-Twin ne peut pas être utilisée avec les pieds Eviron, Airo, Lovie-Ron Box et Practico-Ron Box
Attention: Crosstraver-Twin cannot be used with legs Eviron, Airo, Lovie-Ron Box and Practico-Ron Box

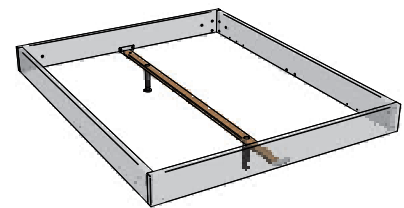

Midtraver

Längstraverse | traverse centrale | central bar

Für Betten ab Breite 160 cm mit 2 Lattenrosten oder Motorrahmeneinbau | pour les lits à partir de 160 cm de largeur avec 2 sommiers ou l'installation d'un cadre motorisé | for beds from 160 cm width with 2 slats or motor frame installation

Achtung: Midtraver ist nicht mit den Füßen Eviron, Airo, Lovie-Ron Box und Practico-Ron Box einsetzbar

Attention : Midtraver ne peut pas être utilisée avec les pieds Eviron, Airo, Lovie-Ron Box et Practico-Ron Box
Attention: Midtraver cannot be used with legs Eviron, Airo, Lovie-Ron Box and Practico-Ron Box

Ausführungen | exécutions | executions

Holz | bois | wood



93

Wildeiche natur, gebürstet, geölt

Chêne nouveau naturel, brossé, huilé
Wildoak natural, brushed, oiled

Andere Ausführungen für Modul 18 siehe Register 9 Seite 4.

Autres exécutions pour Modul 18 voir registre 9 page 4.
Other executions for Modul 18 see index 9 page 4.

Füsse | pieds | feet

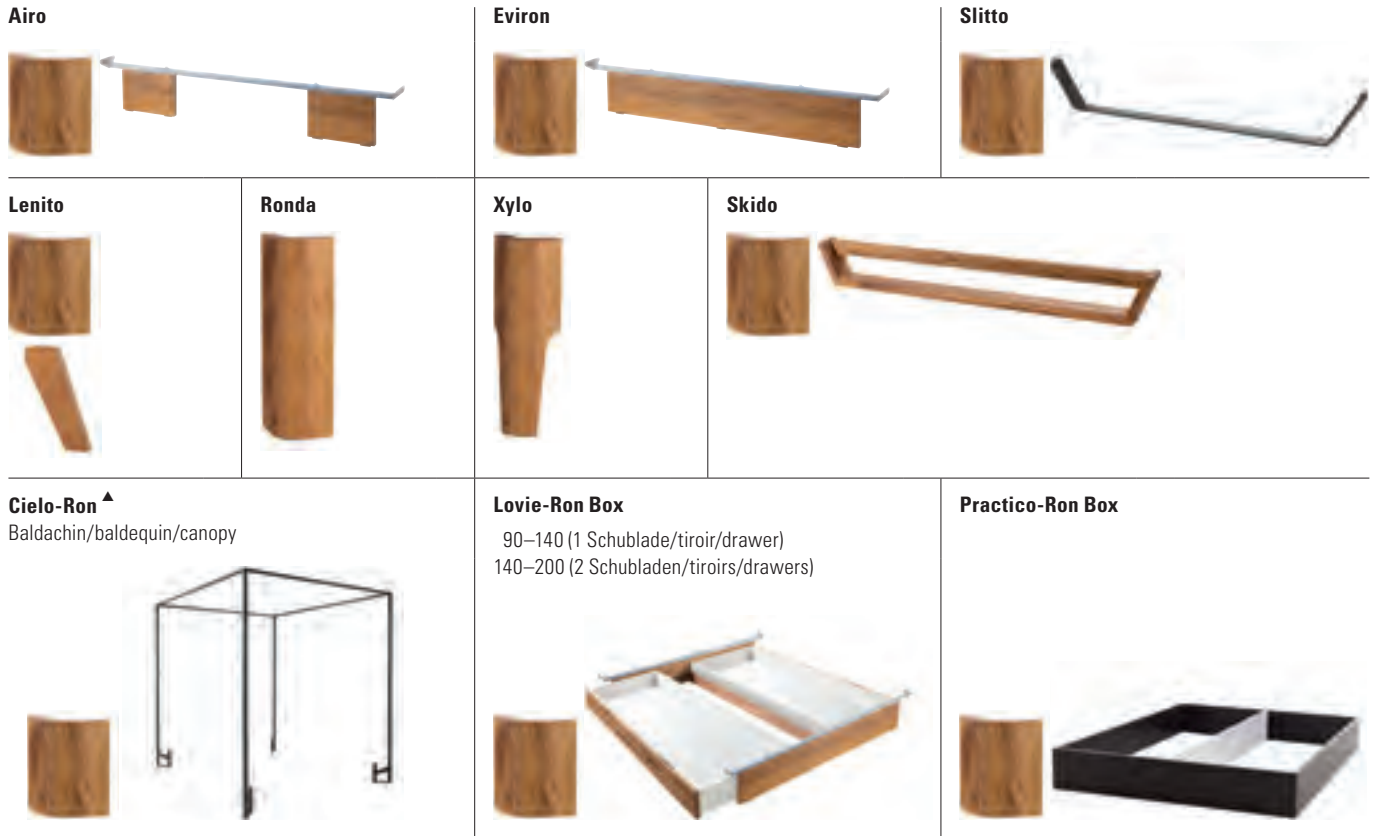

Eckfüsse/Eckteile + Füsse (inkl. Beschläge)
 Pieds d'angles/pièces d'angles + pieds (visserie incl.)
 Corner feet/corner pieces + feet (fittings included)

Modul 18	Breiten cm largeurs cm widths cm	Höhen cm hauteurs cm heights cm			Holzfarben couleurs bois colours wood			Metallfarben couleurs métal colours metal	
		20	25	30	10	16	93	10	16
Airo	90–200	●					●		
Eviron	90–200		●				●		
Cielo-Ron [▲]	120–200	●					●	●	
Lenito		●	●				●		
Lovie-Ron Box (1 Schublade/tiroir/drawer)	90–140		●				●		
Lovie-Ron Box (2 Schubladen/tiroirs/drawers)	140–200		●				●		
Practico-Ron Box* (inkl. Boden/fond inclus/ bottom included)	90–200		●		●	●			
Ronda		●	●	●			●		
Slitto	140–200	●	●				●	●	●
Skido	140–200	●	●				●		
Xylo		●	●	●			●		

*weiss/anthrazit = MDF | blanc/anthracite = MDF | white/anthracite = MDF

[▲] Curty Vorhang und Vela Baldachin-Tuch siehe Register 2, Seite 12 | Curty rideau et Vela tissu de baldaquin voir registre 2, page 12 | Curty curtain and Vela canopy cloth see index 2, page 12

Ausführungen | exécutions | executions

Metall | métal | metal

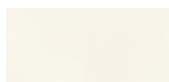

10
white



16
Anthracit

White = Metall pulverbeschichtet | métal thermolaqué | metal powder-coated
 Anthracit = Metall pulverbeschichtet | métal thermolaqué | metal powder-coated

Bettkasten mit Holzkufe | tiroir de lit avec patins en bois | bed drawer with wooden vat

Lovie-Ron Box + Covero

90-140 cm 1 Schublade | 1 tiroir | 1 drawer

Stauraum | compartiment de rangement | storage space:
134 × 61 × 16 cm

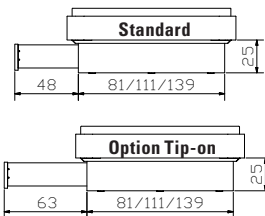

Standard: gedämpfter Selbsteinzug Blumotion von BLUM

Option: Tip-on-Öffnung mit Vollauszug von BLUM

Lovie-Ron Box + Saceto

140-200 cm 2 Schubladen | 2 tiroirs | 2 drawers

Stauraum | compartiment de rangement | storage space:
2 × 134 × 61 × 16 cm

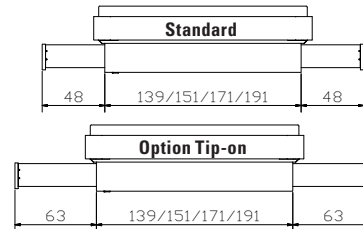

standard: système d'amortissement Blumotion de BLUM

option: ouverture Tip-on avec sortie totale de BLUM

standard: soft closing runner Blumotion of BLUM

option: opening Tip-on with full extension of BLUM

Roll-Box 20/25



Voraussetzungen für Einsatz Bettkasten

Generell

Bettfußhöhe von mindestens 20 oder 25 cm erforderlich.

Seitlich

mit Midtraver möglich.

Optionen

Deckel Covero in weiss, Stoffabdeckung Saceto in Polyester grau.

Roll-Box 20/25 + Covero



Conditions d'utilisation d'un tiroir de lit

En général

Une hauteur de pieds de lit d'au moins 20 cm ou 25 cm est nécessaire.

Insertion latérale

avec Midtraver possible.

Options

Couvercle Covero en blanc, tissu de protection Saceto en polyester gris.

Roll-Box 20/25 + Saceto



Requirements for using bed drawer

General

Feet of bed need a minimum height of 20 cm or 25 cm.

Laterally

with Midtraver possible.

Options

Covero in white, tissue of protection Saceto in polyester grey.



Roll-Box 20

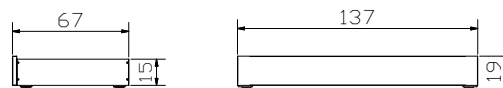

w-Box 25

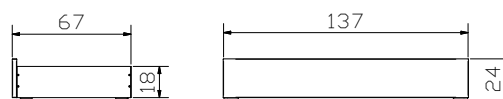

Stauraum | compartiment de rangement | storage space

Roll-Box 20	=	134 × 61 × 13 cm
Roll-Box 25	=	134 × 61 × 16 cm

Bettkasten | coffre à literie | bedding box

Practico-Ron Box + Modul 18 + Ultrafree-Lift KF



Ultrafree-Lift KF

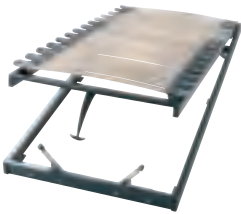

Box = inkl. Boden, Anwendung siehe Seiten 9.12–9.13
zu Practico-Ron Box:
 Lattenrost **Ultrafree-Lift KF**
 Kopf-/Fussverstellung
 Rahmenholme Höhe 7 cm und 28 Federleisten
 aus Buchenschichtholz
 Gesamthöhe 11 cm

Lattenrost **Econom-move**
 Unverstellbar
 Rahmenholme Höhe 6 cm und 28 Federleisten
 aus Buchenschichtholz
 Gesamthöhe 9 cm

inkl. Gasdruckfedern und allen Beschlägen

Details zu Ultrafree-Lift KF und Econom-move
 siehe Register 13, Seite 6

Practico-Ron Box + Modul 18 + Econom-move



Econom-move

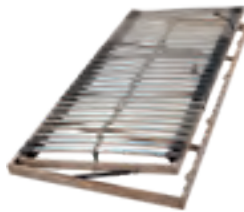

box = fond inclus, utilisation voir pages 9.12–9.13
pour box Practico-Ron:
 Sommier **Ultrafree-Lift KF**
 Tête et pied réglables
 Cadre, hauteur 7 cm et 28 lattes en hêtre multiplis
 Hauteur totale 11 cm

Sommier **Econom-move**
 Non réglable
 Cadre, hauteur 6 cm et 28 lattes en hêtre multiplis
 Hauteur totale 9 cm

Pistons à gaz et toute la quincaillerie inclus

Détails pour Ultrafree-Lift KF et Econom-move
 voir registre 13, page 6

Stauraum | compartiment de rangement | storage space

90 × 200/210/220	=	81 × 190/200/210 × 24 cm
100 × 200/210/220	=	91 × 190/200/210 × 24 cm
120 × 200/210/220	=	111 × 190/200/210 × 24 cm
140 × 200/210/220	=	131 × 190/200/210 × 24 cm
160 × 200/210/220	=	74 × 190/200/210 × 24 (2 x) cm
180 × 200/210/220	=	84 × 190/200/210 × 24 (2 x) cm
200 × 200/210/220	=	94 × 190/200/210 × 24 (2 x) cm

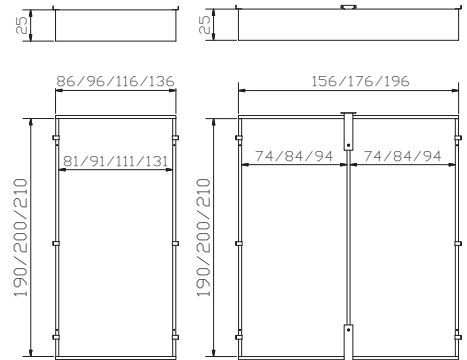

box = bottom incl., handling see pages 9.12–9.13
for Practico-Ron box:
 Slats **Ultrafree-Lift KF**
 Head/footpiece adjustable
 Frame, height 7 cm and 28 slats are of beech veneer board
 Total height 11 cm

Slats **Econom-move**
 Not adjustable
 Frame, height 6 cm and 28 slats are of beech veneer board
 Total height 9 cm

Pneumatic compression spring and all fittings included

Details for Ultrafree-Lift KF and Econom-move
 see index 13, pages 6

Himmelbett ohne Grenzen

lit à baldachin sans frontières | canopy bed without borders



Betrahmen | cadre de lit | bedframe



Cielo-Ron | Baldachin | baldaquin | canopy



Kopfteil | tête de lit | headboard



Kopfteile | têtes de lit | headboards

Alpa



Dimension: 90/100, 120, 140, 160, 180, 200

Naturo M / L



Dimension: 140, 160, 180, 200

Leselampe | lampe de lecture | reading lamp

Leselampe bei Holz- und gepolsterten Kopfteilen montierbar

la lampe de lecture peut être montée sur des têtes de lit en bois et rembourrées
reading lamp can be assembled on wooden an upholstered headboards

Smart black (2er Set | set de 2 | set of 2)



Weitere Lampen siehe Register 2, Seiten 2 – 3

Pour d'autres lampes, voir registre 2, pages 2 – 3
For further lamps see index 2, pages 2 – 3

Sion



Dimension: 140, 160, 180, 200

Lisio

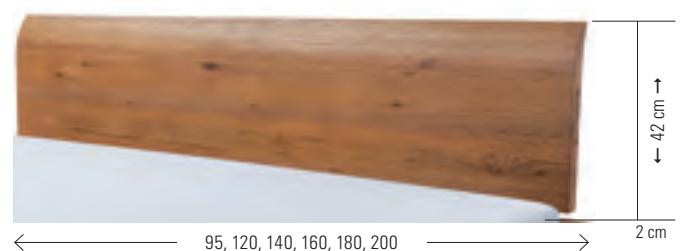

Dimension: 90/100, 120, 140, 160, 180, 200

Adapter | adaptateur | adapter

Bei hohen Matratzen kann mit dem Verlängerungsadapter das Kopfteil erhöht werden.

La tête de lit peut être rehaussée avec l'adaptateur quand le matelas est plus épais.
With the extension adapter the headboard can be extended if mattresses are high.

Head-Plus (2er Set | set de 2 | set of 2)

Metall | métal | metal

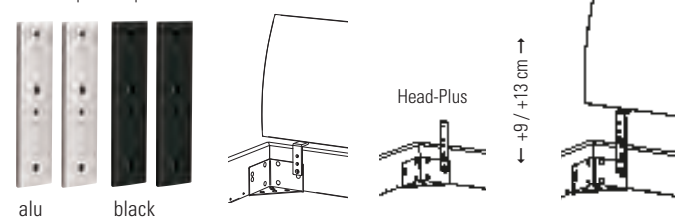

gepolstert | rembourrées | upholstered

Cemoa



Dimension: 90, 100, 120, 140, 160, 180, 200 (90–120 = 1 Kissen | coussin | cushion)

Gewünschte Liegefläche (Länge) = zu bestellende Bettrahmenlänge
surface de couchage souhaitée (longueur) = longueur de cadre de lit à commander
desired mattress lying area (length) = length of bedframe to be ordered

190	= 200
200	= 210
210	= 220

Kissen zu Kopfteilen | coussins pour têtes de lit | cushions for headboards

Arona + Alpa



Lumo + Alpa



Arona + Naturo M



Lumo + Naturo L



Sano + Sion



Ravo + Sion



Suny + Alpa



Befestigung mit 2 Bändern (Klettverschluss)

Fixation avec 2 bandes (Velcro®)

Fixation with 2 ribbons (Velcro® fastener)

Kissen coussins cushions	Effektive Masse cm	zu Kopfteilen			Breitenmasse cm
	dimensions effectives cm effective dimensions cm	pour têtes de lit for headboards			dimensions de largeur cm widths dimensions cm
		Alpa	Naturo M/L	Sion	
Arona	86, 116, 136, 156, 176×3,5×25	●	●		90/100, 120, 140, 160, 180/200
Lumo	86, 116, 136, 156, 176×6×25	●	●		90/100, 120, 140, 160, 180/200
Ravo	80, 110, 130, 150, 170, 190×3,5×35	●		●	90/100, 120, 140, 160, 180, 200
Sano (2er Set set de 2 set of 2)	55×4×35	●		●	
Suny (2er Set set de 2 set of 2)	55×6×40	●		●	



Gepolsterte Kopfteile, Wandpaneele, Stoffauswahl/Farben siehe Register 1, Lampen siehe Register 2.

Têtes de lits rembourrées, panneaux muraux, choix de tissus/couleurs voir registre 1, lampes voir registre 2.

Upholstered headboards, wallpanels, choice of tissues/colours see index 1, lamps see index 2.

Nachttische, Kommoden | tables de nuit, commodes | bedside tables, chests of drawers

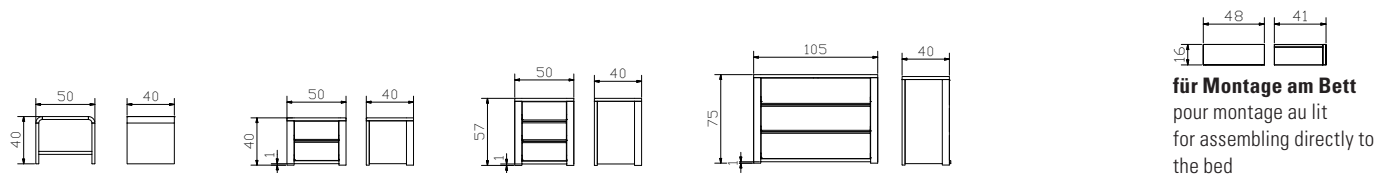

48 41
16
für Montage am Bett
pour montage au lit
for assembling directly to
the bed

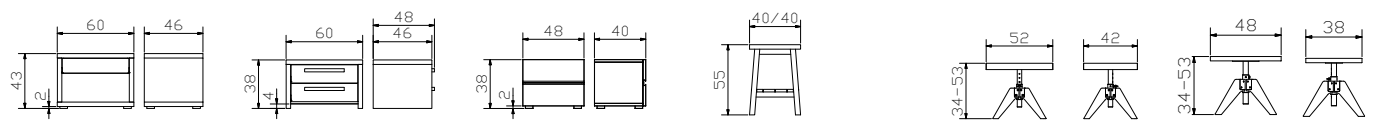

höhenverstellbar
réglable en hauteur
adjustable in height
inkl. Glasplatte
plateau en verre inclus
incl. glass plate

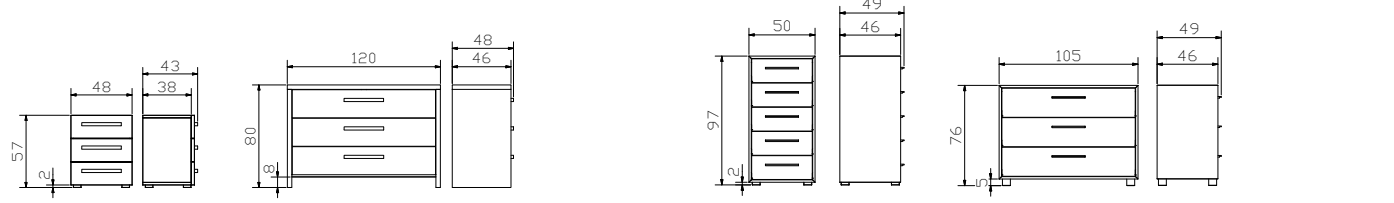

Modo, Tola, Chest
Korpus = MDF betonfarbig lackiert, Innenschubladen = Akazie massiv, grau lackiert;
Fronten in Wildeiche natur erhältlich
Corpus = mdf teinté beton, laqué; tiroirs intérieur = acacia massif, gris lacqué,
façades dans chêne nouveau naturel disponible
Corpus = mdf concrete coloured, lacquered; inside drawers = solid acacia, grey lacquered,
fronts in oak natural available



93
Wildeiche natur, gebürstet, geölt
Chêne nouveau naturel, brossé, huilé
Wildoak natural, brushed, oiled

Zubehör, Beimöbel | accessoires | accessories

Bank + Kissen | banquette + coussin | bench + cushion

Calmo

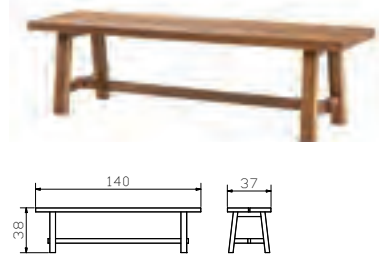

Resto

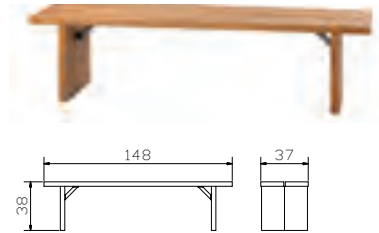

Topia



Vano

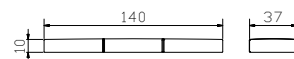
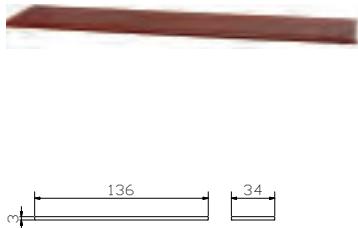

***Metallstange/Rückplatte links und rechts montierbar**
Option: Tray Holzablage für Atrio = Beton (MDF) lackiert
 barre métallique/plaque arrière peut être montée à gauche et à droite
 option: vide poche Tray pour Atrio = béton (mdf) laqué
 metal bar/back plate can be assembled left and right
 option: wooden shelf Tray for Atrio = concrete (mdf) lacquered

Atrio* alu, anthracit + Tola



Option: Tray

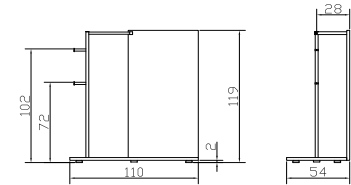

Vano, Topia

Bezugstoffe siehe Register 1, Seiten 6 – 7
 Tissus de revêtement voir registre 1, pages 6 – 7
 Cover fabrics see index 1, pages 6 – 7

Herrendiener | valet | dressboy

Claudio alu, anthracit, iron

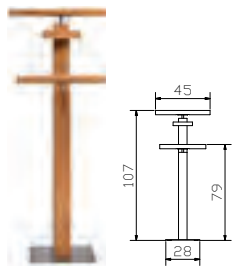

Sekretär | secrétaire | bureau

Coset

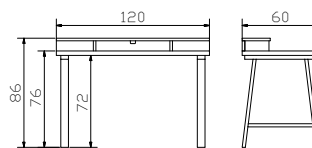

Vecio

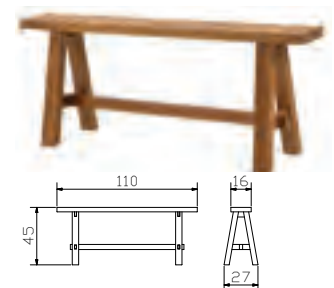

Griffe | poignées | handles

Seca

= Cera, Cerina, Cessa
 Modo, Tola, Chest



Iron



Anthracit

Rivo

= Cera, Cerina, Cessa
 Modo, Tola, Chest



Used



Anthracit

Mit Metallgriffen können Sie die genannten Nachttische und Kommoden personalisieren.

Avec des poignées en métal, vous pouvez personnaliser les tables de chevet et les commodes mentionnées sur la page suivante.

With metal handles you can personalize the mentioned bedside tables and chests of drawers.

Blumotion



Für unsere Nachttische und Kommoden verwenden wir ausschliesslich den gedämpften Selbststeizug Blumotion von BLUM.

Pour nos tables de nuit et commodes nous utilisons exclusivement les tiroirs avec système d'amortissement Blumotion de BLUM.

For our bedside tables and chests of drawers we utilize exclusively the silent and soft self closing drawer runner Blumotion of BLUM.



				Dimension cm
Calmo	Bank	banquette	bench	140/37/38
Caja	Nachttisch	table de nuit	bedside table	48/41/16
Smart black	Lampen (2er Set) schwarz 12V DC, 30 LED warm	lamps (set de 2) noir 12V DC, 30 LED warm	lamps (set of 2) black 12V DC, 30 LED warm	



Alle Holzteile in Wildeiche natur, gebürstet, geölt | toutes les parties en bois chêne naturel, brossé, huilé | all wooden parts in wildoak natural, brushed, oiled

Lampen und weitere Beimöbel siehe Register 2 | lampes et autres accessoires voir registre 2 | lamps and further accessories see index 2



				Dimension cm
Modul 18	Rahmen Breiten Längen	cadre largeurs longueurs	frame widths lengths	90, 100, 120, 140, 160, 180, 200 200, 210, 220
Skido	Kufen, Eckteile Breiten Höhen	patins, pièces d'angles largeurs hauteurs	vats, corner pieces widths heights	140, 160, 180, 200 20, 25
Alpa Ravo	Kopfteil Kissen, Alpina anthrazit 391	tête de lit coussin, Alpina anthrazit 391	headboard cushion, Alpina anthrazit 391	90/100, 120, 140, 160, 180, 200 90/100, 120, 140, 160, 180, 200

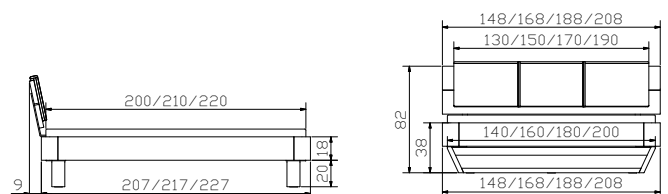



				Dimension cm
Talo	Nachttisch	table de nuit	bedside table	50/40/40
Aida	Kommode	commode	chest of drawers	103/40/77

Alle Holzteile in Wildeiche natur, gebürstet, geölt | toutes les parties en bois chêne nouveau naturel, brossé, huilé | all wooden parts in wildoak natural, brushed, oiled
Weitere Beimöbel siehe Register 2 | autres accessoires voir registre 2 | further accessories see index 2



				Dimension cm
Modul 18	Rahmen Breiten Längen	cadre largeurs longueurs	frame widths lengths	90, 100, 120, 140, 160, 180, 200 200, 210, 220
Slitto anthracit	Kufen, Eckteile Breiten Höhen	patins, pièces d'angles largeurs hauteurs	vats, corner pieces widths heights	140, 160, 180, 200 20, 25
Cussina	Kopfteil, Boston tizo 654 siehe Register 1	tête de lit, Boston tizo 654 voir registre 1	headboard, Boston tizo 654 see index 1	140, 160, 180, 200

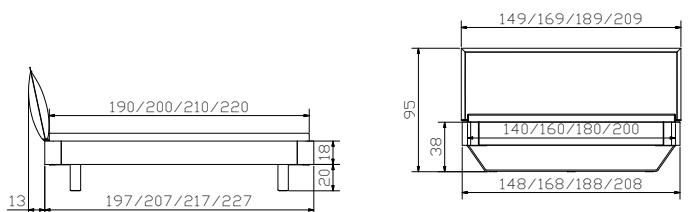



				Dimension cm
Skido	Kufen, Eckteile Breiten Höhen	patins, pièces d'angles largeurs hauteurs	vats, corner pieces widths heights	140, 160, 180, 200 20, 25
Naturo L	Kopfteil	tête de lit	headboard	140, 160, 180, 200
Smart black	Lampen (2er Set) schwarz 12V DC, 30 LED warm	lampes (set de 2) noir 12V DC, 30 LED warm	lamps (set of 2) black 12V DC, 30 LED warm	
Caja	Nachttisch	table de nuit	bedside table	48/41/16
Lisio	Kopfteil	tête de lit	headboard	90, 100, 120, 140, 160, 180, 200
Koro	Nachttisch	table de nuit	bedside table	50/40/57

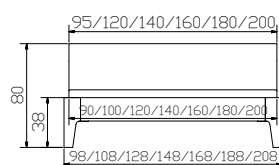
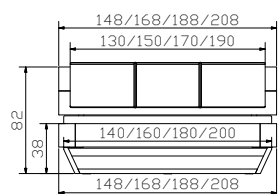

Alle Holzteile in Wildeiche natur, gebürstet, geölt | toutes les parties en bois chêne naturel, brossé, huilé | all wooden parts in wildoak natural, brushed, oiled

Lampen und weitere Beimöbel siehe Register 2 | lampes et autres accessoires voir registre | lamps and further accessories see index 2

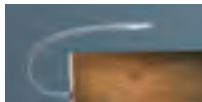

				Dimension cm
Modul 18	Rahmen Breiten Längen	cadre largeurs longueurs	frame widths lengths	90, 100, 120, 140, 160, 180, 200 200, 210, 220
Xylo	Eckfüsse Höhen	pieds d'angles hauteurs	corner feet heights	20(38), 25(43), 30(48)
Naturo L Arona	Kopfteil Kissen, Casual carbon 334	tête de lit coussin, Casual carbon 334	headboard cushion, Casual carbon 334	140, 160, 180, 200 140, 160, 180/200
Claudio iron	Herrendiener	valet	dressboy	45/28/107
Cara	Nachttisch	table de nuit	bedside table	50/40/40
Snake alu	Lampen (2er Set) 12V DC, 6 LED	lampes (set de 2) 12V DC, 6 LED	lamps (set of 2) 12V DC, 6 LED	

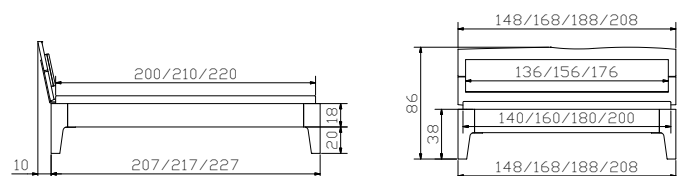



				Dimension cm
Coset	Sekretär	secrétaire	bureau	120/60/86
Vecio	Bank/Hocker	banquette/tabouret	bench/stool	110/27/45
Cessa	Kommode	commode	chest of drawers	120/48/80
Cubo	Nachttisch	table de nuit	bedside table	60/46/43
Curty	Baldachin-Vorhang (3er Set), Baumwolle weiss	rideau de baldaquin (set de 3), coton blanc	curtain of canopy (set of 3), cotton white	272/185 (3x)



Curty

Alle Holzteile in Wildeiche natur, gebürstet, geölt | toutes les parties en bois chêne naturel, brossé, huilé | all wooden parts in wildoak natural, brushed, oiled

Lampen und weitere Beimöbel siehe Register 2 | lampes et autres accessoires voir registre | lamps and further accessories see index 2



				Dimension cm
Modul 18	Rahmen Breiten Längen	cadre largeurs longueurs	frame widths lengths	90, 100, 120, 140, 160, 180, 200 200, 210, 220
Cielo-Ron anthracit	Baldachin Breiten Längen Höhen	baldaquin largeurs longueurs hauteurs	canopy widths lengths heights	120, 140, 160, 180, 200 200, 210, 220 20
Obag	Kopfteil, Casual carbon 334 siehe Register 1	tête de lit, Casual carbon 334 voir registre 1	headboard, Casual carbon 334 see index 1	140, 160, 180, 200

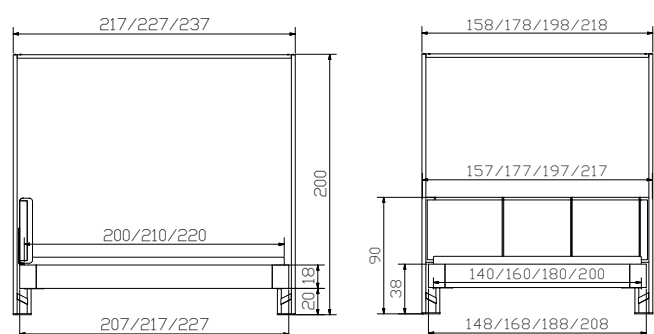



				Dimension cm
Modul 18	Rahmen Breiten Längen	cadre largeurs longueurs	frame widths lengths	90, 100, 120, 140, 160, 180, 200 200, 210, 220
Lenito	Füße, Eckteile Höhen	pieds, pièces d'angles hauteurs	feet, corner pieces heights	20, 25
Boga	Kopfteil, Casual carbon 334 siehe Register 1	tête de lit, Casual carbon 334 voir registre 1	headboard, Casual carbon 334 see index 1	90, 100, 120, 140, 160, 180, 200
Carpi	Nachttisch höhenverstellbar	table de nuit réglable en hauteur	bedside table adjustable in height	52/42/34–53
Naturo M Arona	Kopfteil Kissen, Casual carbon 334	tête de lit coussin, Casual carbon 334	headboard cushion, Casual carbon 334	140, 160, 180, 200 140, 160, 180/200

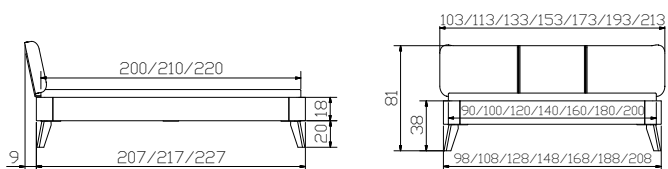

Alle Holzteile in Wildeiche natur, gebürstet, geölt | toutes les parties en bois chêne naturel, brossé, huilé | all wooden parts in wildoak natural, brushed, oiled

Weitere Beimöbel siehe Register 2 | autres accessoires voir registre 2 | further accessories see index 2



				Dimension cm
Modul 18	Rahmen Breiten Längen	cadre largeurs longueurs	frame widths lengths	90, 100, 120, 140, 160, 180, 200 200, 210, 220
Lenito	Füße, Eckteile Höhen	pieds, pièces d'angles hauteurs	feet, corner pieces heights	20, 25
Naturo M	Kopfteil	tête de lit	headboard	140, 160, 180, 200
Carpi	Nachttisch höhenverstellbar	table de nuit réglable en hauteur	bedside table adjustable in height	52/42/34 – 53

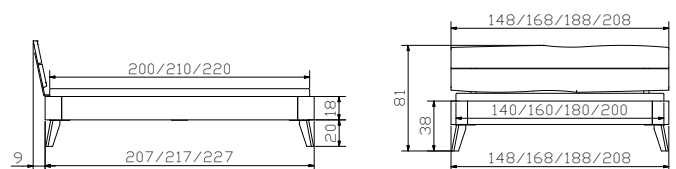



				Dimension cm
Calmo	Bank	banquette	bench	140/37/38
Topia	Kissen, Boston clay 650	coussin, Boston clay 650	cushion, Boston clay 650	140/37/10
Aida	Kommode	commode	chest of drawers	103/40/77
Koro	Nachttisch	table de nuit	bedside table	50/40/57
	Information Bettkasten Standard: gedämpfter Selbsteinzug Blumotion von BLUM Option: Tip-on-Öffnung mit Vollauszug von BLUM	information tiroir à literie standard: système d'amortissement Blumotion de BLUM option: ouverture Tip-on avec extension complète de BLUM	information bed drawer standard: soft closing runner Blumotion of BLUM option: opening Tip-on with full extension of BLUM	



Alle Holzteile in Wildeiche natur, gebürstet, geölt | toutes les parties en bois chêne naturel, brossé, huilé | all wooden parts in wildoak natural, brushed, oiled

Lampen und weitere Beimöbel siehe Register 2 | lampes et autres accessoires voir registre | lamps and further accessories see index 2



				Dimension cm
Modul 18	Rahmen Breiten Längen	cadre largeurs longueurs	frame widths lengths	90, 100, 120, 140, 160, 180, 200 190 (200), 200 (210), 210 (220)
Lovie-Ron Box	1 Bettkasten, Eckteile Breiten	1 tiroir de lit, pièces d'angles largeurs	1 bed drawer, corner pieces widths	90, 100, 120, 140
	2 Bettkästen, Eckteile Breiten Höhe	2 tiroirs de lit, pièces d'angles largeurs hauteur	2 bed drawers, corner pieces widths height	140, 160, 180, 200 25
Cemoa	Kopfteil, Boston clay 650 hat Einfluss auf Bettlänge siehe Katalog Seite 9.42	tête de lit, Boston clay 650 a un impact sur la longueur du lit voir catalogue page 9.42	headboard, Boston clay 650 affects the length of bed see catalogue page 9.42	90, 100, 120, 140, 160, 180, 200 90 – 120 = 1 Kissen/coussin/ cushion

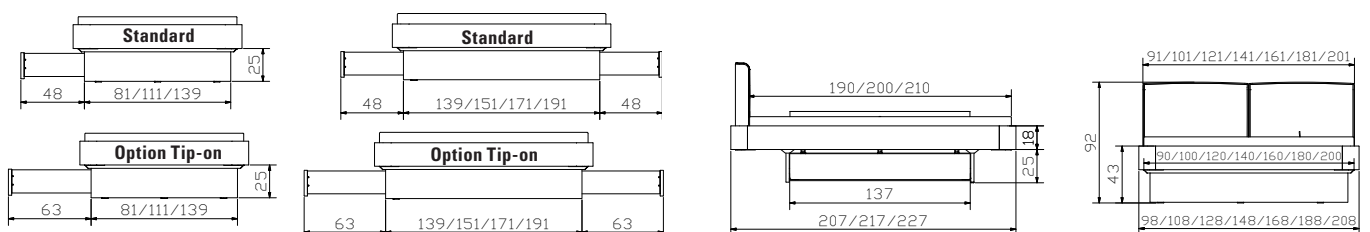



Kopfteil | tête de lit | headboard
Talma Boston turtle 653



				Dimension cm
Modul 18	Rahmen Breiten Längen	cadre largeurs longueurs	frame widths lengths	90, 100, 120, 140, 160, 180, 200 200, 210, 220
Ronda	Eckfüsse Höhen	pieds d'angles hauteurs	corner feet heights	20(38), 25(43), 30(48)
Lisio	Kopfteil	tête de lit	headboard	90/100, 120, 140, 160, 180, 200
Cessa	Kommode	commode	chest of drawers	120/48/80
Menza	Nachttisch	table de nuit	bedside table	48/40/38

Alle Holzteile in Wildeiche natur, gebürstet, geölt | toutes les parties en bois chêne nouveau naturel, brossé, huilé | all wooden parts in wildoak natural, brushed, oiled

Lampen und weitere Beimöbel siehe Register 2 | lampes et autres accessoires voir registre | lamps and further accessories see index 2

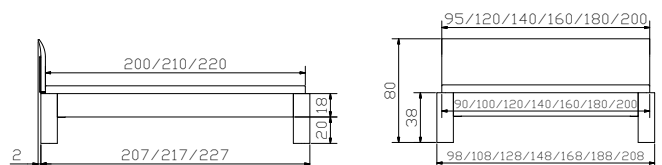



				Dimension cm
Coset	Sekretär	secrétaire	bureau	120/60/86
Vecio	Bank	banquette	bench	110/27/45
Aida	Kommode	commode	chest of drawers	103/40/77
Caja	Nachtisch	table de nuit	bedside table	48/41/16



Information Bettkasten

Standard: gedämpfter Selbststeinzug Blumotion von BLUM

Option: Tip-on-Öffnung mit Vollauszug von BLUM

information tiroir à literie

standard: système d'amortissement Blumotion de BLUM

option: ouverture Tip-on avec extension complète de BLUM

information bed drawer

standard: soft closing runner Blumotion of BLUM

option: opening Tip-on with full extension of BLUM

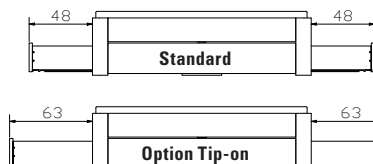
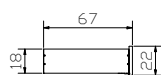
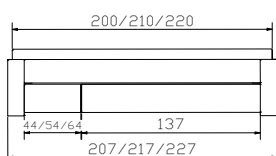



				Dimension cm
Belluno	Bett, inklusive 2 Bettkästen. Breiten Längen	lit, 2 tiroirs à literie inclus largeurs longueurs	bed, 2 bed drawers included widths lengths	140, 160, 180, 200 200, 210, 220
	Stauraum: 2 × 134 × 61 × 16 cm	compartiment de rangement: 2 × 134 × 61 × 16 cm	storage space: 2 × 134 × 61 × 16 cm	
Naturo L	Kopfteil	tête de lit	headboard	140, 160, 180, 200
Arona	Kissen, Casual carbon 334	coussin, Casual carbon 334	cushion, Casual carbon 334	140, 160, 180/200

Alle Holzteile in Wildeiche natur, gebürstet, geölt | toutes les parties en chêne nouveaux naturel, brossé, huilé | all wooden parts in wildoak natural, brushed, oiled
Lampen und weitere Beimöbel siehe Register 2 | lampes et autres accessoires voir registre | lamps and further accessories see index 2

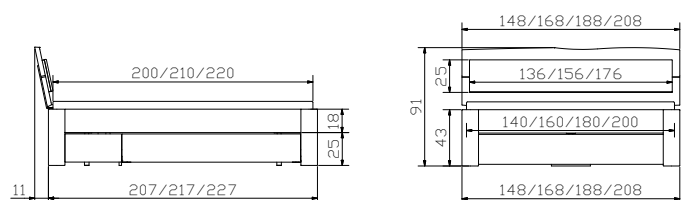



Dimension cm

Saceto	Stoffabdeckung Polyester grau	tissu de protection polyester gris	tissue of protection polyester grey	137/64/1
Covero	Deckel weiss	couvercle blanc	cover white	137/64/1
Smart black	Lampen (2er Set) schwarz 12V DC, 30 LED warm	lampes (set de 2) noir 12V DC, 30 LED warm	lamps (set of 2) black 12V DC, 30 LED warm	



Information Bettkasten

Standard: gedämpfter Selbsteinzug Blumotion von BLUM

Option: Tip-on-Öffnung mit Vollauszug von BLUM

information tiroir à literie

standard: système d'amortissement Blumotion de BLUM

option: ouverture Tip-on avec extension complète de BLUM

information bed drawer

standard: soft closing runner Blumotion of BLUM

option: opening Tip-on with full extension of BLUM

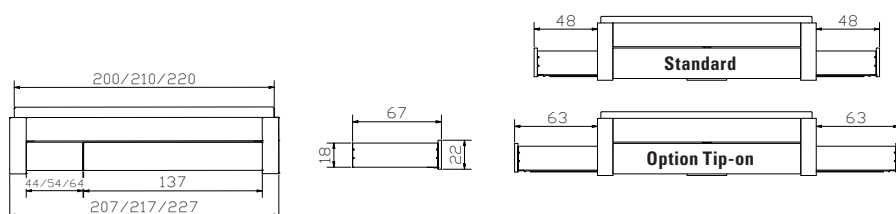



				Dimension cm
Cassone	Bett, inklusive 2 Bettkästen Bettkasten mit gedämpftem Selbsteinzug Blumotion von BLUM. Breiten Längen	lit, 2 tiroirs à literie inclus tiroirs avec système d'amortisse- ment Blumotion de BLUM. largeurs longueurs	bed, 2 bed drawers included drawers with soft closing runner Blumotion of BLUM. widths lengths	140, 160, 180, 200 200, 210, 220
	Stauraum: 2 x 134 x 61 x 16 cm	compartiment de rangement: 2 x 134 x 61 x 16 cm	storage space: 2 x 134 x 61 x 16 cm	
Ronna	Kopfteil, Casual carbon 334	tête de lit, Casual carbon 334	headboard, Casual carbon 334	90/100, 120, 140, 160, 180, 200
Cessa	Kommode	commode	chest of drawers	120/48/80
Claudio anthracit	Herrendiener	valet	dressboy	45/28/107
Calmo	Bank	banquette	bench	140/37/38
Cerina	Nachttisch	table de nuit	bedside table	48/43/57

Alle Holzteile in Wildeiche natur, gebürstet, geölt | toutes les parties en chêne
nouveaux naturel, brossé, huilé | all wooden parts in wildoak natural, brushed, oiled

**Weitere Kopfteile siehe Register 1, weitere Lampen und Beimöbel siehe Re-
gister 2** | autres têtes de lit voir catalogue registre 1, autres lampes et accessoires
voir catalogue registre 2 | further headboards see catalogue index 1, further lamps
and accessories see catalogue index 2

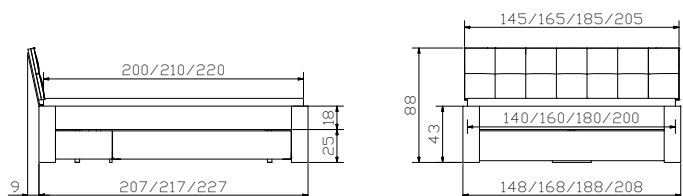



swiss bed concept



HASENA
the dream factory



OAK BIANCO

Eiche massiv | chêne massif | solid oak





Bettrahmen | cadre de lit | bedframe

Modul 18



Breiten | largeurs | widths:
90, 100, 120, 140, 160, 180, 200 cm

Längen | longueurs | lengths:
190, 200, 210, 220 cm

Einlegetiefe | hauteur encastrable | insertion depth:
18 cm

Traversen | traverses | bars

Wir empfehlen grundsätzlich den Einsatz von Crosstraver (Quertraverse) oder Midtraver (Längstraverse).

Nous recommandons en général l'utilisation de Crosstraver (traverse transversale) ou Midtraver (traverse centrale).

We recommend basically the insertion of Crosstraver (central cross bar) or Midtraver (central bar).

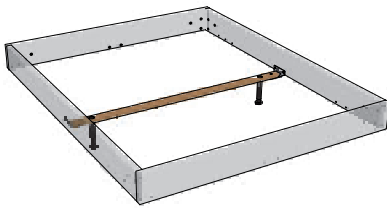

Crosstraver

Quertraverse | traverse transversale | central cross bar

Für alle Bettbreiten | pour toutes les largeurs de lit | for all bed widths

Achtung: Crosstraver ist nicht mit den Füßen Lovie-Ron Box und Practico-Ron Box einsetzbar

Attention : Crosstraver ne peut pas être utilisée avec les pieds Lovie-Ron Box et Practico-Ron Box

Attention: Crosstraver cannot be used with the Lovie-Ron Box and Practico-Ron Box

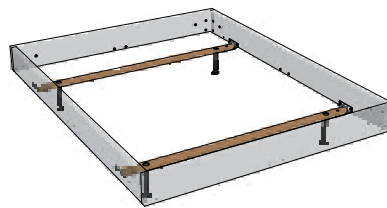

Crosstraver-Twin

Quertraversen | traverses transversales | cross bars

Für alle Bettbreiten | pour toutes les largeurs de lit | for all bed widths

Achtung: Crosstraver-Twin ist nicht mit den Füßen Eviron, Airo, Lovie-Ron Box und Practico-Ron Box einsetzbar

Attention : Crosstraver-Twin ne peut pas être utilisée avec les pieds Eviron, Airo, Lovie-Ron Box et Practico-Ron Box

Attention: Crosstraver-Twin cannot be used with legs Eviron, Airo, Lovie-Ron Box and Practico-Ron Box

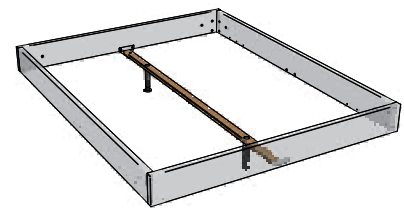

Midtraver

Längstraverse | traverse centrale | central bar

Für Betten ab Breite 160 cm mit 2 Lattenrosten oder Motorrahmeneinbau | pour les lits à partir de 160 cm de largeur avec 2 sommiers ou l'installation d'un cadre motorisé | for beds from 160 cm width with 2 slats or motor frame installation

Achtung: Midtraver ist nicht mit den Füßen Eviron, Airo, Lovie-Ron Box und Practico-Ron Box einsetzbar

Attention : Midtraver ne peut pas être utilisée avec les pieds Eviron, Airo, Lovie-Ron Box et Practico-Ron Box

Attention: Midtraver cannot be used with legs Eviron, Airo, Lovie-Ron Box and Practico-Ron Box

Ausführungen | exécutions | executions

Holz | bois | wood



73

Eiche bianco, gebürstet, geölt

Chêne bianco, brossé, huilé
Oak bianco, brushed, oiled

Andere Ausführungen für Modul 18 siehe Register 9, Seite 4

Autres exécutions pour Modul 18 voir registre 9, page 4
Other executions for Modul 18 see index 9, page 4

Füsse | pieds | feet

Modul 18



Modul 18	Breiten cm	Höhen cm			Holzfarben			Metallfarben		
	largeurs cm widths cm	hauteurs cm heights cm			couleurs bois colours wood			couleurs métal colours metal		
		20	25	30	10	16	73	10	16	42
Airo	90–200	●					●			
Cielo-Ron [▲]	120–200	●						●	●	
Eviron	90–200		●				●			
Lovie-Ron Box (1 Schublade/tiroir/drawer)	90–140		●				●			
Lovie-Ron Box (2 Schubladen/tiroirs/drawers)	140–200		●				●			
Practico-Ron Box* (inkl. Boden fond inclus bottom included)	90–200		●		●	●				
Ronda		●	●	●			●			
Masito		●	●				●			
Slitto	140–200	●	●					●	●	●
Xylo		●	●	●			●			

*weiss/anthrazit = MDF | *blanc/anthracite = MDF | *white/anthracite = MDF

[▲]Curty Vorhang und Vela Baldachin-Tuch siehe Register 2, Seite 12 | Curty rideau et Vela tissu de baldaquin voir registre 2, page 12 | Curty curtain and Vela canopy cloth see index 2, page 12

Ausführungen | exécutions | executions

Metall | métal | metal

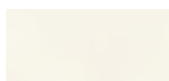

10
white



16
Anthracit



42
Alu

White = Metall pulverbeschichtet | métal thermolaqué | metal powder-coated

Anthracit = Metall pulverbeschichtet | métal thermolaqué | metal powder-coated

Alu = Metall pulverbeschichtet | métal thermolaqué | metal powder-coated

Bettkasten mit Holzkufe | tiroir de lit avec patins en bois | bed drawer with wooden vat

Lovie-Ron Box + Covero - 1

90-140 cm 1 Schublade | 1 tiroir | 1 drawer

Stauraum | compartiment de rangement | storage space:
134 × 61 × 16 cm

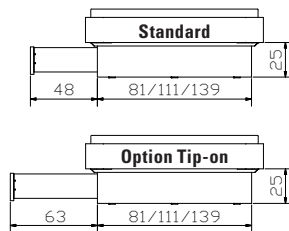

Standard: gedämpfter Selbsteinzug Blumotion von BLUM

Option: Tip-on-Öffnung mit Vollauszug von BLUM

Lovie-Ron Box + Saceto - 1

140-200 cm 2 Schubladen | 2 tiroirs | 2 drawers

Stauraum | compartiment de rangement | storage space:
2 × 134 × 61 × 16 cm

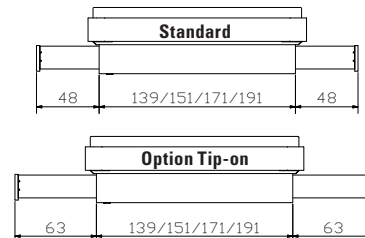

standard: système d'amortissement Blumotion de BLUM

option: ouverture Tip-on avec sortie totale de BLUM

standard: soft closing runner Blumotion of BLUM

option: opening Tip-on with full extension of BLUM

Roll-Box 20/25



Voraussetzungen für Einsatz Bettkasten

Generell

Bettfußhöhe von mindestens 20 oder 25 cm erforderlich.

Seitlich

mit Midtraver möglich.

Optionen

Deckel Covero in weiss, Stoffabdeckung Saceto in Polyester grau.

Roll-Box 20/25 + Covero



Conditions d'utilisation d'un tiroir de lit

En général

Une hauteur de pieds de lit d'au moins 20 cm ou 25 cm est nécessaire.

Insertion latérale

avec Midtraver possible.

Options

Couvercle Covero en blanc, tissu de protection Saceto en polyester gris.

Roll-Box 20/25 + Saceto



Requirements for using bed drawer

General

Feet of bed need a minimum height of 20 cm or 25 cm.

Laterally

with Midtraver possible.

Options

Covero in white, tissue of protection Saceto in polyester grey.



Roll-Box 20

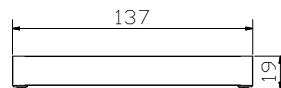
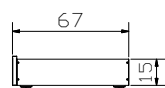

Roll-Box 25

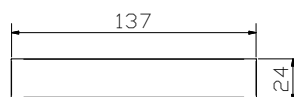
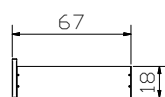

Stauraum | compartiment de rangement | storage space

Roll-Box 20	=	134 × 61 × 13 cm
Roll-Box 25	=	134 × 61 × 16 cm

Bettkasten | coffre à literie | bedding box

Practico-Ron Box + Modul 18 + Ultrafree-Lift KF



Ultrafree-Lift KF

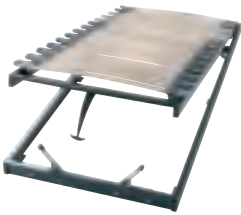

Box = inkl. Boden, Anwendung siehe Seiten 9.76/77
zu Practico-Ron Box:
 Lattenrost **Ultrafree-Lift KF**
 Kopf-/Fussverstellung
 Rahmenholme Höhe 7 cm und 28 Federleisten aus Buchenschichtholz
 Gesamthöhe 11 cm

Lattenrost **Econom-move**
 Unverstellbar
 Rahmenholme Höhe 6 cm und 28 Federleisten aus Buchenschichtholz
 Gesamthöhe 9 cm

inkl. Gasdruckfedern und allen Beschlägen

Details zu Ultrafree-Lift KF und Econom-move
 siehe Register 13, Seite 6

Practico-Ron Box + Modul 18 + Econom-move



Econom-move



box = fond inclus, utilisation voir pages 9.76/77
pour box Practico-Ron:
 Sommier **Ultrafree-Lift KF**
 Tête et pied réglables
 Cadre, hauteur 7 cm et 28 lattes en hêtre multiplis
 Hauteur totale 11 cm

Sommier **Econom-move**
 Non réglable
 Cadre, hauteur 6 cm et 28 lattes en hêtre multiplis
 Hauteur totale 9 cm

Pistons à gaz et toute la quincaillerie inclus

Détails pour Ultrafree-Lift KF et Econom-move
 voir registre 13, page 6

Stauraum | compartiment de rangement | storage space

90 × 200/210/220	=	81 × 190/200/210 × 24 cm
100 × 200/210/220	=	91 × 190/200/210 × 24 cm
120 × 200/210/220	=	111 × 190/200/210 × 24 cm
140 × 200/210/220	=	131 × 190/200/210 × 24 cm
160 × 200/210/220	=	74 × 190/200/210 × 24 (2 x) cm
180 × 200/210/220	=	84 × 190/200/210 × 24 (2 x) cm
200 × 200/210/220	=	94 × 190/200/210 × 24 (2 x) cm

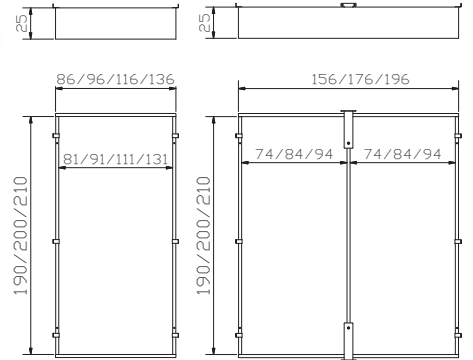

box = bottom incl., handling see pages 9.76/77
for Practico-Ron box:
 Slats **Ultrafree-Lift KF**
 Head/footpiece adjustable
 Frame, height 7 cm and 28 slats are of beech veneer board
 Total height 11 cm

Slats **Econom-move**
 Not adjustable
 Frame, height 6 cm and 28 slats are of beech veneer board
 Total height 9 cm

Pneumatic compression spring and all fittings included

Details for Ultrafree-Lift KF and Econom-move
 see index 13, pages 6

Himmelbett ohne Grenzen

lit à baldachin sans frontières | canopy bed without borders



Betrahmen | cadre de lit | bedframe



Cielo-Ron | Baldachin | baldaquin | canopy

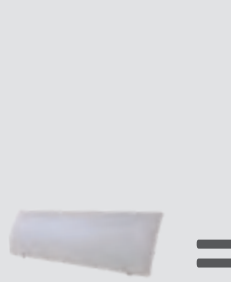

Kopfteil | tête de lit | headboard



Kopfteile | têtes de lit | headboards

Alpa



Dimension: 90/100, 120, 140, 160, 180, 200

Varus



Dimension: 140, 160, 180, 200

Edda

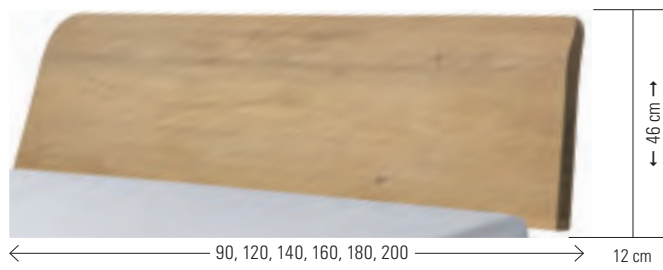

Dimension: 90/100, 120, 140, 160, 180, 200

Adapter | adaptateur | adapter

Bei hohen Matratzen kann mit dem Verlängerungsadapter das Kopfteil um 9 oder 13 cm erhöht werden.

La tête de lit peut être rehaussée de 9 ou 13 cm avec l'adaptateur quand le matelas est plus épais.
With the extension adapter the headboard can be extended 9 or 13 cm if mattresses are high.

Head-Plus
Metall | métal | metal



alu

black

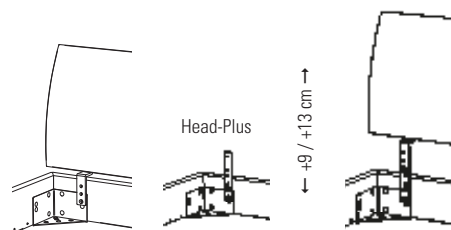

Head-Plus

← +9 / +13 cm →



Gepolsterte Kopfteile, Wandpaneele, Stoffauswahl/Farben siehe Register 1, Lampen siehe Register 2.

Têtes de lits rembourrées, panneaux muraux, choix de tissus/couleurs voir registre 1, lampes voir registre 2.

Upholstered headboards, wallpanels, choice of tissues/colours see index 1, lamps see index 2.

Ausführungen | exécutions | executions

Holz | bois | wood



73
Eiche bianco, gebürstet, geölt
Chêne bianco, brossé, huilé
Oak bianco, brushed, oiled

Kissen zu Kopfteilen | coussins pour têtes de lit | cushions for headboards

Arona + Alpa



Lumo + Alpa



Sano + Alpa



Suny + Varus



Ravo + Varus



Varo + Varus



Befestigung mit 2 Bändern (Klettverschluss)

Fixation avec 2 bandes (velcro®)

Fixation with 2 ribbons (Velcro® fastener)

Stoffauswahl/Farben für Kissen siehe Register 1, Seiten 6–7

Choix de tissus/couleurs pour coussins voir registre 1, pages 6–7

Choice of tissues/colours for cushions see index 1, pages 6–7

Kissen coussins cushions	Effektive Masse cm dimensions effectives cm effective dimensions cm	zu Kopfteilen pour têtes de lit for headboards		Breitenmasse cm dimensions de largeur cm widths dimensions cm
		Alpa	Varus	
Arona	86, 116, 136, 156, 176×3,5×25	●		90/100, 120, 140, 160, 180/200
Lumo	86, 116, 136, 156, 176×6×25	●		90/100, 120, 140, 160, 180/200
Sano (2er Set set de 2 set of 2)	55×4×35	●		
Suny (2er Set set de 2 set of 2)	55×6×40	●	●	
Ravo	80, 110, 130, 150, 170, 190×3,5×35	●	●	90/100, 120, 140, 160, 180, 200
Varo (2er Set set de 2 set of 2)	55×10×35		●	

Kopfteile | têtes de lit | headboards

gepolstert | rembourrées | upholstered

Cemoa



Gewünschte Liegefläche (Länge) = zu bestellende Bettrahmenlänge
 surface de couchage souhaitée (longueur) = longueur de cadre de lit à commander
 desired mattress lying area (length) = length of bedframe to be ordered

190	= 200
200	= 210
210	= 220

Dimension: 90, 100, 120, 140, 160, 180, 200 (90–120 = 1 Kissen | coussin | cushion)

Accessoires | Accessories

Bank + Kissen | banquette + coussin | bench + cushion

Sola

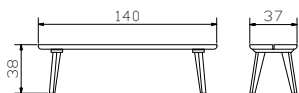

Vano



Topia

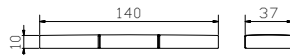

Vano, Topia
Bezugsstoffe siehe Register 1, Seiten 6 – 7
 Tissus de revêtement voir registre 1, pages 6 – 7
 Cover fabrics see index 1, pages 6 – 7

Herrendiener | valet | dressboy

Claudio alu, anthracit, iron

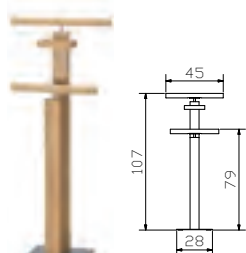

Sekretär | secrétaire | bureau

Aska



Nachttische, Kommoden | tables de nuit, commodes | bedside tables, chests of drawers

Tosa

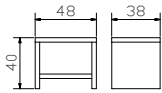

Noma

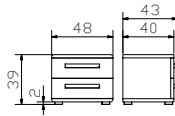

Caja



für Montage am Bett
pour montage au lit
for assembling directly
to the bed

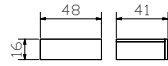

Circo 44 + 52

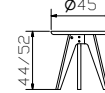

Sigma

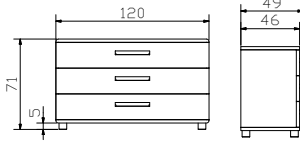

Griffe | poignées | handles

Covo

= Noma, Sigma



Alu



Chrom



Inox

Füsse | pieds | feet

Sima 10 + 20



Fuss Set (4 Stk.) zu

set de pieds (4 pcs) pour
set of feet (4 pcs) for

Noma, Sigma

Blumotion



Für unsere Nachttische und Kommoden verwenden wir ausschliesslich den gedämpften Selbsteinzug Blumotion von BLUM.

Pour nos tables de nuit et commodes nous utilisons exclusivement les tiroirs avec système d'amortissement Blumotion de BLUM.

For our bedside tables and chests of drawers we utilize exclusively the silent and soft self closing drawer runner Blumotion of BLUM.

Ausführungen | exécutions | executions

Holz | bois | wood



73

Eiche bianco, gebürstet, geölt

Chêne bianco, brossé, huilé

Oak bianco, brushed, oiled

Metall | métal | metal

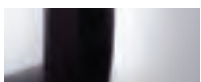

00 Chrom



42 Alu

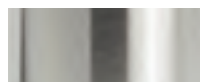

43 Inox



				Dimension cm
Aska	Sekretär	secrétaire	bureau	120/60/85
Circo 44	Nachttisch/Hocker	table de nuit/tabouret	bedside table/stool	Ø 45/44
Caja	Nachttisch	table de nuit	bedside table	48/41/16



Details siehe Seite 9.71
 Détails voir page 9.71
 Details see page 9.71



				Dimension cm
Modul 18	Rahmen Breiten Längen	cadre largeurs longueurs	frame widths lengths	90, 100, 120, 140, 160, 180, 200 200, 210, 220
Practico-Ron Box	Weiss Breiten Längen Höhe	blanc largeurs longueurs hauteur	white widths lengths height	90, 100, 120, 140, 160, 180, 200 200, 210, 220 25
Ripo	Kopfteil, Alpina navy 393 siehe Register 1	tête de lit, Alpina navy 393 voir registre 1	headboard, Alpina navy 393 see index 1	90, 100, 120, 140, 160, 180, 200

Alle Holzteile in Eiche bianco, gebürstet, geölt |
toutes les parties en bois en chêne bianco, brossé,
huilé | all wooden parts in oak bianco, brushed, oiled

Weitere Beimöbel + Lampen siehe Register 2 |
autres accessoires + lampes voir registre 2 | further
accessories + lamps see index 2

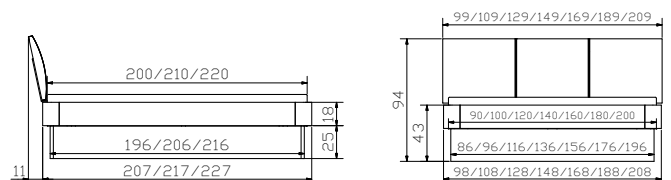



				Dimension cm
Aska	Sekretär	secrétaire	bureau	120/60/85
Circo 44	Nachttisch/Hocker	table de nuit/tabouret	bedside table/stool	Ø 45/44
Noma	Nachttisch	table de nuit	bedside table	48/43/47
Sima 10	Füsse	piéds	feet	
Claudio alu	Herrendiener	valet	dressboy	45/28/107

Alle Holzteile in Eiche bianco, gebürstet, geölt | toutes les parties en bois en chêne bianco, brossé, huilé | all wooden parts in oak bianco, brushed, oiled
Weitere Beimöbel siehe Register 2 | autres accessoires voir registre 2 | further accessories see index 2



				Dimension cm
Modul 18	Rahmen Breiten Längen	cadre largeurs longueurs	frame widths lengths	90, 100, 120, 140, 160, 180, 200 190, 200, 210, 220
Masito	Füße, Eckteile Höhe	pieds, pièces d'angles hauteur	feet, corner pieces height	20, 25
Edda	Kopfteil	tête de lit	headboard	90/100, 120, 140, 160, 180, 200

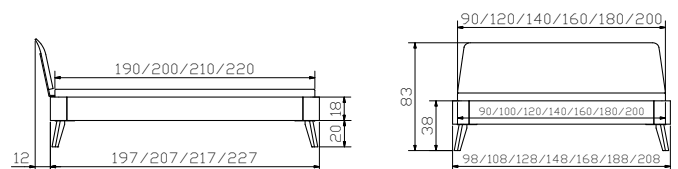



				Dimension cm
Modul 18	Rahmen Breiten Längen	cadre largeurs longueurs	frame widths lengths	90, 100, 120, 140, 160, 180, 200 190, 200, 210, 220
Elipsa	Kopfteil, Campos blanc 372 siehe Register 1	tête de lit, Campos blanc 372 voir registre 1	headboard, Campos blanc 372 see index 1	90, 100, 120, 140, 160, 180, 200
Noma Covo chrom	Nachttisch Griffe (2er Set)	table de nuit poignées (set de 2)	bedside table handles (set of 2)	48/43/39

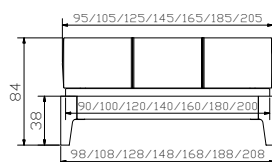
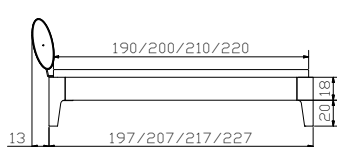

Alle Holzteile in Eiche bianco, gebürstet, geölt | toutes les parties en bois en chêne bianco, brossé, huilé | all wooden parts in oak bianco, brushed, oiled
Weitere Beimöbel siehe Register 2 | autres accessoires voir registre 2 | further accessories see index 2



				Dimension cm
Modul 18	Rahmen Breiten Längen	cadre largeurs longueurs	frame widths lengths	90, 100, 120, 140, 160, 180, 200 190, 200, 210, 220
Xylo	Eckfüsse Höhen	pieds d'angles hauteurs	corner feet heights	20(38), 25(43), 30(48)
Gabo	Kopfteil, Casual sahara 330 siehe Register 1	tête de lit, Casual sahara 330 voir registre 1	headboard, Casual sahara 330 see index 1	90, 100, 120, 140, 160, 180, 200
Sigma	Kommode	commode	chest of drawers	120/49/71
Sola	Bank	banquette	bench	140/37/38
Topia	Kissen, Casual sahara 330	coussin, Casual sahara 330	cushion, Casual sahara 330	140/37/10
Caja	Nachttisch	table de nuit	bedside table	48/41/16

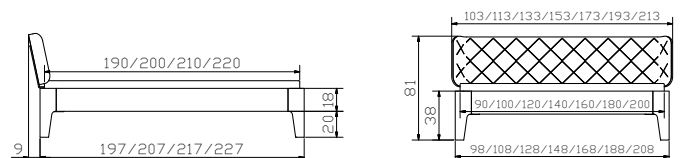



				Dimension cm
Vela	Baldachin-Tuch, Baumwolle weiss Breiten Länge	tissu de baldaquin, coton blanc largeurs longueur	Canopy cloth, cotton white widths length	120, 140, 160, 180, 200 200
Sola Topia	Bank Kissen, Campos blanc 372	benquette coussin, Campos blanc 372	bench cushion, Campos blanc 372	140/37/38 140/37/10
Curty	Baldachin-Vorhang (3er Set) Baumwolle weiss	rideau de baldaquin (set de 3) coton blanc	curtain of canopy (set of 3) cotton white	272/185 (3x)

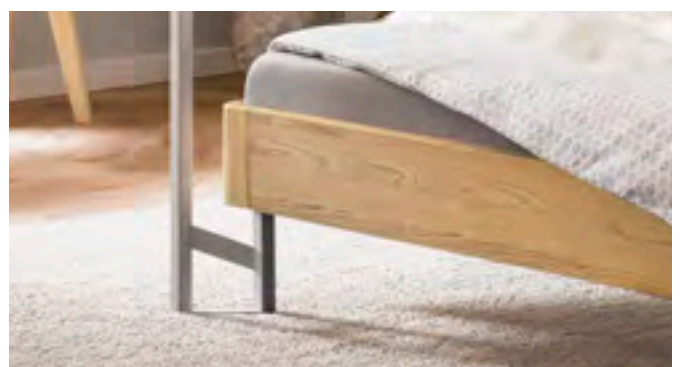
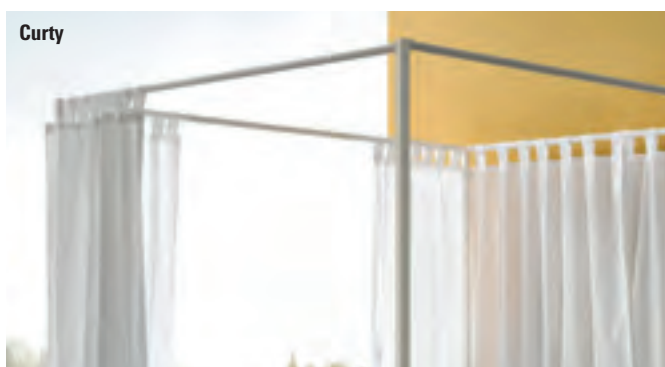



				Dimension cm
Modul 18	Rahmen Breiten Längen	cadre largeurs longueurs	frame widths lengths	90, 100, 120, 140, 160, 180, 200 200, 210, 220
Cielo-Ron white	Baldachin Breiten Längen Höhen	baldaquin largeurs longueurs hauteurs	canopy widths lengths heights	120, 140, 160, 180, 200 200, 210, 220 20
Ripo	Kopfteil, Campos blanc 372	tête de lit, Campos blanc 372	headboard, Campos blanc 372	90, 100, 120, 140, 160, 180, 200

Alle Holzteile in Eiche bianco, gebürstet, geölt |
toutes les parties en bois en chêne bianco, brossé,
huilé | all wooden parts in oak bianco, brushed, oiled

Weitere Beimöbel siehe Register 2 | autres accessoires
voir registre 2 | further accessories see index 2

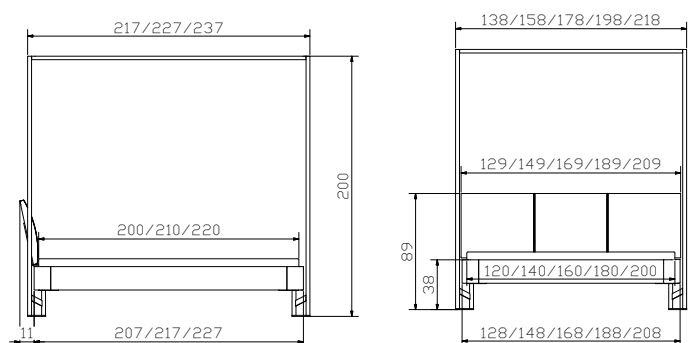



Lovie-Ron Box

1 Bettkasten
Breiten
2 Bettkästen
Breiten
Höhe

1 tiroir de lit
largeurs
2 tiroirs de lit
largeurs
hauteur

1 bed drawer
widths
2 bed drawers
widths
height

Dimension cm

(90, 100, 120, 140)
(140, 160, 180, 200)
25

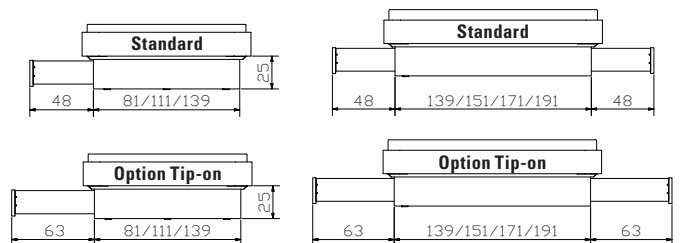
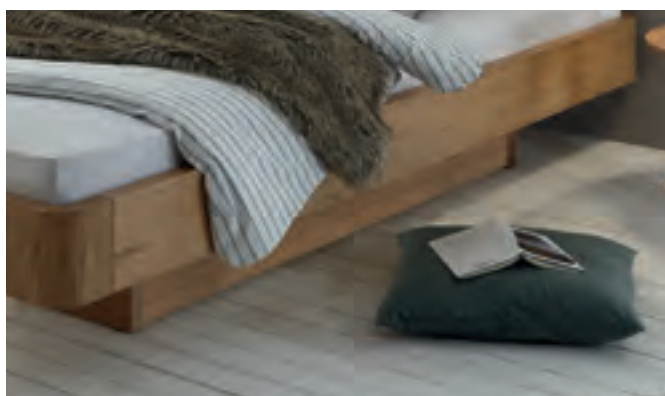



				Dimension cm
Modul 18	Rahmen Breiten Längen	cadre largeurs longueurs	frame widths lengths	90, 100, 120, 140, 160, 180, 200 190 (200), 200 (210), 210 (220)
Airo	Füsse, Eckteile Breiten Höhe	pièds, pièces d'angles largeurs hauteur	feet, corner pieces widths height	90, 100, 120, 140, 160, 180, 200 20
Cemoa	Kopfteil, Campos blanc 372 Hat Einfluss auf Bettlänge siehe Seite 9.74	tête de lit, Campos blanc 372 a un impact sur la longueur du lit voir page 9.74	headboard, Campos blanc 372 affects the length of bed see page 9.74	90, 100, 120, 140, 160, 180, 200 90 – 120 = 1 Kissen/coussin/ cushion
Circo 44	Nachttisch/Hocker	table de nuit/tabouret	bedside table/stool	Ø 45/44
Sola	Bank	banquette	bench	140/37/38
Vano	Kissen, Campos blanc 372	coussin, Campos blanc 372	cushion, Campos blanc 372	136/34/3

Alle Holzteile in Eiche bianco, gebürstet, geölt |
toutes les parties en bois en chêne bianco, brossé,
huilé | all wooden parts in oak bianco, brushed, oiled

Weitere Beimöbel + Lampen siehe Register 2 |
autres accessoires + lampes voir registre 2 | further
accessories + lamps see index 2

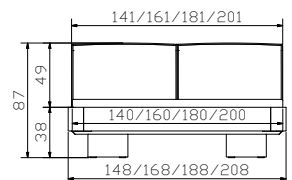
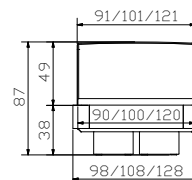
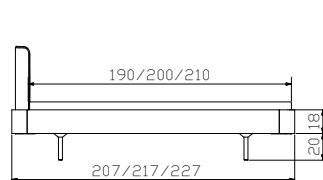



				Dimension cm
Modul 18	Rahmen Breiten Längen	cadre largeurs longueurs	frame widths lengths	90, 100, 120, 140, 160, 180, 200 190, 200, 210, 220
Ronda	Eckfüsse Höhen	pieds d'angles hauteurs	corner feet heights	20(38), 25(43), 30(48)
Colina L	Wandpaneel, Casual sahara 330 siehe Register 1	panneau mural, Casual sahara 330 voir registre 1	wallpanel, Casual sahara 330 see index 1	161, 181, 201, 221
Sola	Bank	banquette	bench	140/37/38
Topia	Kissen, Casual sahara 330	coussin, Casual sahara 330	cushion, Casual sahara 330	140/37/10
Noma	Nachttisch	table de nuit	bedside table	48/43/39

Alle Holzteile in Eiche bianco, gebürstet, geölt |
toutes les parties en bois en chêne bianco, brossé, huilé |
all wooden parts in oak bianco, brushed, oiled

Weitere Beimöbel + Lampen siehe Register 2 |
autres accessoires + lampes voir registre 2 |
further accessories + lamps see index 2

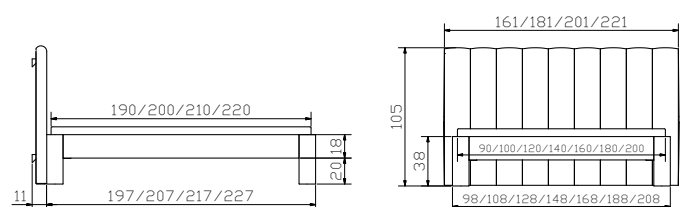



				Dimension cm
Edda	Kopfteil	tête de lit	headboard	90/100, 120, 140, 160, 180, 200
Gabo	Kopfteil, Casual sahara 330 siehe Register 1	tête de lit, Casual sahara 330 voir registre 1	headboard, Casual sahara 330 see index 1	90, 100, 120, 140, 160, 180, 200

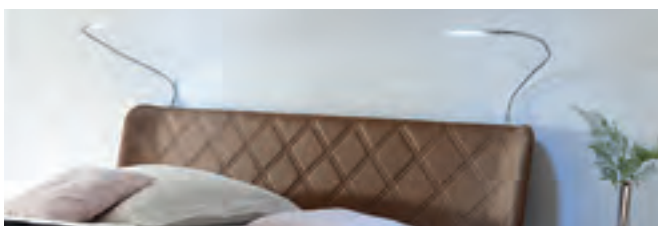

Gepolsterte Kopfteile, Wandpaneele, Stoffauswahl/Farben siehe Register 1, Lampen siehe Register 2.

Têtes de lits rembourrées, panneaux muraux, choix de tissus/couleurs voir registre 1, lampes voir registre 2.

Upholstered headboards, wallpanels, choice of tissues/colours see index 1, lamps see index 2.

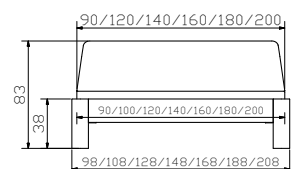
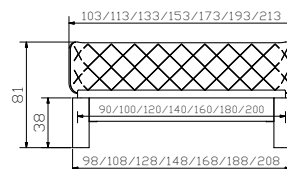



swiss bed concept



HASENA
the dream factory



OAKWILD

Wildeiche massiv | chêne noueux massif | solid wildoak





Bettrahmen | cadre de lit | bedframe

Cadro 18



Breiten | largeurs | widths:
90, 100, 120, 140, 160, 180, 200 cm

Längen | longueurs | lengths:
190, 200, 210, 220 cm

Einlegetiefe | hauteur encastrable | insertion depth:
18 cm

Cadro 23



Breiten | largeurs | widths:
120, 140, 160, 180, 200 cm

Längen | longueurs | lengths:
200, 210, 220 cm

Einlegetiefe | hauteur encastrable | insertion depth:
18*, 23 cm

Ausführungen | exécutions | executions

Holz | bois | wood

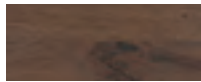
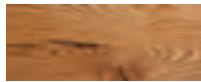

93 Wildeiche natur, gebürstet, geölt
Chêne nouveaux naturel, brossé, huilé
Wildoak natural, brushed, oiled

96 Wildeiche pure, gebürstet, geölt
Chêne nouveaux pure, brossé, huilé,
Wildoak pure, brushed, oiled

98 Wildeiche coffee, gebürstet, geölt
Chêne nouveaux coffee, brossé, huilé
Wildoak coffee, brushed, oiled

Aosta 16



Breiten | largeurs | widths:
140, 160, 180, 200 cm

Längen | longueurs | lengths:
200, 210, 220 cm

Einlegetiefe | hauteur encastrable | insertion depth:
16 cm

Pilatus 23



Breiten | largeurs | widths:
140, 160, 180, 200 cm

Längen | longueurs | lengths:
200, 210, 220 cm

Einlegetiefe | hauteur encastrable | insertion depth:
18*, 23 cm



Aosta 16 und Pilatus 23 nur in Ausführung Wildeiche natur erhältlich.
Aosta 16 et Pilatus 23 ne sont disponibles qu'en chêne nouveaux naturel.
Aosta 16 and Pilatus 23 are only available in Wildoak natural.

Traversen | traverses | bars

Wir empfehlen grundsätzlich den Einsatz von Crosstraver (Quertraverse) oder Midtraver (Längstraverse).

Nous recommandons en général l'utilisation de Crosstraver (traverse transversale) ou Midtraver (traverse centrale).

We recommend basically the insertion of Crosstraver (central cross bar) or Midtraver (central bar).

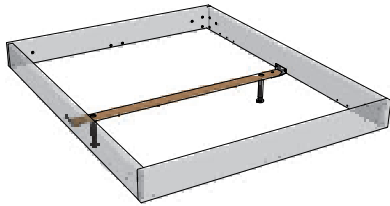

Crosstraver

Quertraverse | traverse transversale | central cross bar

Für alle Bettbreiten | pour toutes les largeurs de lit | for all bed widths

Achtung: Crosstraver ist nicht mit den Füßen Lovie-Box und Practico-Box einsetzbar

Attention : Crosstraver ne peut pas être utilisée avec les pieds Lovie-Box et Practico-Box

Attention: Crosstraver cannot be used with the Lovie-Box and Practico-Box

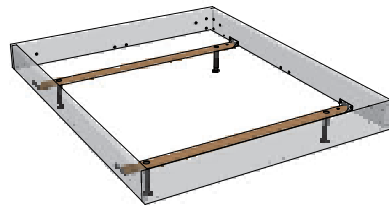

Crosstraver-Twin

Quertraversen | traverses transversales | cross bars

Für alle Bettbreiten | pour toutes les largeurs de lit | for all bed widths

Achtung: Crosstraver-Twin ist nicht mit den Füßen Evio, Vilo, Lovie-Box und Practico-Box einsetzbar

Attention : Crosstraver-Twin ne peut pas être utilisée avec les pieds Evio, Vilo, Lovie-Box et Practico-Box

Attention: Crosstraver-Twin cannot be used with legs Evio, Vilo, Lovie-Box and Practico-Box

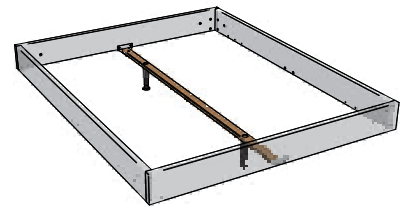

Midtraver

Längstraverse | traverse centrale | central bar

Für Betten ab Breite 160 cm mit 2 Lattenrosten oder Motorrahmeneinbau | pour les lits à partir de 160 cm de largeur avec 2 sommiers ou l'installation d'un cadre motorisé | for beds from 160 cm width with 2 slats or motor frame installation

Achtung: Midtraver ist nicht mit den Füßen Evio, Skid, Vilo, Lovie-Box und Practico-Box einsetzbar

Attention : Midtraver ne peut pas être utilisée avec les pieds Evio, Skid, Vilo, Lovie-Box et Practico-Box

Attention: Midtraver cannot be used with legs Evio, Skid, Vilo, Lovie-Box and Practico-Box

* Cadro 23/Pilatus 23

Bei der Einlegetiefe 18 cm sind die Füße/Sockel um 5 cm versenkt und um diese Höhe weniger sichtbar.

Avec les équerres en position haute (18 cm) les pieds/sockle sont encastrés de 5 cm sous le cadre et donc moins visibles.

With the insertion depth 18 cm the feet/socket are sunken in by 5 cm and this height less visible.

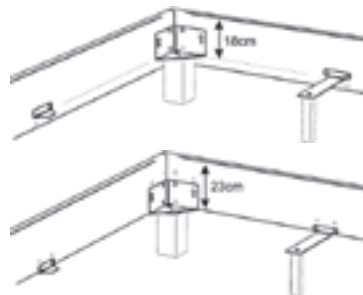

Option Midtraver-move

Achtung: nicht bei Füßen in der Höhe 30 cm, Lovie-Box und Practico-Box einsetzbar

Attention : ne s'applique pas aux pieds à une hauteur de 30 cm, Lovie-Box et Practico-Box

Attention: not applicable for feet at a height of 30 cm, Lovie-Box and Practico-Box

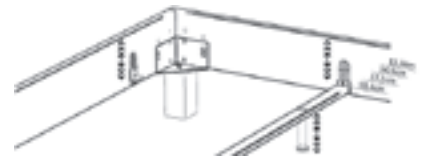

Wild und ungezähmt

Durch die natürlich vorkommenden Äste und Markstrahlen der Wild-Eiche entstehen faszinierende Farb- und Struktur-Differenzen, die unseren massiven Möbelstücken aus der Oak-Wild-Reihe ihren aussergewöhnlich lebendigen Charakter verleihen. Die Vielzahligen Füße und Kopfteile eröffnen zudem spannende Kombinationsmöglichkeiten mit unterschiedlichen Materialien.

Eichenholz ist ein Naturmaterial, das im Laufe der Jahre reift und seinen Charakter ändert. Bei der Ausführung Wild wird bewusst mit Rissen und Ästen versehenes Holz verwendet, um den speziellen Wild-Look und Charakter zu erreichen.

Farb- und Struktur-differenzen sind bei Echtholz naturbedingte Eigenschaften.

Sauvage et indompté

Les branches naturelles et les rayons médullaires du chêne sauvage créent des différences de couleur et de structure fascinantes qui confèrent à nos meubles massifs de la gamme Oak-Wild leur caractère extraordinairement vivant. Les nombreux pieds et têtes de lit offrent également des possibilités de combinaison passionnantes avec différents matériaux.

Le bois de chêne est un matériau naturel qui mûrit au fil des ans et change de caractère. La version Wild utilise délibérément du bois avec des fissures et des nœuds pour obtenir l'aspect et le caractère spéciaux Wild.

Les différences de couleur et de structure sont des caractéristiques naturelles du bois véritable.

Wild and untamed

The naturally occurring branches and medullary rays of wild oak create fascinating differences in colour and structure, which give our massive pieces of furniture from the Oak-Wild range their extraordinarily lively character. The numerous feet and headboards also open up exciting combination possibilities with different materials.

Oak wood is a natural material that matures over the years and changes its character. The Wild version deliberately uses wood with cracks and knots to achieve the special Wild look and character.

Colour and structure differences are natural characteristics of real wood.

Füsse | pieds | feet

Holz | bois | wood

Ivio



Leno



Onito iron



Practico-Box



Evio



Skid



Vilo



Lovie-Box**

90–140 (1 Schublade/tiroir/drawer)



Lovie-Box**

140–200 (2 Schubladen/tiroirs/drawers)



** Lovie-Box mit Bettrahmen

Cadro 23 + Pilatus 23 nur mit Einlegetiefe 23 cm möglich

Lovie-Box avec cadre de lit

Cadro 23 + Pilatus 23 uniquement possible avec une profondeur d'insertion de 23 cm

Lovie box with bed frame

Cadro 23 + Pilatus 23 only possible with insertion depth 23 cm

	Masse cm dim. cm	Breiten cm largeurs cm widths cm	Höhen cm hauteurs cm heights cm	Holzfarben couleurs bois colours wood	Metallfarben couleurs métal colours metal
Holz bois wood			10 20 25 30	10 16 93 96 98	45
Evio		90–200		● ● ● ●	
Ivio	10×10		● ● ● ●		
Leno	6×5,5		● ● ● ●		
Lovie-Box** (1 Schublade/tiroir/drawer)		90–140	● ● ● ●	● ● ● ●	
Lovie-Box** (2 Schubladen/tiroirs/drawers)		140–200	● ● ● ●	● ● ● ●	
Onito iron*	18,5×18,5		● ● ● ●	● ● ● ●	●
Practico-Box (inkl. Boden fond inclus bottom included)		90–200	● ● ● ●	● ● ● ●	
Skid		140–200	● ● ● ●	● ● ● ●	
Vilo		90–200	● ● ● ●	● ● ● ●	

*nur mit Bettrahmen Cadro 18 und Aosta 16 möglich | uniquement possible avec cadres de lit Cadro 18 et Aosta 16 | only possible with bedframes Cadro 18 and Aosta 16

Bei Cadro 23 und Pilatus 23 (Einlegetiefe 18 cm) sind die Füsse/Sockel um 5 cm versenkt und um diese Höhe weniger sichtbar.

Avec Cadro 23 et Pilatus 23 (hauteur de cadre 18 cm) les pieds/sockle sont encastrés de 5 cm sous le cadre et donc moins visibles.

With Cadro 23 and Pilatus 23 (insertion depth 18 cm) the feet/sockle are sunken in by 5 cm and this height less visible.

Holz | bois | wood

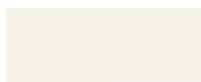

10
Weiss
Blanc
White



16
Anthracit



93
**Wildeiche natur,
gebürstet, geölt**
Chêne nouveau naturel,
brossé, huilé
Wildoak natural, brushed,
oiled



96
**Wildeiche pure,
gebürstet, geölt**
Chêne nouveau pure,
brossé, huilé
Wildoak pure,
brushed, oiled



98
**Wildeiche coffee,
gebürstet, geölt**
Chêne nouveau coffee,
brossé, huilé
Wildoak coffee, brushed,
oiled

Füsse | pieds | feet

Metall | métal | metal



Metall métal metal	Masse cm dim. cm	Breiten cm largeurs cm widths cm	Höhen cm hauteurs cm heights cm				Metallfarben couleurs métal colours metal							
			10	20	25	30	00	04	10	16	40	41	42	43
Caro	6×6		●	●	●		●		●			●		●
Cielo***^		120–200		●				●	●					
Fasio	∅5/9			●					●	●				
Gina*	3,5×3,5			●			●					●	●	
Grado	∅6/10			●			●					●		
Indus	6×2	140–200		●	●				●				●	●
Jeno	12×5		●	●	●			●	●					
Jump*	∅10/12			●			chromfarbig teinté chrome chrome coloured							
Mico	8×8		●	●	●	●	●		●			●	●	●
Quada	20×6,5			●	●			●						●
Rally	∅10			●									●	
Reca	24×12		●									●	●	
Road**	∅13			●				●						
Slid	8/1	140–200		●	●			●	●				●	
Soko	∅6			●	●			●					●	
Stomp	∅8		●	●	●	●		●					●	
Tondo*	∅3,5			●					●	●	●	●	●	

*nur mit Bettrahmen Cadro 18 und Aosta 16 möglich | uniquement possible avec cadres de lit Cadro 18 et Aosta 16 | only possible with bedframes Cadro 18 and Aosta 16

**Füsse fixiert, Rollen nur optisch | pieds fixes, roulettes uniquement décoration | feet fixed, castors only visual

***Cielo nur mit Cadro 18 und Cadro 23 Rahmen möglich | Cielo uniquement possible avec cadre de lit Cadro 18 et Cadro 23 | Cielo only possible with frame Cadro 18 and Cadro 23

^Curty Vorhang und Vela Baldachin-Tuch siehe Register 2, Seite 12 | Curty rideau et Vela tissu de baldaquin voir registre 2, page 12 | Curty curtain and Vela canopy cloth see index 2, page 12

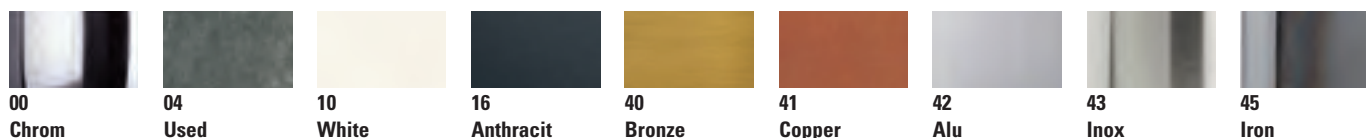

Bettkasten mit Holzkufe | tiroir de lit avec patins en bois | bed drawer with wooden vat

Lovie-Box + Covero

90-140 cm 1 Schublade | 1 tiroir | 1 drawer

Stauraum | compartiment de rangement | storage space:
134 × 61 × 16 cm

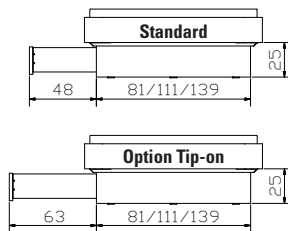

Standard: gedämpfter Selbsteinzug Blumotion von BLUM

Option: Tip-on-Öffnung mit Vollauszug von BLUM

Lovie-Box + Saceto

140-200 cm 2 Schubladen | 2 tiroirs | 2 drawers

Stauraum | compartiment de rangement | storage space:
2 × 134 × 61 × 16 cm

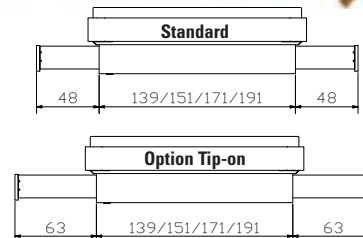

standard: système d'amortissement Blumotion de BLUM

option: ouverture Tip-on avec sortie totale de BLUM

standard: soft closing runner Blumotion of BLUM

option: opening Tip-on with full extension of BLUM

Roll-Box 20/25



Voraussetzungen für Einsatz Bettkasten

Generell

Bettfußhöhe von mindestens 20 oder 25 cm erforderlich.

Seitlich

mit Midtraver möglich.

Optionen

Deckel Covero in weiss, Stoffabdeckung Saceto in Polyester grau.

Roll-Box 20/25 + Covero



Conditions d'utilisation d'un tiroir de lit

En général

Une hauteur de pieds de lit d'au moins 20 cm ou 25 cm est nécessaire.

Insertion latérale

avec Midtraver possible.

Options

Couvercle Covero en blanc, tissu de protection Saceto en polyester gris.

Roll-Box 20/25 + Saceto



Requirements for using bed drawer

General

Feet of bed need a minimum height of 20 cm or 25 cm.

Laterally

with Midtraver possible.

Options

Covero in white, tissue of protection Saceto in polyester grey.



Roll-Box 20

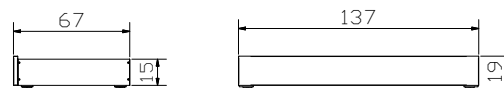

Roll-Box 25

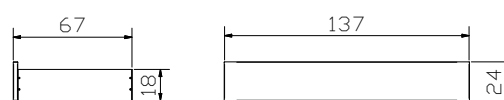

Stauraum | compartiment de rangement | storage space

Roll-Box 20	=	134 × 61 × 13 cm
Roll-Box 25	=	134 × 61 × 16 cm

Bettkasten | coffre à literie | bedding box

Practico-Box + Pilatus 23 + Ultrafree-Lift KF



Ultrafree-Lift KF

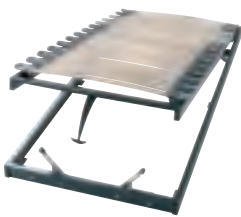

Box = inkl. Boden, Anwendung siehe Seiten 10.34/35
zu **Practico-Box:**
Lattenrost **Ultrafree-Lift KF**
Kopf-/Fussverstellung
Rahmenholme Höhe 7 cm und 28 Federleisten
aus Buchenschichtholz
Gesamthöhe 11 cm

Lattenrost **Econom-move**
Unverstellbar
Rahmenholme Höhe 6 cm und 28 Federleisten
aus Buchenschichtholz
Gesamthöhe 9 cm

inkl. Gasdruckfedern und allen Beschlägen

Details zu Ultrafree-Lift KF und Econom-move
siehe Register 13, Seite 6

Practico-Box + Cadro 23 + Econom-move



Econom-move



box = fond inclus, utilisation voir pages 10.34/35
pour box **Practico-Box:**
Sommier **Ultrafree-Lift KF**
Tête et pied réglables
Cadre, hauteur 7 cm et 28 lattes en hêtre multiplis
Hauteur totale 11 cm

Sommier **Econom-move**
Non réglable
Cadre, hauteur 6 cm et 28 lattes en hêtre multiplis
Hauteur totale 9 cm

Pistons à gaz et toute la quincaillerie inclus

Détails pour Ultrafree-Lift KF et Econom-move
voir registre 13, page 6

Stauraum | compartiment de rangement | storage space

90 × 200/210/220	=	81 × 190/200/210 × 24 cm
100 × 200/210/220	=	91 × 190/200/210 × 24 cm
120 × 200/210/220	=	111 × 190/200/210 × 24 cm
140 × 200/210/220	=	131 × 190/200/210 × 24 cm
160 × 200/210/220	=	74 × 190/200/210 × 24 (2 x) cm
180 × 200/210/220	=	84 × 190/200/210 × 24 (2 x) cm
200 × 200/210/220	=	94 × 190/200/210 × 24 (2 x) cm

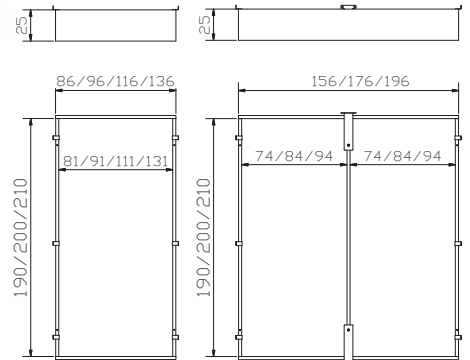

box = bottom incl., handling see pages 10.34/35
for **Practico-Box:**
Slats **Ultrafree-Lift KF**
Head/footpiece adjustable
Frame, height 7 cm and 28 slats are of beech veneer board
Total height 11 cm

Slats **Econom-move**
Not adjustable
Frame, height 6 cm and 28 slats are of beech veneer board
Total height 9 cm

Pneumatic compression spring and all fittings included

Details for Ultrafree-Lift KF and Econom-move
see index 13, pages 6

Himmelbett ohne Grenzen

lit à baldaquin sans frontières | canopy bed without borders



Betrahmen |
cadre de lit | bedframe



Cielo
Baldachin | baldaquin | canopy



Kopfteil |
tête de lit | headboard

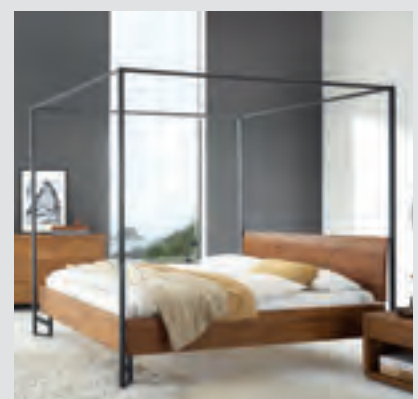

Kopfteile | têtes de lit | headboards

Alpa



Dimension: 90/100, 120, 140, 160, 180, 200

Lisio



Dimension: 90/100, 120, 140, 160, 180, 200

Naturo M



Dimension: 140, 160, 180, 200

*nur mit Bettrahmen Aosta 16 möglich

uniquement possible avec cadre de lit Aosta 16
only possible with bed frame Aosta 16

Balco*



Dimension: 140/160, 180/200

Sion

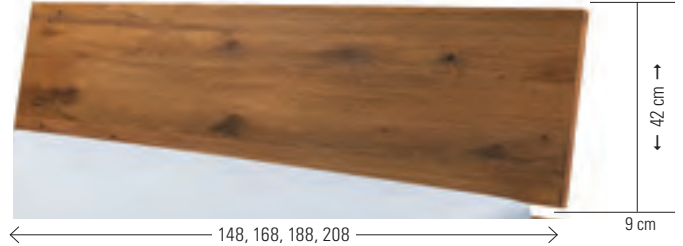

Dimension: 140, 160, 180, 200

Naturo L



Dimension: 140, 160, 180, 200

Holzfarben couleurs bois colours wood

Kopfteile têtes de lit headboards	93	96	98
Alpa	●	●	●
Balco	●		
Lisio	●		
Sion	●	●	●
Naturo M	●		
Naturo L	●	●	

Adapter | adaptateur | adapter

Bei hohen Matratzen kann mit dem Verlängerungsadapter das Kopfteil erhöht werden.

La tête de lit peut être rehaussée avec l'adaptateur quand le matelas est plus épais.
With the extension adapter the headboard can be extended if mattresses are high.

Head-Plus

Metall | métal | metal

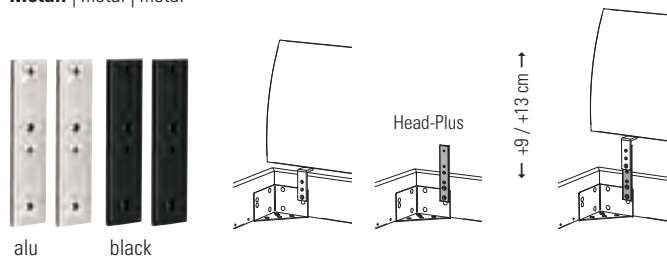

Balco-Hold L (Balco)

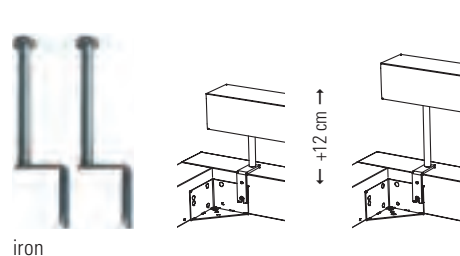

Kissen zu Kopfteilen | coussins pour têtes de lit | cushions for headboards

Arona + Alpa



Lumo + Alpa



Nakio + Balco



Ravo + Sion



Sano + Sion



Suny + Alpa



Befestigung mit 2 Bändern (Klettverschluss)

Fixation avec 2 bandes (Velcro®)

Fixation with 2 ribbons (Velcro®fastener)

Kissen coussins cushions	Effektive Masse cm dimensions effectives cm effective dimensions cm	zu Kopfteilen pour têtes de lit for headboards				Breitenmasse cm dimensions de largeur cm widths dimensions cm
		Alpa	Balco	Naturo M/L	Sion	
Arona	86, 116, 136, 156, 176×3,5×25	●		●		90/100, 120, 140, 160, 180/200
Lumo	86, 116, 136, 156, 176×6×25	●		●		90/100, 120, 140, 160, 180/200
Nakio (2er Set set de 2 set of 2)	55×19×14		●			
Ravo	80, 110, 130, 150, 170, 190×3,5×35	●			●	90/100, 120, 140, 160, 180, 200
Sano (2er Set set de 2 set of 2)	55×4×35	●			●	
Suny (2er Set set de 2 set of 2)	55×6×40	●			●	

Stoffauswahl/Farben für Kissen siehe Register 1, Seiten 6–7

Choix de tissus/couleurs pour coussins voir registre 1, pages 6–7

Choice of tissues/colours for cushions see index 1, pages 6–7

Ausführungen | exécutions | executions

Holz | bois | wood



93 Wildeiche natur, gebürstet, geölt
Chêne nouveaux naturel, brossé, huilé
Wildoak natural, brushed, oiled



96 Wildeiche pure, gebürstet, geölt
Chêne nouveaux pure, brossé, huilé
Wildoak pure, brushed, oiled



98 Wildeiche coffee, gebürstet, geölt
Chêne nouveaux coffee, brossé, huilé
Wildoak coffee, brushed, oiled

Kopfteile | têtes de lit | headboards

gepolstert | rembourrées | upholstered

Dorma*



Dimension: 140, 160, 180, 200

Opera*



Dimension: 140, 160, 180, 200

*nur mit Bettrahmen Aosta möglich | uniquement possible avec cadre de lit Aosta | only possible with bed frame Aosta



Gepolsterte Kopfteile, Wandpaneele, Stoffauswahl/Farben siehe Register 1, Lampen siehe Register 2.

Têtes de lits rembourrées, panneaux muraux, choix de tissus/couleurs voir registre 1, lampes voir registre 2.

Upholstered headboards, wallpanels, choice of tissues/colours see index 1, lamps see index 2.

Covo

= Cera, Cerina, Cessa
Modo, Tola, Chest

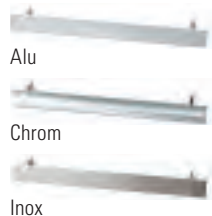

Chrom

Inox

Seca

= Cera, Cerina, Cessa
Modo, Tola, Chest



Anthracit

Rivo

= Cera, Cerina, Cessa
Modo, Tola, Chest

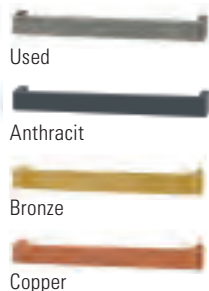

Used

Anthracit

Bronze

Copper

Griffe zu Nachttische, Kommoden ▶

poignées pour tables de nuit, commodes ▶

handles for bedside tables, chests of drawers ▶

Cera, Cerina, Cessa, Modo, Tola und Chest standardmässig mit Holzgriffen, optional Covo, Seca und Rivo Griffe.

Cera, Cerina, Cessa, Modo, Tola et Chest standard avec poignées en bois, en option poignées Covo, Seca et Rivo.

Cera, Cerina, Cessa, Modo, Tola and Chest with wooden handles standard, optional Covo, Seca and Rivo handles.

Ausführungen | exécutions | executions

Metall | métal | metal



00
Chrom

04
Used

16
Anthracit

40
Bronze

41
Copper

42
Alu

43
Inox

45
Iron

Chrom = Metall verchromt | métal chromé | metal chrome

Used = Metall galvanisiert | métal galvanisé | metal galvanised

Anthracit = Metall pulverbeschichtet | métal thermolaqué | metal powder-coated

Bronze = Metall lackiert | métal laqué | metal lacquered

Copper = Metall lackiert | métal laqué | metal lacquered

Alu = Metall pulverbeschichtet | métal thermolaqué | metal powder-coated

Inox = Edelstahl gebürstet | acier inoxydable brossé | stainless steel brushed

Iron = Metall geflammt, pulverbeschichtet | métal flammé, thermolaqué | metal mottled, powder-coated

Nachttische, Kommoden | tables de nuit, commodes | bedside tables, chests of drawers

Osta

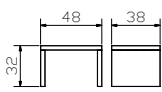

Cubo

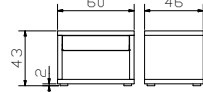

Menza

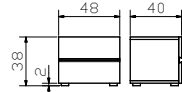

Caja

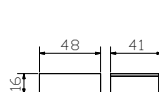

für Montage am Bett
pour montage au lit
for assembling directly
to the bed

Cera

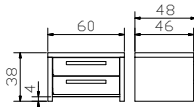

Cera + Covo



Cera + Seca



Carpi

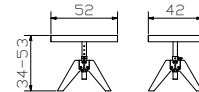

höhenverstellbar
réglable en hauteur
adjustable in height
inkl. Glasplatte
plateau en verre inclus
incl. glass plate

Ludo

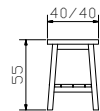

Cerina

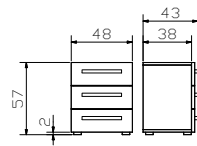

Cerina + Seca



Cessa

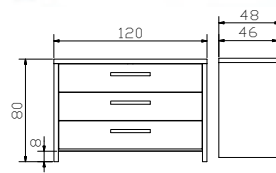

Griffe siehe Seite 10.12
Poignées voir page 10.12
Handles see page 10.12

Ausführungen
exécutions | executions

Holz | bois | wood



93



96



98

Pira*



höhenverstellbar
réglable en hauteur
adjustable in height

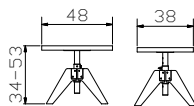

Talo

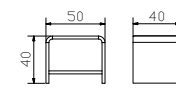

Cara

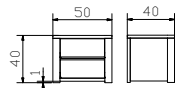

Koro

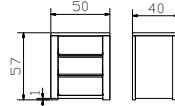

Aida

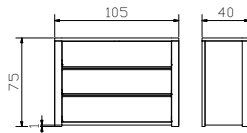

Modo

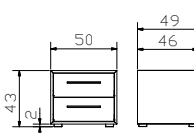

Tola

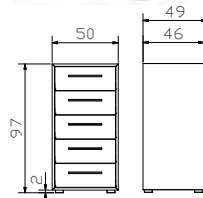

Chest

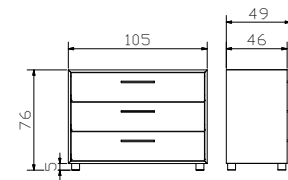

Korpus = MDF betonfarbig lackiert, Innenschubladen = Akazie massiv, grau lackiert; Fronten in Wildeiche natur erhältlich

Corps = mdf teinté beton, laqué; tiroirs intérieur = acacia massif, gris laqué, façades en chêne nouveau naturel disponible
Corpus = mdf concrete coloured, lacquered; inside drawers = solid acacia, grey lacquered, fronts in oak natural available

Ausführungen | exécutions | executions

Holz | bois | wood



93

***Auflageplatte Echtbeton** | plaque d'appui
béton véritable | support plate real concrete

Zubehör, Beimöbel | accessoires | accessories

Bank + Kissen | banquette + coussin | bench + cushion

Calmo



***Metallstange/Rückplatte links und rechts montierbar**

Option: Tray Holzablage für Atrio = Beton (MDF) lackiert
barre métallique/plaque arrière peut être montée à gauche et à droite
option: vide poche Tray pour Atrio = béton (mdf) laqué
metal bar/back plate can be assembled left and right
option: wooden shelf Tray for Atrio = concrete (mdf) lacquered

Atrio* alu, anthracit + Tola (10.13)

Option: Tray



Resto

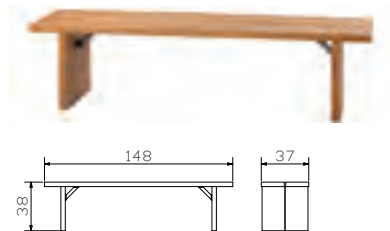

Vano

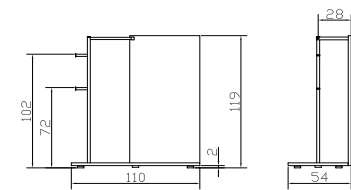
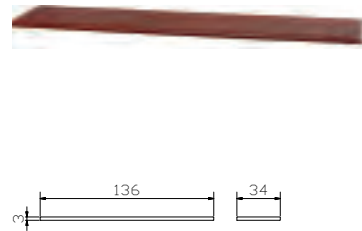

Topia

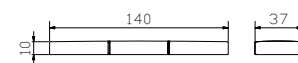

Vano, Topia

Bezugsstoffe siehe Register 1, Seiten 6 – 7
Tissus de revêtement voir registre 1, pages 6 – 7
Cover fabrics see index 1, pages 6 – 7

Herrendiener | valet | dressboy

Claudio alu, anthracit, iron

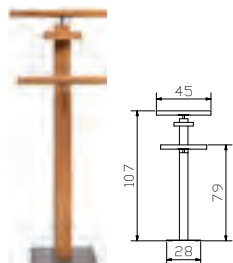

Sekretär | secrétaire | bureau

Coset

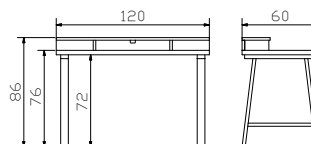

Vecio

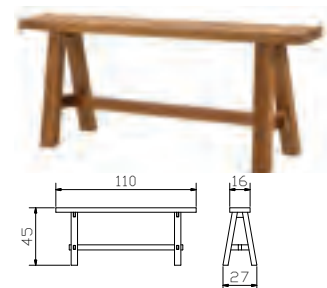

Tree

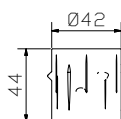

Tree + Duqa = Echtbeton, Farb- und Strukturunterschiede sind naturbedingte Eigenschaften | béton véritable, les différences de couleurs et structures sont des particularités naturelles. | real concrete, differences in colour and structures are natural characteristics.

Duqa anthracit

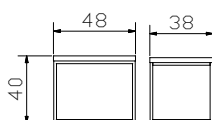

Ausführungen | exécutions | executions

Holz | bois | wood



93 Wildeiche natur, gebürstet, geölt
Chêne nouveau naturel, brossé, huilé
Wildoak natural, brushed, oiled



96 Wildeiche pure, gebürstet, geölt
Chêne nouveau pure, brossé, huilé
Wildoak pure, brushed, oiled

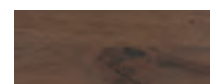

98 Wildeiche coffee, gebürstet, geölt
Chêne nouveau coffee, brossé, huilé
Wildoak coffee, brushed, oiled

Beton | béton | concrete



20 Beton grey
béton grey
concrete grey



Details und weitere Ausführung siehe Seite 10.33 | détails et autre version voir page 10.33 | details and further version see page 10.33



				Dimension cm
Calmo	Bank	banquette	bench	140/37/38
Caja	Nachttisch	table de nuit	bedside table	48/41/16
Smart black	Lampen (2er Set) schwarz 12V DC, 30 LED warm Dreistufenschaltung	lampes (set de 2) noir 12V DC, 30 LED warm interrupteur à 3 crans	lamps (set of 2) black 12V DC, 30 LED warm three step circuit	

Alle Holzteile in Wildeiche natur, gebürstet, geölt | toutes les parties en bois chêne nouveau naturel, brossé, huilé | all wooden parts in wildoak natural, brushed, oiled
Lampen und weitere Beimöbel siehe Register 2 | lampes et autres accessoires voir registre 2 | lamps and further accessories see index 2

Cadro 18



				Dimension cm
Cadro 18	Rahmen Breiten Längen	cadre largeurs longueurs	frame widths lengths	90, 100, 120, 140, 160, 180, 200 190, 200, 210, 220
Skid	Kufen Breiten Höhen	patins largeurs hauteurs	vats widths heights	140, 160, 180, 200 20, 25
Alpa Ravo	Kopfteil Kissen, Alpina anthrazit 391	tête de lit coussin, Alpina anthrazit 391	headboard cushion, Alpina anthrazit 391	90/100, 120, 140, 160, 180, 200 90/100, 120, 140, 160, 180, 200

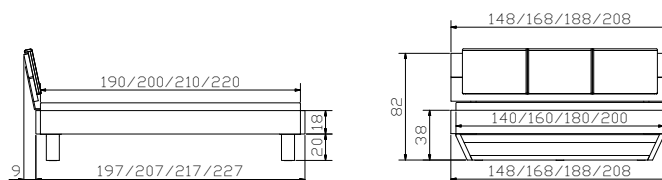



				Dimension cm
Tola	Kommode	commode	chest of drawers	50/49/97
Pira	Nachttisch höhenverstellbar 34–53 cm	table de nuit réglable en hauteur 34–53 cm	bedside table adjustable in height 34–53 cm	48/38/34–53

Alle Holzteile in Wildeiche natur, gebürstet, geölt | toutes les parties en bois en chêne nouveaux naturel, brossé, huilé | all wooden parts in wildoak natural, brushed, oiled
Korpus Tola MDF betonfarbig lackiert; Auflageplatte Pira Echtbeton | corps Tola en mdf teinté béton, laqué; plaque d'appui Pira béton véritable | corpus Tola in mdf
 beton coloured, lacquered; support plate Pira real concret

Weitere Beimöbel siehe Register 2 | autres accessoires voir registre 2 | further accessories see index 2



				Dimension cm
Cadro 18	Rahmen Breiten Längen	cadre largeurs longueurs	frame widths lengths	90, 100, 120, 140, 160, 180, 200 190, 200, 210, 220
Leno	Füsse Höhen	pieds hauteurs	feet heights	20, 25
Boga	Kopfteil, Ranch stone 660 siehe Register 1	tête de lit, Ranch stone 660 voir registre 1	headboard, Ranch stone 660 see index 1	90, 100, 120, 140, 160, 180, 200

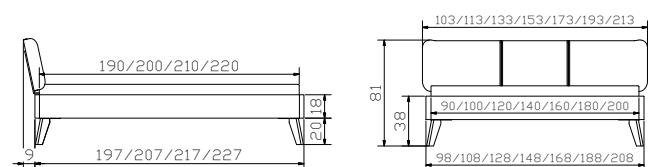



				Dimension cm
Skid	Kufen Breiten Höhen	patins largeurs hauteurs	vats widths heights	140, 160, 180, 200 20, 25
Naturo L	Kopfteil	tête de lit	headboard	140, 160, 180, 200
Smart black	Lampen (2er Set) schwarz 12V DC, 30 LED warm Dreistufenschaltung	lampes (set de 2) noir 12V DC, 30 LED warm interrupteur à 3 crans	lamps (set of 2) black 12V DC, 30 LED warm three step circuit	
Caja	Nachttisch	table de nuit	bedside table	48/41/16
Lisio	Kopfteil	tête de lit	headboard	90/100, 120, 140, 160, 180, 200
Koro	Nachttisch	table de nuit	bedside table	50/40/57

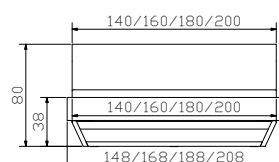
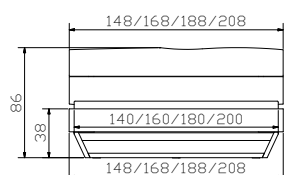



				Dimension cm
Cadro 18	Rahmen Breiten Längen	cadre largeurs longueurs	frame widths lengths	90, 100, 120, 140, 160, 180, 200 190 (210), 200 (210), 210 (220)
Quada iron	Füsse Höhen	pieds hauteurs	feet heights	20, 25
Cena	Kopfteil, Vintage marone 521 hat Einfluss auf Bettlänge siehe Register 1 Seite 4	tête de lit, Vintage marone 521 a un impact sur la longueur du lit voir registre 1 page 4	headboard, Vintage marone 521 affects the length of bed see index 1 page 4	90, 100, 120, 140, 160, 180, 200 90 – 120 = 1 Kissen/coussin/ cushion
Cera Seca iron	Nachttisch Griffe (2er Set)	table de nuit poignées (set de 2)	bedside table handles (set of 2)	60/48/38

Alle Holzteile in Wildeiche natur, gebürstet, geölt | toutes les parties en bois en chêne naturel, brossé, huilé | all wooden parts in wildoak natural, brushed, oiled

Weitere Beimöbel siehe Register 2 | autres accessoires voir registre 2 | further accessories see index 2

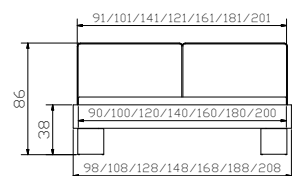
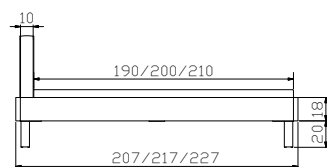



				Dimension cm
Cessa	Kommode	commode	chest of drawers	120/48/80
Seca iron	Griffe (3er Set)	poignées (set de 3)	handles (set of 3)	
Claudio iron	Herrendiener	valet	dressboy	45/28/107
Osta	Nachttisch	table de nuit	bedside table	48/38/32

Alle Holzteile in Wildeiche natur, gebürstet, geölt | toutes les parties en bois en chêne nouveau naturel, brossé, huilé | all wooden parts in wildoak natural, brushed, oiled
Weitere Beimöbel siehe Register 2 | autres accessoires voir registre 2 | further accessories see index 2



				Dimension cm
Cadro 18	Rahmen Breiten Längen	cadre largeurs longueurs	frame widths lengths	90, 100, 120, 140, 160, 180, 200 190, 200, 210, 220
Onito iron	Füße Höhe	pièdes hauteur	feet height	10
Alpa Sano	Kopfteil Kissen (2er Set) Casual carbon 334	tête de lit coussins (set de 2) Casual carbon 334	headboard cushions (set of 2) Casual carbon 334	90/100, 120, 140, 160, 180, 200 55/4/35

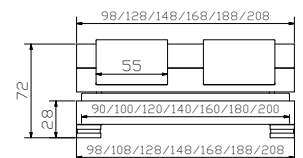
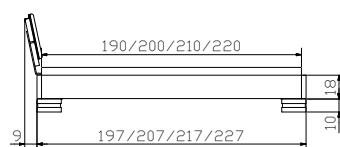



				Dimension cm
Cessa	Kommode	commode	chest of drawers	120/48/80
Claudio alu	Herrendiener	valet	dressboy	45/28/107
Menza	Nachttisch	table de nuit	bedside table	48/40/38

Alle Holzteile in Wildeiche pure, gebürstet, geölt | toutes les parties en bois en chêne nouveau pure, brossé, huilé | all wooden parts in wildoak pure, brushed, oiled
Weitere Beimöbel siehe Register 2 | autres accessoires voir registre 2 | further accessories see index 2



				Dimension cm
Cadro 18	Rahmen Breiten Längen	cadre largeurs longueurs	frame widths lengths	90, 100, 120, 140, 160, 180, 200 190, 200, 210, 220
Slid white	Kufen Breiten Höhen	patins largeurs hauteurs	vats widths heights	140, 160, 180, 200 20, 25
Alpa Ravo	Kopfteil Kissen, Campos blanc 372	tête de lit coussin, Campos blanc 372	headboard cushion, Campos blanc 372	90/100, 120, 140, 160, 180, 200 90/100, 120, 140, 160, 180, 200

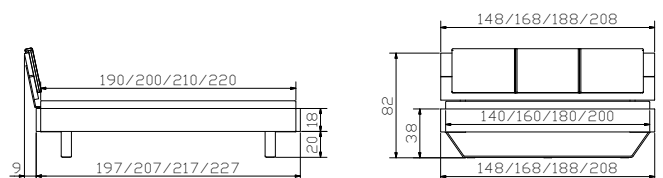



				Dimension cm
Chest Rivo used	Kommode Griffe (3er Set)	commode poignées (set de 3)	chest of drawers handles (set of 3)	105/49/76
Modo Rivo used	Nachttisch Griffe (2er Set)	table de nuit poignées (set de 2)	bedside table handles (set of 2)	50/49/43

Alle Holzteile in Wildeiche natur, gebürstet, geölt | toutes les parties en bois en chêne naturel, brossé, huilé | all wooden parts in wildoak natural, brushed, oiled
Korpus Chest + Modo MDF betonfarbig lackiert | corps Chest + Modo en mdf teinté béton, laqué | corpus Chest + Modo in mdf concrete coloured, lacquered
Weitere Beimöbel siehe Register 2 | autres accessoires voir registre 2 | further accessories see index 2



				Dimension cm
Cadro 18	Rahmen Breiten Längen	cadre largeurs longueurs	frame widths lengths	90, 100, 120, 140, 160, 180, 200 190, 200, 210, 220
Road used	Füße fixiert Rollen nur optisch Höhe	pieds fixes roulettes uniquement décoration hauteur	feet fixed castors only visual height	20
Naturo M	Kopfteil	tête de lit	headboard	140, 160, 180, 200

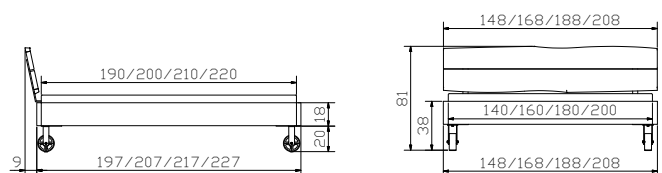



				Dimension cm
Topa	Bank inkl. Kissen Boston tizo 654	banquette, coussin incl. Boston tizo 654	bench, cushion incl. Boston tizo 654	144/44/38
Caja	Nachttisch	table de nuit	bedside table	48/41/16

Alle Holzteile in Wildeiche coffee, gebürstet, geölt | toutes les parties en bois en chêne nouveau coffee, brossé, huilé | all wooden parts in wildoak coffee, brushed, oiled
Weitere Beimöbel siehe Register 2 | autres accessoires voir registre 2 | further accessories see index 2



				Dimension cm
Cadro 18	Rahmen Breiten Längen	cadre largeurs longueurs	frame widths lengths	90, 100, 120, 140, 160, 180, 200 190 (210), 200 (220)
Slid anthracit	Kufen Breiten Höhen	patins largeurs hauteurs	vats widths heights	140, 160, 180, 200 20, 25
Ceneri	Kopfteil, Boston tizo 654 hat Einfluss auf Bettlänge siehe Register 1 Seite 4	tête de lit, Boston tizo 654 a un impact sur la longueur du lit voir registre 1 page 4	headboard, Boston tizo 654 affects the length of bed see index 1 page 4	140, 160, 180, 200

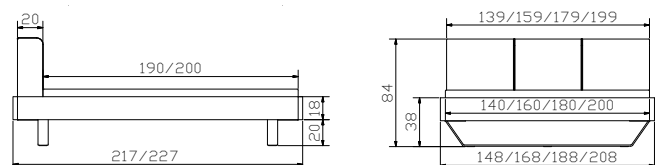



				Dimension cm
Cessa	Kommode	commode	chest of drawers	120/48/80
Calmo	Bank	banquette	bench	140/37/38
Covero	Deckel weiss	couvercle blanc	cover white	137/64/1
	Information Bettkasten Standard: gedämpfter Selbsteinzug Blumotion von BLUM Option: Tip-on-Öffnung mit Vollauszug von BLUM	information tiroir à literie standard: système d'amortissement Blumotion de BLUM option: ouverture Tip-on avec extension complète de BLUM	information bed drawer standard: soft closing runner Blumotion of BLUM option: opening Tip-on with full extension of BLUM	



Lovie-Box + Covero

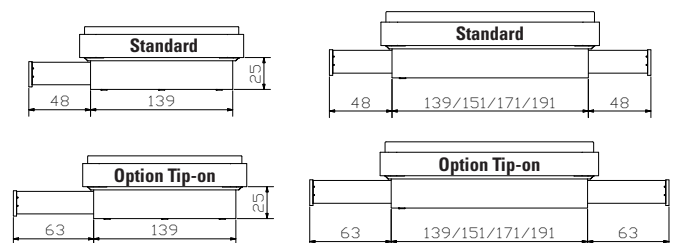

Cadro 23



				Dimension cm
Cadro 23	Rahmen Breiten Längen	cadre largeurs longueurs	frame widths lengths	120, 140, 160, 180, 200 200, 210, 220
Lovie-Box	1 Bettkasten Breiten	1 tiroir de lit largeurs	1 bed drawer widths	120, 140
	2 Bettkästen Breiten	2 tiroirs de lit largeurs	2 bed drawers widths	140, 160, 180, 200
	Höhe Stauraum	hauteur compartiment de rangement	height storage space	25 134 x 61 x 16 cm (2 x)
Lisio	Kopfteil	tête de lit	headboard	90/100, 120, 140, 160, 180, 200
Cubo	Nachttisch	table de nuit	bedside table	60/46/43

Alle Holzteile in Wildeiche natur, gebürstet, geölt | toutes les parties en bois en chêne naturel, brossé, huilé | all wooden parts in wildoak natural, brushed, oiled
Weitere Beimöbel siehe Register 2 | autres accessoires voir registre 2 | further accessories see index 2

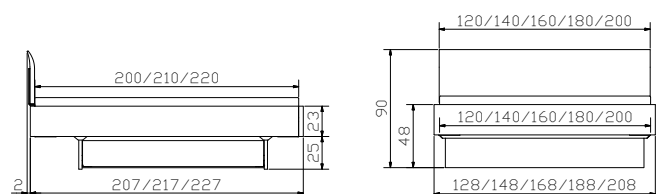



				Dimension cm
Coset	Sekretär	secrétaire	bureau	120/60/86
Vecio	Bank/Hocker	banquette/tabouret	bench/stool	110/27/45
Cubo	Nachttisch	table de nuit	bedside table	60/46/43
Curty	Baldachin-Vorhang (3er Set), Baumwolle weiss	rideau de baldaquin (set de 3), coton blanc	curtain of canopy (set of 3), cotton white	272/185 (3x)



Naturo L / Arona



				Dimension cm
Cadro 23	Rahmen Breiten Längen	cadre largeurs longueurs	frame widths lengths	120, 140, 160, 180, 200 200, 210, 220
Cielo anthracit	Baldachin Breiten Höhen	baldachin largeurs hauteurs	canopy widths heights	120, 140, 160, 180, 200 20
Naturo L Arona	Kopfteil Kissen, Casual carbon 334	tête de lit coussin, Casual carbon 334	headboard cushion, Casual carbon 334	140, 160, 180, 200 140, 160, 180/200

Alle Holzteile in Wildeiche natur, gebürstet, geölt | toutes les parties en bois en chêne naturel, brossé, huilé | all wooden parts in wildoak natural, brushed, oiled

Weitere Beimöbel siehe Register 2 | autres accessoires voir registre 2 | further accessories see index 2

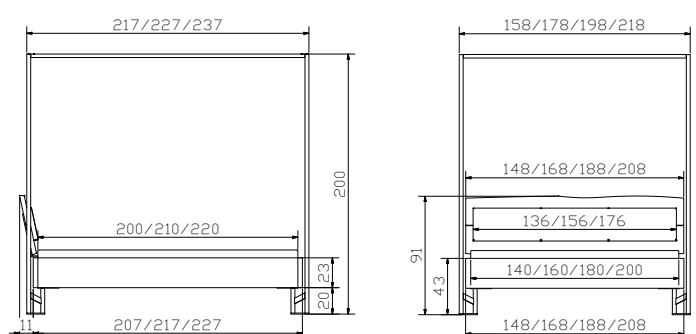



				Dimension cm
Coset	Sekretär	secrétaire	bureau	120/60/86
Vecio	Bank	banquette	bench	110/27/45
Caja	Nachttisch	table de nuit	bedside table	48/41/16
Smart white	Lampen (2er Set), weiss 12V DC, 30 LED warm Dreistufenschaltung	lampes (set de 2), blanc 12V DC, 30 LED warm interrupteur à 3 crans	lamps (set of 2), white 12V DC, 30 LED warm three step circuit	



Details siehe Seite 10.9

Détails voir page 10.9

Details see page 10.9



				Dimension cm
Cadro 23	Rahmen Breiten Längen	cadre largeurs longueurs	frame widths lengths	120, 140, 160, 180, 200 200, 210, 220
Practico-Box	Weiss Breiten Längen Höhe	blanc largeurs longueur hauteur	white widths lengths height	90, 100, 120, 140, 160, 180, 200 200, 210, 220 25
Malta	Kopfteil, Kabo calc 630 siehe Register 1	tête de lit, Kabo calc 630 voir registre 1	headboard, Kabo calc 630 see index 1	120, 140, 160, 180, 200

Alle Holzteile in Wildeiche pure, gebürstet, geölt | toutes les parties en bois en chêne nouveau pure, brossé, huilé | all wooden parts in wildoak pure, brushed, oiled

Lampen und weitere Beimöbel siehe Register 2 | lampes et autres accessoires voir registre 2 | lamps and further accessories see index 2

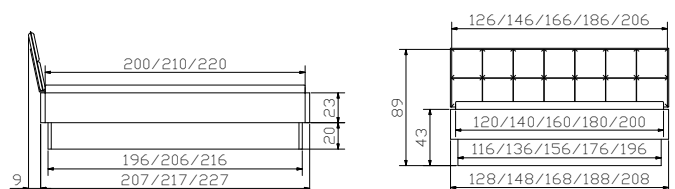



				Dimension cm
Coset	Sekretär	secrétaire	bureau	120/60/86
Vecio	Bank	banquette	bench	110/27/45
Cessa Seca iron	Kommode Griffe (3er Set)	commode poignées (set de 3)	chest of drawers handles (set of 3)	120/48/80
Carpi	Nachttisch höhenverstellbar	table de nuit réglable en hauteur	bedside table adjustable in height	52/42/34–53

Alle Holzteile in Wildeiche natur, gebürstet, geölt | toutes les parties en bois en chêne nouveau naturel, brossé, huilé | all wooden parts in wildoak natural, brushed, oiled
Weitere Beimöbel siehe Register 2 | autres accessoires voir registre 2 | further accessories see index 2



				Dimension cm
Cadro 23	Rahmen Breiten Längen	cadre largeurs longueurs	frame widths lengths	120, 140, 160, 180, 200 200, 210, 220
Indus iron	Kufen Breiten Höhen	patins largeurs hauteurs	vats widths heights	140, 160, 180, 200 20, 25
Sion Ravo	Kopfteil Kissen, Alpina anthrazit 391	tête de lit coussin, Alpina anthrazit 391	headboard cushion, Alpina anthrazit 391	140, 160, 180, 200 140, 160, 180, 200

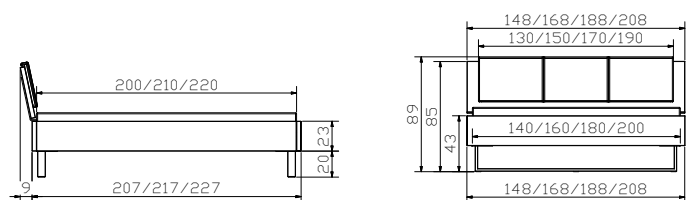



Cerina	Nachttisch	table de nuit	bedside table	Dimension cm 48/43/57
---------------	------------	---------------	---------------	---------------------------------

Alle Holzteile in Wildeiche natur, gebürstet, geölt | toutes les parties en bois en chêne naturel, brossé, huilé | all wooden parts in wildoak natural, brushed, oiled
Weitere Beimöbel siehe Register 2 | autres accessoires voir registre 2 | further accessories see index 2



				Dimension cm
Cadro 23	Rahmen Breiten Längen	cadre largeurs longueurs	frame widths lengths	120, 140, 160, 180, 200 200, 210, 220
Ivio	Füße Höhen	pièds hauteurs	feet heights	10, 20, 25, 30
Umbia L	Wandpaneel, Kitana grigio 602 nur für Wandmontage siehe Register 1	panneau mural, Kitana grigio 602 uniquement pour montage mural voir registre 1	wall panel, Kitana grigio 602 wall assembly only see index 1	153, 173, 193, 213

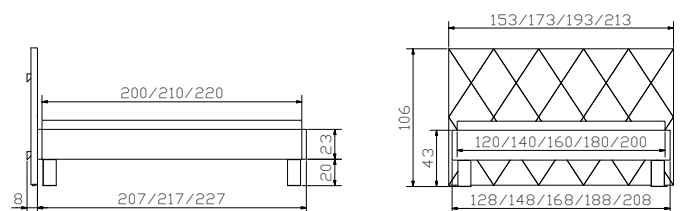



				Dimension cm
Claudio alu	Herrendiener	valet	dressboy	45/28/107
Ludo	Nachttisch/Hocker	table de nuit/tabouret	bedside table/stool	40/40/55
Tree	Nachttisch/Hocker	table de nuit/tabouret	bedside table/stool	Ø 42/44

Alle Holzteile in Wildeiche pure, gebürstet, geölt | toutes les parties en bois en chêne nouveau pure, brossé, huilé | all wooden parts in wildoak pure, brushed, oiled

Tree in Echtbeton | Tree en béton véritable | Tree in real concrete

Weitere Beimöbel siehe Register 2 | autres accessoires voir registre 2 | further accessories see index 2



Dimension cm

Cadro 23	Rahmen Breiten Längen	cadre largeurs longueurs	frame widths lengths	120, 140, 160, 180, 200 200, 210, 220
Leno	Füße Höhe	pièds hauteur	feet height	20, 25
Obag	Kopfteil, Campos blanc 372 siehe Register 1	tête de lit, Campos blanc 372 voir registre 1	headboard, Campos blanc 372 see index 1	140, 160, 180, 200

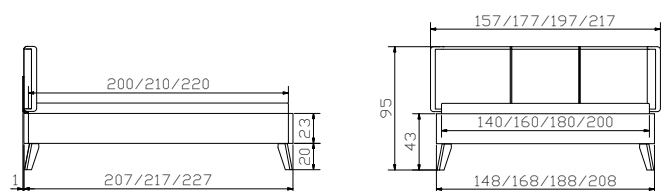



				Dimension cm
Coset	Sekretär	secrétaire	bureau	120/60/86
Tree	Nachttisch/Hocker	table de nuit/tabouret	bedside table/stool	Ø 42/44
Cera	Nachttisch	table de nuit	bedside table	60/48/38
Slid anthracit	Kufen Breiten Höhen	patins largeurs hauteurs	vats widths heights	140, 160, 180, 200 20, 25

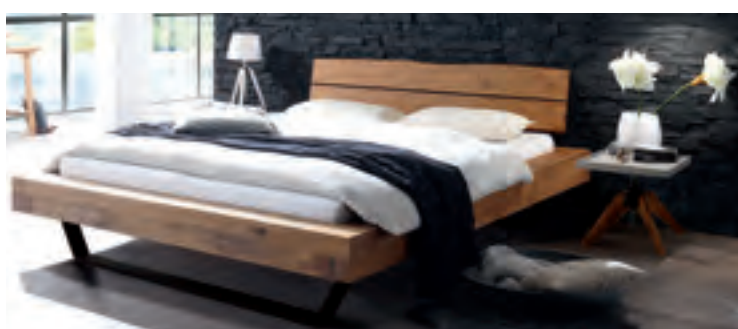

Aosta 16



				Dimension cm
Aosta 16	Rahmen Breiten Längen	cadre largeurs longueurs	frame widths lengths	140, 160, 180, 200 200, 210, 220
Ivio	Füße Höhen	pieds hauteurs	feet heights	10, 20, 25, 30
Naturo M	Kopfteil	tête de lit	headboard	140, 160, 180, 200

Alle Holzteile in Wildeiche natur, gebürstet, geölt | toutes les parties en bois en chêne naturel, brossé, huilé | all wooden parts in wildoak natural, brushed, oiled

Tree in Echtbeton | Tree en beton véritable | Tree in real concrete

Weitere Beimöbel siehe Register 2 | autres accessoires voir registre 2 | further accessories see index 2

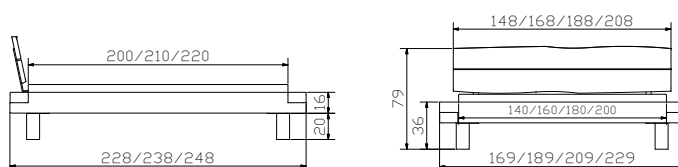



				Dimension cm
Chest	Kommode	commode	chest of drawers	105/49/76
Tree	Nachttisch/Hocker	table de nuit/tabouret	bedside table/stool	Ø 42/44

Bei hohen Matratzen kann mit dem Verlängerungsadapter das Kopfteil um 12 cm erhöht werden.

La tête de lit peut être rehaussée de 12 cm avec l'adaptateur quand le matelas est plus épais.

With the extension adapter the headboard can be extended 12 cm if mattresses are high.

Balco-Hold L (Balco)

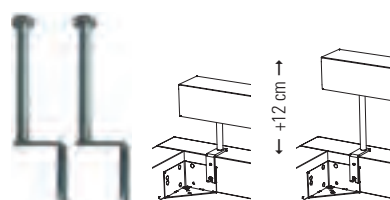

Alle Holzteile in Wildeiche natur, gebürstet, geölt | toutes les parties en bois en chêne nouveau naturel, brossé, huilé | all wooden parts in wildoak natural, brushed, oiled
Korpus Chest MDF betonfarbig lackiert | corps Chest en mdf teinté béton, laqué | corpus Chest in mdf concrete coloured, lacquered

Tree in Echtbeton grey | Tree en beton véritable grey | Tree in real concrete grey

Weitere Beimöbel siehe Register 2 | autres accessoires voir registre 2 | further accessories see index 2



				Dimension cm
Aosta 16	Rahmen Breiten Längen	cadre largeurs longueurs	frame widths lengths	140, 160, 180, 200 200, 210, 220
Skid	Kufen Breiten Höhen	patins largeurs hauteurs	vats widths heights	140, 160, 180, 200 20, 25
Balco Nakio	Kopfteil Kissen (2er Set), Ranch stone 660	tête de lit coussins (set de 2), Ranch stone 660	headboard cushions (set of 2), Ranch stone 660	140/160, 180/200

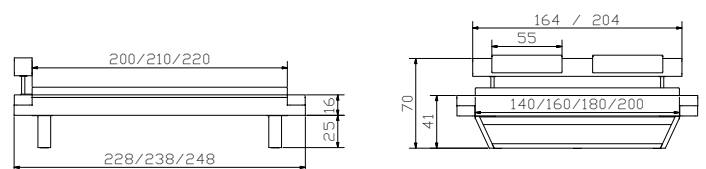



				Dimension cm
Tola	Kommode	commode	chest of drawers	50/49/105
Jone 10 anthracit	Füsse	pieds	feet	
Claudio anthracit	Herrendiener	valet	dressboy	45/28/107
Modo	Nachttisch	table de nuit	bedside table	50/49/43
Jone 10 anthracit	Füsse	pieds	feet	10

Alle Holzteile in Wildeiche natur, gebürstet, geölt | toutes les parties en bois en chêne naturel, brossé, huilé | all wooden parts in wildoak natural, brushed, oiled
Korpus Tola + Modo MDF betonfarbig lackiert | corps Tola + Modo en mdf teinté béton, laqué | corpus Tola + Modo in mdf concrete coloured, lacquered
Weitere Beimöbel siehe Register 2 | autres accessoires voir registre 2 | further accessories see index 2



				Dimension cm
Aosta 16	Rahmen Breiten Längen	cadre largeurs longueurs	frame widths lengths	140, 160, 180, 200 200, 210, 220
Slid anthracit	Kufen Breiten Höhen	patins largeurs hauteurs	vats widths heights	140, 160, 180, 200 20, 25
Opera	Kopfteil, Casual carbon 334	tête de lit, Casual carbon 334	headboard, Casual carbon 334	140, 160, 180, 200

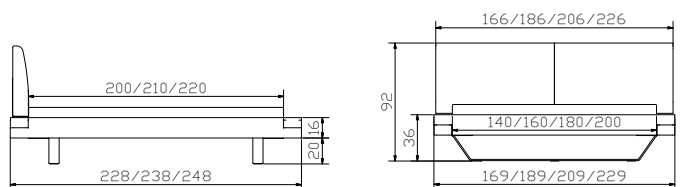



				Dimension cm
Resto	Bank	banquette	bench	148/37/38
Vano	Kissen, Casual carbon 334	coussin, Casual carbon 334	cushion, Casual carbon 334	136/34/3
Ludo	Nachttisch/Hocker	table de nuit/tabouret	bedside table/stool	40/40/55
Smart black	Lampen (2er Set), schwarz 12V DC, 30 LED warm Dreistufenschaltung	lampes (set de 2), noir 12V DC, 30 LED warm interrupteur à 3 crans	lamps (set of 2), black 12V DC, 30 LED warm three step circuit	

Alle Holzteile in Wildeiche natur, gebürstet, geölt | toutes les parties en bois en chêne naturel, brossé, huilé | all wooden parts in wildoak natural, brushed, oiled
Lampen und weitere Beimöbel siehe Register 2 | lampes et autres accessoire voir registre 2 | lamps and further accessories see index 2

Pilatus 23



				Dimension cm
Pilatus 23	Rahmen Breiten Längen	cadre largeurs longueurs	frame widths lengths	140, 160, 180, 200 200, 210, 220
Quada anthracit	Füsse Höhen	pieds hauteurs	feet heights	20, 25
Ripo	Kopfteil, Casual carbon 334 siehe Register 1	tête de lit, Casual carbon 334 voir registre 1	headboard, Casual carbon 334 see index 1	140, 160, 180, 200

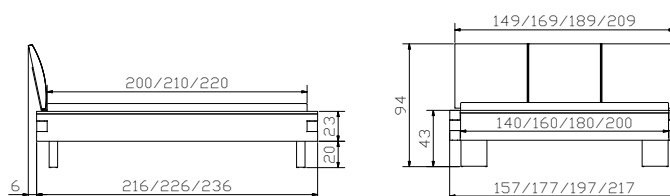



				Dimension cm
Alpa	Kopfteil	tête de lit	headboard	140, 160, 180, 200

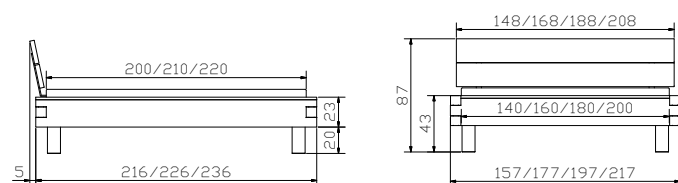

10.50

Alle Holzteile in Wildeiche natur, gebürstet, geölt | toutes les parties en bois en chêne naturel, brossé, huilé | all wooden parts in wildoak natural, brushed, oiled

Weitere Beimöbel siehe Register 2 | autres accessoires voir registre 2 | further accessories see index 2



				Dimension cm
Pilatus 23	Rahmen Breiten Längen	cadre largeurs longueurs	frame widths lengths	140, 160, 180, 200 200, 210, 220
Ivio	Füße Höhen	pieds hauteurs	feet heights	10, 20, 25, 30
Sion	Kopfteil	tête de lit	headboard	140, 160, 180, 200
Caja	Nachttisch	table de lit	bedside table	48/41/16

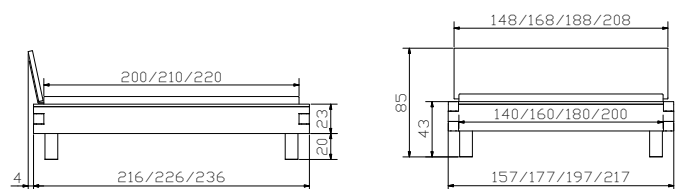

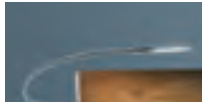

				Dimension cm
Vecio	Bank	banquette	bench	110/27/45
Carpi	Nachttisch höhenverstellbar	table de nuit réglable en hauteur	bedside table adjustable in height	52/42/34–53
Boa chrom	Lampen (2er Set) 12V DC, 12 LED warm	lampes (set de 2) 12V DC, 12 LED warm	lamps (set of 2) 12V DC, 12 LED warm	

Alle Holzteile in Wildeiche natur, gebürstet, geölt | toutes les parties en bois en chêne naturel, brossé, huilé | all wooden parts in wildoak natural, brushed, oiled
Lampen und weitere Beimöbel siehe Register 2 | lampes et autres accessoires voir registre 2 | lamps and further accessories see index 2



				Dimension cm
Pilatus 23	Rahmen Breiten Längen	cadre largeurs longueurs	frame widths lengths	140, 160, 180, 200 200, 210, 220
Grado chrom	Füsse Höhen	pieds hauteurs	feet heights	20
Sion Sano	Kopfteil Kissen (2er Set), Casual olive 333	tête de lit coussins (set de 2), Casual olive 333	headboard cushions (set of 2), Casual olive 333	140, 160, 180, 200 55/4/35

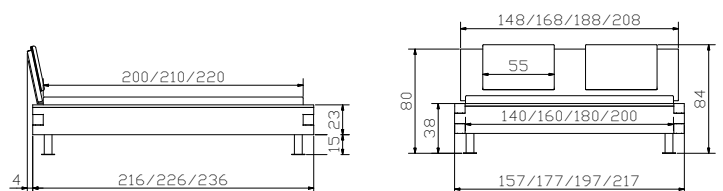



swiss bed concept



HASENA
the dream factory



OAKWILD BORMIO/CORTINA

Wildeiche massiv | chêne noueux massif | solid wildoak

Bettrahmen | cadre de lit | bedframe

Bormio 18

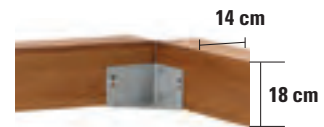

Breiten | largeurs | widths:
140, 160, 180, 200 cm

Längen | longueurs | lengths:
200, 210, 220 cm

Einlegetiefe | hauteur encastrable | insertion depth:
18 cm

Cortina 18

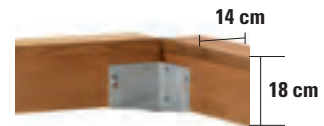

Breiten | largeurs | widths:
140, 160, 180, 200 cm

Längen | longueurs | lengths:
200, 210, 220 cm

Einlegetiefe | hauteur encastrable | insertion depth:
18 cm

Holz | bois | wood



93 Wildeiche natur, gebürstet, geölt

Chêne nouveau naturel,
brossé, huilé
Wildoak natural, brushed,
oiled

Eichenholz ist ein Naturmaterial, das im Laufe der Jahre reift und seinen Charakter ändert. Der deutlich sichtbare Jahresringaufbau verleiht der Eiche eine kräftige, gleichmäßige Struktur. Äste und Markstrahlen im Eichenholz sind völlig natürlich. Diese verleihen Oak-Wild seinen aussergewöhnlichen und markanten Charakter. Die Eiche vermittelt Ruhe, Geborgenheit und Beständigkeit.

Bei der Ausführung Wild wird bewusst mit Rissen und Ästen versehenes Holz verwendet, um den speziellen Wild-Look und Charakter zu erreichen. Farb- und Strukturunterschiede sind bei Echtholz naturbedingte Eigenschaften.

Le bois de chêne est un matériau naturel, qui mûrit et change de caractère au fil des années. Les anneaux de croissance nettement visibles prêtent au chêne une structure puissante et uniforme. Les noeuds et veinures sont tout à fait naturels dans le bois de chêne ce qui donne son caractère exceptionnel à Oak-Wild. Le chêne procure le repos et la continuité.

Pour la version chêne nouveau nous utilisons volontairement du bois fissuré et nouveau afin d'obtenir le look et le caractère de ce matériau. Les différences de couleur et structure sont des particularités naturelles du bois massif.

Oak wood is a natural material, which changes his character and matures over the years. The clearly visible annual rings gives a strong and uniform structure to the oak. Branches and core radiations in oak are completely natural. These gives Oak-Line his unique and distinctive character. The oak procures peace and durability.

For achieving the special wild look and character, we are using deliberately cracked and branched wood for the wild finish. Differences of colours and structures are natural characters of solid wood.

Traversen | traverses | bars

Wir empfehlen grundsätzlich den Einsatz von Crosstraver (Quertraverse) oder Midtraver (Längstraverse).

Nous recommandons en général l'utilisation de Crosstraver (traverse transversale) ou Midtraver (traverse centrale).

We recommend basically the insertion of Crosstraver (central cross bar) or Midtraver (central bar).

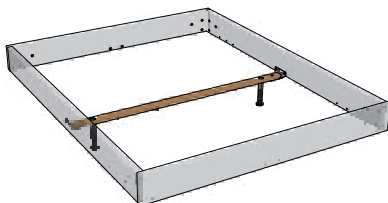

Crosstraver

Quertraverse | traverse transversale | central cross bar

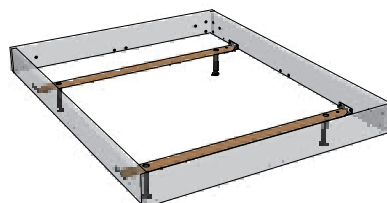

Crosstraver-Twin

Quertraversen | traverses transversales | cross bars

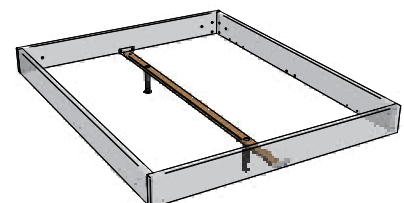

Midtraver

Längstraverse | traverse centrale | central bar

Für alle Bettbreiten | pour toutes les largeurs de lit | for all bed widths

Für alle Bettbreiten | pour toutes les largeurs de lit | for all bed widths

Für Betten ab Breite 160 cm mit 2 Lattenrosten oder Motorrahmeneinbau | pour les lits à partir de 160 cm de largeur avec 2 sommiers ou l'installation d'un cadre motorisé | for beds from 160 cm width with 2 slats or motor frame installation

Füsse | pieds | feet

Cobo 10

Cobo 20

Cobo 25

Cobo 20

Cobo 25

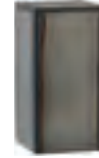

	Masse cm dim. cm	Höhen cm hauteurs cm heights cm			Holzfarben couleurs bois colours wood
Holz bois wood		10	20	25	93
Cobo 10	14,3/14,3/28,6	●			●
Cobo 20	14,3/14,3/38,6		●		●
Cobo 25	14,3/14,3/43,6			●	●

	Masse cm dim. cm	Höhen cm hauteurs cm heights cm		Farben Holz + Metall couleurs bois + métal colours wood + metal	
		20	25	20	45
Cobo 20	14,4/14,4/38,7	●		●	●
Cobo 25	14,4/14,4/43,7		●	●	●

Beton = Holz massiv, betonfarbig lackiert | Beton = bois massif, teinté béton, lacqué | beton = solid wood, concrete coloured, lacquered



*** Unsere Metallfüsse und Griffe in der Ausführung Iron werden bei über 1000° Celsius geschweisst. Die Verfärbungen der Schweissnähte und die Patina verleihen das gewisse Extra und sind gewollt.**

Nos pieds et poignées en métal en exécution Iron sont soudés à plus de 1000° Celsius. La coloration des soudures ainsi que la patine sont voulues et leurs donnent une touche unique. Our metal feet and handles in exécution Iron are welded at over 1000° Celsius. The discolouration of the weld and the patina are intended and gives them that little extra.

Beton | béton | concrete

Metall | métal | metal



20
Beton grey
béton grey
concrete grey

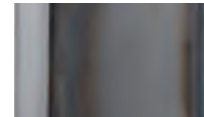

45*
Iron

Roll-Box 20/25



Voraussetzungen für Einsatz Bettkasten

Generell

Bettfusshöhe von mindestens 20 oder 25 cm erforderlich.

Seitlich

mit Midtraver möglich.

Optionen

Deckel Covero in weiss, Stoffabdeckung Saceto in Polyester grau.

Roll-Box 20/25 + Covero



Conditions d'utilisation d'un tiroir de lit

En général

Une hauteur de pieds de lit d'au moins 20 cm ou 25 cm est nécessaire.

Insertion latérale

avec Midtraver possible.

Options

Couvercle Covero en blanc, tissu de protection Saceto en polyester gris.

Roll-Box 20/25 + Saceto



Requirements for using bed drawer

General

Feet of bed need a minimum height of 20 cm or 25 cm.

Laterally

with Midtraver possible.

Options

Covero in white, tissue of protection Saceto in polyester grey.



Roll-Box 20

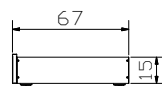

Roll-Box 25

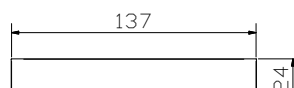
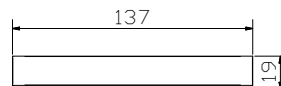
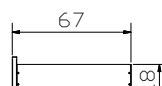

Stauraum | compartiment de rangement | storage space

Roll-Box 20 = 134 × 61 × 13 cm

Roll-Box 25 = 134 × 61 × 16 cm

Kopfteile | têtes de lit | headboards

Alpa



Dimension: 140, 160, 180, 200

Lisio



Dimension: 140, 160, 180, 200

Naturo M



Dimension: 140, 160, 180, 200

Balco



Dimension: 140/160, 180/200

Sion



Dimension: 140, 160, 180, 200

Naturo L



Dimension: 140, 160, 180, 200

Adapter | adaptateur | adapter

Bei hohen Matratzen kann mit dem Verlängerungsadapter das Kopfteil erhöht werden.

La tête de lit peut être rehaussée avec l'adaptateur quand le matelas est plus épais.

With the extension adapter the headboard can be extended if mattresses are high.

Head-Plus

Metall | métal | metal

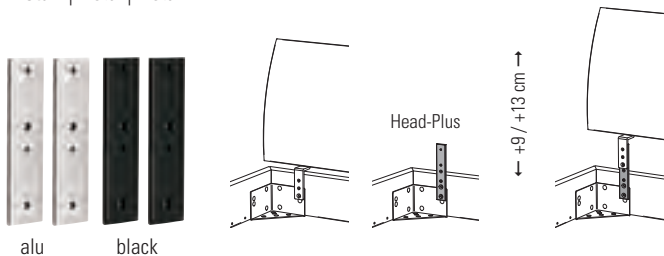

Balco-Hold L (Balco)

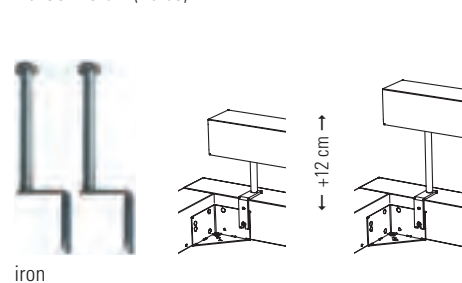

Ausführungen | exécutions | executions

Holz | bois | wood



93
Wildeiche natur, gebürstet, geölt
 Chêne nouveau naturel, brossé, huilé
 Wildoak natural, brushed, oiled

10.58

Kissen zu Kopfteilen | coussins pour têtes de lit | cushions for headboards

Arona + Alpa



Lumo + Alpa



Nakio + Balco



Ravo + Sion



Sano + Sion



Suny + Alpa



Befestigung mit 2 Bändern (Klettverschluss)

Fixation avec 2 bandes (Velcro®)

Fixation with 2 ribbons (Velcro® fastener)

Kissen coussins cushions	Effektive Masse cm dimensions effectives cm effective dimensions cm	zu Kopfteilen pour têtes de lit for headboards				Breitenmasse cm dimensions de largeur cm widths dimensions cm
		Alpa	Balco	Naturo M/L	Sion	
Arona	136, 156, 176×3,5×25	●		●		140, 160, 180/200
Lumo	136, 156, 176×6×25	●		●		140, 160, 180/200
Nakio (2er Set set de 2 set of 2)	55×19×14		●			
Ravo	130, 150, 170, 190×3,5×35	●			●	140, 160, 180, 200
Sano (2er Set set de 2 set of 2)	55×4×35	●			●	
Suny (2er Set set de 2 set of 2)	55×6×40	●			●	

Stoffauswahl/Farben für Kissen siehe Register 1, Seiten 6–7

Choix de tissus/couleurs pour coussins voir registre 1, pages 6–7

Choice of tissues/colours for cushions see index 1, pages 6–7

gepolstert | rembourrées | upholstered

Dorma



Dimension: 140, 160, 180, 200

Opera



Dimension: 140, 160, 180, 200

Nachttische, Kommoden | tables de nuit, commodes | bedside tables, chests of drawers

Osta

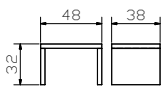

Cubo

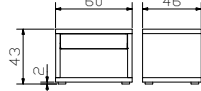

Menza

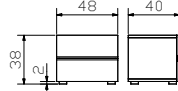

Cera

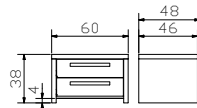

Cera + Seca



Talo

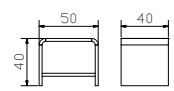

Caja

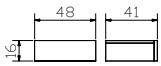

für Montage am Bett
pour montage au lit
for assembling directly
to the bed

Carpi

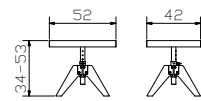

höhenverstellbar
réglable en hauteur
adjustable in height

inkl. Glasplatte
plateau en verre inclus
incl. glass plate

Ludo

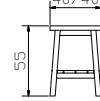

Pira*

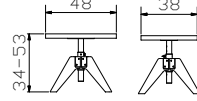

höhenverstellbar
réglable en hauteur
adjustable in height

***Auflageplatte Echt-
beton** | plaque d'appui
béton véritable | support
plate real concrete

Cara

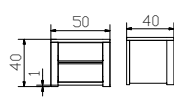

Koro

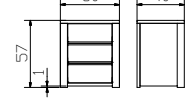

Cerina

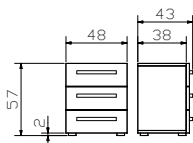

Cerina + Seca



Cessa

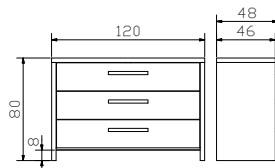

Aida

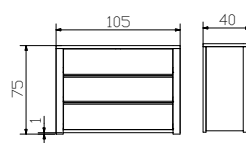

Modo

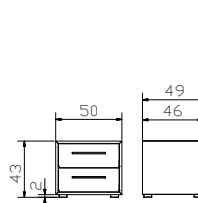

Tola

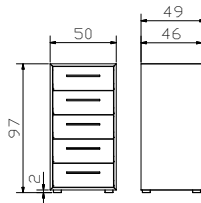

Chest

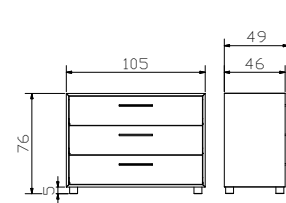

Griffe | poignées | handles

Seca
= Cera, Cerina, Cessa
Modo, Tola, Chest



Iron

Anthracit

Rivo
= Cera, Cerina, Cessa
Modo, Tola, Chest



Used

Anthracit

**Cera, Cerina, Cessa, Modo, Tola und Chest
standardmässig mit Holzgriffen, optional Seca
und Rivo Griffe.** | Cera, Cerina, Cessa, Modo, Tola et
Chest standard avec poignées en bois, en option
poignées Seca et Rivo. | Cera, Cerina, Cessa, Modo,
Tola and Chest with wooden handles standard,
optional Seca and Rivo handles.

Korpus = MDF betonfarbig lackiert, Innenschubladen = Akazie massiv, grau lackiert; Fronten in Wildeiche natur erhältlich | Corps = mdf teinté beton, laqué; tiroirs
intérieur = acacia massif, gris lacqué, façades en chêne naturel disponible | Corpus = mdf concrete coloured, lacquered; inside drawers = solid acacia, grey lacquered, fronts
in oak natural available

Zubehör, Beimöbel | accessoires | accessories

Bank + Kissen | banquette + coussin | bench + cushion

Calmo

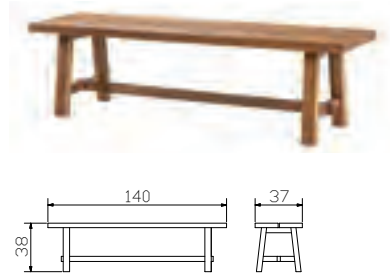

***Metallstange/Rückplatte links und rechts montierbar**
Option: Tray Holzablage für Atrio = Beton (MDF) lackiert

barre métallique/plaque arrière peut être montée à gauche et à droite
 option: vide poche Tray pour Atrio = béton (mdf) laqué
 metal bar/back plate can be assembled left and right
 option: wooden shelf Tray for Atrio = concrete (mdf) lacquered

Atrio* alu, anthracit + Tola

Option: Tray



Resto

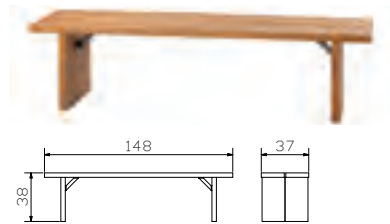

Vano

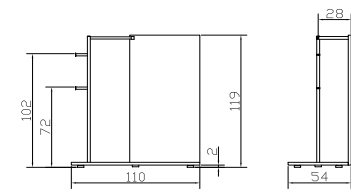
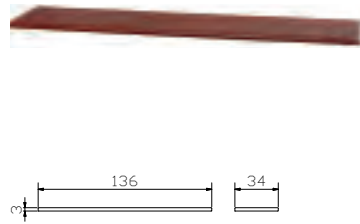

Topia

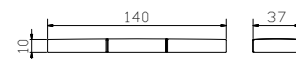

Vano, Topia

Bezugsstoffe siehe Register 1, Seiten 6 – 7
 Tissus de revêtement voir registre 1, pages 6 – 7
 Cover fabrics see index 1, pages 6 – 7

Herrendiener | valet | dressboy

Claudio alu, anthracit, iron

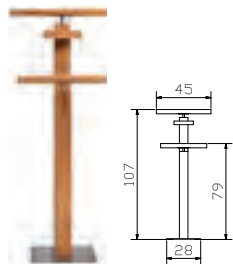

Sekretär | secrétaire | bureau

Coset

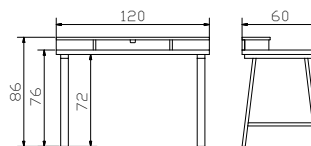

Vecio

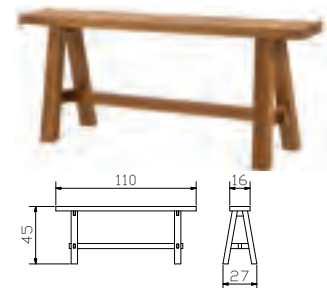

Tree

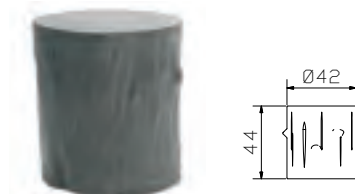

Duqa anthracit

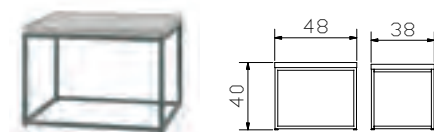

Tree + Duqa = Echtbeton, Farb- und Struktur-differenzen sind naturbedingte Eigenschaften | béton véritable, les différences de couleurs et structures sont des particularités naturelles. | real concrete, differences in colour and structures are natural characteristics.

Ausführungen | exécutions | executions

Beton | béton | concrete



20 Beton grey | béton grey
 concrete grey

Holz | bois | wood



93 Wildeiche natur, gebürstet, geölt
 Chêne nouveau naturel, brossé, huilé
 Wildoak natural, brushed, oiled

Metal | métal | metal



04 Used

16 Anthracit

45 Iron

Used = Metall galvanisiert | métal galvanisé | metal galvanised
Anthracit = Metall pulverbeschichtet | métal thermolaqué | metal powder-coated
Iron = Metall geflammt, pulverbeschichtet | métal flammé, thermolaqué | metal mottled, powder-coated



				Dimension cm
Chest	Kommode	commode	chest of drawers	105/49/76
Modo	Nachttisch	table de nuit	bedside table	50/49/43

Bormio 18



				Dimension cm
Bormio 18	Rahmen Breiten Längen	cadre largeurs longueurs	frame widths lengths	140, 160, 180, 200 200, 210, 220
Cobo	Füsse, Beton grey Höhen	pieds, béton grey hauteurs	feet, concrete grey heights	20, 25
Naturo L	Kopfteil	tête de lit	headboard	140, 160, 180, 200

Alle Holzteile in Wildeiche natur, gebürstet, geölt | toutes les parties en bois en chêne nouveau naturel, brossé, huilé | all wooden parts in wildoak natural, brushed, oiled

Korpus Chest + Modo MDF betonfarbig lackiert | corps Chest + Modo en mdf teinté béton, laqué | corpus Chest + Modo in mdf concrete coloured, lacquered

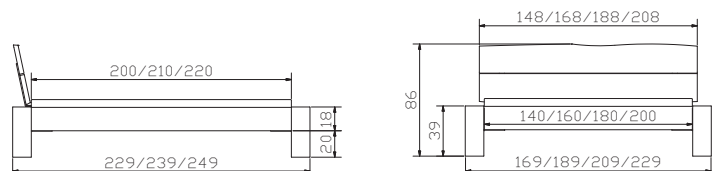



				Dimension cm
Coset	Sekretär	secrétaire	bureau	120/60/86
Vecio	Bank	banquette	bench	110/27/45
Osta	Nachttisch	table de nuit	bedside table	48/38/32

Bei hohen Matratzen kann mit dem Verlängerungsadapter das Kopfteil um 12 cm erhöht werden.

La tête de lit peut être rehaussée de 12 cm avec l'adaptateur quand le matelas est plus épais.
 With the extension adapter the headboard can be extended 12 cm if mattresses are high.

Balco-Hold L (Balco)

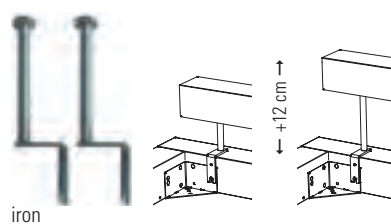

iron



				Dimension cm
Bormio 18	Rahmen Breiten Längen	cadre largeurs longueurs	frame widths lengths	140, 160, 180, 200 200, 210, 220
Cobo	Füsse Höhen	pieds hauteurs	feet heights	10, 20, 25
Balco Nakio	Kopfteil Kissen (2er Set) Casual carbon 334	tête de lit coussins (set de 2) Casual carbon 334	headboard cushions (set of 2) Casual carbon 334	140/160, 180/200 55/19/14

Alle Holzteile in Wildeiche natur, gebürstet, geölt | toutes les parties en bois en chêne naturel, brossé, huilé | all wooden parts in wildoak natural, brushed, oiled

Weitere Beimöbel siehe Register 2 | autres accessoires voir registre 2 | further accessories see index 2

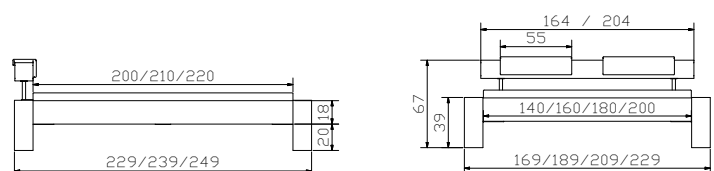



				Dimension cm
Cessa	Kommode	commode	chest of drawers	120/48/80
Roll-Box 20	Bettkasten Höhen	tiroir de lit hauteurs	bed drawer heights	137/67 19, 24
Cerina Seca iron	Nachttisch Griffe (3er Set)	table de nuit poignées (set de 3)	bedside table handles (set of 3)	48/43/57

Alle Holzteile in Wildeiche natur, gebürstet, geölt | toutes les parties en bois en chêne nouveau naturel, brossé, huilé | all wooden parts in wildoak natural, brushed, oiled
Weitere Beimöbel siehe Register 2 | autres accessoires voir registre 2 | further accessories see index 2



				Dimension cm
Bormio 18	Rahmen Breiten Längen	cadre largeurs longueurs	frame widths lengths	140, 160, 180, 200 200, 210, 220
Cobo iron	Füße Höhen	pièds hauteurs	feet heights	20, 25
Sion Sano	Kopfteil Kissen (2er Set) Vintage fango 520	tête de lit coussins (set de 2) Vintage fango 520	headboard cushions (set of 2) Vintage fango 520	140, 160, 180, 200 55/4/35

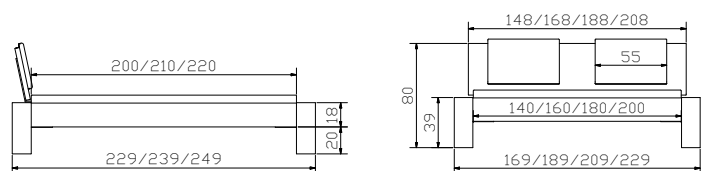



Cortina 18





				Dimension cm
Claudio alu	Herrendiener	valet	dressboy	45/28/107
Osta	Nachttisch	table de nuit	bedside table	48/38/32

Alle Holzteile in Wildeiche natur, gebürstet, geölt | toutes les parties en bois en chêne nouveau naturel, brossé, huilé | all wooden parts in wildoak natural, brushed, oiled
Weitere Beimöbel siehe Register 2 | autres accessoires voir registre 2 | further accessories see index 2



				Dimension cm
Cortina 18	Rahmen Breiten Längen	cadre largeurs longueurs	frame widths lengths	140, 160, 180, 200 200, 210, 220
Cobo	Füße Höhen	pieds hauteurs	feet heights	10, 20, 25
Opera	Kopfteil, Kabo calc 630	tête de lit, Kabo calc 630	headboard, Kabo calc 630	140, 160, 180, 200

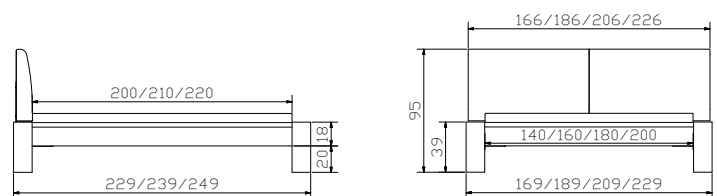



swiss bed concept



OAKWILD VINTAGE

Wildeiche massiv | chêne nouveau massif | solid wildoak





Bettrahmen | cadre de lit | bedframe

Cadro 18



Breiten | largeurs | widths:
90, 100, 120, 140, 160, 180, 200 cm

Längen | longueurs | lengths:
190, 200, 210, 220 cm

Einlegetiefe | hauteur encastrable | insertion depth:
18 cm

Cadro 23



Breiten | largeurs | widths:
140, 160, 180, 200 cm

Längen | longueurs | lengths:
200, 210, 220 cm

Einlegetiefe | hauteur encastrable | insertion depth:
18*, 23 cm

Bloc 16



Breiten | largeurs | widths:
140, 160, 180, 200 cm

Längen | longueurs | lengths:
200, 210, 220 cm

Einlegetiefe | hauteur encastrable | insertion depth:
16 cm

Ausführungen | exécutions | executions

Holz | bois | wood

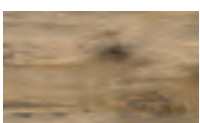

90
**Wildeiche Vintage natur,
geölt**
Chêne nouveau Vintage
naturel, huilé
Wildoak Vintage natural,
oiled

10.78



Detail | détail | detail
Bloc 16

Traversen | traverses | bars

Wir empfehlen grundsätzlich den Einsatz von Crosstraver (Quertraverse) oder Midtraver (Längstraverse).

Nous recommandons en général l'utilisation de Crosstraver (traverse transversale) ou Midtraver (traverse centrale).

We recommend basically the insertion of Crosstraver (central cross bar) or Midtraver (central bar).

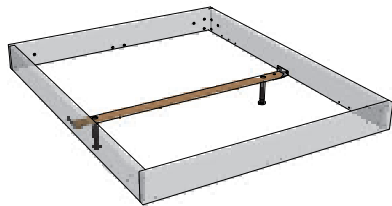

Crosstraver

Quertraverse | traverse transversale | central cross bar

Für alle Bettbreiten | pour toutes les largeurs de lit | for all bed widths

Achtung: Crosstraver ist nicht mit den Füßen Lovie-Box und Practico-Box einsetzbar

Attention : Crosstraver ne peut pas être utilisée avec les pieds Lovie-Box et Practico-Box

Attention: Crosstraver cannot be used with the Lovie-Box and Practico-Box

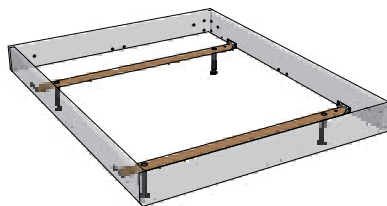

Crosstraver-Twin

Quertraversen | traverses transversales | cross bars

Für alle Bettbreiten | pour toutes les largeurs de lit | for all bed widths

Achtung: Crosstraver-Twin ist nicht mit den Füßen Evio, Vilo, Lovie-Box und Practico-Box einsetzbar

Attention : Crosstraver-Twin ne peut pas être utilisée

avec les pieds Evio, Vilo, Lovie-Box et Practico-Box
Attention: Crosstraver-Twin cannot be used with legs Evio, Vilo, Lovie-Box and Practico-Box

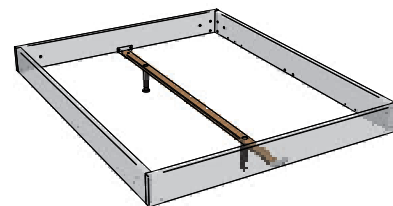

Midtraver

Längstraverse | traverse centrale | central bar

Für Betten ab Breite 160 cm mit 2 Lattenrosten oder Motorrahmeneinbau | pour les lits à partir de 160 cm de largeur avec 2 sommiers ou l'installation d'un cadre motorisé | for beds from 160 cm width with 2 slats or motor frame installation

Achtung: Midtraver ist nicht mit den Füßen Evio, Vilo, Lovie-Box und Practico-Box einsetzbar

Attention : Midtraver ne peut pas être utilisée avec les pieds Evio, Vilo, Lovie-Box et Practico-Box

Attention: Midtraver cannot be used with legs Evio, Vilo, Lovie-Box and Practico-Box

* Cadro 23

Bei der Einlegetiefe 18 cm sind die Füße/Sockel um 5 cm versenkt und um diese Höhe weniger sichtbar.

Avec les équerres en position haute (18 cm) les pieds/sockle sont encastrés de 5 cm sous le cadre et donc moins visibles.

With the insertion depth 18 cm the feet/socket are sunken in by 5 cm and this height less visible.

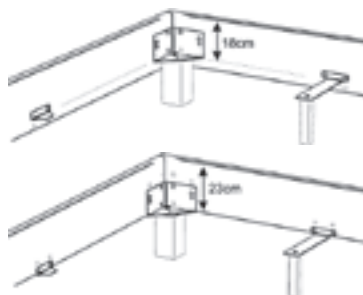

Option Midtraver-move

Achtung: nicht bei Füßen in der Höhe 30 cm, Lovie-Box und Practico-Box einsetzbar

Attention : ne s'applique pas aux pieds à une hauteur de 30 cm, Lovie-Box et Practico-Box

Attention: not applicable for feet at a height of 30 cm, Lovie-Box and Practico-Box

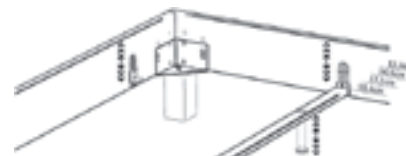

Schlafgemach im Retro-Chic

Mit unseren Oak-Vintage-Möbelstücken holen Sie sich den kantig-robusten Charme vergangener Zeiten in Ihr Schlafzimmer. Der spezielle «Used-Look» verströmt nostalgische Wärme und Behaglichkeit.

Für die Oak-Vintage-Reihe verwenden wir lang gereifte, massive Wildeiche mit ausgewählten Rissen und Ästen. Durch die aufwendige, mehrstufige Oberflächenbehandlung des Massiv-Holzes, wie wiederholtes Schleifen und Ölen, erhält unsere Oak-Vintage-Linie ihren speziellen Farbton und samtweichen Touch.

Chambre à coucher en rétro chic

Avec nos meubles Vintage en chêne, vous pouvez apporter dans votre chambre à coucher le charme d'antan d'une époque révolue. L'aspect spécial «used look» dégage une chaleur et un confort nostalgiques.

Pour la gamme Oak Vintage nous utilisons du chêne sauvage massif à longue maturation avec des fissures et des nœuds sélectionnés. Le traitement de surface élaboré et en plusieurs étapes du bois massif, comme le ponçage et l'huilage répétés, confère à notre ligne Oak Vintage sa teinte et son toucher velouté particuliers.

Sleeping room in retro chic

With our Oak Vintage pieces of furniture you can bring the antique-robust charm of bygone times into your bedroom. The special «used look» exudes nostalgic warmth and comfort.

For the Oak Vintage range we use long matured, solid wild oak with selected cracks and knots. The elaborate, multi-stage surface treatment of the solid wood, such as repeated sanding and oiling, gives our Oak Vintage line its special shade and velvety touch.

Füsse | pieds | feet

Holz | bois | wood



	Masse cm dim. cm	Breiten cm largeurs cm widths cm	Höhen cm hauteurs cm heights cm	Holzfarben couleurs bois colours wood
Holz bois wood			10 20 25 30	10 16 90
Evio		90–200		● ● ● ●
Ivio	10×10		● ● ● ●	● ● ● ●
Lovie-Box** (1 Schublade/tiroir/drawer)		90–140		● ● ● ●
Lovie-Box** (2 Schubladen/tiroirs/drawers)		140–200		● ● ● ●
Practico-Box (inkl. Boden fond inclus bottom included)		90–200		● ● ● ●
Stabil*		140–200		● ● ● ●
Vilo		90–200		● ● ● ●

***Stabil nur mit Bettrahmen Bloc 16 kombinierbar** | Stabil uniquement compatible avec cadre de lit Bloc 16 | Stabil can only be assembled with bedframe Bloc 16

****bei Cadro 23 Rahmen nur mit Einlegetiefe 23 cm möglich** | avec cadre Cadro 23 uniquement possible avec la hauteur encastrable de 23 cm | with Cadro 23 frame only possible with insertion depth 23 cm

Bei Bettrahmen Cadro 23 (Einlegetiefe 18 cm) sind die Füsse/Sockel um 5 cm versenkt und um diese Höhe weniger sichtbar.

Avec cadre de lit Cadro 23 (profondeur d'insertion 18 cm) les pieds/sockle sont encastrés de 5 cm sous le cadre et donc moins visibles.

With bedframe Cadro 23 (insertion depth 18 cm) the feet/socket are sunken in by 5 cm and this height less visible.

Ausführungen | exécutions | executions

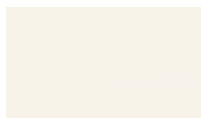

10 Weiss
Blanc
White



16 Anthracit



90 Wildeiche Vintage natur, geölt
Chêne nouveau Vintage naturel, huilé
Wildoak Vintage natural, oiled

Füsse | pieds | feet

Metall | métal | metal



Metall métal metal	Masse cm dim. cm	Breiten cm largeurs cm widths cm	Höhen cm hauteurs cm heights cm				Metallfarben couleurs métal colours metal							
			10	20	25	30	00	04	10	16	40	41	42	43
Caro	6×6		●	●	●		●		●			●		●
Cielo*** [▲]		120–200		●				●	●					
Fasio	∅5/9			●					●	●				
Gina*	3,5×3,5			●			●					●	●	
Grado	∅6/10			●			●					●		
Indus	6×2	140–200		●	●				●				●	●
Jeno	12×5		●	●	●			●	●					
Jump*	∅10/12			●			chromfarbig teinté chrome chrome coloured							
Mico	8×8		●	●	●	●		●	●			●	●	●
Quada	20×6,5			●	●			●						●
Rally	∅10			●									●	
Reca	24×12		●										●	●
Road**	∅13			●				●						
Slid	8/1	140–200		●	●				●	●			●	
Soko	∅6			●	●			●					●	
Stomp	∅8		●	●	●	●		●					●	
Tondo*	∅3,5			●					●	●	●	●	●	

* bei Cadro 23 nur Einlegetiefe 23 cm möglich | pour Cadro 23 uniquement avec profondeur d'insertion 23 cm | with Cadro 23 only 23 cm insertion depth possible

** Füsse fixiert, Rollen nur optisch | pieds fixes, roulettes uniquement décoration | feet fixed, castors only visual

***Cielo nur mit Cadro 18 und Cadro 23 Rahmen möglich | Cielo uniquement possible avec cadre de lit Cadro 18 et Cadro 23 | Cielo only possible with frame Cadro 18 and Cadro 23

[▲]Curty Vorhang und Vela Baldachin-Tuch siehe Register 2, Seite 12 | Curty rideau et Vela tissu de baldaquin voir registre 2, page 12 | Curty curtain and Vela canopy cloth see index 2, page 12

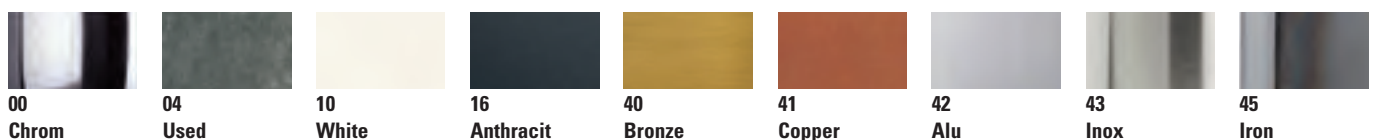

Bettkasten mit Holzkufe | tiroir de lit avec patins en bois | bed drawer with wooden vat

Lovie-Box + Covero

90-140 cm 1 Schublade | 1 tiroir | 1 drawer

Stauraum | compartiment de rangement | storage space:
134 × 61 × 16 cm

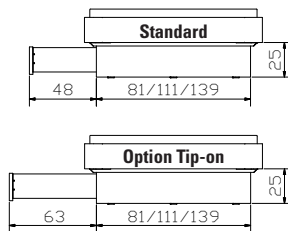

Standard: gedämpfter Selbsteinzug Blumotion von BLUM

Option: Tip-on-Öffnung mit Vollauszug von BLUM

Lovie-Box + Saceto

140-200 cm 2 Schubladen | 2 tiroirs | 2 drawers

Stauraum | compartiment de rangement | storage space:
2 × 134 × 61 × 16 cm

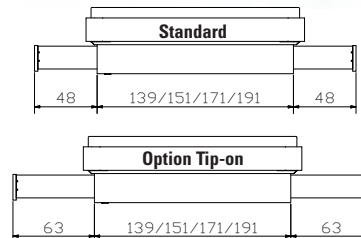

standard: système d'amortissement Blumotion de BLUM

option: ouverture Tip-on avec sortie totale de BLUM

standard: soft closing runner Blumotion of BLUM

option: opening Tip-on with full extension of BLUM

Roll-Box 20/25



Voraussetzungen für Einsatz Bettkasten

Generell

Bettfußhöhe von mindestens 20 oder 25 cm erforderlich.

Seitlich

mit Midtraver möglich.

Optionen

Deckel Covero in weiss, Stoffabdeckung Saceto in Polyester grau.

Roll-Box 20/25 + Covero



Conditions d'utilisation d'un tiroir de lit

En général

Une hauteur de pieds de lit d'au moins 20 cm ou 25 cm est nécessaire.

Insertion latérale

avec Midtraver possible.

Options

Couvercle Covero en blanc, tissu de protection Saceto en polyester gris.

Roll-Box 20/25 + Saceto



Requirements for using bed drawer

General

Feet of bed need a minimum height of 20 cm or 25 cm.

Laterally

with Midtraver possible.

Options

Covero in white, tissue of protection Saceto in polyester grey.



Roll-Box 20

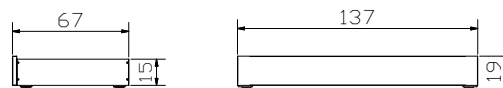

Roll-Box 25

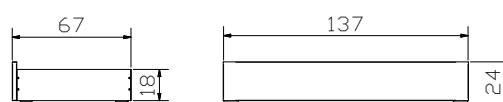

Stauraum | compartiment de rangement | storage space

Roll-Box 20	=	134 × 61 × 13 cm
Roll-Box 25	=	134 × 61 × 16 cm

Bettkasten | coffre à literie | bedding box

Practico-Box + Bloc 16 + Ultrafree-Lift KF



Ultrafree-Lift KF

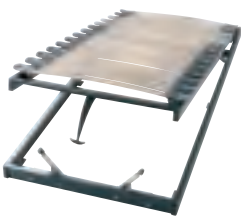

Box = inkl. Boden, Anwendung siehe Seiten 10.88–10.89
zu Practico-Box:
 Lattenrost **Ultrafree-Lift KF**
 Kopf-/Fussverstellung
 Rahmenholme Höhe 7 cm und 28 Federleisten
 aus Buchenschichtholz
 Gesamthöhe 11 cm

Lattenrost **Econom-move**
 Unverstellbar
 Rahmenholme Höhe 6 cm und 28 Federleisten
 aus Buchenschichtholz
 Gesamthöhe 9 cm

inkl. Gasdruckfedern und allen Beschlägen

Details zu Ultrafree-Lift KF und Econom-move
 siehe Register 13, Seite 6

Practico-Box + Cadro 23 + Econom-move



Econom-move



box = fond inclus, utilisation voir pages 10.88–10.89
pour box Practico:
 Sommier **Ultrafree-Lift KF**
 Tête et pied réglables
 Cadre, hauteur 7 cm et 28 lattes en hêtre multiplis
 Hauteur totale 11 cm

Sommier **Econom-move**
 Non réglable
 Cadre, hauteur 6 cm et 28 lattes en hêtre multiplis
 Hauteur totale 9 cm

Pistons à gaz et toute la quincaillerie inclus

Détails pour Ultrafree-Lift KF et Econom-move
 voir registre 13, page 6

Stauraum | compartiment de rangement | storage space

90 × 200/210/220	=	81 × 190/200/210 × 24 cm
100 × 200/210/220	=	91 × 190/200/210 × 24 cm
120 × 200/210/220	=	111 × 190/200/210 × 24 cm
140 × 200/210/220	=	131 × 190/200/210 × 24 cm
160 × 200/210/220	=	74 × 190/200/210 × 24 (2 x) cm
180 × 200/210/220	=	84 × 190/200/210 × 24 (2 x) cm
200 × 200/210/220	=	94 × 190/200/210 × 24 (2 x) cm

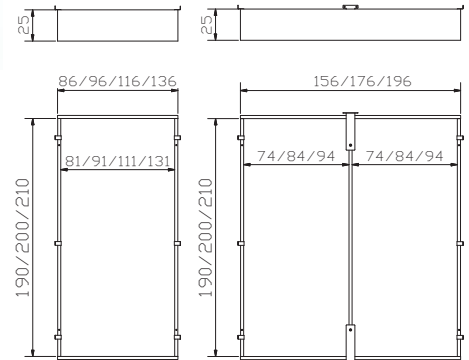

box = bottom incl., handling see pages 10.88–10.89
for Practico-box:
 Slats **Ultrafree-Lift KF**
 Head/footpiece adjustable
 Frame, height 7 cm and 28 slats are of beech veneer board
 Total height 11 cm

Slats **Econom-move**
 Not adjustable
 Frame, height 6 cm and 28 slats are of beech veneer board
 Total height 9 cm

Pneumatic compression spring and all fittings included

Details for Ultrafree-Lift KF and Econom-move
 see index 13, pages 6

Himmelbett ohne Grenzen

lit à baldachin sans frontières | canopy bed without borders



Betrahmen |
cadre de lit | bedframe



Cielo
Baldachin | baldaquin | canopy



Kopfteil |
tête de lit | headboard



Kopfteile | têtes de lit | headboards

Alpa



Dimension: 90/100, 120, 140, 160, 180, 200

Inca*



Dimension: 140/160, 180/200

***nur mit Bettrahmen Bloc 16 möglich**
uniquement possible avec cadre de lit Bloc 16
only possible with bed frame Bloc 16

Sion



Dimension: 140, 160, 180, 200

Naturo L



Dimension: 140, 160, 180, 200

gepolstert | rembourrées | upholstered

Dorma*



Dimension: 140, 160, 180, 200

Opera*



Dimension: 140, 160, 180, 200

***nur mit Bettrahmen Bloc 16 möglich** | uniquement possible avec cadre de lit Bloc 16 | only possible with bed frame Bloc 16

Adapter | adaptateur | adapter

Bei hohen Matratzen kann mit dem Verlängerungsadapter das Kopfteil erhöht werden.

La tête de lit peut être rehaussée avec l'adaptateur quand le matelas est plus épais.
With the extension adapter the headboard can be extended if mattresses are high.

Head-Plus

Metall | métal | metal

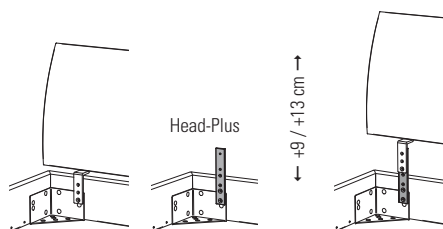

Balco-Hold L (Inca)

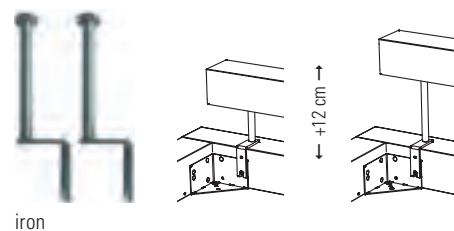

Kissen zu Kopfteilen | coussins pour têtes de lit | cushions for headboards

Arona + Alpa



Lumo + Alpa



Suny + Alpa



Nakio + Inca



Befestigung mit 2 Bändern (Klettverschluss)

Fixation avec 2 bandes (Velcro®)

Fixation with 2 ribbons (Velcro® fastener)

Ravo+ Sion



Sano + Sion



Stoffauswahl/Farben für Kissen siehe Register 1, Seiten 6–7

Choix de tissus/couleurs pour coussins voir registre 1, pages 6–7

Choice of tissues/colours for cushions see index 1, pages 6–7

Kissen coussins cushions	Effektive Masse cm dimensions effectives cm effective dimensions cm	zu Kopfteilen pour têtes de lit for headboards				Breitenmasse cm dimensions de largeur cm widths dimensions cm
		Alpa	Inca	Naturo L	Sion	
Arona	86, 116, 136, 156, 176×3,5×25	●		●		90/100, 120, 140, 160, 180/200
Lumo	86, 116, 136, 156, 176×6×25	●		●		90/100, 120, 140, 160, 180/200
Suny (2er Set set de 2 set of 2)	55×6×40	●			●	
Nakio (2er Set set de 2 set of 2)	55×19×14		●			
Ravo	80, 110, 130, 150, 170, 190×3,5×35	●			●	90/100, 120, 140, 160, 180, 200
Sano (2er Set set de 2 set of 2)	55×4×35	●			●	

Nachttische, Kommoden | tables de nuit, commodes | bedside tables, chests of drawers

Cubo

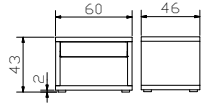

Cervo

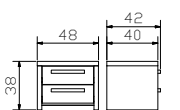

Cervo + Covo



Cervo + Seca



Modo

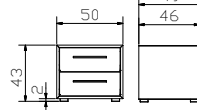

Caja

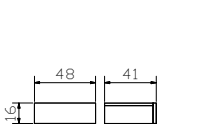

Carpi*

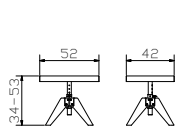

Pira*

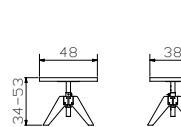

Cerina

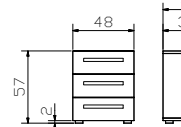

Cerina + Seca



Ludo

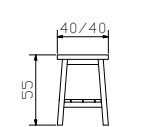

für Montage am Bett

pour montage au lit
for assembling directly
to the bed

***höhenverstellbar | réglable en hauteur | adjustable**

in height
inkl. Glasplatte
plateau en verre inclus
incl. glass plate

Auflageplatte Echtbeton
plaque d'appui béton véritable
support plate real concrete

Moda, Chest, Tola

Korpus = MDF betonfarbig lackiert, Innenschubladen = Akazie massiv, grau lackiert; Fronten in allen aufgeführten Holz Ausführungen erhältlich Corps = mdf teinté béton, laqué; tiroirs intérieur = acacia massif, gris lacqué, façades dans tous les exécutions en bois mentionnés disponible | Corpus = mdf concrete coloured, lacquered; inside drawers = solid acacia, grey lacquered, fronts in all listed wooden executions available

Cessa

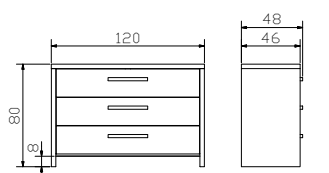

Chest

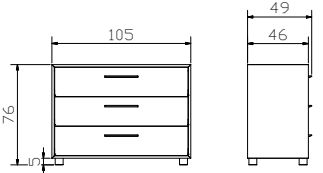

Tola

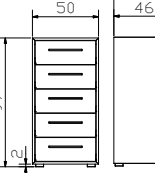

Atrio* alu, anthracit + Tola

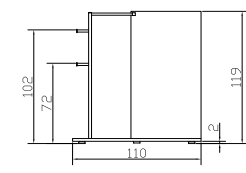

Ausführungen | exécutions | executions

Holz | bois | wood

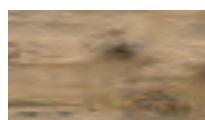

90
Wildeiche Vintage natur, geölt

Chêne nouveau Vintage naturel, huilé
Wildoak Vintage natural, oiled

10.86

***Metallstange inkl. Platten links und rechts von der Kommode Tola montierbar** | barre métallique avec plaques peut être montée à gauche et à droite de la commode Tola | metal bar incl. plates can be assembled left and right of the chest of drawers Tola

Eine aufwendige mehrstufige Oberflächenbehandlung (u.a. Feinschliff und Ölen) verleiht Oak-Vintage den speziellen Farbton und einen samtweichen Touch.

Une finition longue et scrupuleuse (successivement ponçages fins et applications d'huiles) vouent à Oak-Vintage sa patine spéciale et son touché voluptueux.

An extensive multistage surface treatment (by final touch and oils) gives Oak-Vintage the special colouring and a smooth touch.

Zubehör | accessoires | accessories

Griffe | poignées | handles

Covo

= Cervo, Cerina, Cessa
Modo, Tola, Chest



Alu



Chrom



Inox

Seca

= Cervo, Cerina, Cessa
Modo, Tola, Chest



Iron



Anthracit

Rivo

= Cervo, Cerina, Cessa
Modo, Tola, Chest



Used



Anthracit

Cera, Cerina, Cessa, Modo, Tola und Chest standardmässig mit Holzgriffen, optional Covo, Seca und Rivo Griffe.

Cera, Cerina, Cessa, Modo, Tola et Chest standard avec poignées en bois, en option poignées Covo, Seca et Rivo.

Cera, Cerina, Cessa, Modo, Tola and Chest with wooden handles standard, optional Covo, Seca and Rivo handles.

Tree

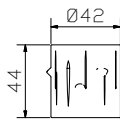

Duqa anthracit

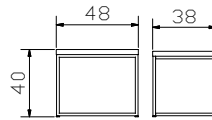

Tree + Duqa = Echtbeton, Farb- und Strukturunterschiede sind naturbedingte Eigenschaften | béton véritable, Les différences de couleurs et structures sont des particularités naturelles. | real concrete, differences in colour and structures are natural characteristics.

Herrendiener | valet | dressboy

Claudio alu, anthracit, iron

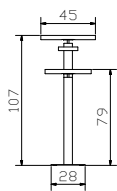

Sekretär | secrétaire | bureau

Coset

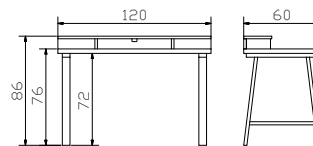

Bank + Kissen | banquette + coussin | bench + cushion

Resto

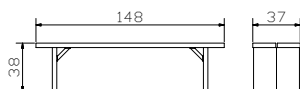

Vano

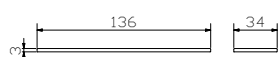

Vecio

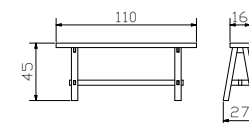

Vano, Topia

Bezugsstoffe siehe Register 1, Seiten 6 – 7

Tissus de revêtement voir registre 1, pages 6 – 7

Cover fabrics see index 1, pages 6 – 7

Topia

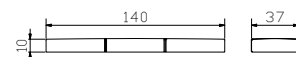



				Dimension cm
Claudio iron	Herrendiener	valet	dressboy	45/28/107
Cerina	Nachttisch	table de nuit	bedside table	48/43/57
Smart black	Lampen (2er Set) 12V DC, 30 LED warm Dreistufenschaltung	lampes (set de 2) 12V DC, 30 LED warm interrupteur à 3 crans	lamps (set of 2) 12V DC, 30 LED warm three step circuit	



Details siehe Seite 10.83
 Détails voir page 10.83
 Details see page 10.83



				Dimension cm
Cadro 18	Rahmen Breiten Längen	cadre largeurs longueurs	frame widths lengths	90, 100, 120, 140, 160, 180, 200 200, 210, 220
Practico-Box	Anthrazit Breiten Längen Höhe	anthracite largeurs longueurs hauteur	anthracite widths lengths height	90, 100, 120, 140, 160, 180, 200 200, 210, 220 25
Alpa Sano	Kopfteil Kissen (2er Set) Casual carbon 334	tête de lit coussins (set de 2) Casual carbon 334	headboard cushions (set of 2) Casual carbon 334	90/100, 120, 140, 160, 180, 200 55/4/35

Alle Holzteile in Wildeiche Vintage natur, geölt | toutes les parties en bois en chêne nouveau Vintage naturel, huilé | all wooden parts in wildoak Vintage naturel, oiled

Lampen und weitere Beimöbel siehe Register 2 | lampes et autres accessoires voir registre 2 | lamps and further accessories see index 2

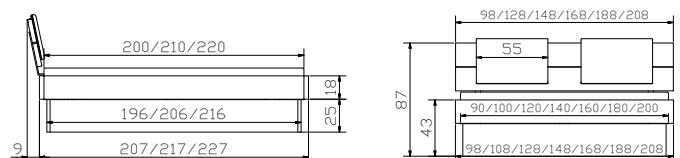



				Dimension cm
Tola	Kommode	commode	chest of drawers	50/49/105
Rivo anthracit	Griffe (2er Set)	poignées (set de 2)	handles (set of 2)	
Jone 10 anthracit	Füße	pièds	feet	
Claudio anthracit	Herrendiener	valet	dressboy	45/28/107
Cervo	Nachttisch	table de nuit	bedside table	40/42/38
Rivo anthracit	Griffe (2er Set)	poignées (set de 2)	handles (set of 2)	

Alle Holzteile in Wildeiche Vintage natur, geölt | toutes les parties en bois en chêne nouveau Vintage naturel, huilé | all wooden parts in wildoak Vintage natural, oiled

Korpus Tola MDF betonfarbig lackiert | corps Tola en mdf teinté béton, laqué | corpus Tola in mdf concrete coloured, lacquered

Weitere Beimöbel siehe Register 2 | autres accessoires voir registre 2 | further accessories see index 2

Bloc 16



				Dimension cm
Bloc 16	Rahmen Breiten Längen	cadre largeurs longueurs	frame widths lengths	140, 160, 180, 200 200, 210, 220
Slid anthracit	Kufen Breiten Höhen	patins largeurs hauteurs	vats widths heights	140, 160, 180, 200 20, 25
Opera	Kopfteil, Casual carbon 334	tête de lit, Casual carbon 334	headboard, Casual carbon 334	140, 160, 180, 200

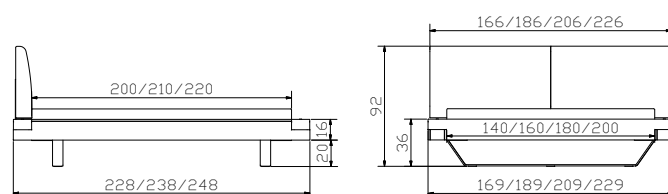

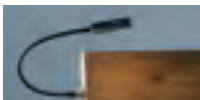

				Dimension cm
Caja	Nachttisch	table de nuit	bedside table	48/41/16
Coset	Sekretär	secrétaire	bureau	120/60/86
Vecio	Bank	banquette	bench	110/27/45
Smart black	Lampen (2er Set) 12V DC, 30 LED warm Dreistufenschaltung	lampes (set de 2) 12V DC, 30 LED warm Interrupteur à 3 crans	lamps (set of 2) 12V DC, 30 LED warm Three step circuit	

Alle Holzteile in Wildeiche Vintage natur, geölt | toutes les parties en bois en chêne nouveau Vintage naturel, huilé | all wooden parts in wildoak Vintage natural, oiled
Lampen und weitere Beimöbel siehe Register 2 | lampes et autres accessoires voir registre 2 | lamps and further accessories see index 2



Dimension cm

Bloc 16	Rahmen Breiten Längen	cadre largeurs longueurs	frame widths lengths	140, 160, 180, 200 200, 210, 220
Road used	Füße fixiert Rollen nur optisch Höhe	pieds fixes roulettes uniquement décoration hauteur	feet fixed castors only visual height	20
Sion	Kopfteil	tête de lit	headboard	140, 160, 180, 200

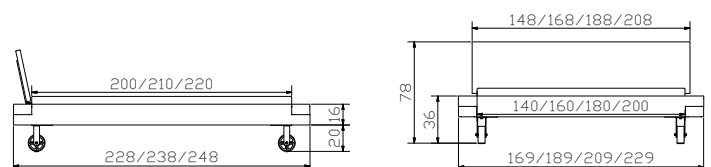

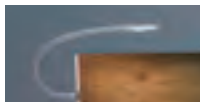

				Dimension cm
Claudio iron	Herrendiener	valet	dressboy	45/28/107
Cervo	Nachttisch	table de nuit	bedside table	40/42/38
Snake alu	Lampen (2er Set) 12V DC, 6 LED 3 Beleuchtungsarten	lampes (set de 2) 12V DC, 6 LED 3 différent illuminations	lamps (set of 2) 12V DC, 6 LED 3 different illuminations	

Alle Holzteile in Wildeiche Vintage natur, geölt | toutes les parties en bois en chêne nouveau Vintage naturel, huilé | all wooden parts in wildoak Vintage natural, oiled
Lampen und weitere Beimöbel siehe Register 2 | lampes et autres accessoires voir registre 2 | lamps and further accessories see index 2



				Dimension cm
Bloc 16	Rahmen Breiten Längen	cadre largeurs longueurs	frame widths lengths	140, 160, 180, 200 200, 210, 220
Quada iron	Füsse Höhen	pieds hauteurs	feet heights	20, 25
Ripo	Kopfteil, Casual olive 333 siehe Register 1	tête de lit, Casual olive 333 voir registre 1	headboard, Casual olive 333 see index 1	140, 160, 180, 200

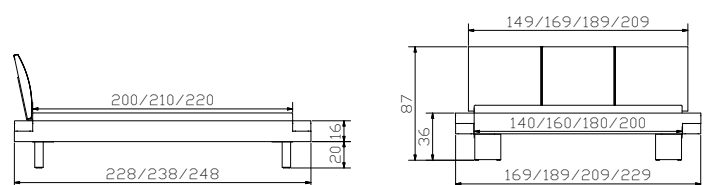



				Dimension cm
Cessa	Kommode	commode	chest of drawers	120/48/80
Carpi	Nachttisch höhenverstellbar	table de nuit réglable en hauteur	bedside table adjustable in height	52/42/34–53

Alle Holzteile in Wildeiche Vintage natur, geölt | toutes les parties en bois en chêne nouveau Vintage naturel, huilé | all wooden parts in wildoak Vintage natural, oiled
Weitere Beimöbel siehe Register 2 | autres accessoires voir registre 2 | further accessories see index 2



Dimension cm

Bloc 16	Rahmen Breiten Längen	cadre largeurs longueurs	frame widths lengths	140, 160, 180, 200 200, 210, 220
Stabil	Kufen Breiten Höhe	patins largeurs hauteur	vats widths height	140, 160, 180, 200 25
Inca Nakio	Kopfteil Kissen (2er Set) Casual carbon 334	tête de lit coussins (set de 2) Casual carbon 334	headboard cushions (set of 2) Casual carbon 334	140/160, 180/200 55/19/14

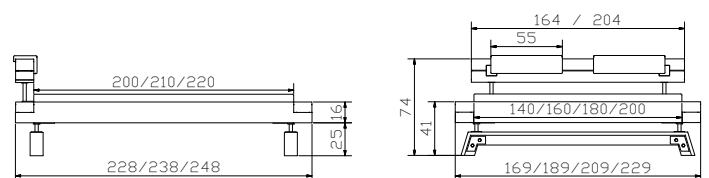



				Dimension cm
Claudio anthracit	Herrendiener	valet	dressboy	45/28/107
Ludo	Nachttisch/Hocker	table de nuit/tabouret	bedside table/stool	40/40/55
Slid anthracit	Kufen Breiten Höhen	patins largeurs hauteurs	vats widths heights	140, 160, 180, 200 20, 25



Cadro 23



				Dimension cm
Cadro 23	Rahmen Breiten Längen	cadre largeurs longueurs	frame widths lengths	140, 160, 180, 200 200, 210, 220
Jeno anthracit	Füße Höhen	pieds hauteurs	feet heights	10, 20, 25
Obag	Kopfteil Casual carbon 334 siehe Register 1	tête de lit Casual carbon 334 voir registre 1	headboard Casual carbon 334 see index 1	140, 160, 180, 200

Alle Holzteile in Wildeiche Vintage natur, geölt

toutes les parties en bois en chêne nouveau Vintage naturel, huilé
all wooden parts in wildoak Vintage natural, oiled

Weitere Beimöbel siehe Register 2

autres accessoires voir registre 2 | further accessories see index 2

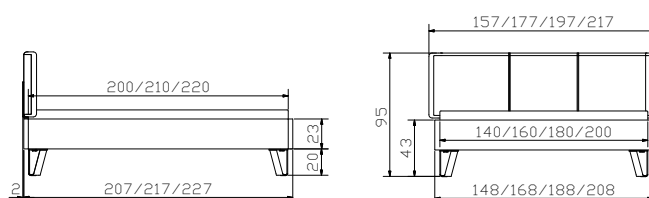



				Dimension cm
Coset	Sekretär	secrétaire	bureau	120/60/86
Vecio	Bank	banquette	bench	110/27/45
Cervo	Nachttisch	table de nuit	bedside table	48/42/38
Seca iron	Griffe (2er Set)	poignées (set de 2)	handles (set of 2)	

Alle Holzteile in Wildeiche Vintage natur, geölt | toutes les parties en bois en chêne nouveau Vintage naturel, huilé | all wooden parts in wildoak Vintage natural, oiled
Weitere Beimöbel siehe Register 2 | autres accessoires voir registre 2 | further accessories see index 2



				Dimension cm
Cadro 23	Rahmen Breiten Längen	cadre largeurs longueurs	frame widths lengths	140, 160, 180, 200 190 (200), 200 (210), 210 (220)
Vilo	Kufen anthrazit Breiten Höhe	patins anthracite largeurs hauteur	vats anthracite widths height	140, 160, 180, 200 20
Cena	Kopfteil, Casual olive 333 hat Einfluss auf Bettlänge siehe Register 1 Seite 4	tête de lit, Casual olive 333 a un impact sur la longueur du lit voir registre 1 page 4	headboard, Casual olive 333 affects the length of bed see index 1 page 4	140, 160, 180, 200

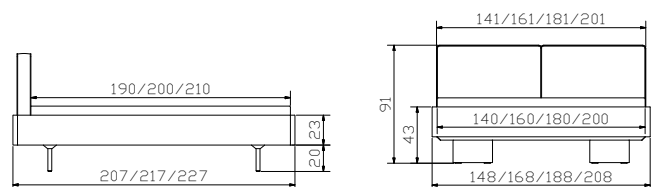

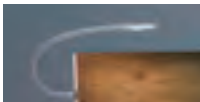

				Dimension cm
Cessa	Kommode	commode	chest of drawers	120/48/80
Resto Vano	Bank Kissen, Kitana grigio 602	banquette coussin, Kitana grigio 602	bench cushion, Kitana grigio 602	148/37/38 136/34/3
Carpì	Nachttisch höhenverstellbar	table de nuit réglable en hauteur	bedside table adjustable in height	52/42/34–53
Snake alu	Lampen (2er Set) 12V DC, 6 LED 3 Beleuchtungsarten	lamps (set de 2) 12V DC, 6 LED 3 différent illuminations	lamps (set of 2) 12V DC, 6 LED 3 different illuminations	

Alle Holzteile in Wildeiche Vintage natur, geölt | toutes les parties en bois en chêne nouveau Vintage naturel, huilé | all wooden parts in wildoak Vintage natural, oiled
Lampen und weitere Beimöbel siehe Register 2 | lampes et autres accessoires voir registre 2 | lamps and further accessories see index 2

Cadro 18



				Dimension cm
Cadro 18	Rahmen Breiten Längen	cadre largeurs longueurs	frame widths lengths	90, 100, 120, 140, 160, 180, 200 190, 200, 210, 220
Jeno anthracit	Füße Höhe	pieds hauteur	feet height	10, 20, 25
Naturo L	Kopfteil	tête de lit	headboard	140, 160, 180, 200

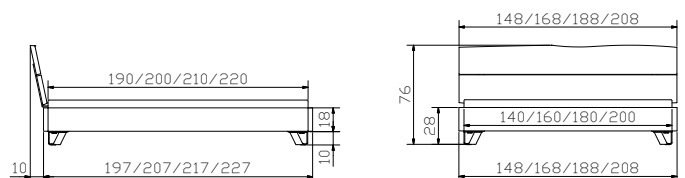



				Dimension cm
Caja	Nachttisch	table de nuit	bedside table	48/41/16
Coset	Sekretär	secrétaire	bureau	120/60/86
Ludo	Nachttisch/Hocker	table de nuit/tabouret	bedside table/stool	40/40/55

Alle Holzteile in Wildeiche Vintage natur, geölt | toutes les parties en bois en chêne nouveau Vintage naturel, huilé | all wooden parts in wildoak Vintage natural, oiled
Weitere Beimöbel siehe Register 2 | autres accessoires voir registre 2 | further accessories see index 2



Dimension cm

Cadro 18	Rahmen Breiten Längen	cadre largeurs longueurs	frame widths lengths	90, 100, 120, 140, 160, 180, 200 190, 200, 210, 220
Ivio	Füße Fusshöhen	pieds hauteurs	feet heights	10, 20, 25, 30
Ronna	Kopfteil, Kitana aqua 603 siehe Register 1	tête de lit, Kitana aqua 603 voir registre 1	headboard, Kitana aqua 603 see index 1	90/100, 120, 140, 160, 180, 200

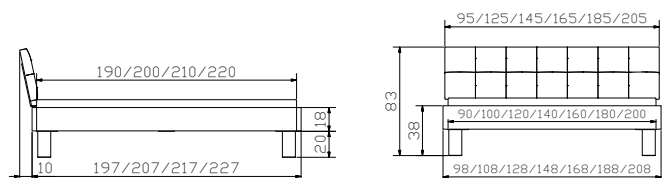



swiss bed concept



HASENA
the dream factory



DREAM LINE

Polsterbetten | lits rembourrés | upholstered beds





Bettrahmen | cadre de lit | bedframe

2-seitig | 2 faces | 2-sided

Lungo 23/2S

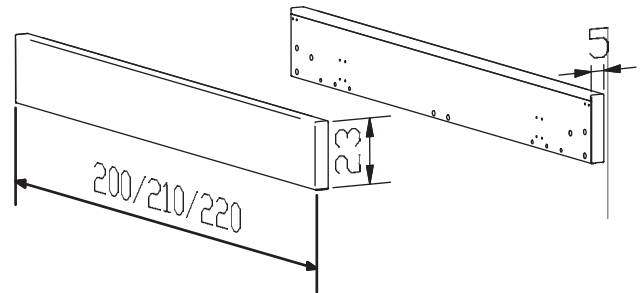

Lungo 28/2S

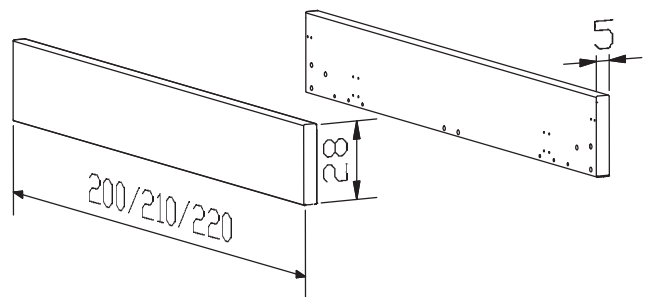

Alle Bettrahmen | tous les cadres de lit | all bedframes

Längen | longueurs | lengths: 200, 210, 220 cm

Stoffvielfalt siehe Seiten 11.16–11.17

Large choix de tissus voir pages 11.16–11.17

Large diversity of fabrics see pages 11.16–11.17

Bei allen Bettrahmen Lungo und Ciara ist die Einlegetiefe in 4 verschiedenen Höhen standardmässig verstellbar.

Midtraver-move bei allen Bettrahmen Lungo und Ciara ab der Breite 160 cm inklusive.

Tous les cadres de lit Lungo et Ciara ont une profondeur d'insertion réglable de 4 hauteurs différentes en standard.

Midtraver-move est inclus avec tous les cadres de lit Lungo et Ciara à partir de 160 cm de largeur.

All Lungo and Ciara bed frames have an adjustable insertion depth of 4 different heights as standard.

Midtraver-move is included with all Lungo and Ciara bed frames from 160 cm width.

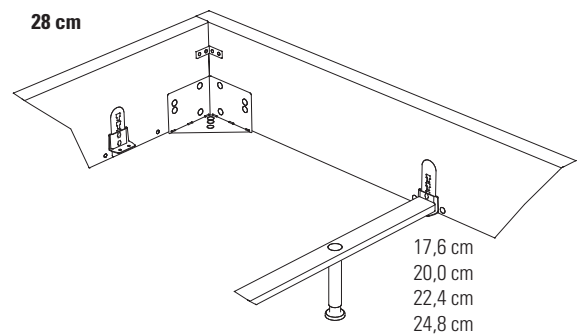
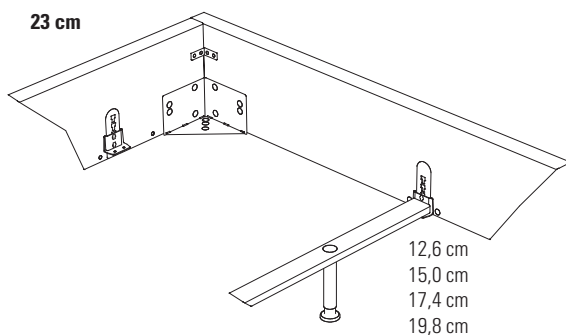

Kopf-/Fussteil-Set | set têtes de lit/pied | set head-/footboards

Stoffvielfalt siehe Seiten 11.16–11.17

Large choix de tissus voir pages 11.16–11.17

Large diversity of fabrics see pages 11.16–11.17

Combia

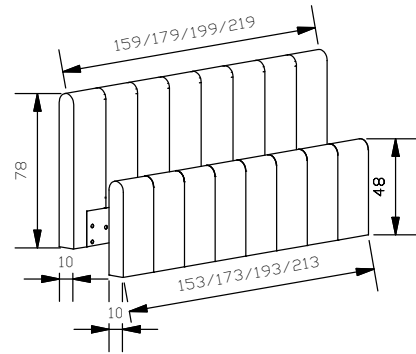

Ronio

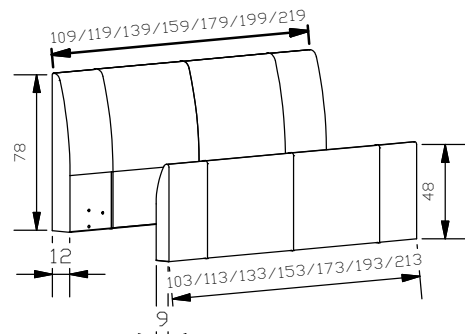

Venus

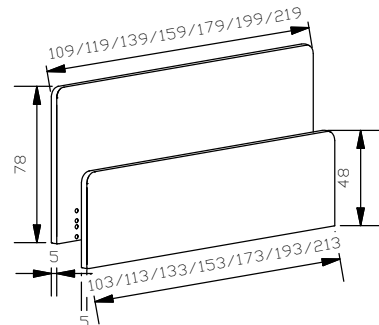

Ronio, Venus

Breiten | largeurs | widths: 90, 100, 120, 140, 160, 180, 200 cm

Combia

Breiten | largeurs | widths: 140, 160, 180, 200 cm

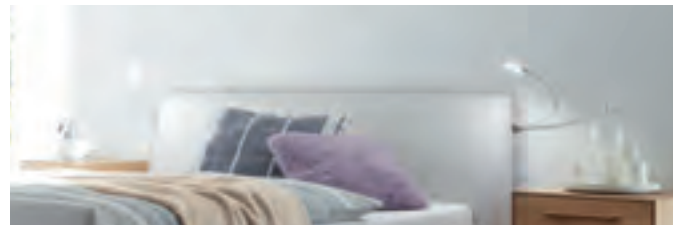

Combino

Lampenadapter für | adaptateur pour des lampes | adapter for the lamps
Boa, Smart, Snake, Tina



Adapter zur Befestigung der Lampen an Kopfteilen | Adaptateur pour la fixation des lampes aux têtes de lit | Adapter to assemble the lamps to the headboards

Combia, Ronio, Venus

Bettrahmen | cadre de lit | bedframe

3-seitig | 3 faces | 3-sided

Moon 18/3S

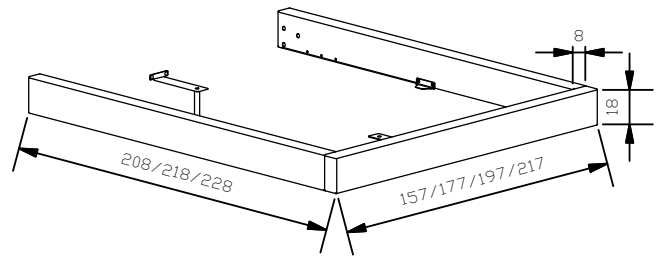

Sole 18/3S

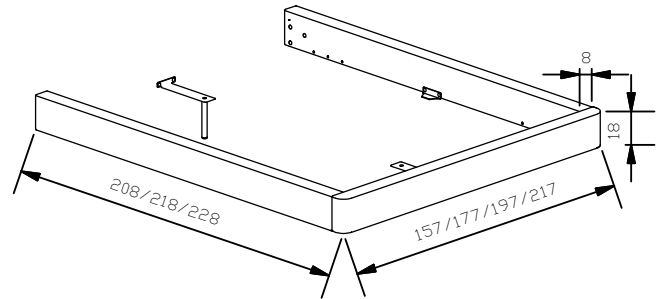

Alle Bettrahmen | tous les cadres de lit | all bedframes

Breiten | largeurs | widths: 140, 160, 180, 200 cm
Längen | longueurs | lengths: 200, 210, 220 cm

Stoffvielfalt siehe Seiten 11.16–11.17

Large choix de tissus voir pages 11.16–11.17
Large diversity of fabrics see pages 11.16–11.17

Practico-Box siehe Seite 11.10

Practico-Box voir page 11.10
Practico-Box see page 11.10

Traversen | traverses | bars

Wir empfehlen grundsätzlich den Einsatz von Crosstraver (Quertraverse) oder Midtraver (Längstraverse) für Bettrahmen Moon + Sole.

Nous recommandons en général l'utilisation de Crosstraver (traverse transversale) ou Midtraver (traverse centrale) pour cadres de lit Moon + Sole.

We recommend basically the insertion of Crosstraver (central cross bar) or Midtraver (central bar) for bedframes Moon + Sole.

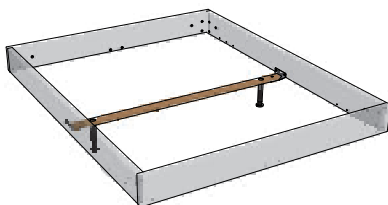

Crosstraver

Quertraverse | traverse transversale | central cross bar

Für alle Bettbreiten | pour toutes les largeurs de lit | for all bed widths

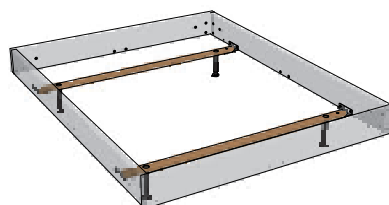

Crosstraver-Twin

Quertraversen | traverses transversales | cross bars

Für alle Bettbreiten | pour toutes les largeurs de lit | for all bed widths

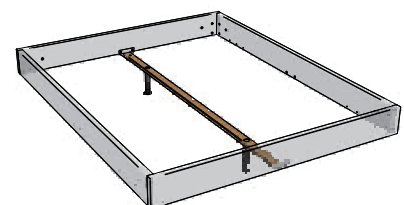

Midtraver

Längstraverse | traverse centrale | central bar

Für Betten ab Breite 160 cm mit 2 Lattenrosten oder Motorrahmeneinbau | pour les lits à partir de 160 cm de largeur avec 2 sommiers ou l'installation d'un cadre motorisé | for beds from 160 cm width with 2 slats or motor frame installation

Bettrahmen | cadre de lit | bedframe

3-seitig | 3 faces | 3-sided

Ab 160 cm Midtraver-move inklusive siehe Seite 11.4

A partir de 160 cm Midtraver-move inclus voir page 11.4

From 160 cm Midtraver-move included see page 11.4

Lungo 23/3S

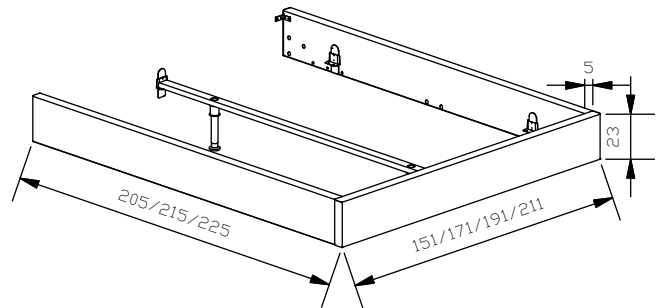

Lungo 28/3S

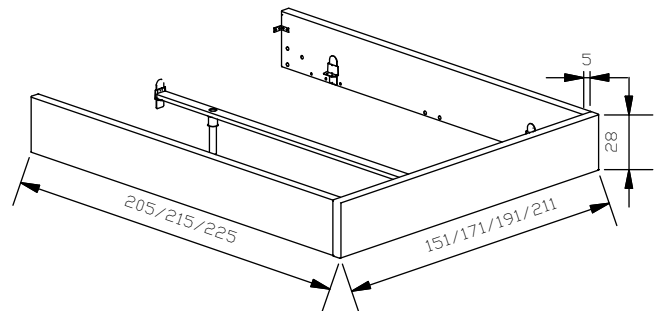

Ciara 23/3S

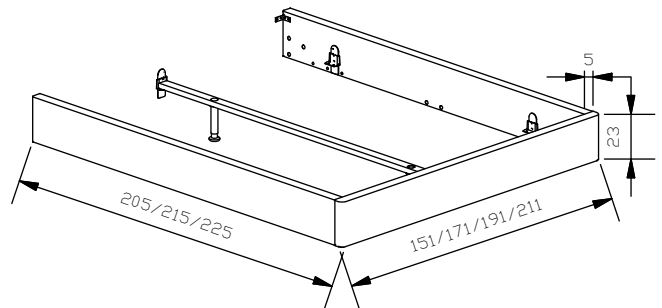

Ciara 28/3S

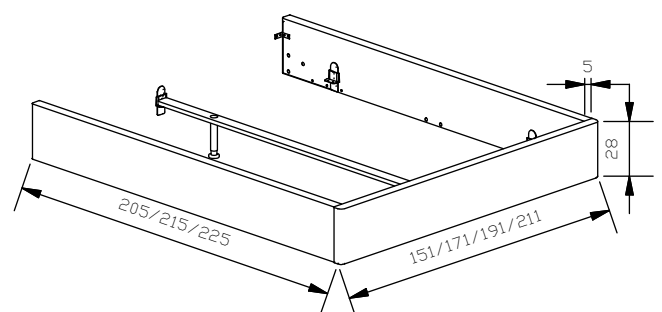
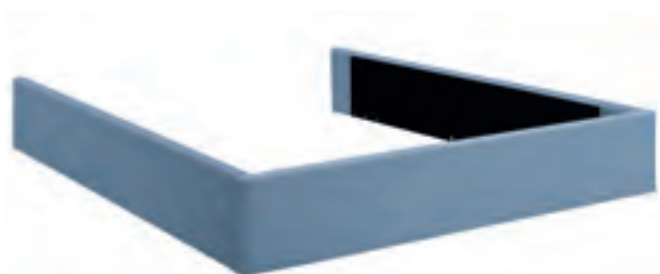

Alle Bettrahmen | tous les cadres de lit | all bedframes

Breiten | largeurs | widths: 140, 160, 180, 200 cm

Längen | longueurs | lengths: 200, 210, 220 cm

Stoffvielfalt siehe Seiten 11.16–11.17

Large choix de tissus voir pages 11.16–11.17

Large diversity of fabrics see pages 11.16–11.17



Bei Echtleder mit sichtbarer Naht auf Fläche | pour cuir véritable avec surpiqûre en surface | For real leather with visible stitching on surface

Kopfteile | têtes de lit | headboards

zu Bettrahmen 3-seitig | pour cadres de lit 3 faces | to bedframes 3-sided

gepolstert | rembourrées | upholstered

Coco*



165, 185, 205, 225

Dimension: 140, 160, 180, 200 cm

Damo



159, 179, 199, 219

Dimension: 140, 160, 180, 200 cm

Julia*



171, 191, 211, 231

Dimension: 140, 160, 180, 200 cm

Kimo



159, 179, 199, 219

Dimension: 140, 160, 180, 200 cm

Mars

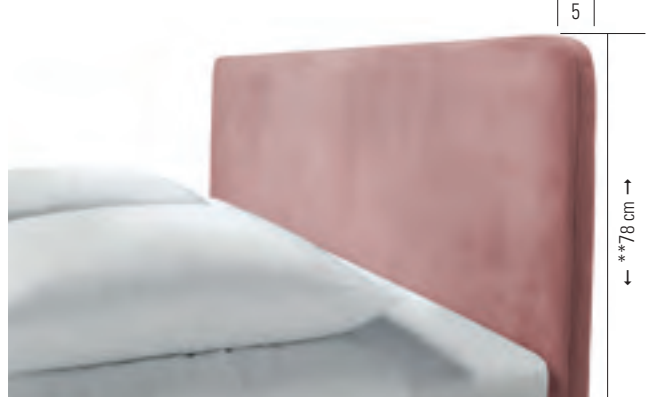

159, 179, 199, 219

Dimension: 140, 160, 180, 200

Mebo M/L



159, 179, 199, 219

Dimension: 140, 160, 180, 200

Kopfteile | têtes de lit | headboards

zu **Bettrahmen 3-seitig** | pour cadres de lit 3 faces | to bedframes 3-sided

gepolstert | rembourrées | upholstered

Orion

| 12 |

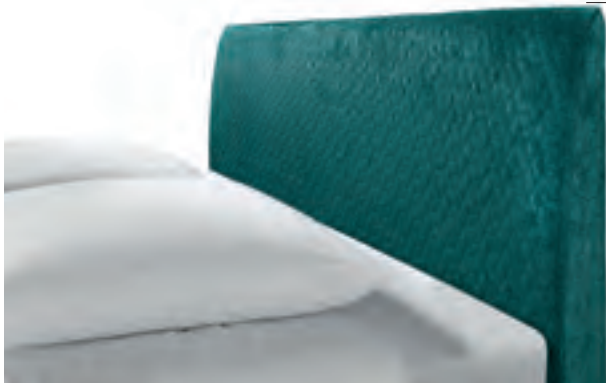

← 159, 179, 199, 219 →

Dimension: 140, 160, 180, 200

Siena

| 8 |



← 159, 179, 199, 219 →

Dimension: 140, 160, 180, 200

Zuro M/L

| 11 |



← 159, 179, 199, 219 →

Dimension: 140, 160, 180, 200

***Lampen nicht montierbar**
Montage de lampes impossible
No possibility to assemble lamps

****Höhenmass Kopfteile ab Bettrahmen Unterkante**
Hauteur des têtes de lit à partir du cadre du lit bord inférieur
Height of headboards from bed frame bottom edge

Combino

Lampenadapter für die Lampen | adaptateur pour des lampes | adapter for the lamps
Boa, Smart, Snake, Tina



Adapter zur Befestigung der Lampen an Kopfteilen | Adaptateur pour la fixation des lampes aux têtes de lit | Adapter to assemble the lamps to the headboards

Damo, Kimo, Mebo, Orion, Zuro

Lampen siehe Register 2
lampes voir registre 2
lamps index 2

Bettrahmen | cadre de lit | bedframe

4-seitig | 4 faces | 4-sided

Moon 18/4S

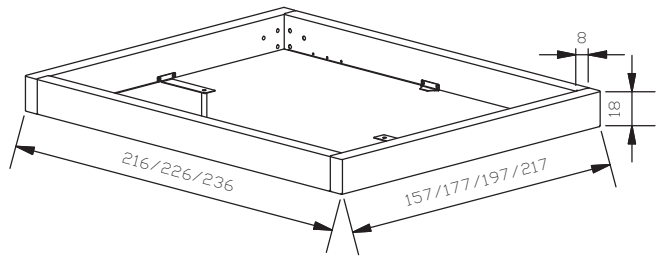

Sole 18/4S

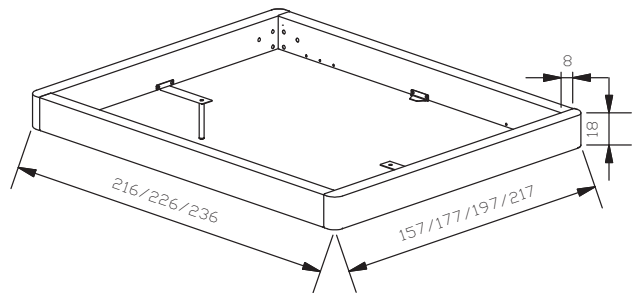

Alle Bettrahmen | tous les cadres de lit | all bedframes

Breiten | largeurs | widths: 140, 160, 180, 200 cm

Längen | longueurs | lengths: 200, 210, 220 cm

Option:

Traversen siehe Seite 11.6

traverses voir page 11.6

bars see page 11.6

Bettkasten | coffre à literie | bedding box

nur bei Bettrahmen Moon und Sole möglich | uniquement possible avec cadres de lit Moon et Sole | only possible with bedframes Moon and Sole

**Practico-Box + Sole 18/4S
+ Ultrafree-Lift KF**



Ultrafree-Lift KF

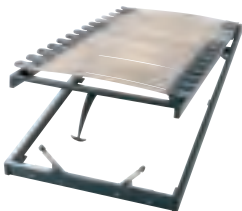

zu Practico-Box:

Lattenrost **Ultrafree-Lift KF**

Kopf-Fußverstellung, Gesamthöhe 11 cm
Rahmenholme Höhe 7 cm und 28 Federleisten
aus Buchenschichtholz

Lattenrost **Econom-move**

Unverstellbar, Gesamthöhe 9 cm
Rahmenholme Höhe 6 cm und 28 Federleisten
aus Buchenschichtholz
inkl. Gasdruckfedern und allen Beschlägen

11.10

**Practico-Box + Moon 18/4S
+ Econom-move**



Econom-move

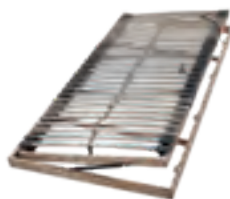

pour box Practico:

Sommier **Ultrafree-Lift KF**

Tête et pied réglables, hauteur totale 11 cm
Cadre, hauteur 7 cm et 28 lattes en hêtre multiplis

Sommier **Econom-move**

Non réglable, hauteur totale 9 cm
Cadre, hauteur 6 cm et 28 lattes en hêtre multiplis
Pistons à gaz et toute la quincaillerie inclus

Stauraum | compartiment de rangement | storage space

140 × 200/210/220 = 131 × 190/200/210 × 24 cm

160 × 200/210/220 = 74 × 190/200/210 × 24 (2 x) cm

180 × 200/210/220 = 84 × 190/200/210 × 24 (2 x) cm

200 × 200/210/220 = 94 × 190/200/210 × 24 (2 x) cm

**Details zu Ultrafree-Lift KF und Econom-move
siehe Register 13, Seite 6**

Détails pour Ultrafree-Lift KF et Econom-move
voir registre 13, page 6

Details for Ultrafree-Lift KF and Econom-move
see index 13, page 6

for Practico box:

Slats **Ultrafree-Lift KF**

Head/footpiece adjustable, total height 11 cm
Frame, height 7 cm and 28 slats are of beech veneer board

Slats **Econom-move**

Not adjustable, total height 9 cm
Frame, height 6 cm and 28 slats are of beech veneer board
Pneumatic compression spring and all fittings included

Bettrahmen | cadre de lit | bedframe

4-seitig | 4 faces | 4-sided

Lungo 23/4S

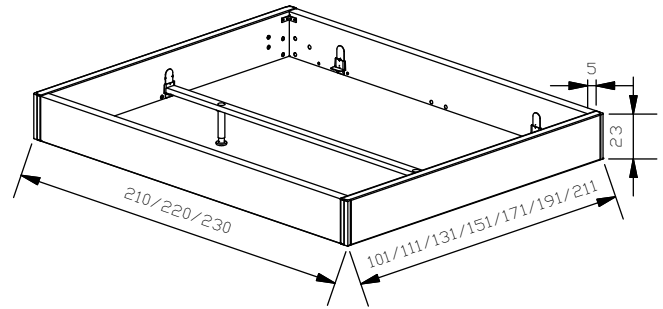

Lungo 28/4S

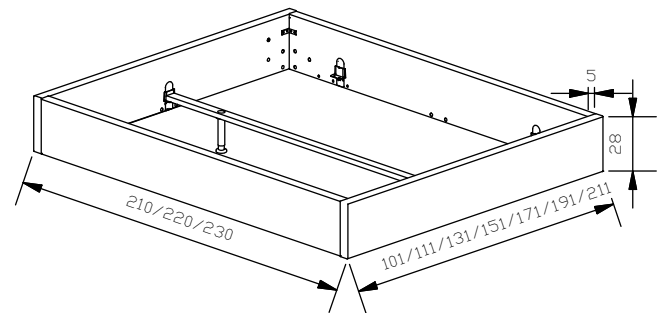

Ciara 23/4S

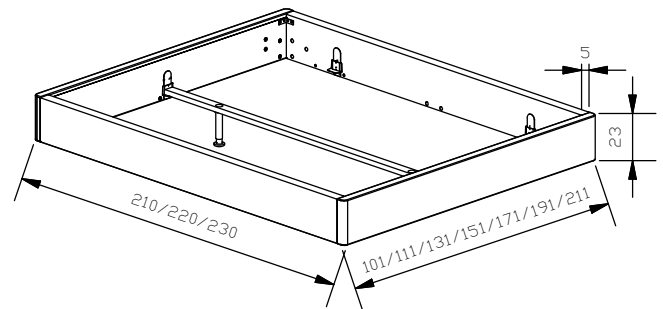

Ciara 28/4S

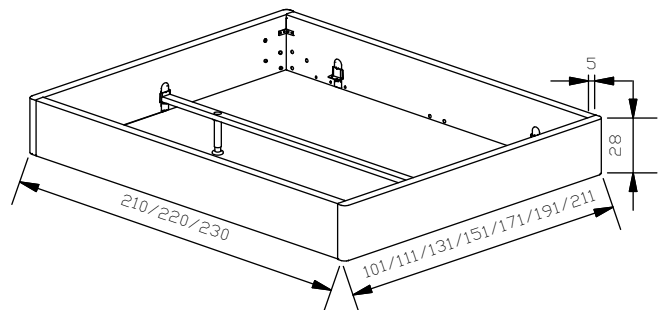

Alle Bettrahmen | tous les cadres de lit | all bedframes

Breiten | largeurs | widths: 90, 100, 120, 140, 160, 180, 200 cm

Längen | longueurs | lengths: 200, 210, 220 cm

Stoffvielfalt siehe Seiten 11.16–11.17

Large choix de tissus voir pages 11.16–11.17

Large diversity of fabrics see pages 11.16–11.17



Bei Echtleder mit sichtbarer Naht auf Fläche | pour cuir véritable avec surpiqûre en surface | For real leather with visible stitching on surface

Kopfteile | têtes de lit | headboards

gepolstert | rembourrées | upholstered

Arora

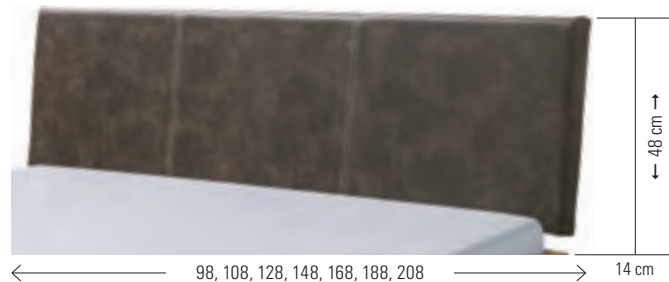

Dimension: 90, 100, 120, 140, 160, 180, 200

Cussina**



Dimension: 140, 160, 180, 200

Gabo



Dimension: 90, 100, 120, 140, 160, 180, 200

Lenio

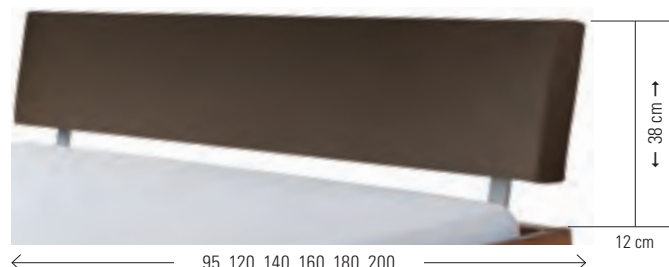

Dimension: 90/100, 120, 140, 160, 180, 200

Boga



Dimension: 90, 100, 120, 140, 160, 180, 200

Elipsa**

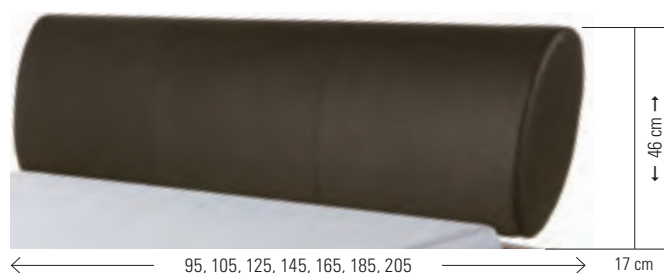

Dimension: 90, 100, 120, 140, 160, 180, 200

Lecco



Dimension: 90/100, 120, 140, 160, 180/200

Malta

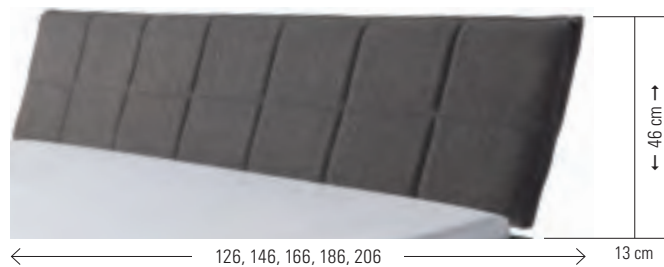

Dimension: 120, 140, 160, 180, 200



Lampen für Kopfteile siehe Register 2, Seite 2–3

lamps pour têtes de lit voir registre 1, page 2–3
lamps for headboards see index 1, page page 2–3

**Lampen nicht montierbar

Montage de lampes impossible
No possibility to assemble lamps

Kopfteile | têtes de lit | headboards

gepolstert | rembourrées | upholstered

Obag**



Dimension: 140, 160, 180, 200

Ripo

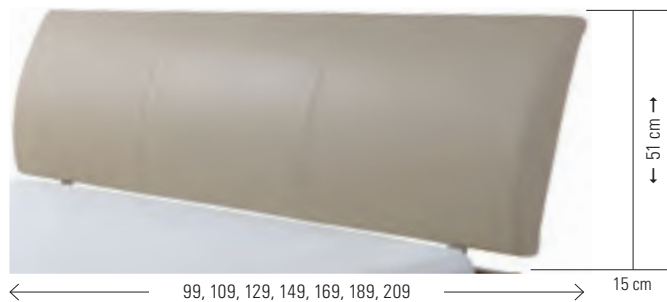

Dimension: 90, 100, 120, 140, 160, 180, 200

Ronna



Dimension: 90/100, 120, 140, 160, 180, 200

Talma**



Dimension: 140, 160, 180, 200

Suno

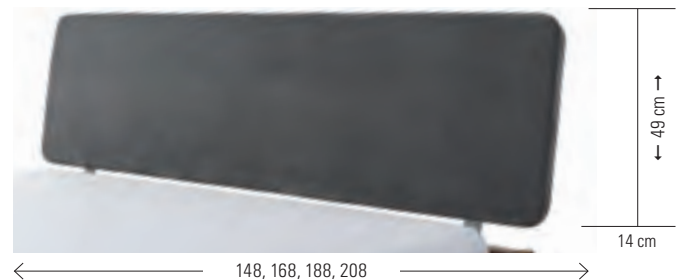

Dimension: 140, 160, 180, 200

Wandpaneele | panneaux muraux | wallpanels

Umbia L

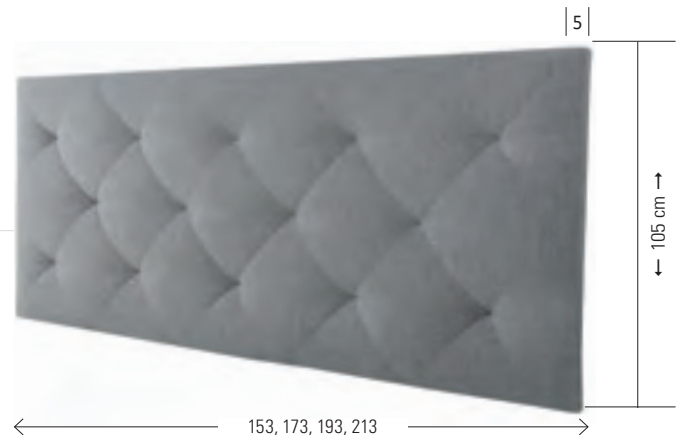

Weitere Paneele siehe Register 1, Seite 5

Autres panneaux muraux voir registre 1, page 5

Other wallpanels see index 1, page page 5

Adapter | adaptateur | adapter

Bei hohen Matratzen kann mit dem Verlängerungsadapter das Kopfteil um 9 oder 13 cm erhöht werden.

La tête de lit peut être rehaussée de 9 ou 13 cm avec l'adaptateur quand le matelas est plus épais. With the extension adapter the headboard can be extended 9 or 13 cm if mattresses are high.

Head-Plus Metall | métal | metal



alu

black

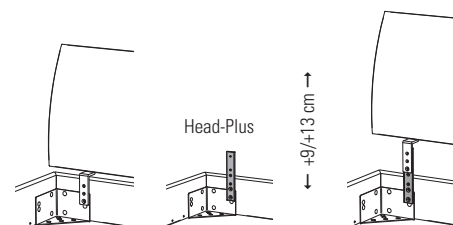

Füsse | pieds | feet

Holz | bois | wood

Arc



Cantu



Ivio



Juve



Masi













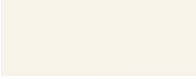

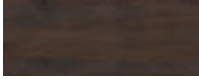

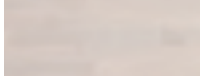
Practico-Box



	Masse cm dim. cm	Höhen cm hauteurs cm heights cm	Holzfarben couleurs bois colours wood
Holz bois wood		10 20 25	06 07 08 09 10 16 71 73 80 81 85 90 93 96 98
Arc			
Cantu	8×8		
Ivio	10×10		
Juve	8×8		
Masi			
Practico-Box* (inkl. Boden fond inclus bottom included)	140–200		

*Practico-Box aus MDF ummantelt | Practico-Box en mdf laminé | Practico-Box in mdf coated

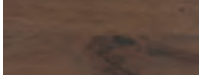
Ausführungen | exécutions | executions

					
10 Buche weiss deckend, lackiert Hêtre blanc couvrant, laqué Beech white covered, lacquered	06 Buche natur, lackiert Hêtre naturel, laqué Natural beech, lacquered	07 Buche schoko, lackiert Hêtre teinté chocolat, laqué Beech chocolate coloured, lacquered	08 Buche kirschbaumfarbig, lackiert Hêtre teinté merisier, laqué Beech cherry coloured, lacquered	09 Buche weiss lasiert Hêtre blanc lasuré Beech white stained	16 Anthracit
					
71 Eiche bianco, stabverleimt, geölt Chêne bianco, lamellé-collé, huilé Oak bianco, plywood, oiled	73 Eiche bianco, gebürstet, geölt Chêne bianco, brossé, huilé Oak bianco, brushed, oiled	80 Kernbuche natur geölt Hêtre coeur rouge nat. huilé Heart beech natural oiled	81 Buche walnuss geölt Hêtre noyer huilé Beech walnut oiled	85 Nussbaum, geölt Noyer, huilé Walnut, oiled	
					
93 Wildeiche natur, gebürstet, geölt Chêne nouveaux naturel, brossé, huilé Wildoak natural, brushed, oiled	96 Wildeiche pure, gebürstet, geölt Chêne nouveaux pure, brossé, huilé Wildoak pure, brushed, oiled	98 Wildeiche coffee, gebürstet, geölt Chêne nouveaux coffee, brossé, huilé Wildoak coffee, brushed, oiled	90 Wildeiche Vintage natur, gebürstet, geölt Chêne nouveaux Vintage naturel, brossé, huilé Wildoak Vintage natural, brushed, oiled		

Füsse | pieds | feet

Metall | métal | metal



	Masse cm dim. cm	Breiten cm largeurs cm widths cm	Höhen cm hauteurs cm heights cm			Metallfarben couleurs métal colours metal									
			10	20	25	00	04	10	16	40	41	42	43	45	
Metall métal metal															
Caro	6×6					●	●	●				●	●	●	●
Fasio	∅5/9						●			●	●				
Grado	∅6/10					●						●			
Indus	6×2	140–200					●	●					●	●	
Jenö	12×5					●			●						
Jump	∅10/12						●								
Mico	8×8					●			●				●	●	●
Quada	20×6,5						●		●						●
Rally	∅10													●	
Reca	24×12					●								●	●
Road**	∅13								●						
Slid	8/1	140–200							●					●	
Soko	∅6													●	
Stomp	∅8					●	●	●						●	
Tondo	∅3,5											●	●	●	●

** Füsse fixiert, Rollen nur optisch | pieds fixes, roulettes uniquement décoration | feet fixed, castors only visual

Ausführungen | exécutions | executions

Metall | métal | metal

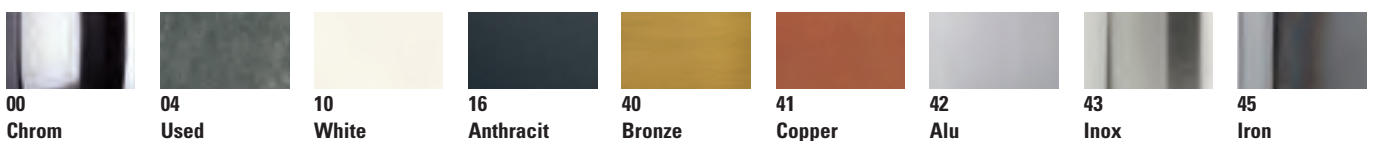

Chrom = Metall verchromt | métal chromé | metal chrome

Used = Metall galvanisiert | métal galvanisé | metal galvanised

White = Metall pulverbeschichtet | métal thermolaqué | metal powder-coated

Anthracit = Metall pulverbeschichtet | métal thermolaqué | metal powder-coated

Bronze = Metall lackiert | métal laqué | metal lacquered

Copper = Metall lackiert | métal laqué | metal lacquered

Alu = Metall pulverbeschichtet | métal thermolaqué | metal powder-coated

Inox = Edelstahl gebürstet | acier inoxydable brossé | stainless steel brushed

Iron = Metall geflammt, pulverbeschichtet | métal flammé, thermolaqué | metal mottled, powder-coated

Stoff- und Lederauswahl | choix de tissus et cuir | choice of tissues and leather

3. Preiskategorie | 3^e catégorie de prix | 3rd price range

Alpina 390–394, 100% Polyester



390 lightgrey

391 anthrazit

392 red

393 navy

394 smoke

Boston 650–654, Oberfläche | surface: 100% Polyester, Basis | base: 70% Polyester, 30% Baumwolle | coton | cotton



650 clay

651 bean

652 mocca

653 turtle

654 tizo

Campos 372–376, Kunstleder | cuir synthétique | synthetic leather

Oberfläche | surface: 100% Polyurethan | polyurethane, Basis | base: 71% Polyester, 29% Baumwolle | coton | cotton



372 blanc

373 creme

374 cafe

375 nero

376 kit

Casual 330–334, Kunstleder | cuir synthétique | synthetic leather

Oberfläche | surface: 100% Polyurethan | polyurethane, Basis | base: 60% Polyester, 40% Baumwolle | coton | cotton

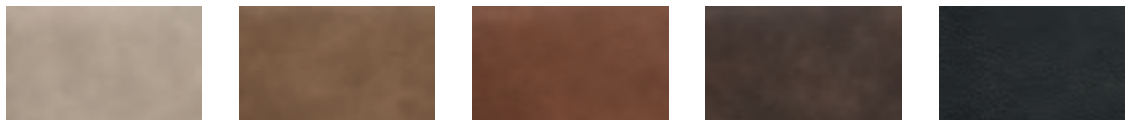

330 sahara

331 cannelle

332 cognac

333 olive

334 carbon

Kabo 630–634, 100% Polyester



630 calc

631 rust

632 apple

633 lagoon

634 belle

Roll-Box 20/25



Voraussetzungen für Einsatz Bettkasten

Generell

Bettflusshöhe von mindestens 20 oder 25 cm erforderlich.

Seitlich

mit Midtraver möglich.

Optionen

Deckel Covero in weiss, Stoffabdeckung Saceto in Polyester grau.

Roll-Box 20/25 + Covero



Conditions d'utilisation d'un coffre à literie

En général

Une hauteur de pieds de lit d'au moins 20 cm ou 25 cm est nécessaire.

Insertion latérale

avec Midtraver possible.

Options

Couvercle Covero en blanc, tissu de protection Saceto en polyester gris.

Roll-Box 20/25 + Saceto



Requirements for using bed drawer

General

Feet of bed need a minimum height of 20 cm or 25 cm.

Laterally

with Midtraver possible.

Options

Covero in white, tissue of protection Saceto in polyester grey.



Roll-Box 20

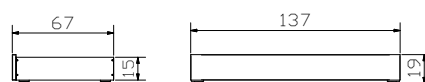

Roll-Box 25

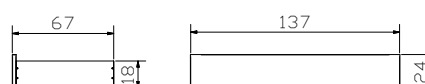

Stauraum | compartiment de rangement | storage space

Roll-Box 20	=	134 x 61 x 13 cm
Roll-Box 25	=	134 x 61 x 16 cm

3. Preiskategorie | 3^e catégorie de prix | 3rd price range **Fortsetzung** | continuité | continuation

Kitana 600–604, 100% Polyester

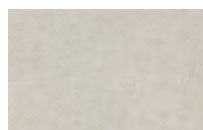

600 beige



601 nougat



602 grigio



603 aqua



604 anthrazit

Prisma 670–674, 100% Polyester



670 polar



671 zircon



672 jade



673 smaragd



674 silver

Ranch 660–664, 100% Baumwolle | coton | cotton



660 stone



661 grit



662 jeans



663 indigo



664 hunter

Shine 680–685, 100% Polyester



680 wine



681 rose



682 opal



683 musk



684 curry



685 stone

4. Preiskategorie | 4^e catégorie de prix | 4th price range

Real* 505–516, Echtleder | cuir véritable | real leather

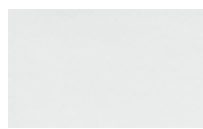

505 bianco

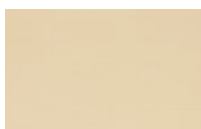

506 ecru



507 creta



508 moro

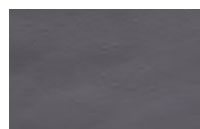

509 ardesia

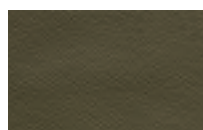

513 falda



514 cenere

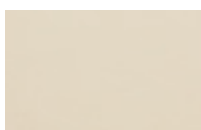

515 panna



516 notte

Boston, Kabo, Prisma, Alpina, Kitana und Ranch können chemisch gereinigt werden. Die abgebildeten Farben können von den Originalfarben und Strukturen abweichen.

*Narben, Farb- und Strukturunterschiede sowie Faltenbildung sind Naturmerkmale von echtem Leder. Leder enthält nichttextile Teile tierischen Ursprungs.

Nous conseillons un nettoyage à sec pour les matières Boston, Kabo, Prisma, Alpina, Kitana et Ranch. Les couleurs et les structures des illustrations peuvent être différentes des couleurs et des structures originales.

*Les cicatrices, les différences de teinte et de structure ainsi que la formation de plis sont des marques naturelles du cuir véritable. Le cuir contient des éléments non textiles d'origine animale.

The covers Boston, Kabo, Prisma, Alpina, Kitana and Ranch can be dry cleaned. The pictured colours can be different than the original colours and structures.

*Any marks, differences of colour or structure or wrinkle formations are natural characteristics of real leather. Leather includes non-textile parts of animal origin.



				Dimension cm
Sola	Bank	banquette	bench	140/37/38
Primea	Nachttisch Schublade Tip-on	table de nuit tiroir Tip-on	bedside table drawer Tip-on	50/40/59

Alle Polsterteile in Kitana grigio 602 | toutes les parties rembourrées en Kitana grigio 602 | all upholstery parts in Kitana grigio 602

Alle Holzteile in Eiche bianco, geölt | toutes les parties en bois en chêne bianco, huilé | all wooden parts in oak bianco, oiled

Weitere Beimöbel siehe Register 2 | autres accessoires voir registre 2 | further accessories see index 2



Dimension cm

Ciara 23/4S	Rahmen Breiten Längen	cadre largeurs longueurs	frame widths lengths	90, 100, 120, 140, 160, 180, 200 200, 210, 220
Arc	Füße Höhe	pieds hauteur	feet height	20, 25
Ripo	Kopfteil	tête de lit	headboard	90, 100, 120, 140, 160, 180, 200

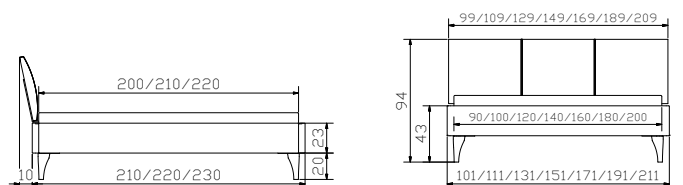



				Dimension cm
Topa anthracit	Bank inkl. Kissen	banquette, coussin incl.	bench, cushion incl.cushion	144/44/38
Atrio anthracit	Garderobenmöbel	meuble de penderie	wardrobe furniture	110/54/119
Tola	Kommode	commode	chest od drawers	50/49/97
Nali anthracit	Nachttisch	table de nuit	bedside table	Ø 48/52

Alle Polsterteile in Boston turtle 653 | toutes les parties rembourrées en Boston turtle 653 | all upholstery parts in Boston turtle 653

Alle Holzteile in Eiche bianco, geölt | toutes les parties en bois en chêne bianco, huilé | all wooden parts in oak bianco, oiled

Lampen und weitere Beimöbel siehe Register 2 | lampes et autres accessoires voir registre 2 | lamps and further accessories see index 2



				Dimension cm
Ciara 28/3S	Rahmen Breiten Längen	cadre largeurs longueurs	frame widths lengths	140, 160, 180, 200 200, 210, 220
Tondo anthracit	Füsse Höhe	pieds hauteur	feet height	20
Julia	Kopfteil	tête de lit	headboard	140, 160, 180, 200

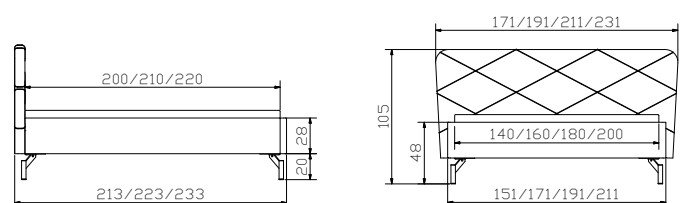



Nali bronze

Nachttisch

table de nuit

bedside table

Dimension cm

Ø 48/52

Alle Polsterteile in Kabo calc 630 | toutes les parties rembourrées en Kabo calc 630 | all upholstery parts in Kabo calc 630

Alle Holzteile in Buche weiss deckend, lackiert | toutes les parties en bois en hêtre blanc couvrant, laqué | all wooden parts in beech white covered, lacquered

Lampen und weitere Beimöbel siehe Register 2 | lampes et autres accessoires voir registre 2 | lamps and further accessories see index 2



				Dimension cm
Sole 18/3S	Rahmen Breiten Längen	cadre largeurs longueurs	frame widths lengths	140, 160, 180, 200 200, 210, 220
Ivio	Füße Höhe	pieds hauteur	feet height	10, 20, 25
Coco	Kopfteil	tête de lit	headboard	140, 160, 180, 200

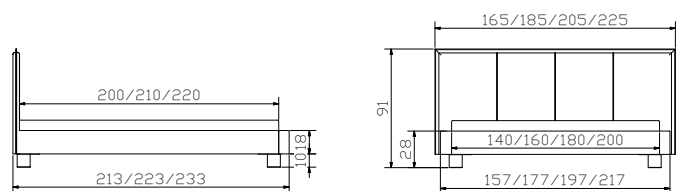



				Dimension cm
Modo	Nachttisch	table de nuit	bedside table	50/49/43
Alto	Kommode	commode	chest od drawers	50/49/111

Alle Polsterteile in Echtleder Real creta 507 | toutes les parties rembourrées en cuir véritable Real creta 507 | all upholstery parts in real leather Real creta 507

Alle Holzteile in Nussbaum, geölt | toutes les parties en bois en noyer, huilé | all wooden parts in walnut, oiled

Lampen und weitere Beimöbel siehe Register 2 | lampes et autres accessoires voir registre 2 | lamps and further accessories see index 2



				Dimension cm
Sole 18/4S	Rahmen Breiten Längen	cadre largeurs longueurs	frame widths lengths	140, 160, 180, 200 200, 210, 220
Tondo copper	Füsse Höhe	pieds hauteur	feet height	20
Boga	Kopfteil	tête de lit	headboard	140, 160, 180, 200

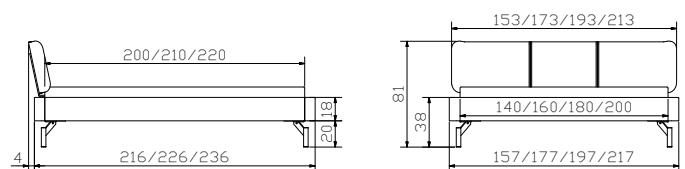



				Dimension cm
Nali anthracit	Nachttisch	table de nuit	bedside table	Ø 48/52
Topa anthracit	Bank inkl. Kissen	banquette, coussin incl.	bench, cushion incl.	144/44/38

Alle Polsterteile in Shine curry 684 | toutes les parties rembourrées en Shine curry 684 | all upholstery parts in Shine curry 684

Alle Holzteile in Nussbaum, geölt | toutes les parties en bois en noyer, huilé | all wooden parts in alnut, oiled

Weitere Beimöbel siehe Register 2 | autres accessoires voir registre 2 | further accessories see index 2



				Dimension cm
Moon 18/4S	Rahmen Breiten Längen	cadre largeurs longueurs	frame widths lengths	140, 160, 180, 200 200, 210, 220
Tondo anthracit	Füsse Höhen	pieds hauteurs	feet heights	20
Talma	Kopfteil	tête de lit	headboard	140, 160, 180, 200

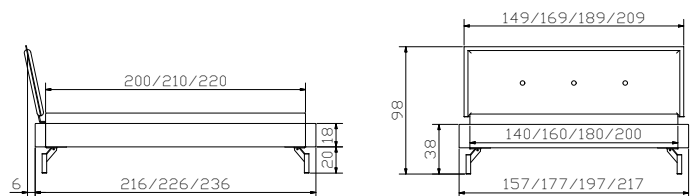



				Dimension cm
Atrium anthracit	Garderobenmöbel	meuble de penderie	wardrobe furniture	110/54/119
Lina anthracit	Nachttisch	table de nuit	bedside table	Ø 45/52

Alle Polsterteile in Prisma smaragd 673 | toutes les parties rembourrées en Prisma smaragd 673 | all upholstery parts in Prisma smaragd 673

Alle Holzteile in Nussbaum, geölt | toutes les parties en bois en noyer, huilé | all wooden parts in walnut, oiled

Lampen und weitere Beimöbel siehe Register 2 | lampes et autres accessoires voir registre 2 | lamps and further accessories see index 2



				Dimension cm
Moon 18/3S	Rahmen Breiten Längen	cadre largeurs longueurs	frame widths lengths	140, 160, 180, 200 200, 210, 220
Slid anthracit	Kufen Breiten Höhen	patins largeurs hauteurs	vats widths heights	140, 160, 180, 200 20, 25
Orion	Kopfteil	tête de lit	headboard	140, 160, 180, 200

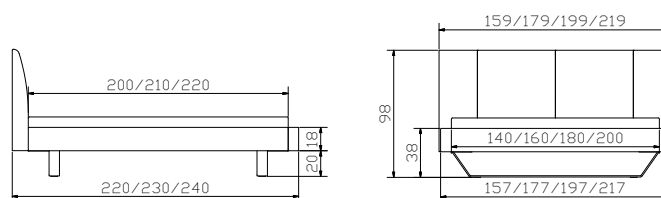



				Dimension cm
Moon 18/3S	Rahmen Breiten Längen	cadre largeurs longueurs	frame widths lengths	140, 160, 180, 200 200, 210, 220
Slid anthracit	Kufen Breiten Höhen	patins largeurs hauteurs	vats widths heights	140, 160, 180, 200 20, 25
Orion	Kopfteil	tête de lit	headboard	140, 160, 180, 200
Lina anthracit	Nachttisch	table de nuit	bedside table	Ø 45/52

Alle Polsterteile in Shine stone 685 | toutes les parties rembourrées en Shine stone 685 | all upholstery parts in Shine stone 685

Alle Holzteile in Nussbaum, geölt | toutes les parties en bois en noyer, huilé | all wooden parts in walnut, oiled

Lampen und weitere Beimöbel siehe Register 2 | lampes et autres accessoires voir registre 2 | lamps and further accessories see index 2

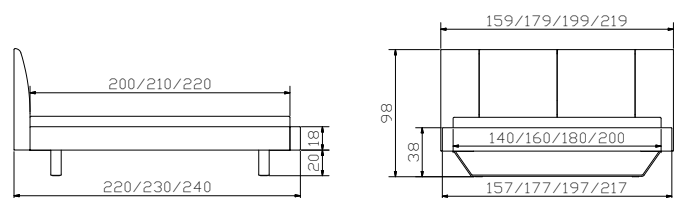



				Dimension cm
Ciara 23/3S	Rahmen Breiten Längen	cadre largeurs longueurs	frame widths lengths	140, 160, 180, 200 200, 210, 220
Fasio copper	Füsse Höhen	pieds hauteurs	feet heights	20
Mars	Kopfteil	tête de lit	headboard	140, 160, 180, 200
Lina copper	Nachttisch	table de nuit	bedside table	Ø 45/52

Alle Polsterteile in Shine stone 685 | toutes les parties rembourrées en Shine stone 685 | all upholstery parts in Shine stone 685

Alle Holzteile in Buche weiss deckend, lackiert | toutes les parties en bois en hêtre blanc couvrant, laqué | all wooden parts in beech white covered, lacquered

Lampen und weitere Beimöbel siehe Register 2 | lampes et autres accessoires voir registre 2 | lamps and further accessories see index 2

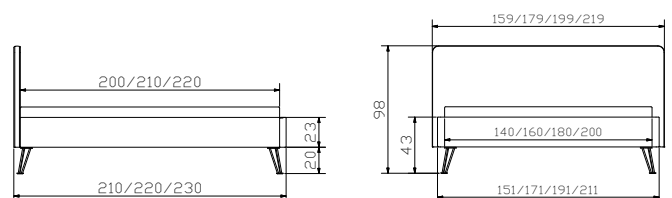



				Dimension cm
Alto Rivo copper	Kommode Griffe (5er Set)	commode poignées (set de 5)	chest of drawers handles (set of 5)	50/49/111
Topa copper	Bank inkl. Kissen	banquette, coussin incl.	bench, cushion incl.	144/44/38
Lina copper	Nachttisch	table de nuit	bedside table	Ø 45/52

Alle Polsterteile in Shine rose 681 | toutes les parties rembourrées en Shine rose 681 | all upholstery parts in Shine rose 681

Alle Holzteile in Buche weiss deckend, lackiert | toutes les parties en bois en hêtre blanc couvrant, laqué | all wooden parts in beech white covered, lacquered

Lampen und weitere Beimöbel siehe Register 2 | lampes et autres accessoires voir registre 2 | lamps and further accessories see index 2



				Dimension cm
Ciara 23/3S	Rahmen Breiten Längen	cadre largeurs longueurs	frame widths lengths	140, 160, 180, 200 200, 210, 220
Fasio copper	Füsse Höhen	pieds hauteurs	feet heights	20
Mars	Kopfteil	tête de lit	headboard	140, 160, 180, 200

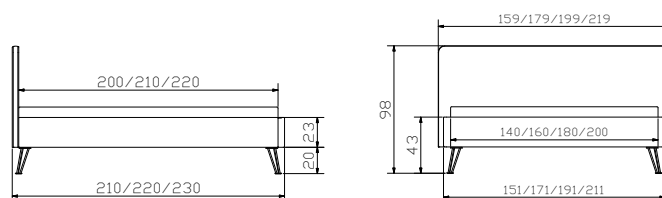



Lina anthracit

Nachttisch

table de nuit

bedside table

Dimension cm

Ø 45/52

Snake alu

Lampen (2er Set)
12V DC, 6 LED

lamps (set de 2)
12V DC, 6 LED

lamps (set of 2)
12V DC, 6 LED

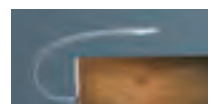

Alle Polsterteile in Boston bean 651 | toutes les parties rembourrées en Boston bean 651 | all upholstery parts in Boston bean 651

Alle Holzteile in Eiche bianco, geölt | toutes les parties en bois en chêne bianco, huilé | all wooden parts in oak bianco, oiled

Lampen und weitere Beimöbel siehe Register 2 | lampes et autres accessoires voir registre 2 | lamps and further accessories see index 2



				Dimension cm
Sole 18/3S	Rahmen Breiten Längen	cadre largeurs longueurs	frame widths lengths	140, 160, 180, 200 200, 210, 220
Slid anthracit	Kufen Breiten Höhen	patins largeurs hauteurs	vats widths heights	140, 160, 180, 200 20, 25
Siena	Kopfteil	tête de lit	headboard	140, 160, 180, 200

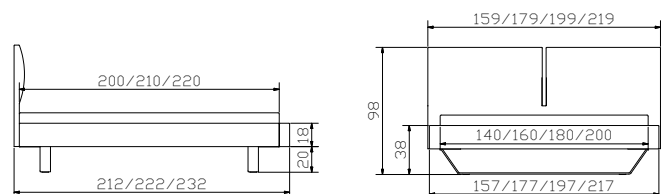



				Dimension cm
Noma Sima 10	Nachttisch Füße	table de nuit pieds	bedside table feet	48/43/47
Circo 44	Nachttisch/Hocker	table de nuit/tabouret	bedside table/stool	Ø 45/44
Circo 52	Nachttisch/Hocker	table de nuit/tabouret	bedside table/stool	Ø 45/52
Sigma Sima 10	Kommode Füße	commode pieds	chest of drawers feet	120/49/76

Alle Polsterteile in Ranch stone 660 | toutes les parties rembourrées en Ranch stone 660 | all upholstery parts in Ranch stone 660

Alle Holzteile in Nussbaum, geölt | toutes les parties en bois en noyer, huilé | all wooden parts in walnut, oiled

Weitere Beimöbel siehe Register 2 | autres accessoires voir registre 2 | further accessories see index 2



				Dimension cm
Sole 18/4S	Rahmen Breiten Längen	cadre largeurs longueurs	frame widths lengths	140, 160, 180, 200 200, 210, 220
Masi	Füße Höhen	pieds hauteurs	feet heights	10, 20, 25
Obag	Kopfteil	tête de lit	headboard	140, 160, 180, 200

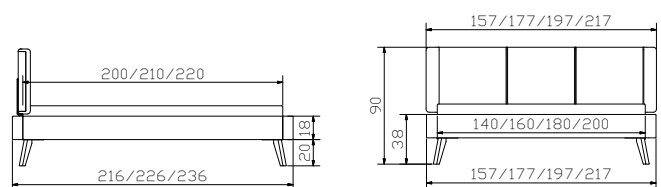



				Dimension cm
Tola	Kommode	commode	chest od drawers	50/49/97
Rivo bronze	Griffe (5er Set)	poignées (set de 5)	handles (set of 5)	
Nali bronze	Nachttisch	table de nuit	bedside table	Ø 48/52

Alle Polsterteile in Shine wine 680 | toutes les parties rembourrées en Shine wine 680 | all upholstery parts in Shine wine 680

Alle Holzteile in Eiche bianco, geölt | toutes les parties en bois en chêne bianco, huilé | all wooden parts in oak bianco, oiled

Korpus Tola MDF betonfarbig lackiert | corps Tola en mdf teinté beton | corpus Tola in mdf concrete coloured

Weitere Beimöbel siehe Register 2 | autres accessoires voir registre 2 | further accessories see index 2



				Dimension cm
Sole 18/4S	Rahmen Breiten Längen	cadre largeurs longueurs	frame widths lengths	140, 160, 180, 200 200, 210, 220
Fasio bronze	Füsse Höhen	pieds hauteurs	feet heights	20
Cussina	Kopfteil	tête de lit	headboard	140, 160, 180, 200

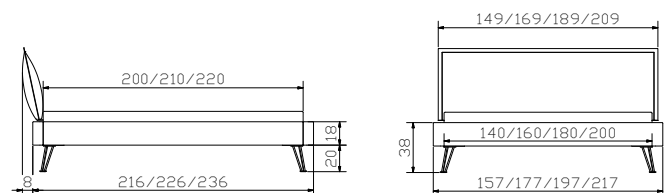

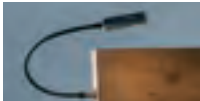

				Dimension cm
Tola	Kommode	commode	chest od drawers	50/49/97
Modo	Nachttisch	table de nuit	bedside table	50/49/51
Jone anthracit	Füße	pieds	feet	
Smart black	Lampen (2er Set) schwarz 12V DC, 30 LED warm	lampes (set de 2) noir 12V DC, 30 LED warm	lamps (set of 2) nero 12V DC, 30 LED warm	
+Combino	Lampenadapter siehe Seite 11.5	adaptateur pour des lampes voir page 11.5	adapter for the lamps see page 11.5	

Alle Polsterteile in Casual carbon 334 | toutes les parties rembourrées en Casual carbon 334 | all upholstery parts in Casual carbon 334

Alle Holzteile in Eiche bianco, geölt | toutes les parties en bois en chêne bianco, huilé | all wooden parts in oak bianco, oiled

Korpus Tola + Modo MDF betonfarbig lackiert | corps Tola + Modo en mdf teinté beton | corpus Tola + Modo in mdf concrete coloured

Lampen und weitere Beimöbel siehe Register 2 | lampes et autres accessoires voir registre 2 | lamps and further accessories see index 2



				Dimension cm
Lungo 23/2S	Rahmen Längen	cadre longueurs	frame lengths	200, 210, 220
Slid anthracit	Kufen Breiten Höhen	patins largeurs hauteurs	vats widths heights	140, 160, 180, 200 20, 25
Venus	Kopfteil/Fussteil	tête de lit/pied de lit	headboard/footboard	90, 100, 120, 140, 160, 180, 200

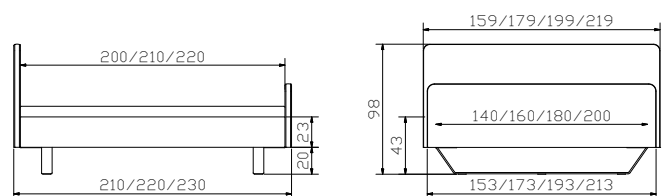



				Dimension cm
Topa bronze	Bank inkl. Kissen	banquette, coussin incl.	bench, cushion incl.	144/44/38
Lina bronze	Nachttisch	table de nuit	bedside table	Ø 45/52

Alle Polsterteile in Shine musk 683 | toutes les parties rembourrées en Shine musk 683 | all upholstery parts in Shine musk 683

Alle Holzteile in Nussbaum, geölt | toutes les parties en bois en noyer, huilé | all wooden parts in walnut, oiled

Lampen und weitere Beimöbel siehe Register 2 | lampes et autres accessoires voir registre 2 | lamps and further accessories see index 2



				Dimension cm
Lungo 23/2S	Rahmen Längen	cadre longueurs	frame lengths	200, 210, 220
Fasio bronze	Füße Höhen	pieds hauteurs	feet heights	20
Combia	Kopfteil/Fussteil	tête de lit/pied de lit	headboard/footboard	140, 160, 180, 200

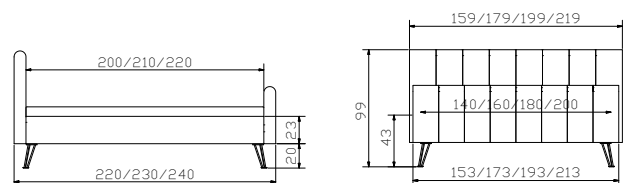



				Dimension cm
Banco Vano	Bank Kissen	banquette coussin	bench cushion	140/37/35 136/34/3
Scola	Sekretär höhenverstellbar	secrétaire réglable en hauteur	bureau adjustable in height	120/70/72-88
Tree	Nachttisch/Hocker	table de nuit/tabouret	bedside table/stool	Ø 42/44
Modo Jones 10 anthracit	Nachttisch Füsse	table de nuit pieds	bedside table feet	50/49/51

Tree in Echtbeton grey | Tree en beton véritable grey | Tree in real concrete grey

Alle Polsterteile in Echtleder Real falda 513 | toutes les parties rembourrées en cuir véritable Real falda 513 | all upholstery parts in real leather Real falda 513

Alle Holzteile in Akazie Vintage grey | toutes les parties en bois en acacia Vintage grey | all wooden parts in acacia Vintage grey

Lampen und weitere Beimöbel siehe Register 2 | lampes et autres accessoires voir registre 2 | lamps and further accessories see index 2



				Dimension cm
Lungo 23/3S	Rahmen Breiten Längen	cadre largeurs longueurs	frame widths lengths	140, 160, 180, 200 200, 210, 220
Jeno anthracit	Füsse Höhen	pieds hauteurs	feet heights	10, 20, 25
Zuro M	Kopfteil	tête de lit	headboard	140, 160, 180, 200

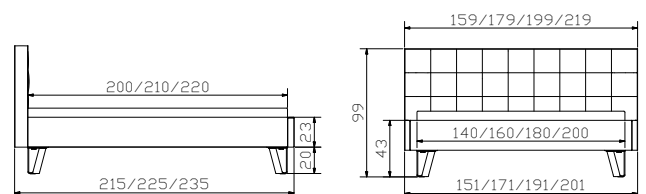



				Dimension cm
Aska	Sekretär	secrétaire	bureau	120/60/85
Circo 44	Nachttisch/Hocker	table de nuit/tabouret	bedside table/stool	Ø 45/44
Sola	Bank	banquette	bench	140/37/38
Topia	Kissen	coussin	cushion	140/37/10
Trigo	Nachttisch	table de nuit	bedside table	48/43/65
Sima 10	Füsse	pieds	feet	
Smart white	Lampen (2er Set) weiss 12V DC, 30 LED warm	lampes (set de 2) blanc 12V DC, 30 LED warm	lamps (set of 2) white 12V DC, 30 LED warm	
+Combino	Lampenadapter siehe Seite 11.5	adaptateur pour des lampes voir page 11.5	adapter for the lamps see page 11.5	

Alle Polsterteile in Kabo calc 630 | toutes les parties rembourrées en Kabo calc 630 | all upholstery parts in Kabo calc 630

Alle Holzteile in Eiche bianco, gebürstet, geölt | toutes les parties en bois en chêne bianco, brossé, huilé | all wooden parts in oak bianco, brushed, oiled

Lampen und weitere Beimöbel siehe Register 2 | lampes et autres accessoires voir registre 2 | lamps and further accessories see index 2



				Dimension cm
Lungo 28/2S	Rahmen Längen	cadre longueurs	frame lengths	200, 210, 220
Masi	Füße Höhen	pieds hauteurs	feet heights	10, 20, 25
Ronio	Kopfteil/Fussteil	tête de lit/pied de lit	headboard/footboard	90, 100, 120, 140, 160, 180, 200

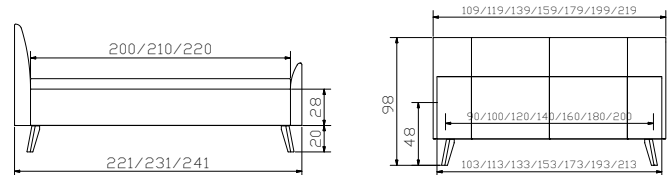



				Dimension cm
Tree	Nachttisch/Hocker	table de nuit/tabouret	bedside table/stool	Ø 42/44

Tree in Echtbeton grey | Tree en beton véritable grey | Tree in real concrete grey

Alle Polsterteile in Campos blanc 372 | toutes les parties rembourrées en Campos blanc 372 | all upholstery parts in Campos blanc 372

Weitere Beimöbel siehe Register 2 | autres accessoires voir registre 2 | further accessories see index 2



				Dimension cm
Lungo 28/3S	Rahmen Breiten Längen	cadre largeurs longueurs	frame widths lengths	140, 160, 180, 200 200, 210, 220
Reca inox	Füße Höhe	pieds hauteur	feet height	10
Mebo M	Kopfteil	tête de lit	headboard	140, 160, 180, 200

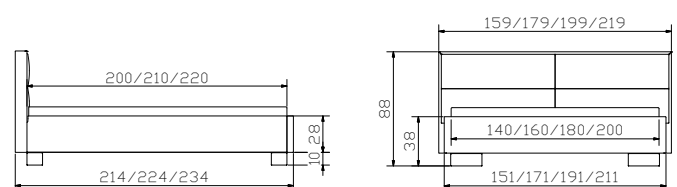

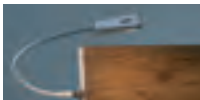

				Dimension cm
Atrium anthracit	Garderobenmöbel	meuble de penderie	wardrobe furniture	110/54/119
Sica Jone 10 white	Nachttisch Füsse	table de nuit pieds	bedside table feet	50/44/47
Smart white	Lampen (2er Set) weiss 12V DC, 30 LED warm	lampes (set de 2) blanc 12V DC, 30 LED warm	lamps (set of 2) white 12V DC, 30 LED warm	

Alle Polsterteile in Campos blanc 372 | toutes les parties rembourrées en Campos blanc 372 | all upholstery parts in Campos blanc 372

Alle Holzteile in Buche weiss deckend, lackiert | toutes les parties en bois en hêtre blanc couvrant, laqué | all wooden parts in beech white covered, lacquered

Lampen und weitere Beimöbel siehe Register 2 | lampes et autres accessoires voir registre 2 | lamps and further accessories see index 2



				Dimension cm
Ciara 23/4S	Rahmen Breiten Längen	cadre largeurs longueurs	frame widths lengths	90, 100, 120, 140, 160, 180, 200 200, 210, 220
Slid white	Kufen Breiten Höhen	patins largeurs hauteurs	vats widths heights	140, 160, 180, 200 20, 25
Suno	Kopfteil	tête de lit	headboard	140, 160, 180, 200

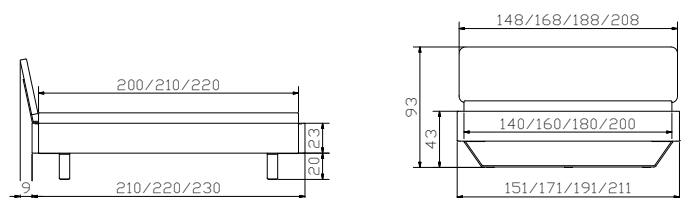



				Dimension cm
Sola	Bank	banquette	bench	140/37/38
Noma Sima 10	Nachttisch Füße	table de nuit pieds	bedside table feet	48/43/47
Sigma Sima 10	Kommode Füße	commode pieds	chest of drawers feet	120/49/76



Alle Polsterteile in Kobo belle 634 oder Kitana grigio 602 | toutes les parties rembourrées en Kobo belle 634 ou Kitana grigio 602 | all upholstery parts in Kobo belle 634 or Kitana grigio 602

Alle Holzteile in Eiche bianco, gebürstet, geölt | toutes les parties en bois en chêne bianco, brossé, huilé | all wooden parts in oak bianco, brushed, oiled

Lampen und weitere Beimöbel siehe Register 2 | lampes et autres accessoires voir registre 2 | lamps and further accessories see index 2



				Dimension cm
Ciara 28/3S	Rahmen Breiten Längen	cadre largeurs longueurs	frame widths lengths	140, 160, 180, 200 200, 210, 220
Masi	Füße Höhen	pieds hauteurs	feet heights	10, 20, 25
Kimo	Kopfteil	tête de lit	headboard	140, 160, 180, 200

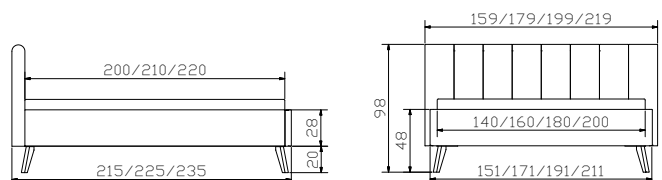



Trigo	Nachttisch	table de nuit	bedside table	Dimension cm 48/43/55
--------------	------------	---------------	---------------	---------------------------------

Alle Polsterteile in Casual olive 333 | toutes les parties rembourrées en Casual olive 333 | all upholstery parts in Casual olive 333

Alle Holzteile in Nussbaum geölt | toutes les parties en bois en noyer huilé | all wooden parts in walnut oiled

Lampen und weitere Beimöbel siehe Register 2 | lampes et autres accessoires voir registre 2 | lamps and further accessories see index 2



				Dimension cm
Ciara 28/3S	Rahmen Breiten Längen	cadre largeurs longueurs	frame widths lengths	140, 160, 180, 200 200, 210, 220
Ivio	Füße Höhen	pieds hauteurs	feet heights	10, 20, 25
Damo	Kopfteil	tête de lit	headboard	140, 160, 180, 200

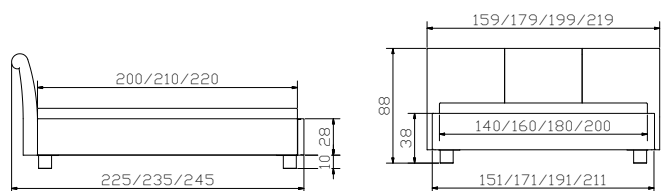



				Dimension cm
Lovara	Kommode	commode	chest of drawers	90/40/75
Dupla	Nachttisch	table de nuit	bedside table	48/40/35

Alle Polsterteile in Kabo lagoon 633 | toutes les parties rembourrées en Kabo lagoon 633 | all upholstery parts in Kabo lagoon 633

Alle Holzteile in Buche weiss lasiert, lackiert | toutes les parties en bois en hêtre teinté blanc lasuré, lacqué | all wooden parts in beech white stained, lacquered

Lampen und weitere Beimöbel siehe Register 2 | lampes et autres accessoires voir registre 2 | lamps and further accessories see index 2



				Dimension cm
Ciara 28/3S	Rahmen Breiten Längen	cadre largeurs longueurs	frame widths lengths	140, 160, 180, 200 200, 210, 220
Fasio bronze	Füße Höhen	pieds hauteurs	feet heights	20
Damo	Kopfteil	tête de lit	headboard	140, 160, 180, 200

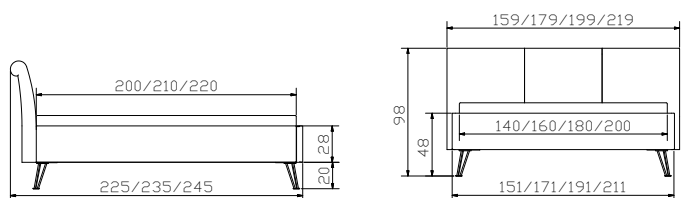



				Dimension cm
Covaro	Kommode	commode	chest of drawers	120/49/90
Voro	Nachttisch	table de nuit	bedside table	60/49/38

Alle Polsterteile in Echtleder Real Moro 508 | toutes les parties rembourrées en cuir véritable Real Moro 508 | all upholstery parts in real leather Real Moro 508

Alle Holzteile in Buche schoko | toutes les parties en bois en hêtre teinté chocolat | all wooden parts in beech chocolate coloured

Weitere Beimöbel siehe Register 2 | autres accessoires voir registre 2 | further accessories see index 2



				Dimension cm
Ciara 23/4S	Rahmen Breiten Längen	cadre largeurs longueurs	frame widths lengths	90, 100, 120, 140, 160, 180, 200 200, 210, 220
Juve	Füsse Höhen	pieds hauteurs	feet heights	20, 25
Elipsa	Kopfteil	tête de lit	headboard	90, 100, 120, 140, 160, 180, 200

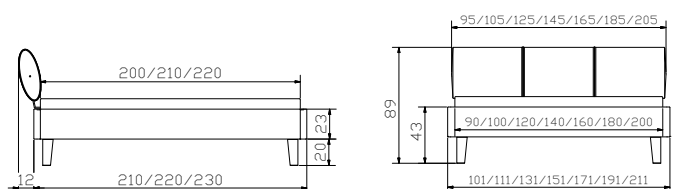



				Dimension cm
Aska	Sekretär	secrétaire	bureau	120/60/85
Circo 44	Nachttisch/Hocker	table de nuit/tabouret	bedside table/stool	Ø 45/44
Trigo	Nachttisch	table de nuit	bedside table	48/43/55

Alle Polsterteile in Campos blanc 372 | toutes les parties rembourrées en Campos blanc 372 | all upholstery parts in Campos blanc 372

Alle Holzteile in Nussbaum, geölt | toutes les parties en bois en noyer, huilé | all wooden parts in walnut, oiled

Weitere Beimöbel siehe Register 2 | autres accessoires voir registre 2 | further accessories see index 2



				Dimension cm
Ciara 28/4S	Rahmen Breiten Längen	cadre largeurs longueurs	frame widths lengths	90, 100, 120, 140, 160, 180, 200 200, 210, 220
Masi	Füße Höhen	pieds hauteurs	feet heights	10, 20, 25
Obag	Kopfteil	tête de lit	headboard	140, 160, 180, 200

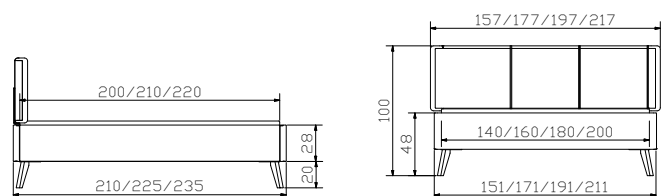



				Dimension cm
Sigma	Kommode	commode	chest of drawers	120/49/71
Noma	Nachttisch	table de nuit	bedside table	48/43/39

Alle Polsterteile in Kitana aqua 603 | toutes les parties rembourrées en Kitana aqua 603 | all upholstery parts in Kitana aqua 603

Alle Holzteile in Eiche bianco, gebürstet, geölt | toutes les parties en bois en chêne bianco, brossé, huilé | all wooden parts in oak bianco, brushed, oiled

Lampen und weitere Beimöbel siehe Register 2 | lampes et autres accessoires voir registre 2 | lamps and further accessories see index 2



				Dimension cm
Lungo 28/4S	Rahmen Breiten Längen	cadre largeurs longueurs	frame widths lengths	90, 100, 120, 140, 160, 180, 200 200, 210, 220
Ivio	Füße Höhe	pieds hauteur	feet height	10, 20
Ripo	Kopfteil	tête de lit	headboard	90, 100, 120, 140, 160, 180, 200

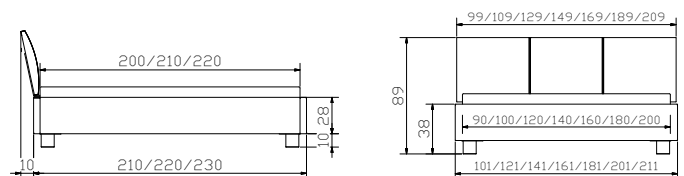



swiss bed concept



SILENZIO

Polsterbetten | lits rembourrés | upholstered beds

Achten Sie auf FSC®-zertifizierte Produkte | soyez attentifs aux produits certifiés FSC® | look for FSC®-certified products



The mark of
responsible forestry

Bett | lit | bed

Silenzio 23

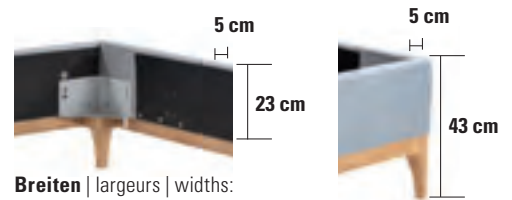

Breiten | largeurs | widths:

140, 160, 180, 200 cm

Längen | longueurs | lengths:

200, 210, 220 cm

Einlegetiefe | hauteur encastrable | insertion depth:

23 cm

Silenzio 28

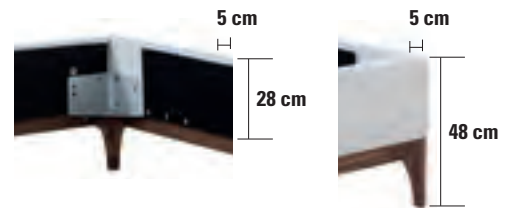

Breiten | largeurs | widths:

140, 160, 180, 200 cm

Längen | longueurs | lengths:

200, 210, 220 cm

Einlegetiefe | hauteur encastrable | insertion depth:

28 cm

Stoffauswahl siehe Seiten 11.16/17 | Choix de tissus voir pages 11.16/17 | Choice of tissues see pages 11.16/17

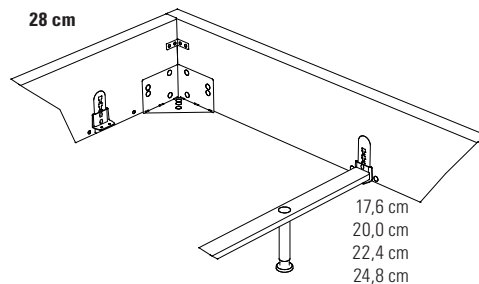
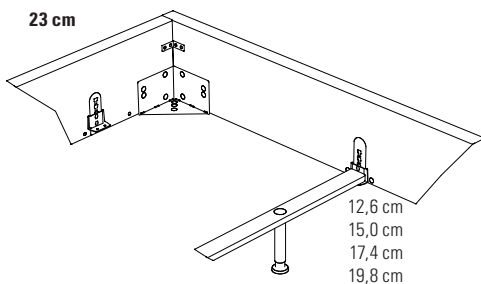

Bei allen Betten Silenzio 23/28 ist die Einlegetiefe in 4 verschiedenen Höhen standardmässig verstellbar. Midtraver-move ist bei allen Betten Silenzio 23/28 ab der Breite 160 cm inklusive.

Tous les lits Silenzio 23/28 ont une profondeur d'insertion réglable de 4 hauteurs différentes en standard.

Midtraver-move est inclus avec tous les lits Silenzio 23/28 à partir de 160 cm de largeur.

All Silenzio 23/28 beds have an adjustable insertion depth of 4 different heights as standard.

Midtraver-move is included with all Silenzio 23/28 beds from 160 cm width.

Ausführungen | exécutions | executions

Holz | bois | wood



71
Eiche bianco, geölt
Chêne bianco, huilé
Oak bianco, oiled



85
Nussbaum, geölt
Noyer, huilé
Walnut, oiled

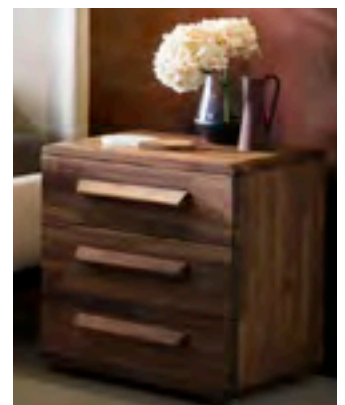

Weitere Beimöbel siehe Register 2 | autres accessoires voir registre 2 | further accessories see index 2

Kopfteile | têtes de lit | headboards

Suno



Dimension: 140, 160, 180, 200

Obag*

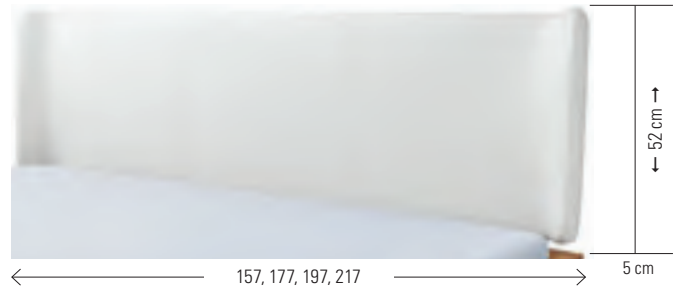

Dimension: 140, 160, 180, 200

Ripo

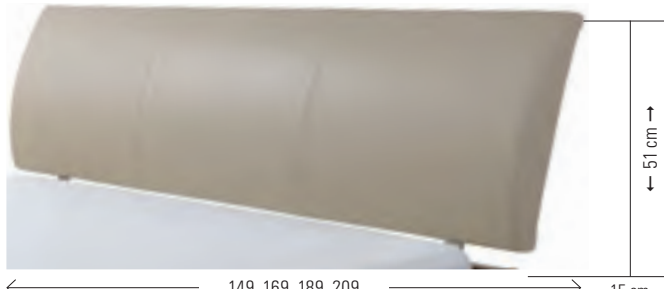

Dimension: 140, 160, 180, 200

Boga



Dimension: 140, 160, 180, 200

*Lampen nicht montierbar | montage de lampes impossible | no possibility to assemble lamps

Weitere Kopfteile und Stoffauswahl/Farben siehe Register 1 | Autres têtes de lit et choix de tissus/couleurs pour coussins voir registre 1 | More headboards and choice of tissues/colours for cushions see index 1

Vola  FSC



Dimension: 140, 160, 180, 200

Vola  FSC



Dimension: 140, 160, 180, 200

Duetto  FSC



Dimension: 140, 160, 180, 200

Duetto  FSC



Dimension: 140, 160, 180, 200

Kissen zu Kopfteilen | coussins pour têtes de lit | cushions for headboards

Arona + Duetto



Lumo + Duetto



Stoffauswahl/Farben für Kissen siehe Register 1, Seiten 6–7 | choix de tissus/couleurs pour coussins voir registre 1, pages 6–7 | choice of tissues/colours for cushions see index 1, pages 6–7







				Dimension cm
Duetto	Kopfteil	tête de lit	headboard	140, 160, 180, 200
Lumo	Kissen	coussin	cushion	140, 160, 180/200
Ripo	Kopfteil	tête de lit	headboard	140, 160, 180, 200

Alle Polsterteile in Kitana grigio 602 | toutes les parties rembourrées en Kitana grigio 602 | all upholstery parts in Kitana grigio 602

Alle Holzteile in Eiche bianco, geölt | Chêne bianco, huilé | Oak bianco, oiled

Lampen und weitere Beimöbel siehe Register 2 | lampes et autres accessoires voir registre 2 | lamps and further accessories see index 2



				Dimension cm
Silenzio 23 + 28	Bett Breiten Längen	lit largeurs longueurs	bed widths lengths	140, 160, 180, 200 200, 210, 220
Vola	Kopfteil	tête de lit	headboard	140, 160, 180, 200
Noma	Nachttisch	table de nuit	bedside table	48/43/39

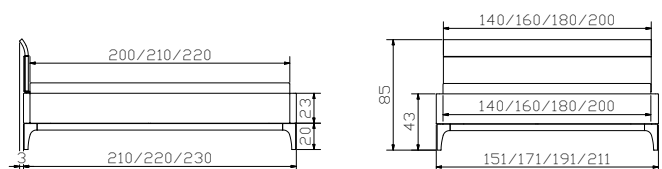



				Dimension cm
Sola	Bank	banquette	bench	140/37/38
Topia	Kissen	coussin	cushion	140/37/10
Primea	Nachttisch, massiv Schublade Tip-on	table de nuit, massif tiroir Tip-on	bedside table, solid drawer Tip-on	50/40/59

Alle Polsterteile in Kabo calc 630 | toutes les parties rembourrées en Kabo calc 630 | all upholstery parts in Kabo calc 630

Alle Holzteile in Eiche bianco, geölt | Chêne bianco, huilé | Oak bianco, oiled

Lampen und weitere Beimöbel siehe Register 2 | lampes et autres accessoires voir registre 2 | lamps and further accessories see index 2



				Dimension cm
Silenzio 23 + 28	Bett Breiten Längen	lit largeurs longueurs	bed widths lengths	140, 160, 180, 200 200, 210, 220
Suno	Kopfteil	tête de lit	headboard	140, 160, 180, 200

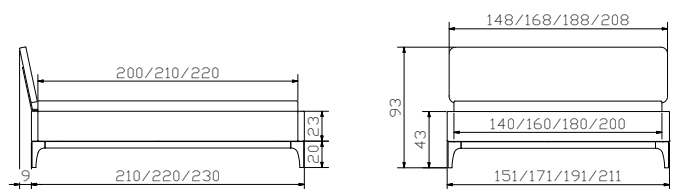



				Dimension cm
Aska	Sekretär	secrétaire	bureau	120/60/85
Circo 44	Nachttisch/Hocker	table de nuit/tabouret	bedside table/stool	Ø 45/44
Trigo	Nachttisch	table de nuit	bedside table	48/43/55

Alle Polsterteile in Kabo calc 630 | toutes les parties rembourrées en Kabo calc 630 | all upholstery parts in Kabo calc 630

Alle Holzteile in Nussbaum, geölt | toutes les parties en bois en noyer, huilé | all wooden parts in walnut, oiled

Weitere Beimöbel siehe Register 2 | autres accessoires voir registre 2 | further accessories see index 2



	Dimension cm			
Silenzio 23 + 28	Bett Breiten Längen	lit largeurs longueurs	bed widths lengths	140, 160, 180, 200 200, 210, 220
Obag	Kopfteil	tête de lit	headboard	140, 160, 180, 200

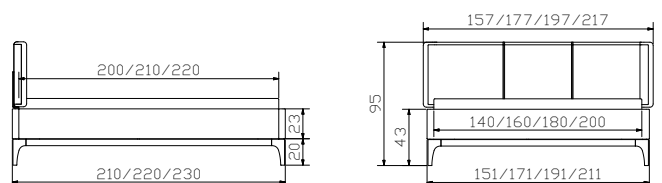



				Dimension cm
Ripo	Kopfteil	tête de lit	headboard	140, 160, 180, 200
Suno	Kopfteil	tête de lit	headboard	140, 160, 180, 200

Alle Polsterteile in Kitana anthrazit 604 | toutes les parties rembourrées en Kitana anthrazit 604 | all upholstery parts in Kitana anthrazit 604

Alle Holzteile in Nussbaum, geölt | toutes les parties en bois en noyer, huilé | all wooden parts in walnut, oiled

Lampen und weitere Beimöbel siehe Register 2 | lampes et autres accessoires voir registre 2 | lamps and further accessories see index 2



				Dimension cm
Silenzio 23 + 28	Bett Breiten Längen	lit largeurs longueurs	bed widths lengths	140, 160, 180, 200 200, 210, 220
Duetto	Kopfteil	tête de lit	headboard	140, 160, 180, 200
Lumo	Kissen	coussin	cushion	140, 160, 180/200
Noma	Nachttisch	table de nuit	bedside table	48/43/39

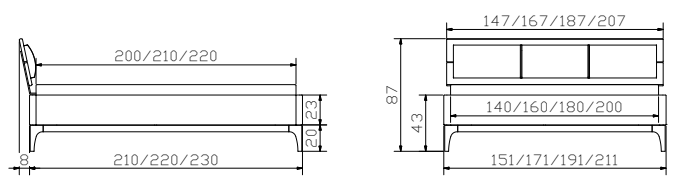



				Dimension cm
Primea	Nachttisch, massiv Schublade Tip-on	table de nuit, massif tiroir Tip-on	bedside table, solid drawer Tip-on	50/40/59
Circo 44	Nachttisch/Hocker	table de nuit/tabouret	bedside table/stool	Ø 45/44

Alle Polsterteile in Shine stone 685 | toutes les parties rembourrées en Shine stone 685 | all upholstery parts in Shine stone 685

Alle Holzteile in Nussbaum, geölt | toutes les parties en bois en noyer, huilé | all wooden parts in walnut, oiled

Weitere Beimöbel siehe Register 2 | autres accessoires voir registre 2 | further accessories see index 2



				Dimension cm
Silenzio 23 + 28	Bett Breiten Längen	lit largeurs longueurs	bed widths lengths	140, 160, 180, 200 200, 210, 220
Vola	Kopfteil	tête de lit	headboard	140, 160, 180, 200

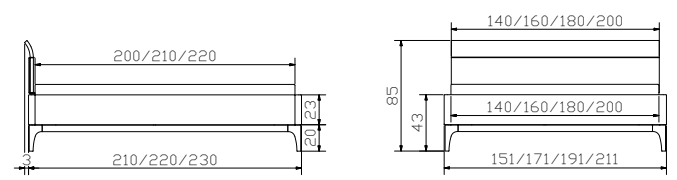



swiss bed concept

HASENA
the dream factory



DREAM

preiswert & sofort lieferbar | prix adordable & livrable de suite | well-priced & deliverable immediately

Achten Sie auf FSC®-zertifizierte Produkte | soyez attentifs aux produits certifiés FSC® | look for FSC®-certified products



The mark of
responsible forestry

Bei Bettbreite 160 + 180 cm Midtraver-move inklusive

Pour une largeur de lit de 160 + 180 cm Midtraver-move inclus

For bed width 160 + 180 cm Midtraver-move included

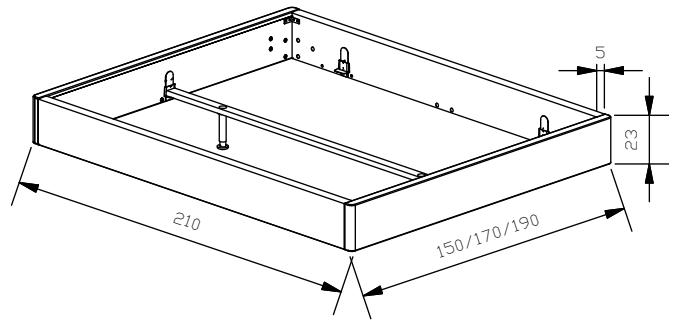

Bei allen Betten von Dream pronto ist die Einlegetiefe in 4 verschiedenen Höhen standardmässig verstellbar. Midtraver-move ist bei diesen Betten ab der Breite 160 cm inklusive.

Tous les lits Dream pronto ont une profondeur d'insertion réglable de 4 hauteurs différentes en standard. Midtraver-move est inclus avec tous les lits à partir de 160 cm de largeur.

All Dream pronto beds have an adjustable insertion depth of 4 different heights as standard. Midtraver-move is included with all these beds from 160 cm width.

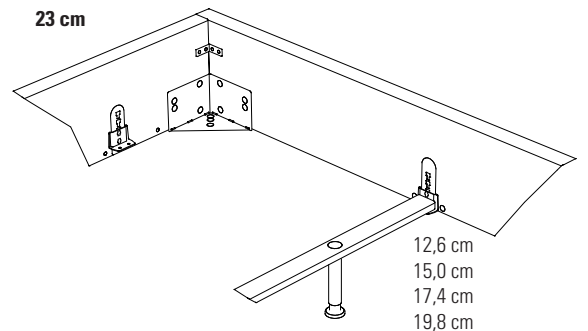

Dazu passende Beimöbel siehe Register 2

Pour le mobilier auxiliaire assorti, voir le registre 2

For matching ancillary furniture, see register 2

Chest  FSC

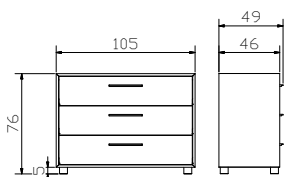

Modo  FSC

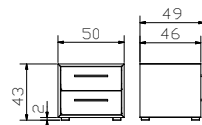

Lina  FSC
anthracit, bronze, copper

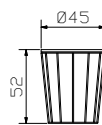

Circo 44/52

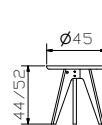

Nali  FSC
anthracit, bronze, copper

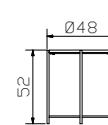

Pato

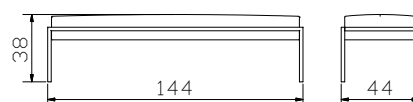

Holzfüsse und Kopfteilblenden in den Holzausführungen:

Pieds en bois et panneaux de tête de lit dans les finitions en bois :

Wooden feet and headboard trims in the wood versions:

Holz | bois | wood



71
Eiche bianco, geölt
Chêne bianco, huilé
Oak bianco, oiled



80
Kernbuche natur, geölt
Hêtre cœur rouge nat., huilé
Heart beech natural, oiled



85
Nussbaum, geölt
Noyer, huilé
Walnut, oiled

Stoffauswahl | choix de tissus | choice of fabrics

Pepe 327, 328, 335 (100 % Polyester) | (100% polyester)



327 beige

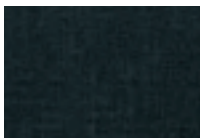

328 anthrazit



335 grey

Pepe kann chemisch gereinigt werden. Die abgebildeten Farben können von den Originalfarben und Strukturen abweichen.

Nous conseillons un nettoyage à sec pour le tissu Pepe. Les couleurs et les structures des illustrations peuvent être différentes des couleurs et des structures originales.

The fabric Pepe can be dry cleaned. The illustrated colours can be different than the original colours and structures.

Lieferung ab Lager

Livraison à partir du stock
Delivery from stock



schnell
rapide | quick



zuverlässig
fiable | reliable



ab Lager
à partir du stock
from stock

Mit unserem Schnellieferservice «PRONTO» können wir eine grosse Auswahl an Betten mit Beimöbeln und alle Modelle aus Edition Pronto (Register 4), Dream pronto (Register 11) und aus dem Boxspring Katalog (Register 8) ab Lager liefern.

Die betreffenden Modelle sind in unserer Preisliste mit einem roten Punkt vor der Artikelnummer gekennzeichnet.

Notre service de livraison rapide « PRONTO » permet de livrer un large choix de lits et de meubles d'appoint et tous les modèles du édition Pronto (registre 4), Dream Pronto (registre 11) et du catalogue Boxspring (registre 8) livrables à partir du stock.

Les modèles concernés sont signalés par un point rouge devant le numéro d'article dans notre liste de prix.

With our quick delivery service «PRONTO» a huge selection of beds with side furniture and all models from Edition Pronto (index 4), Dream Pronto (index 11) and from Boxspring catalogue (index 8) can be delivered from stock.

The respective models are marked in our pricelist with a red dot in front of the article number.



Modo



Nachttisch

table de nuit

bedside table

Dimension cm

50/49/43

Korpus Modo MDF betonfarbig lackiert | corps Modo en mdf teinté béton | corpus Modo in mdf concrete coloured, lacquered

Weitere Beimöbel siehe Register 2 | autres accessoires voir registre 2 | further accessories see index 2



Holz | bois | wood



71
Eiche bianco, geölt
Chêne bianco, huilé
Oak bianco, oiled



80
Kernbuche natur, geölt
Hêtre cœur rouge nat., huilé
Heart beech natural, oiled



85
Nussbaum, geölt
Noyer, huilé
Walnut, oiled

Alle Holzteile in Nussbaum, geölt | toutes les parties en bois en noyer huilé | all wooden parts in walnut oiled



The mark of
responsible forestry
FSC® C123546

Look for FSC® certified products



Noah 20 + 25

Bett
Breiten
Längen
Fusshöhen

lit
largeurs
longueurs
hauteurs des pieds

bed
widths
lengths
heights of feet

Dimension cm

140, 160, 180
200
20, 25

Stoffauswahl | choix de tissus | choice of fabrics

Pepe 327, 328, 335 (100 % Polyester) | (100% polyester)



327 beige



328 anthrazit



335 grey

Alle Polsterteile in Pepe anthrazit 328 | toutes les parties rembourrées en Pepe anthrazit 328 | all upholstery parts in Pepe anthrazit 328

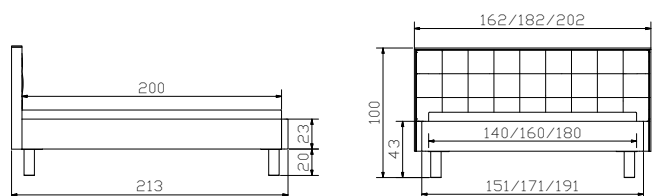



Rico 46



Nachttisch/Hocker

table de nuit/tabouret

bedside table/stool

Dimension cm

Ø 45/46

Rico = Auflageplatte Echtbeton | plaque d'appui béton véritable | support plate real concrete

Weitere Beimöbel siehe Register 2 | autres accessoires voir registre 2 | further accessories see index 2



Holz | bois | wood



71
Eiche bianco, geölt
Chêne bianco, huilé
Oak bianco, oiled



80
Kernbuche natur, geölt
Hêtre cœur rouge nat., huilé
Heart beech natural, oiled

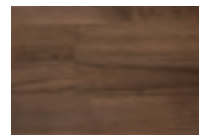

85
Nussbaum, geölt
Noyer, huilé
Walnut, oiled

Alle Holzteile in Eiche bianco, geölt | toutes les parties en bois en chêne bianco, huilé | all wooden parts in oak bianco, oiled





				Dimension cm
Noemi 20 + 25	Bett	lit	bed	
	Breiten	largeurs	widths	140, 160, 180
	Längen	longueurs	lengths	200
	Fusshöhen	hauteurs des pieds	heights of feet	20, 25

Stoffauswahl | choix de tissus | choice of fabrics

Pepe 327, 328, 335 (100 % Polyester) | (100% polyester)



327 beige



328 anthrazit

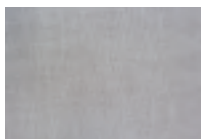

335 grey

Alle Polsterteile in Pepe beige 327 | toutes les parties rembourrées en Pepe beige 327 | all upholstery parts in Pepe beige 327

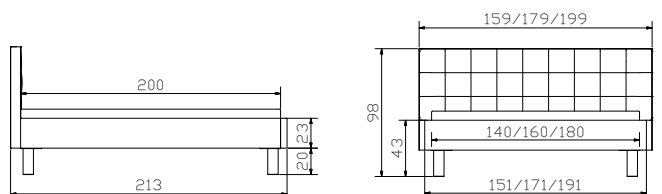

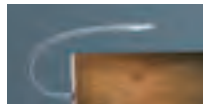

Dimension cm

Circo 52	Nachttisch	table de nuit	bedside table	Ø 42/52
Snake alu	Lampen (2er Set) 12V DC, 6 LED 3 Beleuchtungsarten	lampes (set de 2) 12V DC, 6 LED 3 différentes illuminations	lamps (set of 2) 12V DC, 6 LED 3 different illuminations	



Holz | bois | wood



71
Eiche bianco, geölt
Chêne bianco, huilé
Oak bianco, oiled

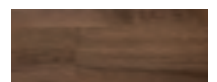

85
Nussbaum, geölt
Noyer, huilé
Walnut, oiled



80
Kernbuche natur, geölt
Hêtre cœur rouge nat., huilé
Heart beech natural, oiled



				Dimension cm
Tamara 20 + 25	Bett Breiten Längen Fusshöhen	lit largeurs longueurs hauteurs des pieds	bed widths lengths heights of feet	140, 160, 180 200 20, 25

Stoffauswahl | choix de tissus | choice of fabrics

Pepe 327, 328, 335 (100% Polyester) | (100% polyester)



327 beige



328 anthrazit



335 grey

Alle Holzteile in Eiche bianco, geölt | toutes les parties en bois en chêne bianco, huilé | all wooden parts in oak bianco, oiled

Alle Polsterteile in Pepe grey 335 | toutes les parties rembourrées en Pepe grey 335 | all upholstery parts in Pepe grey 335

Lampen und weitere Beimöbel siehe Register 2 | lampes et autres accessoires voir registre 2 | lamps and further accessories see index 2

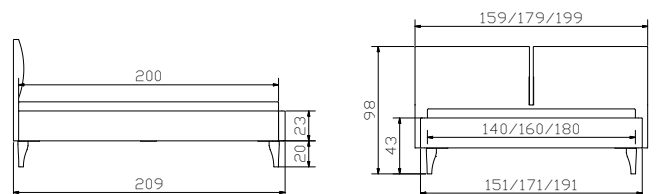



				Dimension cm
Pato anthracit	Bank inkl. Kissen	banquette, coussin incl	bench, cushion incl.	144/44/38
Nali anthracit	Nachttisch	table de nuit	bedside table	Ø 48/52

Alle Polsterteile in Pepe grey 335 | toutes les parties rembourrées en Pepe grey 335 | all upholstery parts in Pepe grey 335
Alle Holzteile in Eiche bianco, geölt | toutes les parties en bois en chêne bianco, huilé | all wooden parts in oak bianco, oiled
Beimöbel siehe Register 2 | autres accessoires voir registre 2 | further accessories see index 2



Gloria

Rahmen
Breiten
Längen
Fusshöhen

cadre
largeurs
longueurs
hauteurs des pieds

frame
widths
lengths
heights of feet

Dimension cm

140, 160, 180
200
20

Pepe 335 (100 % Polyester) | (100% polyester)



335 grey

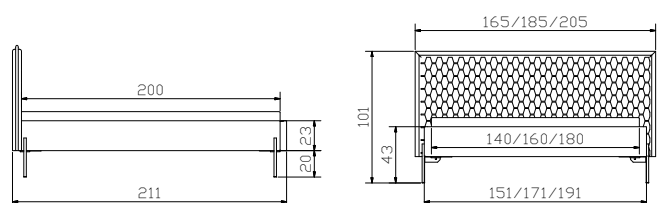



				Dimension cm
Aska	Sekretär	secrétaire	bureau	120/60/85
Tree	Nachttisch/Hocker	table de nuit/tabouret	bedside table/stool	Ø 42/44
Circo 52	Nachttisch/Hocker	table de nuit/tabouret	bedside table/stool	Ø 45/52

Alle Polsterteile in Pepe grey 335 | toutes les parties rembourrées en Pepe grey 335 | all upholstery parts in Pepe grey 335

Tree in Echtbeton grey | Tree en beton véritable grey | Tree in real concrete grey

Alle Holzteile in Eiche bianco, geölt | toutes les parties en bois en chêne bianco, huilé | all wooden parts in oak bianco, oiled

Beimöbel siehe Register 2 | autres accessoires voir registre 2 | further accessories see index 2



Silento

Rahmen
Breiten
Längen
Fusshöhen

cadre
largeurs
longueurs
hauteurs des pieds

frame
widths
lengths
heights of feet

Dimension cm

140, 160, 180
200
20

Pepe 335 (100 % Polyester) | (100% polyester)



335 grey

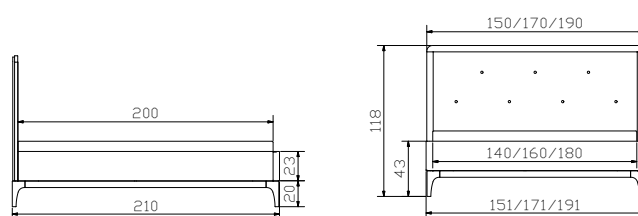



				Dimension cm
Circo 44	 Nachttisch	table de nuit	bedside table	Ø 45/44

Alle Polsterteile in Pepe grey 335 | toutes les parties rembourrées en Pepe grey 335 | all upholstery parts in Pepe grey 335

Alle Holzteile in Nussbaum geölt | toutes les parties en bois en noyer huilé | all wooden parts in walnut oiled

Weitere Beimöbel siehe Register 2 | autres accessoires voir registre 2 | further accessories see index 2

11.96





Silento

Bett
Breiten
Längen
Fusshöhen

lit
largeurs
longueurs
hauteurs des pieds

bed
widths
lengths
heights of feet

Dimension cm

140, 160, 180
200
20

Pepe 335 (100 % Polyester) | (100% polyester)

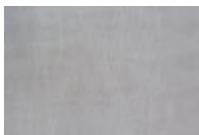

335 grey

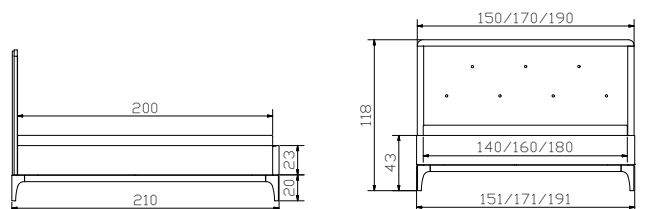



swiss bed concept



FUNCTION

Achten Sie auf FSC®-zertifizierte Produkte | soyez attentifs aux produits certifiés FSC® | look for FSC®-certified products



The mark of responsible forestry



Dimension cm

Trigo



Nachttisch

table de nuit

bedside table

48/43/57



Information Bettkasten

Standard: gedämpfter Selbsteinzug Blumotion von BLUM

Option: Tip-on-Öffnung mit Vol্লাuszug von BLUM

information tiroir à literie

standard: système d'amortissement Blumotion de BLUM

option: ouverture Tip-on avec extension complète de BLUM

information bed drawer

standard: soft closing runner Blumotion of BLUM

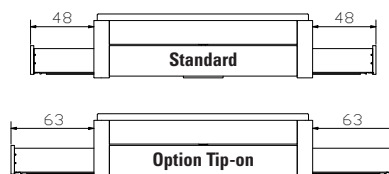
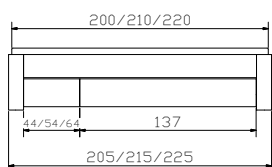

option: opening Tip-on with full extension of BLUM



The mark of responsible forestry
FSC® C123546

Look for FSC® certified products





			Dimension cm
Bellissimo 	Bett, inklusive 2 Bettkästen Bettkasten mit gedämpftem Selbsteinzug Blumotion von BLUM. Breiten Längen	lit, 2 tiroirs à literie inclus tiroirs avec système d'amortisse- ment Blumotion de BLUM. largeurs longueurs	bed, 2 bed drawers included drawers with soft closing runner Blumotion of BLUM. widths lengths
	Stauraum: 2 × 134 × 61 × 16 cm	compartiment de rangement: 2 × 134 × 61 × 16 cm	storage space: 2 × 134 × 61 × 16 cm
Vola 	Kopfteil	tête de lit	headboard
			140, 160, 180, 200 200, 210, 220

Alle Holzteile in Kernbuche natur geölt | toutes les parties en hêtre coeur rouge naturel, huilé | all wooden parts in Heart beech natural oiled

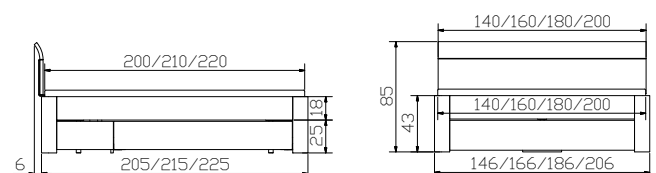
Weitere Kopfteile siehe Register 1+7, Lampen und Beimöbel siehe Register 2 | autres têtes de lit voir registre 1+7, lampes et accessoires voir registre 2 | further headboards see index 1+7, lamps and accessories see index 2





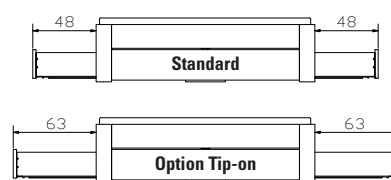
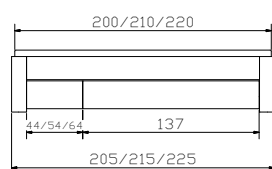

				Dimension cm
Saceto	Stoff, Polyester grau	tissu, polyester gris	tissue, polyester grey	136/64/1
Covero - 2	 2er Set, Deckel weiss	set à 2, couvercle blanc	set of 2, cover white	137/64/1
	Information Bettkasten Standard: gedämpfter Selbsteinzug Blumotion von BLUM Option: Tip-on-Öffnung mit Vollauszug von BLUM	information tiroir à literie standard: système d'amortissement Blumotion de BLUM option: ouverture Tip-on avec extension complète de BLUM	information bed drawer standard: soft closing runner Blumotion of BLUM option: opening Tip-on with full extension of BLUM	







				Dimension cm
Bellissimo	 Bett, inklusive 2 Bettkästen Breiten Längen	lit, 2 tiroirs à literie inclus largeurs longueurs	bed, 2 bed drawers included widths lengths	140, 160, 180, 200 200, 210, 220
	Stauraum: 2 × 134 × 61 × 16 cm	compartiment de rangement: 2 × 134 × 61 × 16 cm	storage space: 2 × 134 × 61 × 16 cm	
Vola	 Kopfteil	tête de lit	headboard	140, 160, 180, 200
Caja	 Nachttisch	table de nuit	bedside table	48/41/16

Bett Bellissimo, Kopfteil Vola und Nachttisch Caja in Buche massiv weiss deckend, lackiert, alle anderen Holzteile in weiss | lit Bellissimo, tête de lit Vola et table de nuit Caja en hêtre massif blanc couvrant, laqué, toutes les autres parties en bois blanc | bed Bellissimo, headboard Vola and bedside table Caja in solid beech white covered, lacquered, all other wooden parts in white

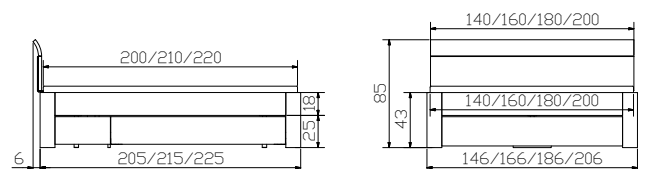
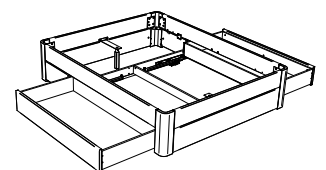
Weitere Kopfteile siehe Register 1+7, Lampen und Beimöbel siehe Register 2 | autres têtes de lit voir registre 1+7, lampes et accessoires voir registre 2 | further headboards see index 1+7, lamps and accessories see index 2





				Dimension cm
Coset	Sekretär	secrétaire	bureau	120/60/86
Vecio	Bank/Hocker	banquette/tabouret	bench/stool	110/27/45
Aida	Kommode	commode	chest of drawers	103/40/77
Caja	Nachttisch	table de nuit	bedside table	48/41/16
	Information Bettkasten Standard: gedämpfter Selbsteinzug Blumotion von BLUM Option: Tip-on-Öffnung mit Vollauszug von BLUM	information tiroir à literie standard: système d'amortissement Blumotion de BLUM option: ouverture Tip-on avec extension complète de BLUM	information bed drawer standard: soft closing runner Blumotion of BLUM option: opening Tip-on with full extension of BLUM	

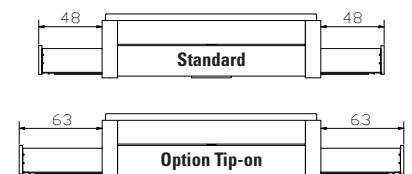
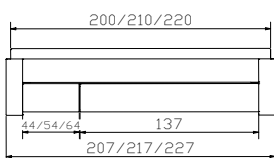



				Dimension cm
Belluno	Bett, inklusive 2 Bettkästen. Breiten Längen	lit, 2 tiroirs à literie inclus largeurs longueurs	bed, 2 bed drawers included widths lengths	140, 160, 180, 200 200, 210, 220
	Stauraum: 2 × 134 × 61 × 16 cm	compartiment de rangement: 2 × 134 × 61 × 16 cm	storage space: 2 × 134 × 61 × 16 cm	
Naturo L	Kopfteil	tête de lit	headboard	140, 160, 180, 200
Arona	Kissen, Casual carbon 334	coussin, Casual carbon 334	cushion, Casual carbon 334	140, 160, 180/200

Alle Holzteile in Wildeiche natur, gebürstet, geölt | toutes les parties en chêne naturel, brossé, huilé | all wooden parts in wildoak natural, brushed, oiled

Weitere Kopfteile siehe Register 1+10, Lampen und Beimöbel siehe Register 2 | autres têtes de lit voir registre 1+10, lampes et accessoires voir registre 2 | further headboards see index 1+10, lamps and accessories see index 2

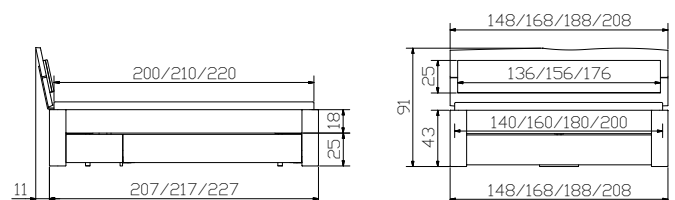



Dimension cm

Saceto	Stoffabdeckung Polyester grau	tissu de protection polyester gris	tissue of protection polyester grey	137/64/1
Covero	Deckel weiss	couvercle blanc	cover white	137/64/1



Smart black	Lampen (2er Set) 12V DC, 30 LED warm	lampes (set de 2) 12V DC, 30 LED warm	lamps (set of 2) 12V DC, 30 LED warm	
--------------------	---	--	---	---



Information Bettkasten	information tiroir à literie	information bed drawer
Standard: gedämpfter Selbsteinzug Blumotion von BLUM	standard: système d'amortissement Blumotion de BLUM	standard: soft closing runner Blumotion of BLUM
Option: Tip-on-Öffnung mit Vollauszug von BLUM	option: ouverture Tip-on avec extension complète de BLUM	option: opening Tip-on with full extension of BLUM

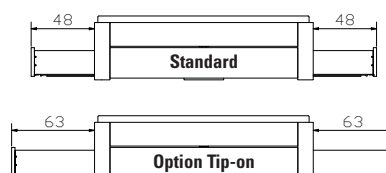
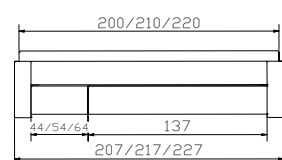







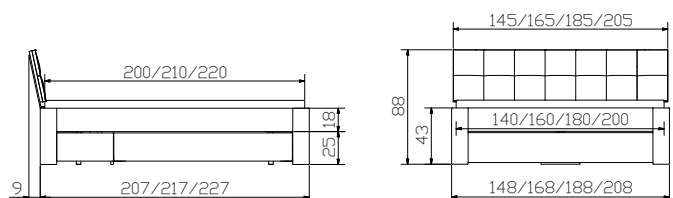

				Dimension cm
Cassone	Bett, inklusive 2 Bettkästen Bettkasten mit gedämpftem Selbsteinzug Blumotion von BLUM. Breiten Längen	lit, 2 tiroirs à literie inclus tiroirs avec système d'amortisse- ment Blumotion de BLUM. largeurs longueurs	bed, 2 bed drawers included drawers with soft closing runner Blumotion of BLUM. widths lengths	140, 160, 180, 200 200, 210, 220
	Stauraum: 2 × 134 × 61 × 16 cm	compartiment de rangement: 2 × 134 × 61 × 16 cm	storage space: 2 × 134 × 61 × 16 cm	
Ronna	Kopfteil, Casual carbon 334	tête de lit, Casual carbon 334	headboard, Casual carbon 334	140, 160, 180, 200
Cessa	Kommode	commode	chest of drawers	120/48/80
Claudio anthracit	Herrendiener	valet	dressboy	45/28/107
Calmo	Bank	banquette	bench	140/37/38
Cerina	Nachttisch	table de nuit	bedside table	48/43/57

Alle Holzteile in Wildeiche natur, gebürstet, geölt | toutes les parties en chêne
nouveaux naturel, brossé, huilé | all wooden parts in wildoak natural, brushed, oiled

**Weitere Kopfteile siehe Register 1+10, weitere Lampen und Beimöbel siehe
Register 2** | autres têtes de lit voir registre 1+10, autres lampes et accessoires voir
registre 2 | further headboards see index 1+10, further lamps and accessories see
index 2









				Dimension cm
Silvio anthracit	 Herrendiener	valet	dressboy	45/28/103
Aska	 Sekretär	secrétaire	bureau	120/60/85
Circo 44	 Nachttisch/Hocker	table de nuit/tabouret	bedside table/stool	Ø 45/44
Caja	 Nachttisch	table de nuit	bedside table	48/41/16
Smart black	Lampen (2er Set) 12V DC, 30 LED warm	lampes (set de 2) 12V DC, 30 LED warm	lamps (set of 2) 12V DC, 30 LED warm	
	Information Bettkasten Standard: gedämpfter Selbsteinzug Blumotion von BLUM Option: Tip-on-Öffnung mit Vollauszug von BLUM	information tiroir à literie standard: système d'amortissement Blumotion de BLUM option: ouverture Tip-on avec extension complète de BLUM	information bed drawer standard: soft closing runner Blumotion of BLUM option: opening Tip-on with full extension of BLUM	





				Dimension cm
Spazio	 Bett, inklusive 2 Bettkästen Breiten Längen	lit, 2 tiroirs à literie inclus largeurs longueurs	bed, 2 bed drawers included widths lengths	90, 100, 120, 140, 160, 180, 200 200, 210, 220
Ozipa	 Option (2er Set): Bettkästen	Option (set de 2): tiroirs à literie	Option (set of 2): bed drawers	
Ipa	 Deckel (kopfseitig nicht mit Caja Nachtisch anwendbar)	couvercles (inadapté pour table de nuit Caja côté tête)	covers (inapplicable with Caja bedside table at head position)	
Azio	 Blenden siehe Seite 12.13	panneaux voir page 12.13	panels see page 12.13	
Varus	 Kopfteil	tête de lit	headboard	140, 160, 180, 200
Varo	Kissen (2er Set) Alpina anthrazit 391	coussins (set de 2) Alpina anthrazit 391	cushions (set of 2) Alpina anthrazit 391	55/10/35

Alle Holzteile in Kernbuche natur geölt | toutes les parties en bois en hêtre cœur rouge naturel, huilé | all wooden parts in Heart beech natural oiled

Weitere Kopfteile siehe Register 1+6, Lampen und Beimöbel siehe Register 2 | autres têtes de lit voir registre 1+6, lampes et accessoires voir registre 2 | further headboards see index 1+6, lamps and accessories see index 2

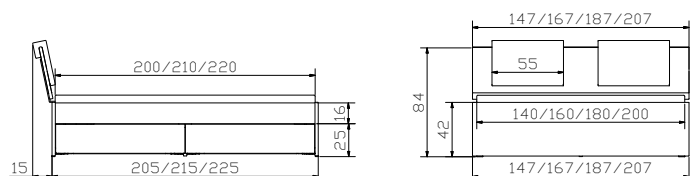



Oziza



Option (2er Set):
Bettkästen

Ipa



Deckel (kopfseitig nicht mit Caja + Mido Nachttisch anwendbar)

Aziza



Blenden
siehe Seite 12.13

Option (set de 2):
tiroirs à literie

couvercles (inadapté pour table de nuit Caja + Mido côté tête)

panneaux
voir page 12.13

Option (set of 2):
bed drawers

covers (inapplicable with Caja + Mido bedside table at head position)

panels
see page 12.13



Bettkästen mit gedämpftem Selbststeinzug Blumotion von BLUM.

Bettkästen:
bei Länge 200 cm
siehe Skizze ①
bei Länge 210/220 cm
siehe Skizze ②

tiroirs avec système d'amortissement Blumotion de BLUM.

tiroir à literie:
pour longueur 200 cm
voir esquisse ①
pour longueur 210/220 cm
voir esquisse ②



drawers with soft closing runner Blumotion of BLUM.

bed drawer:
for length 200 cm
see drawing ①
for lengths 210/220 cm
see drawing ②

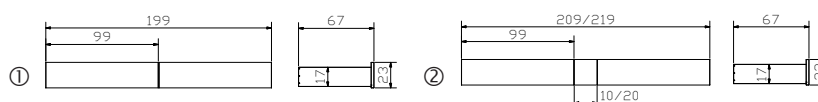
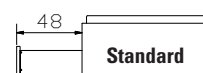
Tip-On Öffnung mit Vollauszug bei Bettkästen optional erhältlich siehe Preisliste
ouverture Tip-On avec sortie totale des tiroirs disponible en option voir liste de prix
opening Tip-On with full extension of bed drawers optional available see price-list





				Dimension cm
Spazio	 Bett, inklusive 2 Bettkästen Breiten Längen	lit, 2 tiroirs à literie inclus largeurs longueurs	bed, 2 bed drawers included widths lengths	90, 100, 120, 140, 160, 180, 200 200, 210, 220
Mido	 Nachttisch	table de nuit	bedside table	40/35
Duetto	 Kopfteil	tête de lit	headboard	90/100, 120, 140, 160, 180, 200
Arona	Kissen, Campos blanc 372	coussins, Campos blanc 372	cushions, Campos blanc 372	90/100, 120, 140, 160, 180/200

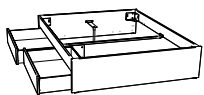

Spazio Standard

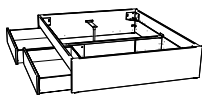

Spazio + Azio

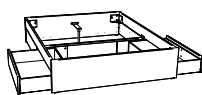

Spazio + Azio (140-200)

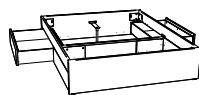

Spazio + Azio (140-200)

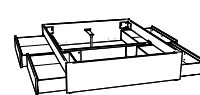



Spazio + Ozipa (140-200)

Alle Holzteile in Kernbuche natur geölt | toutes les parties en bois en hêtre cœur rouge naturel, huilé | all wooden parts in heart beech natural oiled

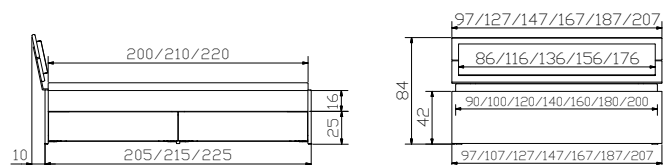
Weitere Kopfteile siehe Register 1+6, Lampen und Beimöbel siehe Register 2 | autres têtes de lit voir registre 1+6, lampes et accessoires voir registre 2 | further headboards see index 1+6, lamps and accessories see index 2







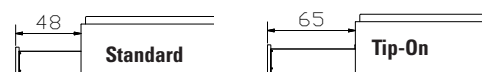

					Dimension cm
Viola		Kommode	commode	chest of drawers	105/45/74
Emilio alu		Herrendiener	valet	dressboy	45/28/111
Caja		Nachttisch	table de nuit	bedside table	48/41/16

Tip-On Öffnung mit Vollauszug bei Bettkästen optional erhältlich siehe Preisliste
 ouverture Tip-On avec sortie totale des tiroirs disponible en option voir liste de prix
 opening Tip-On with full extension of bed drawers optional available see price-list





				Dimension cm
Spazio	 Bett, inklusive 2 Bettkästen Breiten Längen	lit, 2 tiroirs à literie inclus largeurs longueurs	bed, 2 bed drawers included widths lengths	90, 100, 120, 140, 160, 180, 200 200, 210, 220
Ozipa	 Option (2er Set): Bettkästen	Option (set de 2): tiroirs à literie	Option (set of 2): bed drawers	
Azio	 Blenden siehe Seite 12.16	panneaux voir page 12.16	panels see page 12.16	
Varus	 Kopfteil	tête de lit	headboard	140, 160, 180, 200

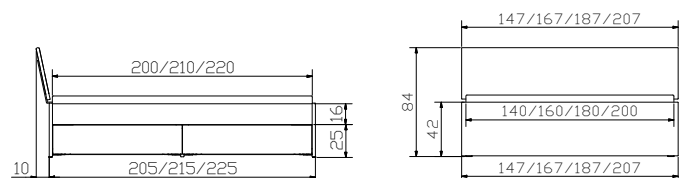

Bett Spazio, Kopfteil Varus und Nachttisch Caja in Buche massiv weiss deckend, lackiert, alle anderen Holzteile in MDF weiss | lit Spazio, tête de lit Varus et table de nuit Caja en hêtre massif teinté blanc couvrant, laqué, toutes les autres parties en mdf blanc | bed Spazio, headboard Varus and bedside table Caja in solid beech white covering, lacquered, all other wooden parts in mdf white

Weitere Kopfteile siehe Register 1+7, Lampen und Beimöbel siehe Register 2 | autres têtes de lit voir registre 1+7, lampes et accessoires voir registre 2 | further headboards see index 1+7, lamps and accessories see index 2





Dimension cm

Spazio	 Bett, inklusive 2 Bettkästen Breiten Längen	lit, 2 tiroirs à literie inclus largeurs longueurs	bed, 2 bed drawers included widths lengths	90, 100, 120, 140, 160, 180, 200 200, 210, 220
Caja	 Nachttisch	table de nuit	bedside table	48/41/16
Duetto	 Kopfteil	tête de lit	headboard	90/100, 120, 140, 160, 180, 200

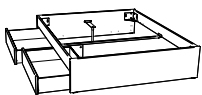

Spazio Standard

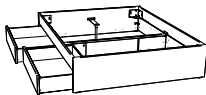

Spazio + Azio

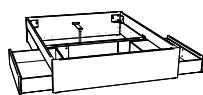

Spazio + Azio (140-200)

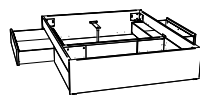

Spazio + Azio (140-200)

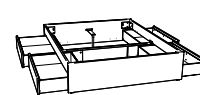

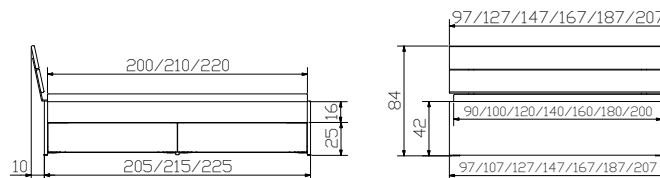

Spazio + Ozipa (140-200)

Bett Spazio, Kopfteil Duetto und Nachttisch Caja in Buche massiv weiss deckend, lackiert, alle anderen Holzteile in mdf weiss | lit Spazio, tête de lit Duetto et table de nuit Caja en hêtre massif teinté blanc couvrant, laqué, toutes les autres parties en bois en mdf blanc | bed Spazio, headboard Duetto and bedside table Caja in solid beech white covering, lacquered, all other wooden parts in mdf white





Ozipa		Option (2er Set): Bettkästen	Option (set de 2): tiroirs à literie	Option (set of 2): bed drawers
Ipa		Deckel (kopfseitig nicht mit Caja Nachtisch anwendbar)	couvercles (inadapté pour table de nuit Caja côté tête)	covers (inapplicable with Caja bedside table at head position)
Azio		Blenden	panneaux	panels

Bettkasten mit gedämpftem
Selbsteinzug Blumotion von BLUM.

Bettkasten:
bei Länge 200 cm
siehe Skizze ①
bei Länge 210/220 cm
siehe Skizze ②

tiroirs avec système d'amortisse-
ment Blumotion de BLUM.

Tiroir à literie:
pour longueur 200 cm
voir esquisse ①
pour longueur 210/220 cm
voir esquisse ②

drawers with soft closing runner
Blumotion of BLUM.

Bed drawer:
for length 200 cm
see drawing ①
for lengths 210/220 cm
see drawing ②

Tip-On Öffnung mit Vollauszug bei Bettkästen optional erhältlich siehe Preisliste

ouverture Tip-On avec sortie totale des tiroirs disponible en option voir liste de prix
opening Tip-On with full extension of bed drawers optional available see price-list

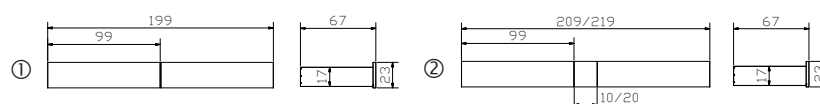
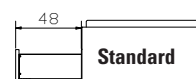



Dimension cm

Lovara	 Kommode	commode	chest of drawers	90/40/75
Caja	 Nachttisch	table de nuit	bedside table	48/41/16



Bettkasten mit gedämpftem Selbsteinzug Blumotion von BLUM.

Bettkasten:
bei Länge 200 cm
siehe Skizze ①
bei Länge 210/220 cm
siehe Skizze ②

tiroirs avec système d'amortissement Blumotion de BLUM.

Tiroir à literie:
pour longueur 200 cm
voir esquisse ①
pour longueur 210/220 cm
voir esquisse ②

drawers with soft closing runner Blumotion of BLUM.

Bed drawer:
for length 200 cm
see drawing ①
for lengths 210/220 cm
see drawing ②

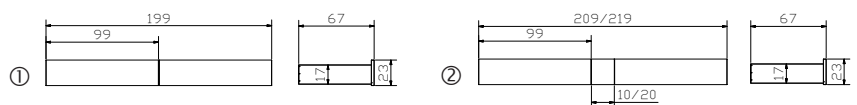



Alle Holzteile in Kernbuche natur geölt | toutes les parties en bois en hêtre coeur rouge naturel huilé | all wooden parts in heart beech natural oiled

Weitere Beimöbel siehe Register 2 | autres accessoires voir registre 2 | further accessories see index 2



Dimension cm

		lit, tête de lit rembourrée et 2 tiroirs à literie inclus largeurs longueurs	bed, headboard upholstered and 2 bed drawers included widths lengths	
Elito		Bett, inklusive Kopfteil gepolstert und 2 Bettkästen Breiten Längen		90, 100, 120, 140, 160, 180, 200 200, 210, 220
Ozipa		Option (2er Set): Bettkästen siehe Seite 12.20	Option (set de 2): tiroirs à literie voir page 12.20	Option (set of 2): bed drawers see page 12.20
Azio		Blenden siehe Seite 12.20	panneaux voir page 12.20	panels see page 12.20

Tip-On Öffnung mit Vollauszug bei Bettkästen optional erhältlich siehe Preisliste

ouverture Tip-On avec sortie totale des tiroirs disponible en option voir liste de prix
opening Tip-On with full extension of bed drawers optional available see price-list

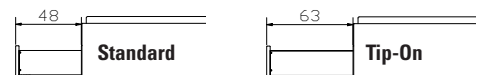

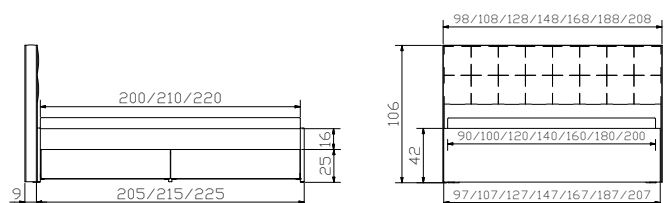

Kopfteil in Casual carbon 334 | tête de lit en Casual carbon 334 | headboard in Casual carbon 334

Stoffauswahl/Farben möglich in Campos, Casual und Kitana siehe Katalog Register 1, Seiten 6–7 | choix de tissus/couleurs possible en Campos, Casual et Kitana voir catalogue partie 1, pages 6–7 | choice of tissues/colours possible in Campos, Casual and Kitana see catalogue index 1, pages 6–7.





					Dimension cm
Aska	 Sekretär	secrétaire	bureau		120/60/85
Circo 44	 Nachttisch/Hocker	table de nuit/tabouret	bedside table/stool		Ø 45/44
Caja	 Nachttisch	table de nuit	bedside table		48/41/16
	Bettkasten mit gedämpftem Selbststeinzug Blumotion von BLUM.	tiroirs avec système d'amortissement Blumotion de BLUM.	drawers with soft closing runner Blumotion of BLUM.		

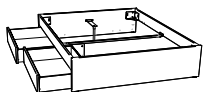

Elito Standard

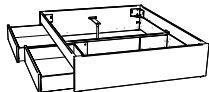

Elito + Azio

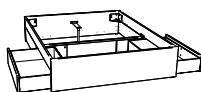

Elito + Azio (140-200)

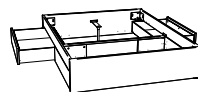

Elito + Azio (140-200)

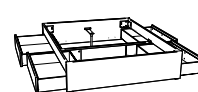

Elito + Ozipa (140-200)

Tip-On Öffnung mit Vollauszug bei Bettkästen optional erhältlich siehe Preisliste

ouverture Tip-On avec sortie totale des tiroirs disponible en option voir liste de prix
opening Tip-On with full extension of bed drawers optional available see price-list

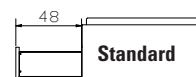

Standard



Tip-On

Kopfteil in Kitana grigio 602 | tête de lit en Kitana grigio 602 | headboard in Kitana grigio 602

Stoffauswahl/Farben möglich in Campos, Casual und Kitana siehe Katalog Register 1, Seiten 6-7 |



choix de tissus/couleurs possible en Campos, Casual et Kitana voir catalogue partie 1, pages 6-7 | choice of tissues/colours possible in Campos, Casual and Kitana see catalogue registre 1, pages 6-7.

Alle Holzteile in Buche weiss deckend, lackiert | toutes les parties en bois en hêtre massif blanc couvrant, laqué | all wooden parts in solid beech white covering, lacquered





Dimension cm

Elito	Bett, inklusive Kopfteil gepolstert und 2 Bettkästen Breiten Längen	lit, tête de lit rembourrée et 2 tiroirs à literie inclus largeurs longueurs	bed, headboard upholstered and 2 bed drawers included widths lengths	90, 100, 120, 140, 160, 180, 200 200, 210, 220
Ozipa	 Option (2er Set): Bettkästen	Option (set de 2): tiroirs à literie	Option (set of 2): bed drawers	
Ipa	 Deckel (kopfseitig nicht mit Caja Nachttisch anwendbar)	couvercles (inadapté pour table de nuit Caja côté tête)	covers (inapplicable with Caja bedside table at head position)	
Azio	 Blenden	panneaux	panels	

Weitere Beimöbel siehe Register 2
autres accessoires voir registre 2
further accessories see index 2

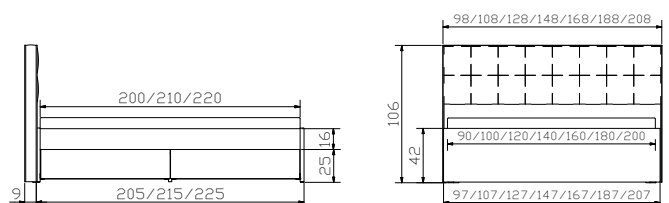



swiss bed concept

HASENA
the dream factory



COMFORT



The mark of responsible forestry

Achten Sie auf FSC®-zertifizierte Produkte | soyez attentifs aux produits certifiés FSC® | look for FSC®-certified products



Primea



Nachttisch
Schublade Tip-on

table de nuit
 tiroir Tip-on

bedside table
drawer Tip-on

Dimension cm

50/40/59

Lampen und Beimöbel siehe Register 2 | lampes et accessoires voir registre 2 | lamps and accessories see index 2
Alle Holzteile in Eiche bianco, geölt | toutes les parties en bois en chêne bianco, huilé | all wooden parts in oak bianco, oiled

12.24





				Dimension cm
Luano 25 + 30	 Bett Breiten Länge	lit largeurs longueur.	bed widths length	90, 100, 120 200
Primea	 Nachttisch, massiv Schublade Tip-on	table de nuit, massiv tiroir Tip-on	bedside table, solid drawer Tip-on	50/40/59

Ausführungen | exécutions | executions



10
Buche weiss deckend, lackiert
Hêtre blanc couvrant, laqué
Beech white covered, lacquered



71
Eiche bianco, geölt
Chêne bianco, huilé
Oak bianco, oiled



80
Kernbuche natur, geölt
Hêtre coeur rouge naturel, huilé
Heart beech natural, oiled

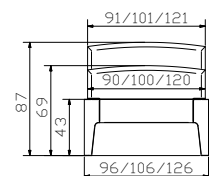
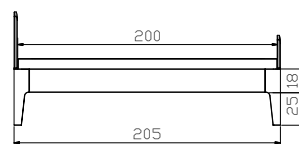



				Dimension cm
Luano 25 + 30		Bett Breiten Länge	lit largeurs longueur	bed widths length 90, 100, 120 200
Primea		Nachttisch, massiv Schublade Tip-on	table de nuit, massif tiroir Tip-on	bedside table, solid drawer Tip-on 50/40/59

Alle Holzteile in Kernbuche natur geölt | toutes les parties en bois en hêtre coeur rouge naturel huilé | all wooden parts in heart beech natural oiled

Lampen und Beimöbel siehe Register 2 | lampes et accessoires voir registre 2 | lamps and accessories see index 2

Ausführungen | exécutions | executions

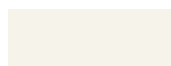

10
**Buche weiss
deckend, lackiert**
Hêtre blanc
couvrant, laqué
Beech white
covered, lacquered



71
Eiche bianco, geölt
Chêne bianco, huilé
Oak bianco, oiled



80
**Kernbuche natur,
geölt**
Hêtre coeur rouge
naturel, huilé
Heart beech
natural, oiled

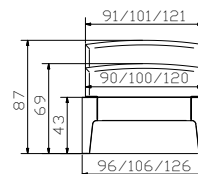
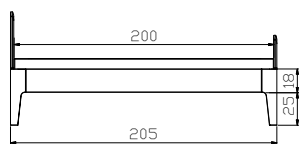

The mark of
responsible forestry
FSC® C123546
Look for FSC® certified products



				Dimension cm
Luano 25 + 30		Bett Breiten Länge	lit largeurs longueur	bed widths length 90, 100, 120 200
Primea		Nachttisch, massiv Schublade Tip-on	table de nuit, massif tiroir Tip-on	bedside table, solid drawer Tip-on 50/40/59

Alle Holzteile in Buche weiss deckend, lackiert | toutes les parties en bois en hêtre blanc couvrant, laqué | all wooden parts in beech white covered, lacquered

Lampen und Beimöbel siehe Register 2 | lampes et accessoires voir registre 2 | lamps and accessories see index 2

Ausführungen | exécutions | executions

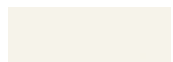

10
**Buche weiss
deckend, lackiert**
Hêtre blanc
couvrant, laqué
Beech white
covered, lacquered



71
Eiche bianco, geölt
Chêne bianco, huilé
Oak bianco, oiled



80
**Kernbuche natur,
geölt**
Hêtre coeur rouge
naturel, huilé
Heart beech
natural, oiled

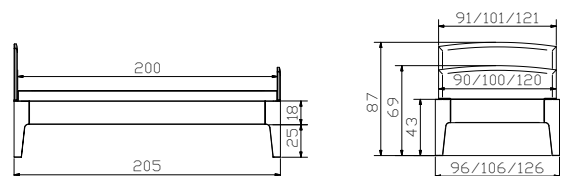



				Dimension cm
Claudio alu	Herrendiener	valet	dressboy	45/28/107
Aida	Kommode	commode	chest of drawers	103/40/77
Koro	Nachttisch	table de nuit	bedside table	50/40/57

Alle Holzteile in Eiche cognac, gebürstet, geölt | toutes les parties en bois en chêne cognac, brossé, huilé | all wooden parts in oak cognac, brushed, oiled
Beimöbel siehe Register 9 | accessoires voir registre 9 | accessories see index 9



Lisiano 25 + 30

Bett
Breiten
Längen
Fusshöhen

lit
largeurs
longueurs
hauteurs des pieds

bed
widths
lengths
heights of feet

Dimension cm

90, 100, 120, 140, 160, 180, 200
190, 200, 210, 220
25, 30

Ausführungen | exécutions | executions





86
Eiche natur, gebürstet, geölt
Chêne naturel, brossé, huilé
Oak natural, brushed, oiled

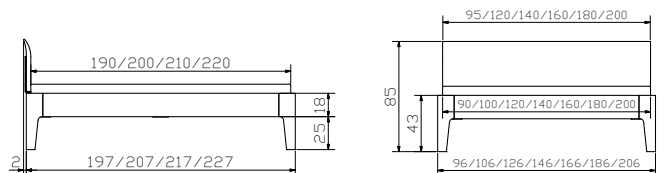

91
Eiche cognac, gebürstet, geölt
Chêne cognac, brossé, huilé
Oak cognac, brushed, oiled





				Dimension cm
Sigma Sima 10	 Kommode Füsse	commode pieds	chest of drawers feet	120/49/76
Sola	 Bank	banquette	bench	140/37/38
Vano	Kissen	coussin	cushion	136/34/3
Circo 44	 Nachttisch/Hocker	table de nuit/tabouret	bedside table/stool	Ø 45/44

Alle Polsterteile in Campos blanc 372 | toutes les parties rembourrées en Campos blanc 372 | all upholstery parts in Campos blanc 372

Stoffauswahl/Farben siehe Register 1, Seiten 6–7. | choix de tissus/couleurs voir registre 1, pages 6–7. | choice of tissues/colours see index 1, pages 6–7.

Alle Holzteile in Nussbaum, geölt | toutes les parties en bois en noyer, huilé | all wooden parts in Walnut, oiled

Beimöbel siehe Register 7 | accessoires voir registre 7 | accessories see index 7



Cemiano 25 + 30

Bett
Breiten
Längen
Fusshöhen

lit
largeurs
longueurs
hauteurs des pieds

bed
widths
lengths
heights of feet

Dimension cm

90, 100, 120, 140, 160, 180, 200
200 (210)
25, 30
(90–120 = 1 Kissen/coussin/
cushion)

Ausführungen | exécutions | executions

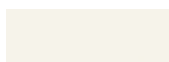

10
**Buche weiss
deckend, lackiert**
Hêtre blanc couvrant,
laqué
Beech white covered,
lacquered





80
**Kernbuche natur,
geölt**
Hêtre coeur rouge
naturel, huilé
Heart beech natural,
oiled

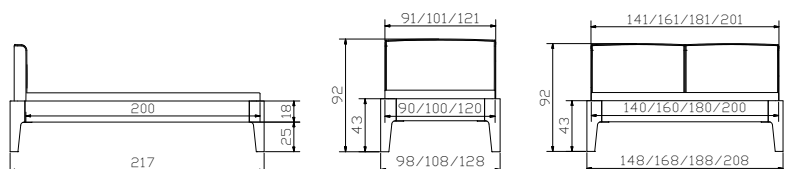

85
Nussbaum, geölt
Noyer, huilé
Walnut, oiled





				Dimension cm
Aska	 Sekretär	secrétaire	bureau	120/60/85
Circo 44	 Nachttisch/Hocker	table de nuit/tabouret	bedside table/stool	Ø 45/44
Trigo	 Nachttisch	table de nuit	bedside table	48/42/55

Alle Polsterteile in Campos cafe 374 | toutes les parties rembourrées en Campos cafe 374 | all upholstery parts in Campos cafe 374

Stoffauswahl/Farben siehe Register 1, Seiten 6–7. | choix de tissus/couleurs voir registre 1, pages 6–7. | choice of tissues/colours see index 1, pages 6–7.

Alle Holzteile in Kernbuche natur geölt | toutes les parties en bois en hêtre coeur rouge naturel huilé | all wooden parts in heart beech natural oiled

Beimöbel siehe Register 7 | accessoires voir registre 7 | accessories see index 7





Cemiano 25 + 30

Bett
Breiten
Längen
Fusshöhen

lit
largeurs
longueurs
hauteurs des pieds

bed
widths
lengths
heights of feet

Dimension cm

90, 100, 120, 140, 160, 180, 200
200 (210)
25, 30
(90 – 120 = 1 Kissen/coussin/
cushion)

Ausführungen | exécutions | executions

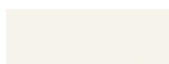

10
Buche weiss deckend, lackiert
Hêtre blanc couvrant, laqué
Beech white covered, lacquered





80
Kernbuche natur, geölt
Hêtre coeur rouge naturel, huilé
Heart beech natural, oiled

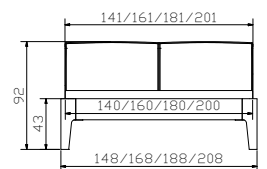
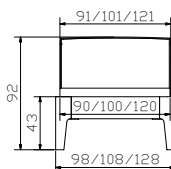

85
Nussbaum, geölt
Noyer, huilé
Walnut, oiled





				Dimension cm
Lovara	 Kommode	commode	chest of drawers	90/40/75
Trigo	 Nachttisch	table de nuit	bedside table	48/43/55
Circo 52	 Nachttisch/Hocker	table de nuit/tabouret	bedside table/stool	Ø 45/52

Alle Holzteile in Kernbuche natur geölt | toutes les parties en bois en hêtre coeur rouge naturel huilé |
all wooden parts in heart beech natural oiled

Beimöbel siehe Register 7 | accessoires voir registre 7 | accessories see index 7



Xyvola 25/30



Bett
Breiten
Längen
Fusshöhen

lit
largeurs
longueurs
hauteurs des pieds

bed
widths
lengths
heights of feet

Dimension cm

90, 100, 120, 140, 160, 180, 200
190, 200, 210, 220
25, 30

Ausführungen | exécutions | executions

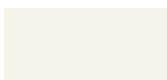

10
Buche weiss
deckend, lackiert
Hêtre blanc couvrant,
laqué
Beech white covered,
lacquered





80
Kernbuche natur,
geölt
Hêtre coeur rouge
naturel, huilé
Heart beech natural,
oiled

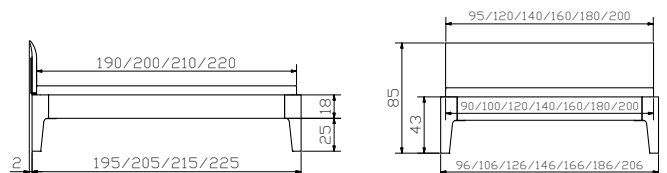

85
Nussbaum, geölt
Noyer, huilé
Walnut, oiled





				Dimension cm	
Ballade		Bett Breiten Längen Einlegetiefe 19 cm. Liegefläche zusätzlich in der Höhe 3mal um je 24 mm verstellbar.	lit largeurs longueurs Profondeur du cadre 19 cm. Surface portante réglable en 3 hau- teurs supplémentaires de 24 mm chacune.	bed widths lengths Insertion depth 19 cm. Flat surface can be adjusted for height at 3 additional positions of 24 mm each.	90, 100 190, 200
Triore		Nachttisch	table de nuit	bedside table	50/40/58

Alle Holzteile in Buche Nachbildung | toutes les parties en bois en hêtre laminé | all wooden parts in laminated beech

Beimöbel siehe Register 2 | accessoires voir registre 2 | accessories see index 2

Ausführungen | exécutions | executions





30
Walnuss
Nachbildung
Noyer laminé
Walnut laminated

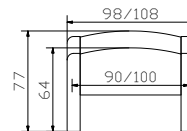
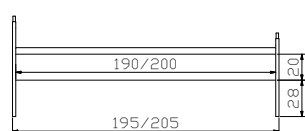

59
Buche Nachbil-
dung
Hêtre laminé
Beech laminated





				Dimension cm	
Lys		Bett Breiten Längen Einlegetiefe 19 cm. Liegefläche zusätzlich in der Höhe 3mal um je 24 mm verstellbar.	lit largeurs longueurs Profondeur du cadre 19 cm. Surface portante réglable en 3 hau- teurs supplémentaires de 24 mm chacune.	bed widths lengths Insertion depth 19 cm. Flat surface can be adjusted for height at 3 additional positions of 24 mm each.	90, 100 190, 200
Triore		Nachttisch	table de nuit	bedside table	50/40/58

Alle Holzteile in Walnuss Nachbildung | toutes les parties en bois en noyer laminé | all wooden parts in laminated walnut

Beimöbel siehe Register 2 | accessoires voir registre 2 | accessories see index 2

Ausführungen | exécutions | executions



**30
Walnuss
Nachbildung**
 Noyer laminé
 Walnut laminated



**59
Buche Nachbil-
dung**
 Hêtre laminé
 Beech laminated

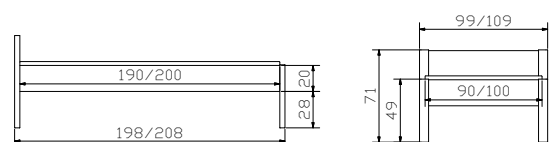



swiss bed concept

HASENA
the dream factory

KIDS&GUESTS

Achten Sie auf FSC®-zertifizierte Produkte | soyez attentifs aux produits certifiés FSC® | look for FSC®-certified products



The mark of
responsible forestry



Mino



Nachttisch, anthrazit

table de nuit, anthracite

bedside table, anthracite

Dimension cm

50/40/40

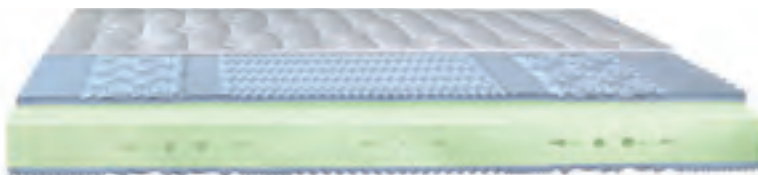

Wir empfehlen Matratze Novo siehe Seite 13.11

nous recommandons le matelas Novo voir page 13.11

we recommend mattress Novo see page 13.11

Weitere Beimöbel siehe Register 2 | autres accessoires voir registre 2 | further accessories see index 2

12.46





			Dimension cm
Monument	Aufklappbett, bestehend aus: Ober-Bett + Unter-Bett	lit gigogne, composé de: lit du dessus + Lit du dessous	bed to open, consists of: upper bed + lower bed
	Breite Länge	largeur longueur	width length
	Mit integrierten Lattenrosten: oben 15 Latten unten 14 Latten Max. Matratzenhöhe 17 cm	avec sommiers intégré: en haut 15 lattes en bas 14 lattes hauteur max. du matelas 17 cm	with slats integrated: above 15 slats upper bed below 14 slats lower bed max. height of mattress 17 cm
			90 200

Einfache und schnelle Handhabung – Ein hochwertiges, robustes Gästebett aus Metall in der Ausführung anthrazit. Die Federleisten aus Buchen-Schichtholz sind in den Bettrahmen integriert. Die Verarbeitung und das Material garantieren eine hohe Langlebigkeit und gute Funktionalität.

Manipulation facile et rapide - Un lit d'invité de haute qualité robuste et en métal avec finition anthracite. Les lattes à ressort en bois de hêtre stratifié sont intégrées au cadre du lit. Le traitement et le matériau garantissent une durabilité et une fonctionnalité élevée.

Easy and quick handling - A high-quality, robust guest bed made of metal in anthracite finish. The spring slats made of laminated beech wood are integrated into the bed frame. The treatment and the material guarantee a high level of durability and best functionality.

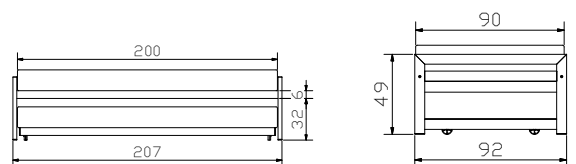



Viola



Kommode, weiss

commode, blanc

chest of drawers, white

Dimension cm

105/45/74

Mino



Nachttisch, weiss

table de nuit, blanc

bedside table, white

50/40/40

Holzteile Fronten in Buche massiv natur oder weiss deckend, lackiert | les parties façades en bois en hêtre massif naturel ou blanc couvrant, laqué | wooden front parts in solid beech or white covering, lacquered

Bettrahmen in Schichtholz mit Folie Buche natur oder weiss ummantelt | cadre de lit en bois laminé hêtre naturel ou blanc | bedframe in plywood laminated natural beech or white



Wir empfehlen Matratze Novo siehe Seite 13.11

nous recommandons le matelas Novo voir page 13.11

we recommend mattress Novo see page 13.11

Ausführungen | exécutions | executions



**06
Buche natur
lackiert**

Hêtre naturel laqué
Natural beech
lacquered

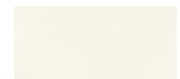

**10
Buche weiss deckend,
lackiert**

Hêtre blanc couvrant,
laqué
Beech white covered,
lacquered

Weitere Beimöbel siehe Register 2 | autres accessoires voir registre 2 | further accessories see index 2

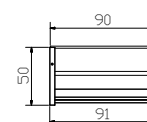
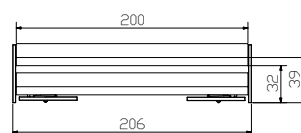

The mark of
responsible forestry
FSC® C123548



Look for FSC® certified products



			Dimension cm
Lido	Aufklappbett, bestehend aus: Ober-Bett + Unter-Bett Breite Länge Mit integriertem Lattenrost: Star U, 18 Latten Star K, 17 Latten Flex K, 28 Latten Max. Matratzenhöhe 17 cm	lit gigogne, composé de: lit du dessus + Lit du dessous largeur longueur avec sommier intégré: star U, 18 lattes star K, 17 lattes flex K, 28 lattes hauteur max. du matelas 17 cm	bed to open, consists of: upper bed + lower bed width length with slats integrated: star U, 18 slats star K, 17 slats flex K, 28 slats max. height of mattress 17 cm
			90 200

- ① Star U
- ② Star K
- ③ Flex K



Lovara	 Kommode, Buche natur	commode, hêtre naturel	chest of drawers, natural beech	90/40/75
Silvio alu	 Herrendiener, Kernbuche natur	valet, hêtre coeur naturel	dressboy, natural beech	45/28/103
Dupla	 Nachttisch, Buche natur	table de nuit, heart beech naturel	bedside table, natural beech	48/40/35



			Dimension cm
Amici	Stapelbett (inkl. Lattenrost) Breite Länge	lit superposable (sommier inclus) largeur longueur	stacking bed (with slats) width length
			90 200
	Unterbett: Max. Matratzenhöhe 16 cm	lit inférieur: hauteur max. du matelas 16 cm	lower bed: max. height of mattress 16 cm
	Mit integriertem Lattenrost: Star U, 18 Latten	avec sommier intégré: star U, 18 lattes	with slats integrated: star U, 18 slats

Holzteile Fronten in Buche natur massiv | les parties façades en bois en hêtre naturel massif | wooden front parts in solid natural beech
Bettrahmen in Schichtholz mit Folie Buche natur | cadre de lit en bois laminé hêtre naturel | bedframe in plywood laminated natural beech

Ausführungen | exécutions | executions



06
Buche natur lackiert
 Hêtre naturel laqué
 Natural beech lacquered

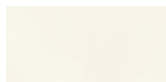

10
Buche weiss deckend, lackiert
 Hêtre blanc couvrant, laqué
 Beech white covered, lacquered

Weitere Beimöbel siehe Register 2 | autres accessoires voir registre 2 | further accessories see index 2

Star U

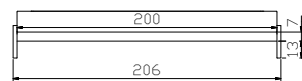
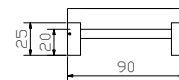



				Dimension cm
Amici	Stapelbett Breite Länge	lit superposable largeur longueur	stacking bed width length	90 200
Triore	 Nachttisch, MDF	table de nuit, MDF	bedside table, MDF	50/40/58

Holzteile Fronten in Buche massiv weiss deckend, lackiert | les parties façades en bois en hêtre massif blanc couvrant, laqué | wooden front parts in solid beech white covering, lacquered

Bettrahmen in Schichtholz mit Folie weiss ummantelt | cadre de lit en bois laminé blanc | bedframe in plywood laminated white

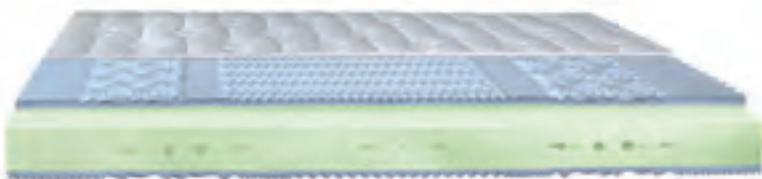

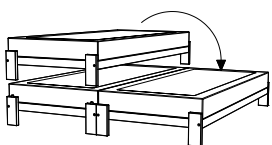

Wir empfehlen Matratze Novo siehe Seite 13.11
nous recommandons le matelas Novo voir page 13.11
we recommend mattress Novo see page 13.11

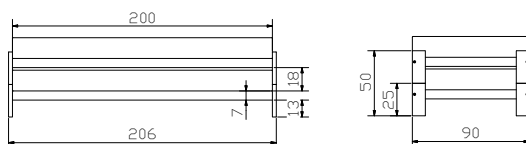

stapelbar | superposable | for stacking





				Dimension cm
Amigo		Stapelbett (ohne Lattenrost)	lit superposable (sans sommier)	stacking bed (without slats)
		Breite Länge	largeur longueur	width length
				90 200
		Unterbett: Freiraum für Lattenroste und Matratzen 26 cm	lit inférieur: espace libre pour sommiers et matelas 26 cm	lower bed: free space for slats and mattresses 26 cm
Dupla		Nachttisch	table de nuit	bedside table
				48/40/35

Alle Holzteile in Buche weiss lasiert, lackiert | toutes les parties en bois en hêtre teinté blanc lasuré, laqué | all wooden parts in beech white stained, lacquered

Ausführungen | exécutions | executions

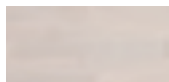

09
**Buche weiss,
lasiert, lackiert**
Hêtre teinté blanc
lasuré, laqué
Beech white stained,
lacquered



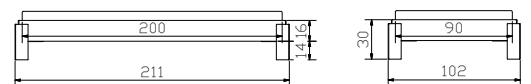

80
Kernbuche natur geölt
Hêtre coeur rouge
naturel huilé
Heart beech natural oiled



Weitere Beimöbel siehe Register 2 | autres accessoires voir registre 2 | further accessories see index 2





					Dimension cm
Amigo	 Einzelbett Breite Länge	lit simple largeur longueur	single bed width length		90 200
Dupla	 Nachttisch	table de nuit	bedside table		48/40/35
Seda	 Bank	banquette	bench		120/35/38

Alle Holzteile in Kernbuche natur geölt | toutes les parties en bois en hêtre coeur rouge naturel huilé | all wooden parts in Heart beech natural oiled

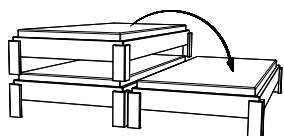

stapelbar | superposable | stackable

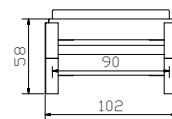
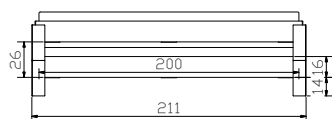



Econom chrom



Roll-Box 20 



Econom alu/chrom

Bett, inkl. 1 Fussbrett
Breite
Länge

lit, 1 panneau de pied de lit
largeur
longueur

bed, with 1 footboard
width
length

Dimension cm

90
200



Verbindungsbeschlag für 2 Betten
(2er Set) verhindert das
Auseinanderrutschen

pièces de liaison pour 2 lits
(jeu de 2) évitent que les lits
ne s'écartent l'un de l'autre

connectors for two beds
(set of 2) prevents the parts
from slipping apart

Füsse auch in Komforthöhe
25 cm möglich

pieds également livrables
en hauteur confort 25 cm

feet also available for a comfort
level of 25 cm

Mino



Nachttisch

table de nuit

bedside table

50/40/40

Roll-Box 20



Bettkasten, weiss

tiroir de lit, blanc

bed drawer, white

137/67/19

Alle Holzteile in Buche Nachbildung oder weiss | toutes les parties en bois en laminé hêtre ou blanc | all wooden parts in laminated beech or white
Weitere Beimöbel siehe Register 2 | autres accessoires voir registre 2 | further accessories see index 2

Ausführungen | exécutions | executions

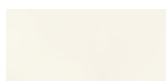

59
Buche
Hêtre
Beech

10
Weiss
Blanc
White

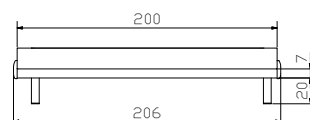
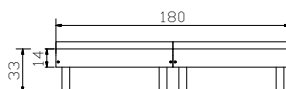
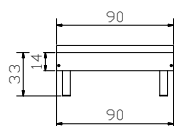





The mark of
responsible forestry
FSC® C123546
Look for FSC® certified products

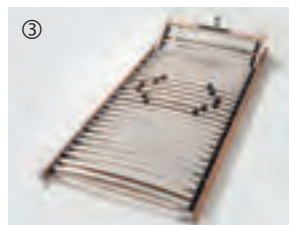

				Dimension cm
Econom alu	Bett, inkl. 1 Fussbrett Breite Länge	lit, 1 panneau de pied de lit largeur longueur	bed, with 1 footboard width length	90 200
	Mit integriertem Lattenrost: Star U, 18 Latten Star K, 17 Latten Flex K, 28 Latten	avec sommier intégré: star U, 18 lattes star K, 17 lattes flex K, 28 lattes	with lath grid integrated: star U, 18 slats star K, 17 slats flex K, 28 slats	
	Max. Matratzenhöhe 18 cm	hauteur max. du matelas 18 cm	max. height of mattress 18 cm	

- ① Star U
- ② Star K
- ③ Flex K



Mino	 Nachttisch	table de nuit	bedside table	50/40/40
Viola	 Kommode	commode	chest of drawers	105/45/74
Emilio alu	 Herrendiener	valet	dressboy	45/28/111



swiss bed concept



LATTENROSTE & MATRATZEN

sommiers & matelas | slats & mattresses

Lattenroste | sommier | slats

Ultrafree

Seiten | pages 13.2–13.6

Lattenrostprogramm

Die hochwertigen Lattenroste Ultrafree bilden eine solide Basis für grenzenlosen Schlafkomfort.

- geprägt durch **U-free** mit dem kleinen roten Schieber, welcher Grosses bewirkt
- frei von Geräusch durch Verzicht von Stütz-Federleisten
- an 7 Lattenpaaren (soft – mittel – fest) bei Schulter- und Gesässzonen einstellbar

Das **U-free** hat 2 spulenförmige Federn, verstärkt durch eine mittlere Feder mit der sich die Härte einstellen lässt. Sie ist aus dem Kunststoff TPE-E hergestellt und überzeugt durch eine aussergewöhnliche Flexibilität: die Feder kann geräuschlos zu 100% komprimiert werden. Die Härteverstellungen erlauben, dass der Lattenrost auf die individuellen Bedürfnisse des Nutzers angepasst werden kann und dadurch eine hervorragende Ergonomie gewährleistet.

Rahmenhöhe ca. 9 cm, Abdeckkappen stirnseitig schützen das Bettgestell, Längsholme aus Buchenschichtholz mit Folie anthrazit ummantelt.

Programme de sommiers à lattes

Les sommiers à lattes de haute qualité Ultrafree constituent une base solide pour un confort de sommeil total et parfait.

- caractérisé par **U-free** avec le petit curseur rouge, qui fait des miracles
- sans bruit grâce à la suppression de lattes élastiques d'appui
- réglable sur 7 paires de lattes (souple – moyen – ferme) au niveau des épaules et du bassin

U-free comporte 2 ressorts hélicoïdale, renforcés par un ressort médian à dureté réglable. Fabriqué dans un matériau synthétique, le TPE-E, il séduit par une flexibilité exceptionnelle : le ressort peut être comprimé à 100% sans faire de bruit. Les réglages de dureté permettent d'adapter le sommier à lattes aux besoins spécifiques de l'utilisateur et garantissent ainsi une excellente ergonomie.

Hauteur du sommier env. 9 cm, les capuchons de protection protègent le cadre de lit, les longerons en hêtre multiplis sont recouverts de films décor anthracite.

Range of slatted frames

The high-quality Ultrafree slatted frames provide a firm base for unlimited sleeping comfort.

- marked **U-free** with the small red slider, which has a great effect
- noise free thanks to the omission of supporting slats
- adjusts on 7 slat pairs (soft – medium – firm) in the shoulder and bottom zones

The **U-free** has 2 spool-shaped springs that are reinforced by a middle spring on which the hardness is adjusted. It is made from plastic TPE-E, and appeals for its exceptional flexibility: the spring compresses up to 100% completely silently. The hardness adjustments allow the slatted frame to adapt to the user's individual requirements, which guarantees excellent ergonomics.

Height of frame app. 9 cm, caps protect the bed-frame, longisides are of beech veneer board and foiled anthracite.



①

30 Buchenschichtholz-Federleisten gelagert in hochwertigen, flexiblen **U-free** Hydrel-Federelementen aus thermoplastischem Polyester:

- PVC- und Giftstofffrei
- extrem hohe Belastbarkeit
- hervorragende ermüdungsfreie Festigkeit
- hohe Reiss- und Abriebfestigkeit
- umweltfreundlich und recyclebar



30 lattes en hêtre multiplis insérées dans des embouts **U-free** Hydrel-flexibles en polyester thermoplastifié de très haute qualité:

- pas de PVC ni de particules toxiques
- possibilité de charge très élevée
- se retracte parfaitement dans sa forme initiale
- haute résistance à l'usure et à la cassure
- produit recyclable qui protège l'environnement



30 slats of beech veneer board in flexible **U-free** Hydrel-suspensions of thermoplastic polyester:

- free of PVC and toxins
- extremely high resilience
- high resistance for long lasting
- high crack and abrasion resistance
- environmentally friendly and recyclable

②

Weichere **U-free** (soft) Federelemente (hellgrau) bilden eine anpassungsfähige **Schulterkomfortzone**.



Des **U-free** (souple) suspensions plus souples (gris clair) constituent une **zone de confort** adaptable des épaules.

Softer **U-free** (soft) suspensions (light grey) build an adaptable **comfort zone** for shoulders.

Mittelzonenverstärkung nur bei Breite 140 cm

Réglage de la fermeté en zone lombaire uniquement pour une largeur de 140 cm

Reinforcement of the middle zone only for width 140 cm



Die einfache Bedienung der Härteregulierung

Durch das Verstellen dieses roten Schiebers können die Federleisten-Paare der Schulter- und Gesässzonen soft – mittel – fest einzeln reguliert werden. Somit kann sowohl der Schulter- wie auch der Gesässbereich für jede Person individuell eingestellt, angepasst werden.

Fazit: Ultrafree ist einfach zu bedienen und für jedermann anpassbar.

La simplicité d'utilisation du réglage de la dureté

Le déplacement de ce curseur rouge permet de régler individuellement sur souple – moyen – ferme les paires de lattes élastiques au niveau des épaules et du bassin. Ceci autorise ainsi un réglage propre à chaque utilisateur, tant au niveau des épaules que du bassin.

Bilan : Ultrafree est facile à utiliser et adaptable à chaque utilisateur.

Easy to adjust the hardness

Moving this red slider adjusts the pairs of spring slats in the shoulder and bottom zones to soft – medium – firm. This means that the shoulder and the bottom zones can be adjusted individually for the specific user.

Summary: Ultrafree is easy to use and adapts to any body.

U-free



Soft | souple | soft



Mittel | moyen | medium



Fest | ferme | firm





Ultrafree U

U = Unverstellbar

Non réglable
Not adjustable

Details siehe Seite

Détails voir page
Details see page:
13.2–13.3

Rahmenholme und 30 Federleisten aus Buchenschichtholz

Cadre et 30 lattes en hêtre multiplis
Frame and 30 slats are of beech veneer board

	Breiten largeurs widths				
Längen longueurs lengths	80	90	100	120	140
190	●	●	●	●	●
200, 210, 220	●	●	●	●	●

Höhe | hauteur | height: 10 cm

Keine Sondermasse möglich | Dimensions spéciales non disponibles |
No individual sizes possible



Ultrafree K

K = Kopfteil manuell 5-fach verstellbar

Réglage manuel de la tête en 5 positions
Head piece manually adjustable in 5 positions

Rahmenholme und 30 Federleisten aus Buchenschichtholz

Cadre et 30 lattes en hêtre multiplis
Frame and 30 slats are of beech veneer board

Details siehe Seite

Détails voir page
Details see page:
13.2–13.3

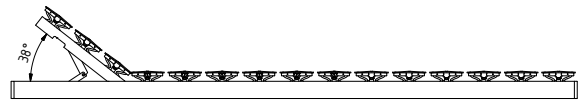

	Breiten largeurs widths				
Längen longueurs lengths	80	90	100	120	140
190	●	●	●	●	●
200, 210, 220	●	●	●	●	●

Höhe | hauteur | height: 10 cm

Keine Sondermasse möglich | Dimensions spéciales non disponibles |
No individual sizes possible



Ultrafree RF

RF = Rücken- und Fussteil manuell je 13-fach verstellbar

Réglage manuel pour le haut du corps et les jambes en 13 positions
Back and foot sections manually adjustable in 13 positions

Rahmenholme und 30 Federleisten aus Buchenschichtholz

Cadre et 30 lattes en hêtre multiplis
Frame and 30 slats are of beech veneer board

Details siehe Seite

Détails voir page
Details see page:
13.2–13.3

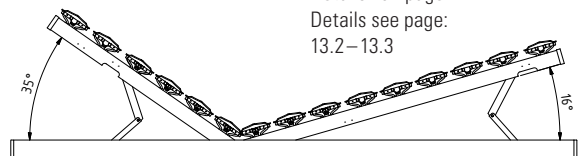

	Breiten largeurs widths				
Längen longueurs lengths	80	90	100	120	140
190	●	●	●	●	●
200, 210, 220	●	●	●	●	●

Höhe | hauteur | height: 10 cm

Keine Sondermasse möglich | Dimensions spéciales non disponibles |
No individual sizes possible

Ultrafree-Tec

- ultraflache Bauweise (Gesamthöhe 12cm)
- braucht keine Bodenfreiheit
- Funkfernbedienung mit Soft-touch, inkl. LED-Hintergrundbeleuchtung
- mechanische Notabsenkung
- stufenlose Verstellung
- construction ultra plate (hauteur totale 12 cm)
- ne nécessite pas de garde au sol
- télécommande sans fil avec Soft-touch, rétro-éclairage LED inclus
- abaissement de secours manuel
- réglage continu



Rahmenholme und 28 Federleisten aus Buchenschichtholz

Cadre et 28 lattes en hêtre multiplis
Frame and 28 slats are of beech veneer board

Max. 150 kg Flächenbelastung

Charge portante max. 150 kg
Maximum load 150 kg

	Breiten largeurs widths				
Längen longueurs lengths	80	90	100	120	140
200, 210, 220	●	●	●	●	●

Höhe | hauteur | height: 11 cm

Keine Sondermasse möglich | Dimensions spéciales non disponibles | No individual sizes possible

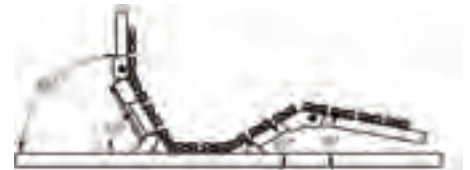

Motor

- Spannung nur 24 V
- gefertigt nach VDE, Schutzart IP20
- sehr geringer Standby-Verbrauch EU Ökodesign-Richtlinie

Dieses weltweit einzigartige und patentierte Antriebskonzept reduziert das Gewicht, und überzeugt durch seine enorme Systemkraft, angetrieben durch 2 flüsterleise Motoren. Zudem bietet das Konzept eine stufenlose Verstellung der Liegefläche in fast jede gewünschte Position. Es werden modernste Werkstoffe verwendet, um ein Höchstmass an Stabilität und Funktionalität zu gewährleisten.

Moteur

- voltage seulement 24 V
- fabriqué selon VDE, type de protection IP20
- consommation très faible en mode attente selon directive sur l'écoconception EU

Ce concept de mécanisme d'entraînement unique au monde, breveté, réduit le poids et convainc par l'énorme puissance de son système, entraîné par 2 moteurs silencieux. Le concept offre en outre un réglage en continu de la surface de couchage dans presque chaque position souhaitée. Des matériaux ultramodernes sont utilisés pour garantir un maximum de stabilité et de fonctionnalité.

Motor

- voltage 24 V only
- manufactured VDE, protection category IP20
- very low standby-consumption EU Ecodesign directive

This patented drive concept, which is unique in the world, reduces the weight, and appeals for its tremendous system strength that is powered by 2 whisper-quiet motors. The concept also offers continuous adjustment of the lying surface into almost any desired position. Uses the latest materials in order to guarantee maximum stability and functionality.

Syncro

Das Synchronkabel «Syncro» dient zum Synchronisieren von zwei nebeneinanderliegenden Motorrahmen. Mithilfe des Synchronkabels lassen sich beide Liegeflächen über jede Fernbedienung gleichmässig einstellen.

Vorteile des Synchronkabels:

- Verwendung beider Funkfernbedienungen
- gleichmässiges Verfahren der Antriebssysteme trotz unterschiedlicher Belastung
- Verwendung einer durchgehenden Matratze möglich



Le câble de synchronisation « Syncro » est utilisé pour synchroniser deux châssis moteurs adjacents. A l'aide du câble de synchronisation, les deux plans de couchage peuvent être réglés uniformément par chaque télécommande.

Avantages du câble de synchronisation :

- utilisation des deux télécommandes radio
- un mouvement uniforme des systèmes d'entraînement malgré des charges différentes
- possibilité d'utiliser un matelas continu

The synchronization cable «Syncro» is used to synchronise two adjacent motorised frames. With the synchronization cable, both lying surfaces can be adjusted evenly via each remote control.

Advantages of the synchronization cable:

- use of both radio remote controls
- uniform movement of the drive systems despite different loads
- use of an one-piece double-sized mattress possible

Entwickelt für den Bettkasten Practico-Box/Practico-Ron Box

Développé pour le coffre à literie Practico-Box/Practico-Ron Box

Developed for the bedding-box Practico-Box/Practico-Ron Box

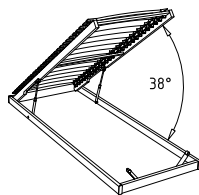
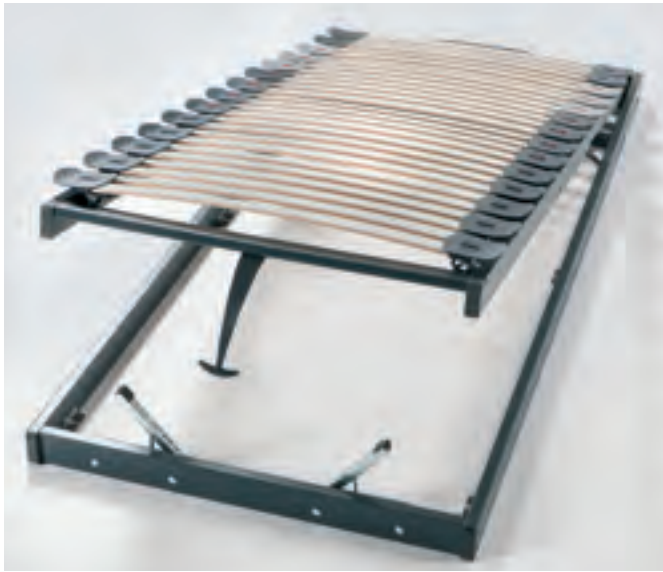

Ultrafree-Lift KF

Rahmenholme und 28 Federleisten aus Buchenschichtholz

Cadre et 28 lattes en hêtre multiplis
Frame and 28 slats are of beech veneer board

Schulterkomfortzone

Zone de confort des épaules
Comfort zone for shoulders

Fusshochlagerung – 3-stufig

Pied relevable – 3 niveaux
Footpiece – 3 levels

Flexible Lagerung

Suspension flexible
Flexible suspension

Rahmenöffnung durch Gasdruckfedern

Ouverture du cadre par piston à gaz
Opening of the frame by the use of pneumatic compression spring



Breiten | largeurs | widths

Längen longueurs lengths	80	90	100	120	140
200, 210, 220	●	●	●	●	●

Höhe | hauteur | height: 11 cm

Keine Sondermasse möglich | Dimensions spéciales non disponibles | No individual sizes possible

Econom-move

Rahmenholme und 28 Federleisten aus Buchenschichtholz

Cadre et 28 lattes en hêtre multiplis
Frame and 28 slats are of beech veneer board

Links und rechts einsetzbar

Utilisable à gauche et à droite
Can be used left and right

Schulterkomfortzone

Zone de confort des épaules
Comfort zone for shoulders

Flexible Lagerung

Suspension flexible
Flexible suspension

Rahmenöffnung durch Gasdruckfedern

Ouverture du cadre par piston à gaz
Opening of the frame by the use of pneumatic compression spring

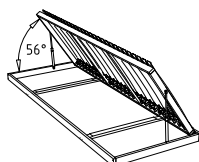
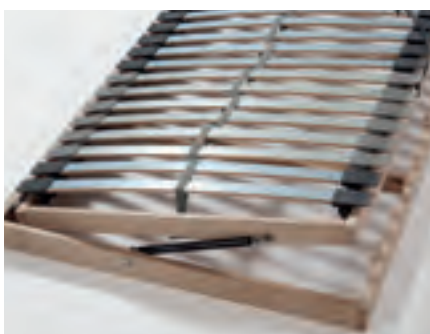

Breiten | largeurs | widths

Längen longueurs lengths	80	90	100
200, 210, 220	●	●	●

Höhe | hauteur | height: 9 cm

Keine Sondermasse möglich | Dimensions spéciales non disponibles | No individual sizes possible



Ecco U

U = Unverstellbar

Non réglable
Not adjustable

Rahmenholme und 14 Federleisten aus Buchenschichtholz

Cadre et 14 lattes en hêtre multiplis
Frame and 14 slats are of beech veneer board

Starre Lagerung

Suspension rigide
Rigid suspension

Längen longueurs lengths	Breiten largeurs widths				
	80	90	100	120	140
190		●			●
200	●	●	●	●	●

Höhe | hauteur | height: 6 cm

Keine Sondermasse möglich | Dimensions spéciales non disponibles |
No individual sizes possible



Flexo K

K = Kopfteil manuell 13-fach verstellbar

Réglage manuel de la tête en 13 positions
Head piece manually adjustable in 13 positions

Rahmenholme und 28 Federleisten aus Buchenschichtholz

Cadre et 28 lattes en hêtre multiplis
Frame and 28 slats are of beech veneer board

Flexible Lagerung

Suspension flexible
Flexible suspension

Schulterkomfortzone
Zone de confort des épaules
Comfort zone for shoulders

Mittelzonenverstärkung
Zone médiane renforcée
Reinforcement of the middle zone

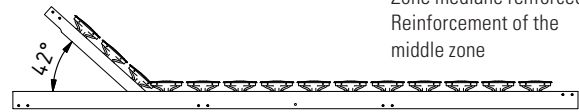

Längen longueurs lengths	Breiten largeurs widths				
	80	90	100	120	140
190		●			●
200, 210, 220	●	●	●	●	●

Höhe | hauteur | height: 9 cm

Keine Sondermasse möglich | Dimensions spéciales non disponibles | No individual sizes possible



Flexo KF

KF = Kopf- und Fussteil manuell je 13-fach verstellbar

Réglage manuel de la tête et des pieds en 13 positions
Headpiece and foot section manually adjustable in 13 positions

Rahmenholme und 28 Federleisten aus Buchenschichtholz

Cadre et 28 lattes en hêtre multiplis
Frame and 28 slats are of beech veneer board

Flexible Lagerung

Suspension flexible
Flexible suspension

Schulterkomfortzone
Zone de confort des épaules
Comfort zone for shoulders

Mittelzonenverstärkung
Zone médiane renforcée
Reinforcement of the middle zone

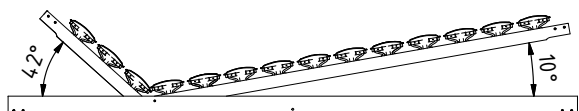

Längen longueurs lengths	Breiten largeurs widths				
	80	90	100	120	140
190		●			●
200, 210, 220	●	●	●	●	●

Höhe | hauteur | height: 9 cm

Keine Sondermasse möglich | Dimensions spéciales non disponibles | No individual sizes possible

Matratzen | matelas | mattresses

Kaltschaumkern | noyau en mousse froide | cold foam core

Ultramotion

7-Zonen-Kaltschaum-Tröpfchenkern mit Querbelüftung und Schulterzone, Höhe 20 cm in den Härtegraden H2 (RG 53), H3 (RG 53) und H4 (RG 45) erhältlich

7-zones noyau de gouttelettes en mousse froide avec ventilation transversale et zone pour les épaules, hauteur 20 cm disponible dans les degrés de fermeté f2 (densité 53), f3 (densité 53) et f4 (densité 45)

7-zones cold foam droplet core with lateral ventilation and shoulder zone, height 20 cm available in the degrees of hardness H2 (density 53), H3 (density 53) and H4 (density 45)

Hohe Punktelastizität

Très haute élasticité ponctuelle
Very high point elasticity

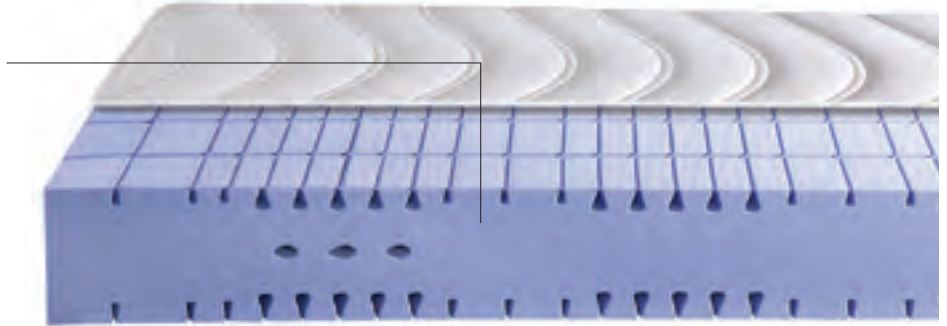

Härtegrad 2, 3 oder 4

Degré de fermeté 2, 3 ou 4
Degree of hardness 2, 3 or 4

Stauchhärte | résistance à l'écrasement |
hardness of the foam

H2 = 2.8 kPa

H3 = 3.9 kPa

H4 = 4.2 kPa

Breiten | largeurs | widths
80, 90, 100, 120, 140, 160, 180, 200 cm

Längen | longueurs | lengths
190, 200, 210, 220 cm

Höhe | hauteur | height
23 cm

Für Motorrahmen geeignet

Convient pour sommiers à moteurs
Suitable for motorframes

Bezug | housse | cover

Beidseitig mit hochwertiger, feuchtigkeitsregulierender und atmungsaktiver Klimawatte (300 g/m²) versteppt

Mit 3D-Klimaborder und 4 Luxuswendegriffen

Abnehmbar mit 4-seitigem Reißverschluss

Bezug Drell: 60% Polyester, 40% Lyocell

Füllung: 100% Polyester

Stepträger: 100% Baumwolle

Lyocell

Elder Look und geschmeidiger Griff vereinen die Vorzüge einer Naturfaser mit den guten Pflegeeigenschaften einer Chemiefaser.



Lyocell

Piqué des deux côtés avec ouate respirante et régulatrice d'humidité (300 g/m²) de grande qualité

Avec contour 3D respirant et 4 poignées luxe de retournement

Amovible avec fermeture à glissière à 4 côtés

Housse Drell : 60% polyester, 40% Lyocell

Garnissage : 100% polyester

Support de piquage : 100% coton

Lyocell

L'aspect noble et le manche souple combinent les avantages d'une fibre naturelle avec les bonnes propriétés d'entretien d'une fibre synthétique.

Double sided quilted with high quality climate regulation cotton (300 g/m²)

With 3D climate control piping and 4 luxury turning handles

Removable with 4-sided zip

Cover Drell: 60% polyester, 40% Lyocell

Filling: 100% polyester,

Quilt carrier: 100% cotton

Lyocell

Noble look and supple handle combine the advantages of a natural fibre with the good care properties of a man-made fibre.

Kaltschaumkern | noyau en mousse froide | cold foam core

Ultraconfort

7-Zonen-Kaltschaumkern, Höhe 12 cm in den Härtegraden H3 (RG 45) und H4 (RG 50) erhältlich

7-zones noyau en mousse froide, hauteur 12 cm disponible dans les degrés de fermeté f3 (densité 45) et f4 (densité 50)
7-zones core cold foam, height 12 cm available in the degrees of hardness H3 (density 45) and H4 (density 50)

Optimale Unterstützung und Klimatisierung durch 4 cm Soft-Kaltschaum-Auflage RG 60, Stauchhärte 2.2 kPa

Soutien optimal et climatisation idéale grâce à une mousse froide souple 4 cm densité 60, résistance à l'écrasement 2.2 kPa

Optimum support and climate regulation through 4 cm soft cold foam upholstery density 60, hardness of the foam 2.2 kPa

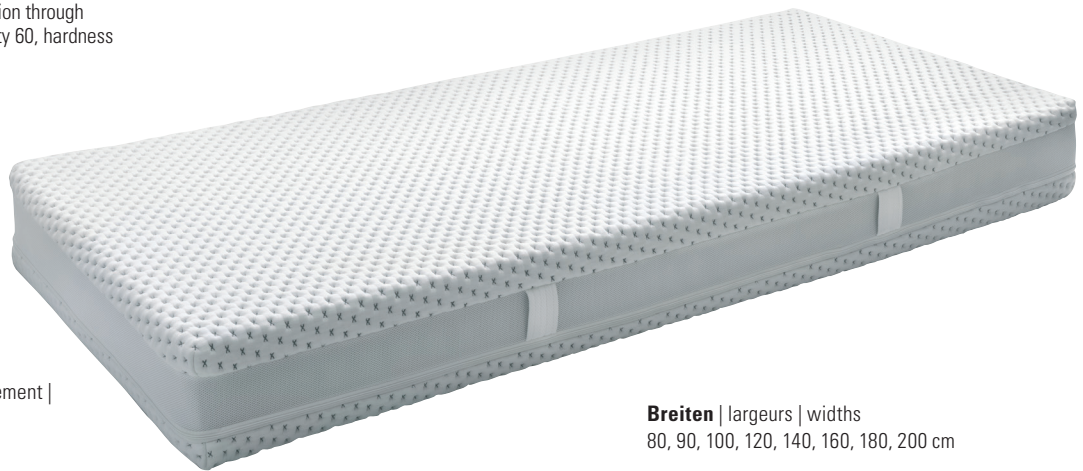
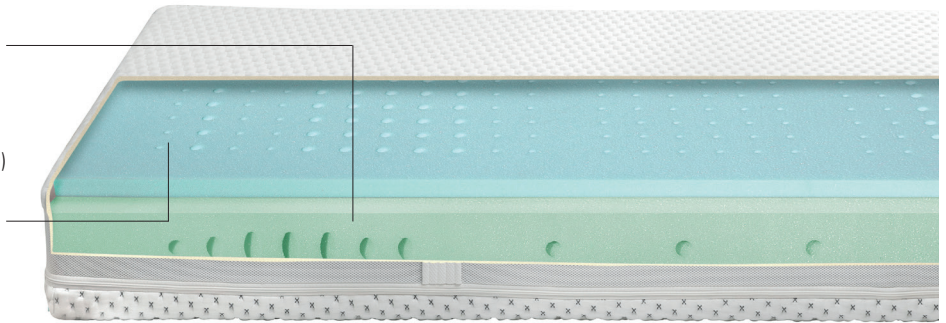

Härtegrad 3 oder 4

Degré de fermeté 3 ou 4
Degree of hardness 3 or 4

Stauchhärte | résistance à l'écrasement | hardness of the foam

H3 = 3.5 kPa

H4 = 4.2 kPa

Farbänderung der Füllmaterialien bei gleichbleibender Qualität vorbehalten.

La couleur des matériaux de remplissage est susceptible de changer sans que la qualité n'en soit affectée.

The colour of the filling materials is might vary without affecting the quality.

Breiten | largeurs | widths
80, 90, 100, 120, 140, 160, 180, 200 cm

Längen | longueurs | lengths
190, 200, 210, 220 cm

Höhe | hauteur | height
21 cm

Für Motorrahmen geeignet

Convient pour sommiers à moteurs
Suitable for motorframes

Bezug | housse | cover



Unverstept, um ein optimales Liegeempfinden zu ermöglichen

Mit 3D-Klimaband und 4 Wendegriffen

Abnehmbar mit 4-seitigem Reißverschluss

Bezug Drell: 77% Polyester, 21% Viscose, 2% Elasthan

Viskose wird aus nachwachsendem Rohstoff (Holz) hergestellt und ist der Baumwolle sehr ähnlich. Durch den Viskoseanteil hat der Bezug einen sehr weichen und samtigen Griff. Viskose ist resistent gegen Milbenbefall, Bakterien und unangenehme Gerüche. Der Elasthan-Anteil sorgt für eine optimale Körperanpassung.

Non surpiquée pour permettre un confort de couchage optimal

Avec ceinture climatique 3D et 4 poignées de retournement

Amovible avec fermeture à glissière à 4 côtés

Housse Drell : 77% polyester, 21% viscose, 2% élasthanne

La viscose est produite à base d'une matière renouvelable (bois) et ressemble de très près au coton. A travers la proportion de viscose dans la composition de la housse on obtient un toucher doux et soyeux. La viscose est résistante aux acariens, aux bactéries et aux mauvaises odeurs. Le pourcentage d'élasthanne compris dans la housse a pour faculté d'épouser parfaitement la forme du corps.

Not quilted to offer a optimum of lying comfort

With 3D climate band and 4 turning handles

Removable with 4-sided zip

Cover Drell: 77% polyester, 21% viscose, 2% elastane

Viscose is made from a renewable resource (wood) and is very similar to cotton. The viscose content gives the cover a soft and velvety touch. Viscose is resistant to mites, bacteria and unpleasant odors. The percentage of elastane ensures optimum adaptation to the body.

Kaltschaumkern | noyau en mousse froide | cold foam core

Victoria

7-Zonen-Kaltschaumkern, Höhe 12 cm in den Härtegraden H2 (RG 40), H3 (RG 45) und H4 (RG 50) erhältlich

7-zones noyau en mousse froide, hauteur 12 cm disponible dans les degrés de fermeté f2 (densité 40), f3 (densité 45) et f4 (densité 50)

7-zones core cold foam, height 12 cm available in the degrees of hardness H2 (density 40), H3 (density 45) and H4 (density 50)

Optimale Unterstützung und Klimatisierung durch 4 cm Soft-Kaltschaum-Auflage RG 60, Stauchhärte 2.2 kPa

Soutien optimal et climatisation idéale grâce à une mousse froide souple 4 cm densité 60, résistance à l'écrasement 2.2 kPa

Optimum support and climate regulation through 4 cm soft cold foam upholstery density 60, hardness of the foam 2.2 kPa

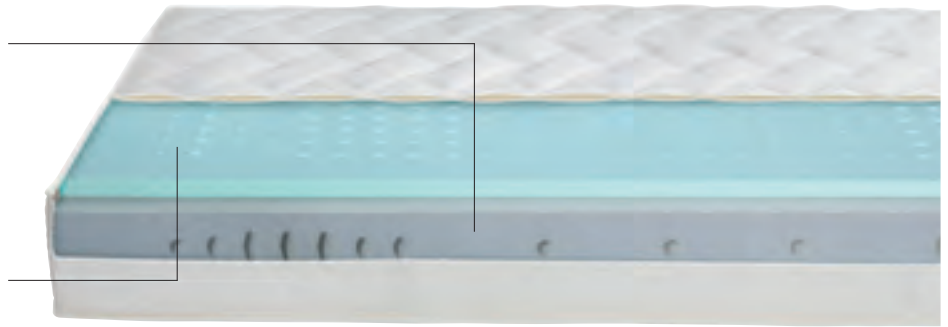

Härtegrad 2, 3 oder 4

Degré de fermeté 2, 3 ou 4

Degree of hardness 2, 3 or 4

Stauchhärte | résistance à l'écrasement | hardness of the foam

H2 = 3.0 kPa

H3 = 3.5 kPa

H4 = 4.2 kPa

Breiten | largeurs | widths
80, 90, 100, 120, 140, 160, 180, 200 cm

Längen | longueurs | lengths
190, 200, 210, 220 cm

Höhe | hauteur | height
24 cm

Für Motorrahmen geeignet

Convient pour sommiers à moteurs
Suitable for motorframes

Bezug | housse | cover



Beidseitig mit hochwertiger, feuchtigkeitsregulierender und atmungsaktiver HCS-Klimawatte (400 g/m²) versteppt

Mit 3D-Klimaborder und 4 Luxuswendegriffen

Abnehmbar mit Reißverschluss am Matratzenspiegel

Bezug Drell: 66% Polyester, 33% Viscose, 1% Elasthan

Füllung: 100% Klimahohlfaser HCS

Steppträger: 100% Polypropylen

Viskose wird aus nachwachsendem Rohstoff (Holz) hergestellt und ist der Baumwolle sehr ähnlich. Durch den Viskoseanteil hat der Bezug einen sehr weichen und samtigen Griff. Viskose ist resistent gegen Milbenbefall, Bakterien und unangenehme Gerüche. Der Elasthan-Anteil sorgt für eine optimale Körperanpassung.

Piqué des deux côtés avec ouate respirante HCS et régulatrice d'humidité (400 g/m²) de grande qualité

Avec contour 3D respirant et 4 poignées luxe de retournement

Amovible avec fermeture à glissière au niveau de revêtement du centre

Housse Drell : 66% polyester, 33% viscose, 1% élasthanne

Garnissage : 100% fibres creuses thermoactives HCS

Support de piquage : 100% polypropylène

La viscose est produite à base d'une matière renouvelable (bois) et ressemble de très près au coton. A travers la proportion de viscose dans la composition de la housse on obtient un toucher doux et soyeux. La viscose est résistante aux acariens, aux bactéries et aux mauvaises odeurs. Le pourcentage d'élasthanne compris dans la housse a pour faculté d'épouser parfaitement la forme du corps.

Double sided quilted with high quality climate regulation cotton HCS (400 g/m²)

With 3D climate control piping and 4 luxury turning handles

Removable with zip

Cover Drell: 66% polyester, 33% viscose, 1% elastane

Filling: 100% climatical hollow fibre HCS

Quilt carrier: 100% polypropylene

Viscose is made from a renewable resource (wood) and is very similar to cotton. The viscose content gives the cover a soft and velvety touch. Viscose is resistant to mites, bacteria and unpleasant odors. The percentage of elastane ensures optimum adaptation to the body.

Kaltschaumkern | noyau en mousse froide | cold foam core

Novo

7-Zonen-Kaltschaumkern, Höhe 8 cm in Härtegrad H3 (RG 35) erhältlich

7-zones noyau en mousse froide, hauteur 8 cm disponible dans le degré de fermeté f3 (densité 35)
7-zones core cold foam, height 8 cm available in the degree of hardness H3 (density 35)

Optimale Unterstützung durch 7-Zonen-Kaltschaum-Noppenprofil in 2.5 cm Stärke

Soutien optimal grâce à une mousse 7-zones froide à picots 2.5 cm
Optimum support through 7-zones cold foam upholstery 2.5 cm with nobs

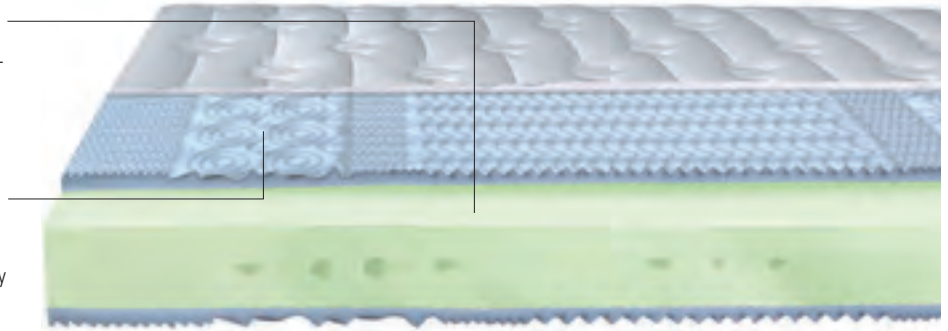

Härtegrad 3

Degré de fermeté 3
Degree of hardness 3

Stauchhärte | résistance à l'écrasement |
hardness of the foam

H3 = 4.5 kPa

Breiten | largeurs | widths
80, 90, 100, 120, 140, 160, 180, 200 cm

Längen | longueurs | lengths
200, 210, 220 cm

Höhe | hauteur | height
16 cm

Für Motorrahmen geeignet

Convient pour sommiers à moteurs
Suitable for motorframes

Bezug | housse | cover



Beidseitig mit hochwertiger, feuchtigkeitsregulierender und atmungsaktiver Klimawatte (180 g/m²) versteppt

Mit 4 Wendeschlaufen

Abnehmbar mit 4-seitigem Mittel-Reissverschluss

Mit Cool effect: angenehm weicher Bezugsstoff mit dauerhaftem Klimamanagement, allergikergeeignet und temperatenausgleichend

**Bezug: 100% Polyester,
Füllung: 100% Polyester
Stepträger: 100% Polypropylen**

Piqué des deux côtés avec ouate respirante et régulatrice d'humidité (180 g/m²) de grande qualité

Avec 4 poignées de retournement

Amovible avec fermeture à glissière centrale sur les 4 côtés

Avec Cool effect : tissu agréablement doux, avec une gestion permanente du climat. Adapté aux personnes allergiques et assure une régulation idéale de la température

Housse : 100% polyester, selon la norme Oeko-Tex Standard 100

Garnissage : 100% polyester

Support de piquage : 100% polypropylène

Double sided quilted with high quality climate regulation on cotton (180 g/m²)

With 4 turning handles

Removable with 4-sided middle zip

With Cool effect: pleasantly soft cover fabric with permanent climate management, suitable for allergy sufferers and temperature compensating

Cover: 100% polyester, as by Eco-Tex Standard 100

Filling: 100% polyester

Quilt carrier: 100% polypropylene

Taschenfederkern | noyau à ressorts ensachés | pocket spring core

Opalin Drell

7-Zonen-Tonnen-Taschenfedern 560 Federn pro Liegefläche (100/200)

7-zones de ressorts tonneaux ensachés 560 ressorts par surface de couchage (100/200)
7-zones cylinder pocket spring 560 springs per lying surface (100/200)

Optimale Unterstützung und Klimatisierung durch 4 cm 7-Zonen-Kaltschaum-Noppenform-polster RG 35

Soutien optimal et climatisation idéale grâce à une mousse froide à picots à mémoire de forme 7 zones 4 cm densité 35
Optimum support and climate regulation through 4 cm 7-zones cold foam forming upholstery with nobs density 35

FiTex-Einlage zur Erhöhung der Stabilität

Membrane FiTex pour une meilleure stabilité
FiTex-insert to increase the stability



Härtegrad 2, 3 oder 4

Degré de fermeté 2, 3 ou 4
Degree of hardness 2, 3 or 4

Breiten | largeurs | widths

80, 90, 100, 120, 140, 160, 180, 200 cm

Längen | longueurs | lengths

200, 210, 220 cm

Höhe | hauteur | height

24 cm

Für Motorrahmen geeignet

Convient pour sommiers à moteurs
Suitable for motorframes

Option:

Twin Drell

2 Kerne in einem Bezug bei Breiten 160–200 cm, siehe Preisliste. Diese Kerne können in den verschiedenen Härtegraden kombiniert werden.

2 noyaux dans une housse dans les largeurs 160–200 cm, voir liste de prix. Ces noyaux peuvent être combinés dans les degrés de fermeté différents.

2 cores in one cover from widths 160–200 cm, see price list. These cores can be combined in different degrees of hardness.

Bezug | housse | cover



Beidseitig mit hochwertiger, feuchtigkeitsregulierender und atmungsaktiver HCS-Klimawatte (400 g/m²) versteppt

Mit 3D-Klimaborder und 4 Luxuswendegriffen

Abnehmbar mit Reißverschluss am Matratzenspiegel

Bezug Drell mit Silver Spirit: 84% Polyester, 15% Polypropylen, 1% Polyamid/Silber

Füllung: 100% Klimahohlfaser HCS

Steppträger: 100% Polypropylen

Bei Silver Spirit wird das Silber auf die Trägerfaser aufgedämpft, wodurch eine permanente Verbindung entsteht, die sich auch nach mehreren Wäschen nicht auflöst.

Silver Spirit vereinigt die natürlichen Eigenschaften von Silber wie:

- antibakterielle Wirkung
- geruchshemmend
- hohe Wärmeleitfähigkeit
- Non-Static-Ausrüstung neutralisiert eine unerwünschte elektrostatische Aufladung

Piqué des deux côtés avec ouate respirante HCS et régulatrice d'humidité (400 g/m²) de grande qualité

Avec contour 3D respirant et 4 poignées luxe de retournement

Amovible avec fermeture à glissière au niveau de revêtement du centre

Housse Drell avec Silver Spirit : 84% polyester, 15% polypropylène, 1% polyamide/argent

Garnissage : 100% fibres creuses thermoactives HCS

Support de piquage : 100% polypropylène

Silver Spirit signifie que de l'argent est déposé en phase gazeuse sur les fibres support, ce qui crée une liaison permanente qui résiste à de multiples lavages. Silver Spirit cumule les propriétés naturelles de l'argent comme :

- l'effet antibactérien
- l'effet anti-odeurs
- la conductivité thermique élevée
- l'équipement antistatique neutralise toute charge électrostatique indésirable

Double sided quilted with high quality climate regulation cotton HCS (400 g/m²)

With stitched piping and 4 luxury turning handles

Removable with zip

Cover Drell with Silver Spirit: 84% polyester, 15% polypropylene, 1% polyamide/silver
Filling: 100% climatical hollow fibre HCS
Quilt carrier: 100% polypropylene

Silver Spirit means silver is evaporated on a fiber carrier. This enables a permanent connexion, which will not dissolve after multiple washing.

Silver Spirit unites natural qualities of silver as:

- antibacteriell effect
- odour prevention
- high thermal conductivity
- non-static equipment neutralizes a unwanted electrostatic chharge

Taschenfederkern | noyau à ressorts ensachés | pocket spring core

Perla Drell

7-Zonen-Tonnen-Taschenfedern 960 Federn pro Liegefläche (100/200)

7-zones de ressorts tonneaux ensachés 960 ressorts par surface de couchage (100/200)
7-zones cylinder pocket spring 960 springs per lying surface (100/200)

Optimale Unterstützung und Klimatisierung durch 4 cm 7-Zonen-Kaltschaum-Noppenformpolster RG 35

Soutien optimal et climatisation idéale grâce à une mousse froide à picots à mémoire de forme 7 zones 4 cm densité 35
Optimum support and climate regulation through 4 cm 7-zones cold foam forming upholstery with nobs density 35

FiTex-Einlage zur Erhöhung der Stabilität

Membrane FiTex pour une meilleure stabilité
FiTex-insert to increase the stability

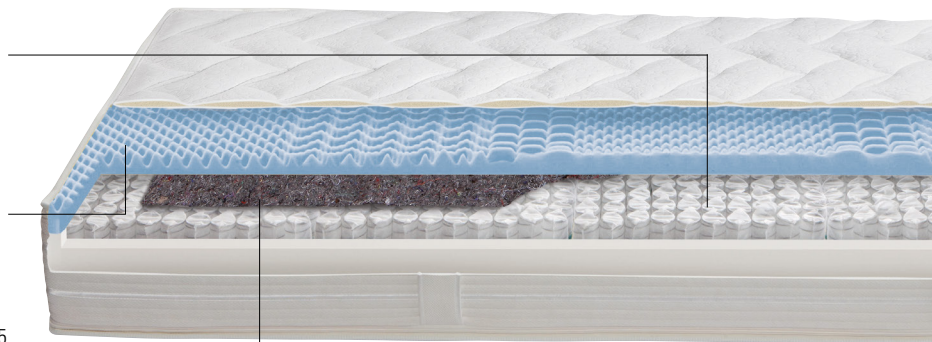

Härtegrad 2, 3 oder 4

Degré de fermeté 2, 3 ou 4
Degree of hardness 2,3 or 4

Breiten | largeurs | widths

80, 90, 100, 120, 140, 160, 180, 200 cm

Längen | longueurs | lengths

200, 210, 220 cm

Höhe | hauteur | height

24 cm

Für Motorrahmen geeignet

Convient pour sommiers à moteurs
Suitable for motorframes

Option:

Twin Drell

2 Kerne in einem Bezug bei Breiten 160–200 cm, siehe Preisliste. Diese Kerne können in den verschiedenen Härtegraden kombiniert werden.

2 noyaux dans une housse dans les largeurs 160–200 cm, voir liste de prix. Ces noyaux peuvent être combinés dans les degrés de fermeté différents.

2 cores in one cover from widths 160–200 cm, see price list. These cores can be combined in different degrees of hardness.

Bezug | housse | cover



Beidseitig mit hochwertiger, feuchtigkeitsregulierender und atmungsaktiver HCS-Klimawatte (400 g/m²) verstept

Mit 3D-Klimaborder und 4 Luxuswendegriffen

Abnehmbar mit Reißverschluss am Matratzenspiegel

Bezug Drell: 66% Polyester, 33% Viscose, 1% Elasthan

Füllung: 100% Klimahohlfaser HCS

Steppträger: 100% Polypropylen

Viscose wird aus nachwachsendem Rohstoff (Holz) hergestellt und ist der Baumwolle sehr ähnlich. Durch den Viskoseanteil hat der Bezug einen sehr weichen und samtigen Griff. Viscose ist resistent gegen Milbenbefall, Bakterien und unangenehme Gerüche. Der Elasthan-Anteil sorgt für eine optimale Körperanpassung.

Piqué des deux côtés avec ouate respirante HCS et régulatrice d'humidité (400 g/m²) de grande qualité

Avec contour 3D respirant et 4 poignées luxe de retournement

Amovible avec fermeture à glissière au niveau de revêtement du centre

Housse Drell : 66% polyester, 33% viscose, 1% élasthanne

Garnissage : 100% fibres creuses thermoactives HCS

Support de piquage : 100% polypropylène

La viscose est produite à base d'une matière renouvelable (bois) et ressemble de très près au coton. A travers la proportion de viscose dans la composition de la housse on obtient un touché doux et soyeux.

La viscose est résistante aux acariens, aux bactéries et aux mauvaises odeurs. Le pourcentage d'élasthanne compris dans la housse a pour faculté d'épouser parfaitement la forme du corps.

Double sided quilted with high quality climate regulation cotton HCS (400 g/m²)

With 3D climate control piping and 4 luxury turning handles

Removable with zip

Cover Drell: double cloth 66% polyester, 33% viscose, 1% elastane

Filling: 100% climatical hollow fibre HCS

Quilt carrier: 100% polypropylene

Viscose is made from a renewable resource (wood) and is very similar to cotton. The viscose content gives the cover a soft and velvety touch. Viscose is resistant to mites, bacteria and unpleasant odors. The percentage of elastane ensures optimum adaptation to the body.

Taschenfederkern | noyau à ressorts ensachés | pocket spring core

Majestic Drell

7-Zonen-Taschenfedern 403 Federn pro Liegefläche (100/200)

7-zones de ressorts ensachés 403 ressorts par surface de couchage (100/200)
7-zone pocket spring 403 springs per lying area (100/200)

5 cm Kaltschaum RG 50

5 cm de mousse froide densité 50
5 cm cold foam density 50

6 cm Kaltschaum RG 28

6 cm de mousse froide densité 28
6 cm cold foam density 28

Zusätzlich bei H4: 800 g/m² Hartfilz

En plus pour F4 : 800 g/m² feutre
Additionally for H4: 800 g/m² hard felt



Härtegrad 2, 3 oder 4

Degré de dureté 2, 3 ou 4
Degree of hardness 2, 3 or 4



Breiten | largeurs | widths

80, 90, 100, 120, 140, 160, 180, 200 cm

Längen | longueurs | lengths

200, 210, 220 cm

Höhe | hauteur | height

ca. 28 cm

Für Motorrahmen nicht geeignet

Ne convient pas pour sommiers à moteur
Unsuitable for motorframes

Bezug | housse | cover



Bezug mit horizontalen Haltegriffen

Housse avec poignées horizontales

Bezug nicht abnehmbar

Housse non amovible

Bezug Drell: 100% Viscose

Housse Drell : 100% viscose

Füllung:
H2/H3: 450 g/m² Klimahohlfaser (70% Polyester, 30% Schafschurwolle)

Garnissage :
F2/F3 : 450 g/m² fibres creuses thermoactives (70% polyester, 30% laine de mouton vierge)

H4: 350 g/m² Klimahohlfaser (70% Polyester, 30% Schafschurwolle)

F4 : 350 g/m² fibres creuses thermoactives (70% polyester, 30% laine de mouton vierge)

Steppträger: 100% Polypropylen

Support de piquage : 100% polypropylène

Regelmässiges Drehen und Wenden der Matratze verlängert ihre Lebensdauer und erhält den Schlafkomfort.

Le retournement et le pivotement régulier augmentent la durée de vie du matelas et maintient le confort de sommeil.



Cover with horizontal handles

Cover not removable

Cover Drell: 100% viscose

Filling:
H2/H3: 450 g/m² climatic hollow fibre (70% polyester, 30% pure new wool)

H4: 350 g/m² climatic hollow fibre (70% polyester, 30% pure new wool)

Quilt carrier: 100% polypropylene

Regularly twisting and turning extends the longevity of your mattress and preserves the sleeping comfort.

Majestic - *königlich gebettet* *royalement couché - royally bedded*



Integrierter Topper | topper intégré | integrated topper

Optimale Luftzirkulation | une circulation d'air optimale | optimal air circulation

Punktgenaue Federung | une suspension précise | precise springing





Für ein erhöhtes Liegegefühl

Neben unserer umfangreichen Betten-Kollektion bieten wir Boxspring-Betten in 41 verschiedenen Stoff- und Kunstlederbezügen und über 10 Massivholzausführungen mit einer riesigen Auswahl an Füßen, Boxen, Matratzen, Toppert, Kopfteilen und Beimöbel.

Fragen Sie nach unserem Boxspring-Katalog!

Pour un confort de couchage accru

En plus de notre vaste collection de lits, nous offrons des lits à sommier en 41 tissus différents et plus de 10 versions en bois massif avec un grand choix de pieds, de boîtes, de matelas, de surmatelas, de têtes de lit et d'accessoires.

Demandez notre catalogue Boxspring !

For an increased lying comfort

In addition to our extensive bed collection, we offer box spring beds in 41 different fabric and imitation leather covers and over 10 solid wood versions with a huge selection of feet, boxes, mattresses, toppers, headboards and accessories.

Ask for our Boxspring catalogue!

