



ESAE

Escuela de Auxiliares

Institución de Educación para el Trabajo y Desarrollo Humano



TÉCNICO LABORAL **EN TALENTO** **HUMANO**

¡Descubre Tu Potencial con Nosotros!

Conecta | Lidera | Trasciende



ÚNETE A LA GRAN FAMILIA **ESAE**

¡Bienvenido a Nuestra Familia, donde tu Futuro se Convierte en Nuestra Prioridad!

En **ESAE**, trascendemos el concepto de simple institución educativa para convertirnos en una gran familia que ha cultivado el éxito y la excelencia durante más de tres décadas. Desde nuestros inicios en 1991, hemos moldeado el futuro de miles de técnicos auxiliares, guiándolos hacia carreras exitosas y contribuyendo al progreso del sector de la salud. Nos sentimos orgullosos de ser pioneros en la formación de profesionales comprometidos con la salud y el bienestar de la comunidad. En **ESAE**, no solo impartimos conocimientos; construimos legados de éxito y dejamos huellas duraderas en la trayectoria profesional de nuestros estudiantes.

Con nosotros tendrás la oportunidad de contribuir a la salud y el bienestar de la comunidad como Técnico Laboral por Competencias.



Un ambiente de aprendizaje que nutre tanto tus habilidades técnicas como tu desarrollo humano.



El respaldo de una institución con más de tres décadas de experiencia, formando profesionales altamente capacitados.



TÉCNICO LABORAL **EN TALENTO** **HUMANO**



Explora tu vocación en la gestión del talento humano con la carrera de **Técnico Laboral en Talento Humano**. En **ESAE**, no solo aprenderás conceptos teóricos, sino que también te adentrarás en un entorno educativo práctico y dinámico que te permitirá comprender el verdadero valor de las personas en las organizaciones.

Nuestro equipo docente altamente calificado te acompañará en cada etapa de tu formación, proporcionándote las herramientas necesarias para destacar en procesos de selección, contratación, nómina y bienestar laboral.

La carrera que has elegido te brindará la oportunidad de convertirte en un actor clave dentro de las empresas, contribuyendo al desarrollo del recurso más importante: su gente.

» Competencias que desarrollarás:

- » **Técnicas:** Reclutamiento, selección, archivo, manejo documental, nómina, evaluación del desempeño.
- » **Blandas:** Comunicación efectiva, liderazgo, trabajo en equipo, ética laboral.
- » **Digitales:** Manejo de plataformas de gestión de personal y bases de datos.



Perfil Del Egresado

Al culminar tu formación en **ESAE** como **Técnico Laboral en Talento Humano**, estarás plenamente capacitado para desempeñarte en los procesos integrales de gestión del recurso humano dentro de cualquier organización. Con un enfoque práctico y ético, serás capaz de apoyar en actividades de reclutamiento, selección de personal, contratación, nómina, bienestar laboral y archivo de información, garantizando la eficiencia y el cumplimiento normativo en cada proceso.

El egresado se destacará por su capacidad para promover un clima laboral positivo, fortalecer la comunicación interna y utilizar herramientas digitales de gestión de personal. Gracias a la formación integral en **ESAE**, desarrollarás competencias que te permitirán aportar al crecimiento y la sostenibilidad de las organizaciones, convirtiéndote en un aliado estratégico en la construcción de equipos humanos sólidos, productivos y comprometidos.

➤ Podrás desempeñarte como:

- Auxiliar de Recursos Humanos
- Auxiliar de Selección de Personal
- Auxiliar de Nómina y Contratación
- Auxiliar de Bienestar Laboral
- Auxiliar de Archivo y Registro de Personal
- Programador de Plantilla

➤ Podrás trabajar en:

- ✓ Empresas privadas de todos los sectores.
- ✓ Entidades públicas.
- ✓ Agencias de empleo y selección.
- ✓ Empresas de servicios temporales.

“Formamos profesionales en **Talento Humano** altamente competentes, éticos y estratégicos, capaces de impulsar el éxito organizacional.”



PLAN DE ESTUDIOS >>

> 1. Semestre.

- Ética y relaciones interpersonales
- Etiqueta y protocolo empresarial
- Inglés básico I
- Introducción a la gestión del talento humano
- Técnicas de archivo y manejo documental

> 2. Semestre.

- Elaboración de perfiles de cargo
- Procesos de gestión del recurso humano
- Inglés básico II
- Legislación laboral básica
- Registro y actualización de historiales laborales

> 3. Semestre.

- Reclutamiento y selección de personal
- Bienestar y clima organizacional
- Evaluación del desempeño
- Seguridad social y nómina
- Prácticas empresariales

>> Metodología:

- Clases dinámicas con estudio de casos reales.
- Simulación de procesos de selección y entrevistas.
- Uso de plataformas virtuales y recursos digitales.
- Prácticas empresariales en organizaciones del sector público y privado.



REQUISITOS PARA INICIAR TU CARRERA

¡Formando Profesionales de Éxito!

En **ESAE**, te brindamos la plataforma ideal para dar el primer paso hacia una carrera en Talento Humano. Te invitamos a recorrer un camino educativo con altos estándares de formación académica. Nuestra institución te ofrece las herramientas, la experiencia y los conocimientos actualizados en gestión de personas y desarrollo organizacional, para que inicies tu trayectoria en el mundo laboral de manera sólida y significativa.

➤ Requisitos de Matrícula:

- Tener 16 años cumplidos.
- Haber aprobado noveno grado.
- Adquirir el formulario y presentarse a la entrevista.
- Realizar la prueba de conocimientos básicos.
- Entregar la documentación requerida.
- Realizar el pago de la matrícula.

➤ Documentación Necesaria:

- Fotocopia de la cédula o Tarjeta de Identidad (si es menor de edad).
- Certificado médico general de la EPS.
- 1 foto fondo blanco para carnet (3X4).
- Fotocopia de los diplomas de bachiller o del grado noveno.



“¡Inicia hoy tu camino hacia una carrera llena de oportunidades en Talento Humano!”



»» Valor del Programa.

1. Semestre

Contado: \$1.200.000
5 Cuotas: \$260.000

2. Semestre

Contado: \$1.300.000
5 Cuotas: \$280.000

3. Semestre

Contado: \$1.300.000
5 Cuotas: \$280.000

»» Modalidades:

- **Presencial:** Formación teórico-práctica en nuestras sedes de Bogotá.
- **Virtual:** Clases en línea con acceso a plataformas educativas y tutorías personalizadas.

Convenios con Bancolombia, SUFI, tarjetas de crédito, débito y pagos PSE.

CERTIFICACIONES Y COMPROMISO CON LA CALIDAD EDUCATIVA

¡Tu Éxito Comienza con Nuestra Excelencia!

» Nuestras Certificaciones.

- » Resolución N°. 15-007 del 24 de marzo de 2020
- » Resolución N°. 15-0054 del 31 de diciembre de 2021
- » Resolución N°. 16-0003 y 16-0004 del 17 de enero de 2022
- » Resoluciones Secretaría de Educación de Bogotá D.C.
- » Acuerdo N°. 00312 del 10 de diciembre de 2015, Ministerio de Protección Social

En **ESAE**, te garantizamos que tu viaje hacia el éxito está respaldado por nuestra sólida excelencia certificada. Nuestras certificaciones, obtenidas con dedicación y esfuerzo, son el testimonio de nuestro compromiso con la calidad y la mejora continua que validan nuestro compromiso con la formación de profesionales altamente capacitados.

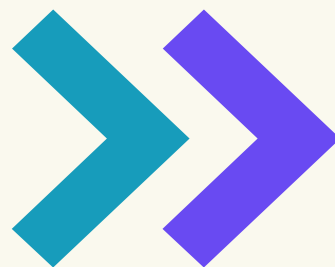



ALIANZAS = EXPANSIÓN SIGNIFICATIVA

¡Prácticas Exclusivas que Elevan tu Carrera!

Formarte en **Talento Humano** en **ESAE** es prepararte con docentes expertos, infraestructura moderna y alianzas que te conectan con la realidad laboral. Desde el inicio aplicarás metodologías de gestión, selección y bienestar en escenarios prácticos, desarrollando competencias que el sector necesita hoy. Aquí encontrarás las herramientas para crecer profesionalmente y convertirte en un protagonista del cambio en el mundo laboral.

“Matricúlate hoy en ESAE y convierte tu potencial en resultados: gestiona el Talento Humano con liderazgo, confianza y proyección.”

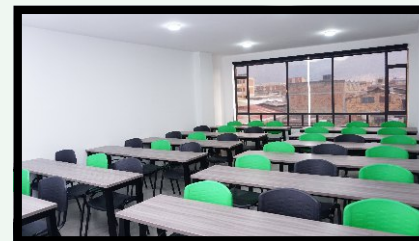
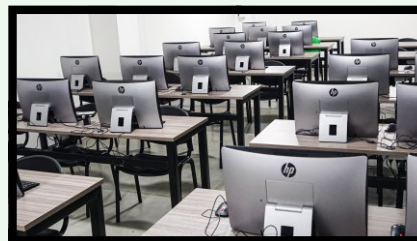



ESABE

Escuela de Auxiliares

Institución de Educación para el Trabajo y Desarrollo Humano



#eduesae



esae_edu

www.esae.edu.co

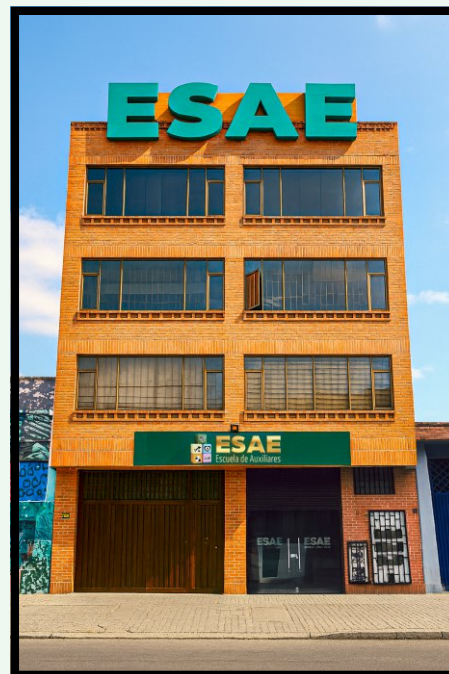

SERVICIO AL CLIENTE

313 459 7911

PBX - 5664350 / 3083764



¡Formando Vidas,
en lo que no tiene precio!
La Salud



Sede 1.

Cra. 24G # 20-61 sur - Edificio ESABE



Sede 2.

Ac. 26sur # 35-03 - Barrio Sauces