



TORO PROBADO AL 99% - Mentor

VALORES DE CRÍA		
NVI	INET	Lgv.
-129	-138	-181

PRODUCTIVIDAD Y SERVICIO					
% Rel	Hijas	Manadas			
99	903	368			
KG de leche	% Gordo	% Proteína	kg de grasa	Proteína KG	Internet
-409	-0.17	0.06	-33	-9	-138

RASGOS FUNCIONALES	
Facilidad de parto	99
Vitalidad	102
Índice de carne de res	100

HIJAS	
Fertilidad	99
NR	96
Intervalo entre partos	99
Proceso de parto	101
Vitalidad	101
Persistencia	98
Tasa de madurez	103
Salud de la ubre	94
Recuento de células somáticas	92
Velocidad de ordeño	99
Eficiencia del robot	101
Intervalo del robot	99
Habitación del robot	99
Salud de las garras	99
Temperamento	103
Peso corporal	106

TIPO DE PUNTUACIÓN		
% Rel	Hijas	Manadas
96	109	61

TIPO DE PUNTUACIÓN	
Estructura	98
Ubre	92
Patas y Pezuñas	98
Puntuación total	94
Estructura	96
Ancho de pecho	110
Profundidad del cuerpo	99
Angularidad	97
Condición	106
Ángulo de la grupa	99
Ancho de la grupa	107
Vista trasera de las patas traseras	97
Colocación de las patas traseras	98
Ángulo de los pies	100
Orientación de los pies delanteros	108
Locomoción	99
Para la inserción de la ubre	94
Colocación de los pezones delanteros	92
Longitud de los pezones	104
Profundidad de la ubre	90
Altura de la ubre trasera	96
Ligamento central	98
Colocación de los pezones traseros	100
Equilibrio de la ubre	99



36942 • Mentor
 Hoekland Maik x Bonatus x Comestar Líder •
 aAa: 561432

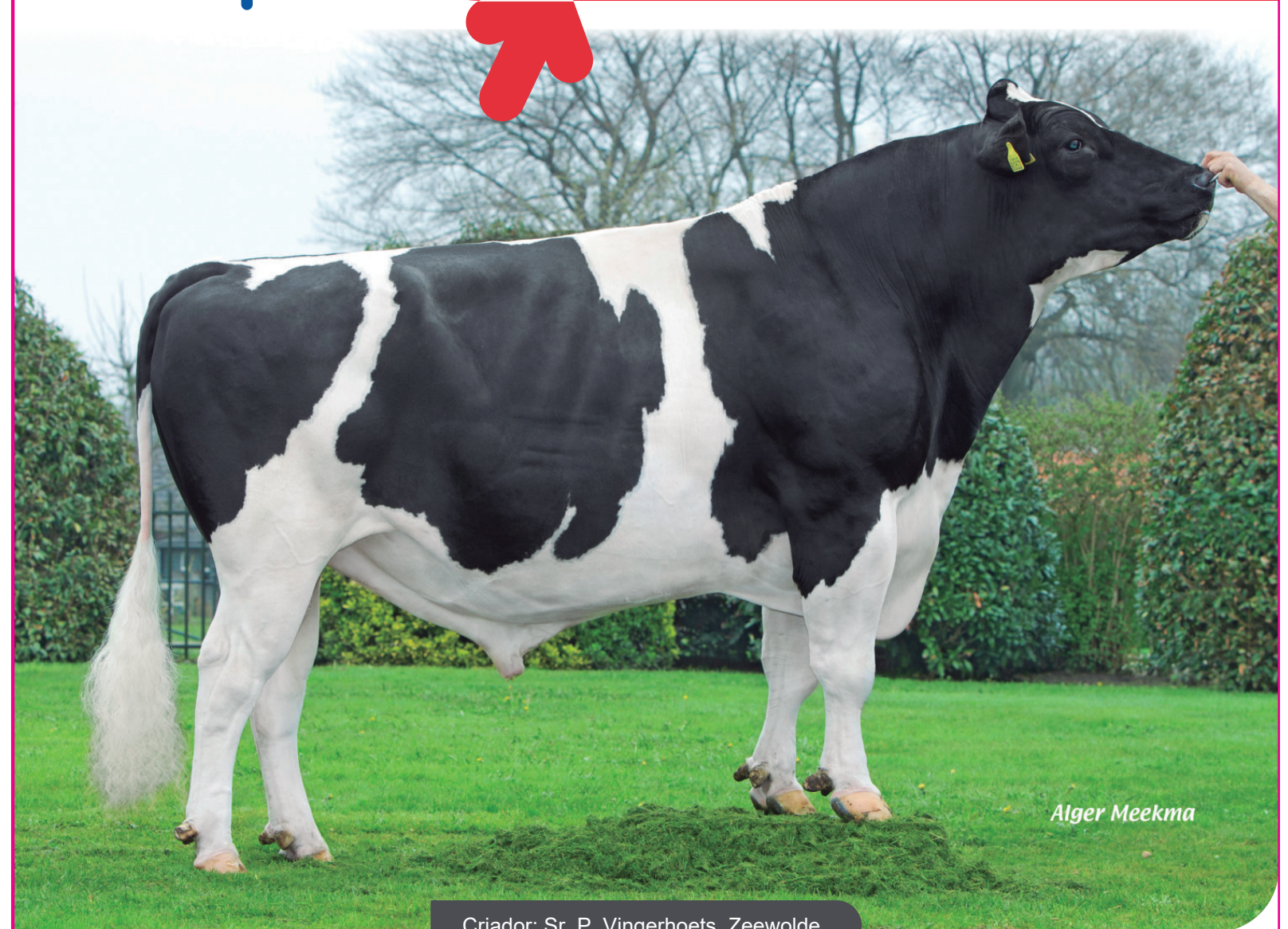

Alger Meekma

Criador: Sr. P. Vingerhoets, Zeewolde



TORO PROBADO AL 99%

INFORMACIÓN DEL TORO

Nombre	Mentor	Fecha de nacimiento	2012-12-11
Número del libro genealógico	NL 721480536	Duración de la gestación	287
Código A.I.	36942	Caseína kappa	AA
Código PFW	A	Caseína beta	A2/A2
Código aAa	561432	Familia de vacas	Nora
color	ZB	color paja	Transparente
Raza	100% HF		

Mucha leche
10.609 l.
leche por lactancia
y positivo
en porcentaje
de Proteína

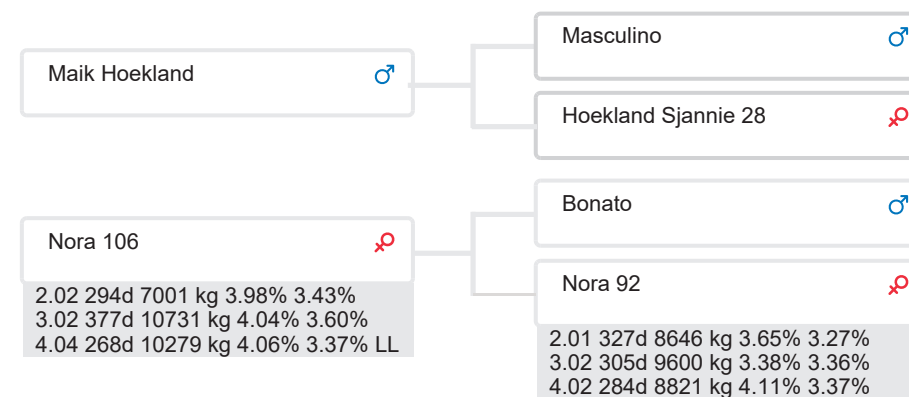

A2/A2
Pequeño y
super fuerte
para la altura
(3.400msnm)

Vitalidad
y
Pedigree
Abierto



Alger Meekma

Fientje 968 (s. Mentor)
 Owner: Mts. Peeters, Kessel (NL)

Fertilidad

Garantía es
40 años
experiencia



AGRO PLUS INDUSTRIAL
 www.apitorosparaaltura.com
 099 - 043 - 3346
 099 - 800 - 1209



TORO PROBADO AL 98% - Red Ginstro

VALORES DE CRÍA		
NVI	INET	Lgv.
-108	-223	-20

PRODUCTIVIDAD Y SERVICIO					
% Rel	Hijas	Manadas	KG de leche	% Fat	% Proteína
98	275	155	-1171	0.37	0.1
			kg de grasa	Proteína KG	Internet
			-24	-35	-223

RASGOS FUNCIONALES		
Facilidad de parto		97
Vitalidad		101
Índice de carne de res		104

HIJAS		
Fertilidad		97
NR		95
Intervalo entre partos		98
Proceso de parto mat.		89
Mat.Vitality		101
Persistencia		100
tasa de vencimiento		105
Salud de la ubre		99
Recuento de células somáticas		99
Velocidad de ordeño		106
Eficiencia del robot		108
Intervalo de robot		97
habituaación del robot		101
Salud de las garras		100
Temperamento		106
Peso corporal		98

TIPO DE PUNTUACIÓN		
% Rel	Hijas	Manadas
90	42	30

TIPO DE PUNTUACIÓN		
Marco		98
Ubre		97
Pies y piernas		96
Puntuación total		96
Estatura		95
Ancho del pecho		99
Profundidad del cuerpo		98
Angularidad		96
Condición		103
Ángulo de grupa		96
Ancho de la grupa		96
Patas traseras Vista trasera		97
Juego de patas traseras		95
Ángulo del pie		102
Orientación de las patas delanteras		102
Locomoción		98
Para la fijación de la ubre		97
Colocación de los pezones delanteros		102
Longitud del pezón		98
Profundidad de la ubre		99
Altura de la ubre trasera		97
Ligamento central		95
Colocación de los pezones traseros		95
Equilibrio de la ubre		100



36909 • Batenburg Red Ginstro
 Cherokee Van De Peul x Delta Canvas • aAa:
 543162



Alger Meekma



TORO PROBADO AL 98%

INFORMACIÓN DEL TORO

Nombre	Ginstro rojo de Batenburg	Fecha de nacimiento	2011-11-28
Número del libro genealógico	NL 749206912	Duración de la gestación	290
Código IA	36909	Caseína kappa	Automóvil club británico
Código aAa	543162	Caseína beta	A2/A2
Color	RB	Familia de vacas	Ginster
Raza	100% alta frecuencia	Color paja	pares

Mucha leche
9.847 l.
leche por lactancia
y positivo
en porcentaje
de Proteína

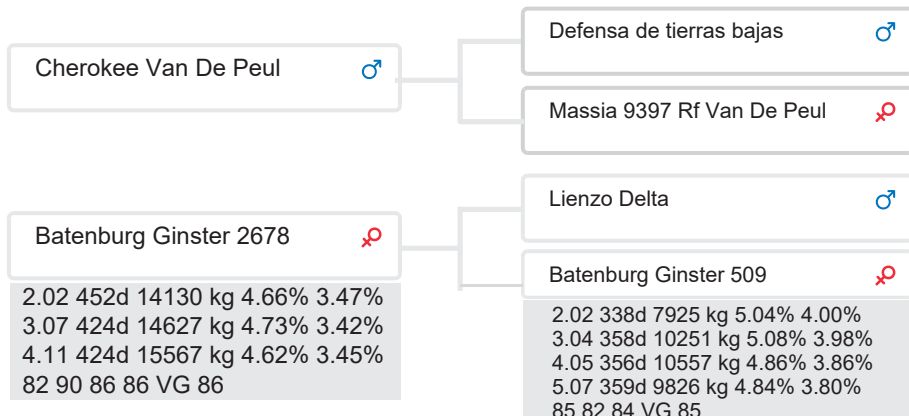

A2/A2
Pequeño y
fuerte para
la altura
(3.100msnm)

Excelente
índice de
carne para
vacas que
se adelgazan
mucho en
el periodo
de
lactancia



Batenburg Ginster 545 (VG 87)

Vitalidad
y
pedigree
abierto

Garantía es
40 años
experiencia



AGRO PLUS INDUSTRIAL
 www.apitorosparaaltura.com
 099 - 043 - 3346
 099 - 800 - 1209