
Mal mit mir
Geschenkpapier
Grußkarten
Geschenkanhänger
Für Dich
www.besuch-im-haus.de



Du brauchst
Acrylfarben,
eine Rolle o.ä.,
Noppen- oder Alufolie
Einwickelpapier,
Pappe oder Blanko-Karten
Pinsel, Spüli, Strohalm
und einen Luftballon

Los geht’s mit Geschenkpapier

Dafür nimmst Du einen Bogen Seidenpapier, mit dem Du beim Umzug Gläser einwickelst



und legst das Papier auf eine Noppenfolie

Geschenkpapier

Du färbst eine beschichtete Rolle ein – eine Gellidruck-Rolle eignet sich gut, aber Du kannst auch alles andere nehmen, was rollt und Farbe annimmt.



Geschenkpapier

Jetzt rollst Du vorsichtig verschiedene Farb-Bahnen über das Papier auf der Folie.



Geschenkpapier

Du kannst auch Alu-Folie unterlegen oder Pappformen ausschneiden und unterlegen, wenn Du andere Strukturen oder zum Beispiel ein Herz auf dem Papier haben möchtest.



Geschenkpapier

Fertig :)



Geschenkkarte

Vermutlich hast Du noch Farbe auf der Unterlage, auf der Du die Farbe ausgerollt hast.
Leg einfach eine Blanko-karte oder ein in Form geschnittenes Stück Pappe auf, das die Farbe annimmt.

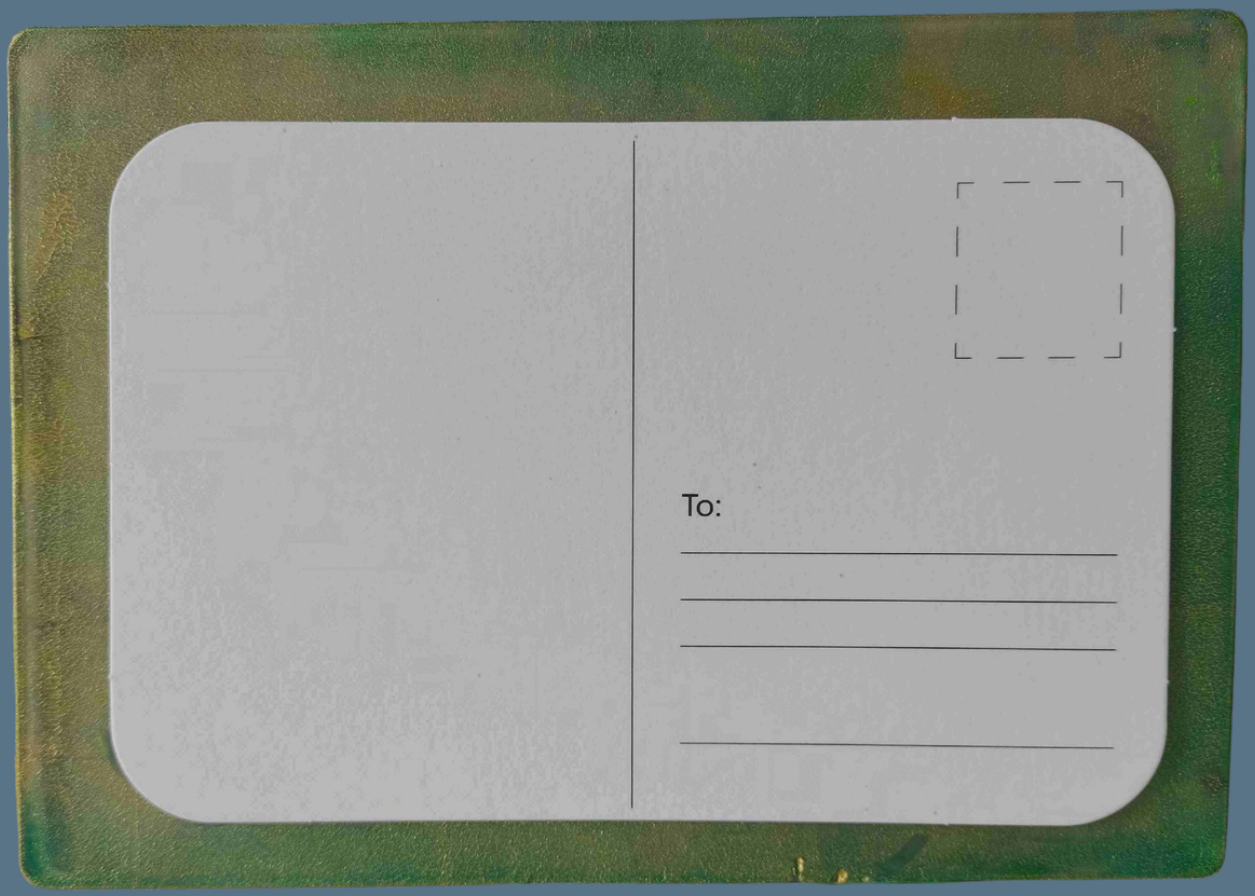

Geschenkkarte

Jetzt kommt der kleine Luftballon zum Einsatz. Du bläst ihn auf, stippst ihn in Farbe (Gold ist gut) und setzt farbliche Akzente auf die vorgefärbte Karte.

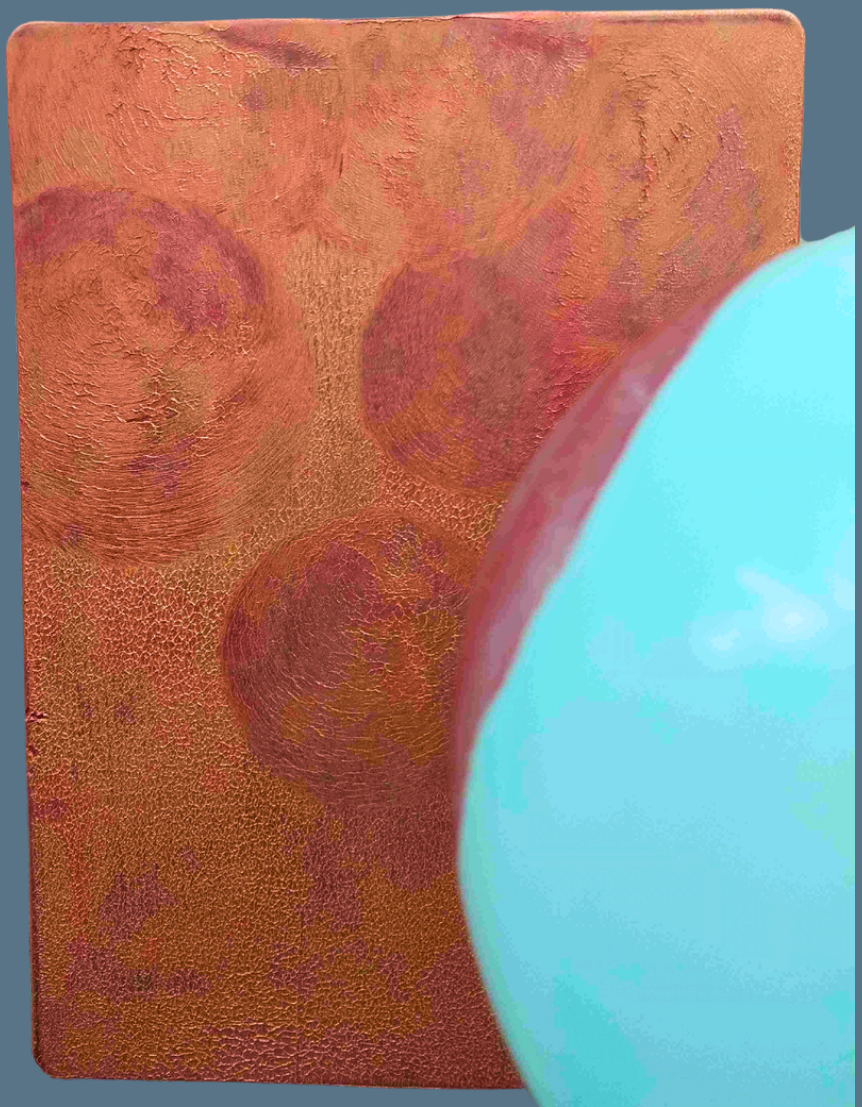

Geschenkkarte

Du kannst auch den Pinsel nehmen und das Blatt einer Pflanze vorsichtig einfärben und aufdrücken oder, wenn Du magst, ein Stück Noppenfolie eindrücken oder auch kleine Figuren per Hand aufmalen.



Geschenkkarte



Spaß macht es auch,
Farbe mit Wasser und
ein bisschen Spülmittel
zusammen zu mischen
und mit dem Strohhalm
Blasen zu blubbern.

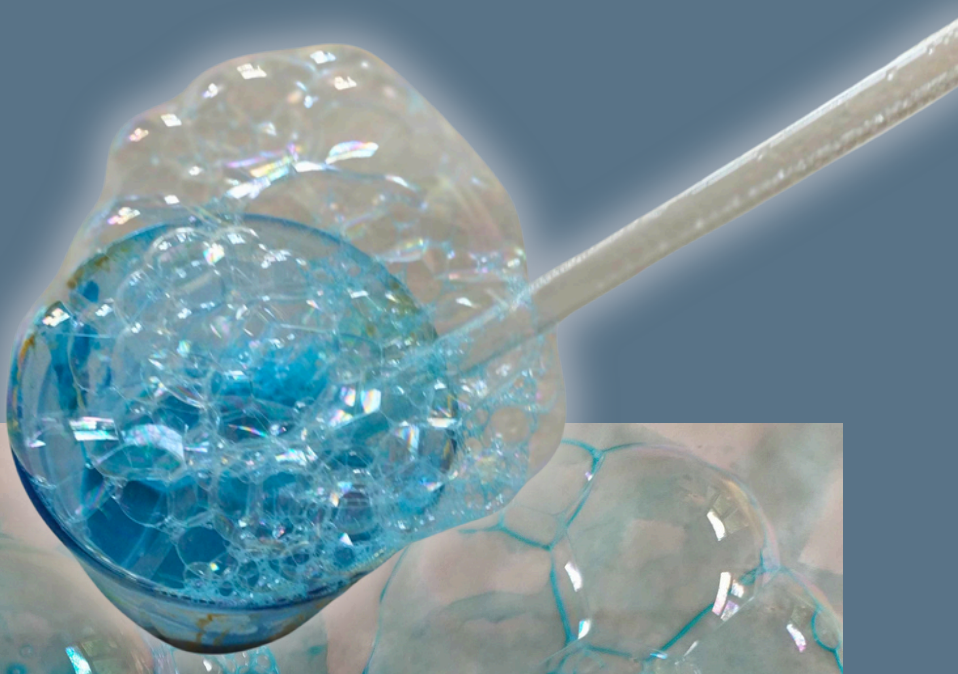

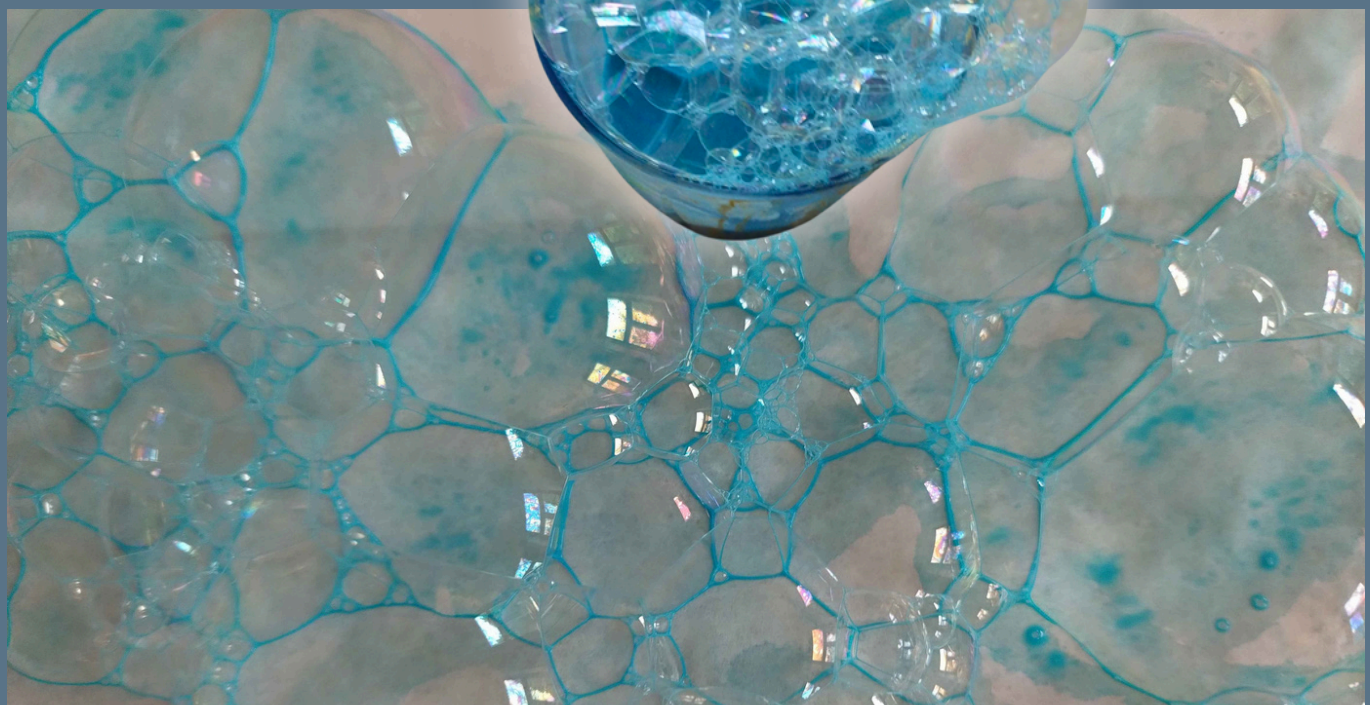

Geschenkkarte

Wenn Du die Blasen mit Löffel oder Teigschaber auf das Stück Pappe/ die Blankokarte hebst, entstehen spannende Muster.

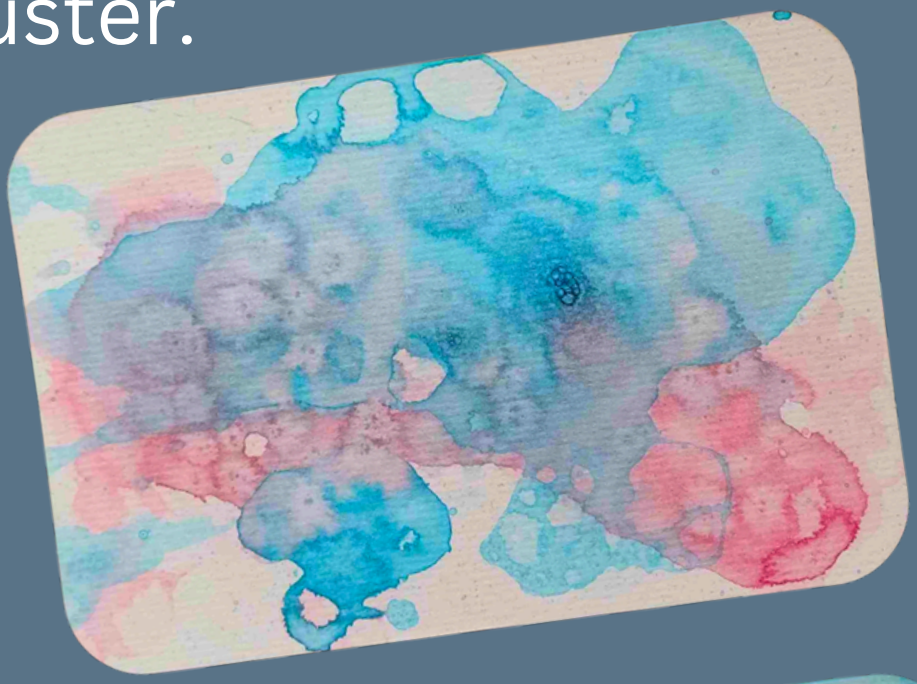

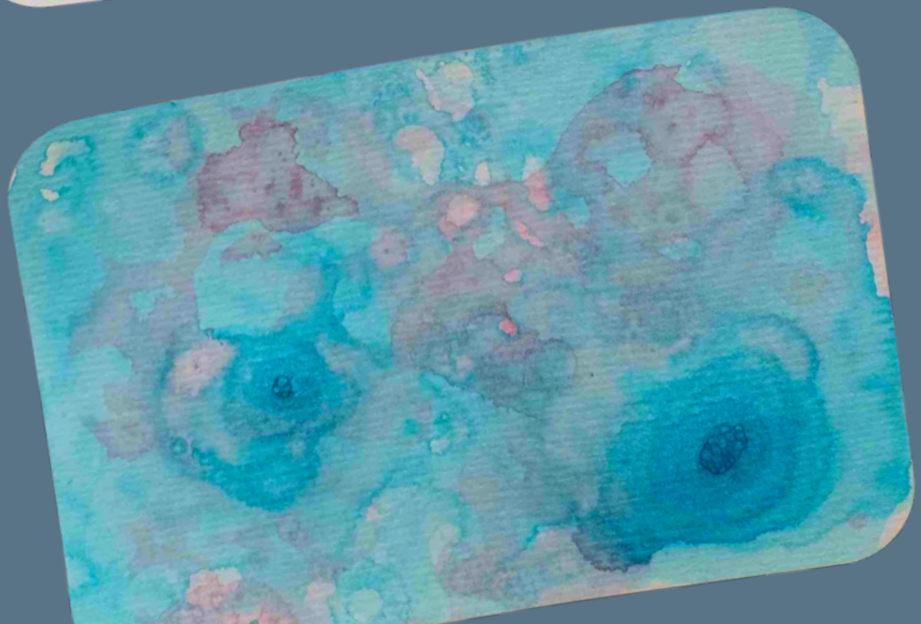

Geschenkkarte

Fertig :)



Geschenkanhänger

Für die Geschenk-anhänger verwende ich kleine Stücke, die ich aus der Malerpappe aus-schneide, mit der ich den Abeitstisch ausgelegt habe.



Geschenkanhänger

Die Pappe ist dann schon gut eingefärbt und ich setze einfach mit dem Luftballon noch ein bisschen Farbe drauf. Dann stanze ich ein Loch ein: Fertig :)



Zack –
das war’s schon



www.anetteschnoor.de

Viel Freude mit Deiner eigenen Papier-Kollektion!

Besuch mich
im Atelier
und mal mit mir!

www.anetteschnoor.de