MARCHA INFANTIL
18 DE FEBRERO DE 2024
SENDA DE LA RUBÍA (8Km)

La ruta transcurre desde el Puerto del Pico hasta el Collado de la Centenera discurriendo, en todo momento, por la Senda de la Rubía, senda que atraviesa hasta el pueblo del Arenal y que sufrió un impresionante incendio hace 15 años, del que se ha recuperado, en parte, pero, sin llegar a alcanzar la belleza natural con la que nos deleitaba. Nosotros nos quedaremos en el Collado de la Centenera, donde nos esperará el autobús. Durante toda la senda, que está muy bien señalizada, podremos disfrutar de las admirables vistas del valle, al comienzo ascendiendo en el camino pasado por el Chozo de la Rubía y en el descenso, después, pasando por el Chozo de las Campanas. Continuaremos descendiendo hasta el fin de la ruta (Collado la Centenera).

INSCRÍBETE AQUÍ

DATOS DE LA MARCHA

RECORRIDO: **Puerto del Pico- Collado de la centenera (Senda de la Rubía)**

DISTANCIA: **8Km**

DESNIVEL:**+314m/-358m**

TIEMPO ESTIMADO: **4h 30´**con paradas.

DIFICULTAD: **FÁCIL**

RECORRIDO: Comienza esta ruta desde el Puerto del Pico (1390m), en dirección contraria al Torozo. Transcurre en sus 8km por una senda bien señalizada denominada Senda de la Rubía, que sufrió un importante incendio hace unos 15 años del que quedan muchas huellas en su vegetación y en su terreno, a tramos algo pedregoso. En el kilómetro 2.600 llegaremos hasta una fuente situada a 1550m de altitud, para seguir hasta el Chozo de la Rubía (Km 2.800) donde pararemos a tomar un tentempié. Continuamos, después, ascendiendo hasta el punto más alto de la senda, en el km 4.240 con una altitud máxima de 1635m para descender ya, pasando por el Chozo de las Campanas, kilómetro 5.800, donde pararemos a COMER, hasta el collado de la Centenera donde tendrá lugar el fin de nuestra ruta. Si la niebla nos lo permite, durante toda la senda podremos admirar vistas increíbles del valle, pudiendo ver las 5 Villas desde lo alto.

HORARIOS APROXIMADOS:

10:00h. SALIDA DEL AUTOBÚS-Centro de Recepción de Visitantes

10:45h. INICIO MARCHA–Alto del Puerto del Pico

14:00-14:30h Comida en el Chozo de las Campanas

16:30h. FINAL DEL RECORRIDO-Collado de las la centenera

PARAREMOS A TOMAR UN CAFÉ EN EL PUERTO PARA SALIR A LAS

17:00H. LLEGADA A ÁVILA PREVISTA: **18:00H**

NOTA IMPORTANTE

Tienen prioridad los niños y acompañantes de estos.

Las plazas vacantes se podrán cubrir por otras personas por orden de preinscripción.

La prioridad en la reserva de plaza será por orden de preinscripción en la plataforma del grupo.

PRECIO DEL AUTOBÚS

Niños menores de 17años: SOCIOS gratis, o mientras uno de los progenitores sea socio.

Niños menores de 17 años: NO SOCIOS, 5 euros.

SOCIOS con o sin niños 10 Euros

SIMPATIZANTES con o sin niños 20€

Reglamento de la ruta:

1. Todaslaspersonasparticipantesdeberánatenderlasindicacionesyrespetarloshorariosdelarutapropuestoporlosorganizadores.
2. No se deberá bajo ningún concepto abandonar nunca el recorrido propuesto y del que previamente se hainformado a cada persona participante, ya sea online con la ficha informativa de la ruta o físicamente alcomienzodelaruta.
3. El CDAM Almanzor se reserva el derecho de modificar, sustituir o suspender la actividad si las circunstanciasambientales,deseguridaduotrasajenas alaorganizaciónasíloaconsejaran
4. Laspersonasmenoresdeberánirpermanentementeacompañadasporadultosresponsablesdeellos.
5. El CDAM Almanzor declina toda la responsabilidad por los accidentes que puedan sufrir los participantes porlainobservanciadelasnormas deseguridadydel Reglamentodelaruta.

La calificación de todos los elementos de la ruta es de 1 a 5, siendo 1 muy fácil y 5muy difícil

SENDA DE LA RUBIA

horario	**2h 15'**	**1**	severidad del medio natural
desnivel de subida	**314 m**	**4**	orientacion en el itinerario
desnivel de bajada	**358 m**	**2**	dificultad en el desplazamiento
distancia horizontal	**8,0 Km**	**2**	cantidad de esfuerzo necesario
tipo de recorrido	**Travesía**		

Condiciones de todo el año, tiempos estimados según criterio MIDE, sin paradas.
Calculado sobre datos de 2024.

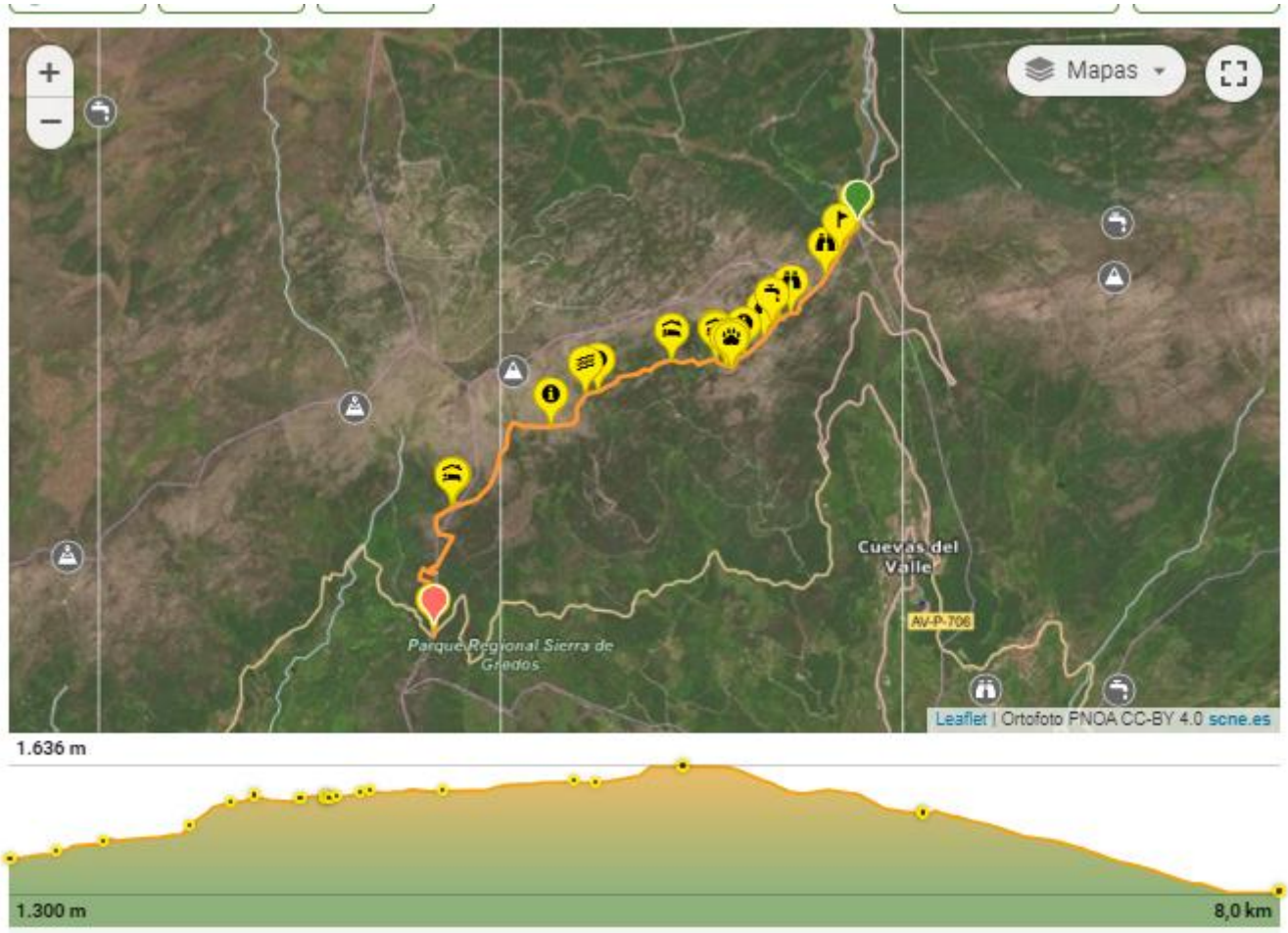

RECOMENDACIONES:

- Mira el tiempo.
- Terreno con zonas de piedra suelta
- Calzado adecuado con algo de Gore-Tex
- Lleva ropa de cambio para los niños ,calcetines y botas incluido
- Ropa de abrigo, gorro y guantes
- Revisa la mochila **(gafas,gorra,agua,cremadesol,comida…)**

http://www.cdamalmanzor.es/https://es-es.facebook.com/CDAMGrupoAlmanzor

https://twitter.com/grupoalmanzor