

# PORTFÓLIO

ST. PAUL PLAZA HOTEL

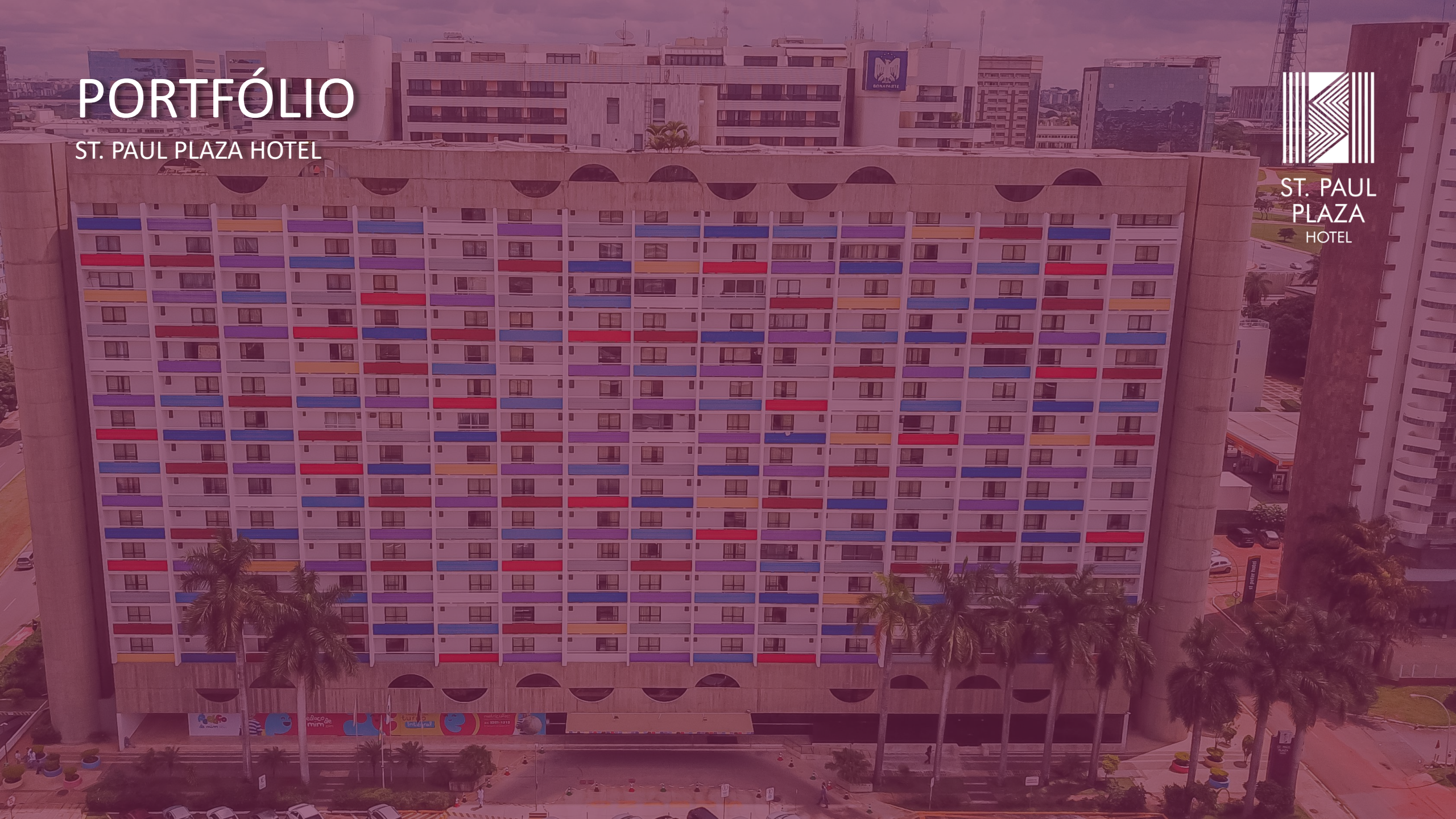

ST. PAUL  
PLAZA  
HOTEL





## SOBRE O HOTEL

O St Paul é o hotel econômico da Plaza Brasília. Para viajantes dinâmicos e que valorizam um bom atendimento, o hotel oferece uma estada descomplicada e fácil.

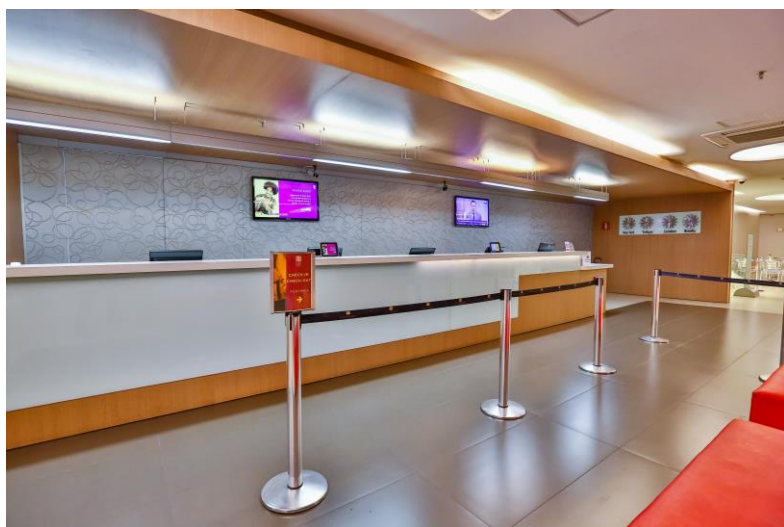



## snack SHOP

Nossa loja de conveniência localizada no lobby do hotel, funciona 24h. Bebidas e lanches rápidos para atender nossos hóspedes a qualquer hora do dia e da noite.





# RESTAURANTE *Flowers*





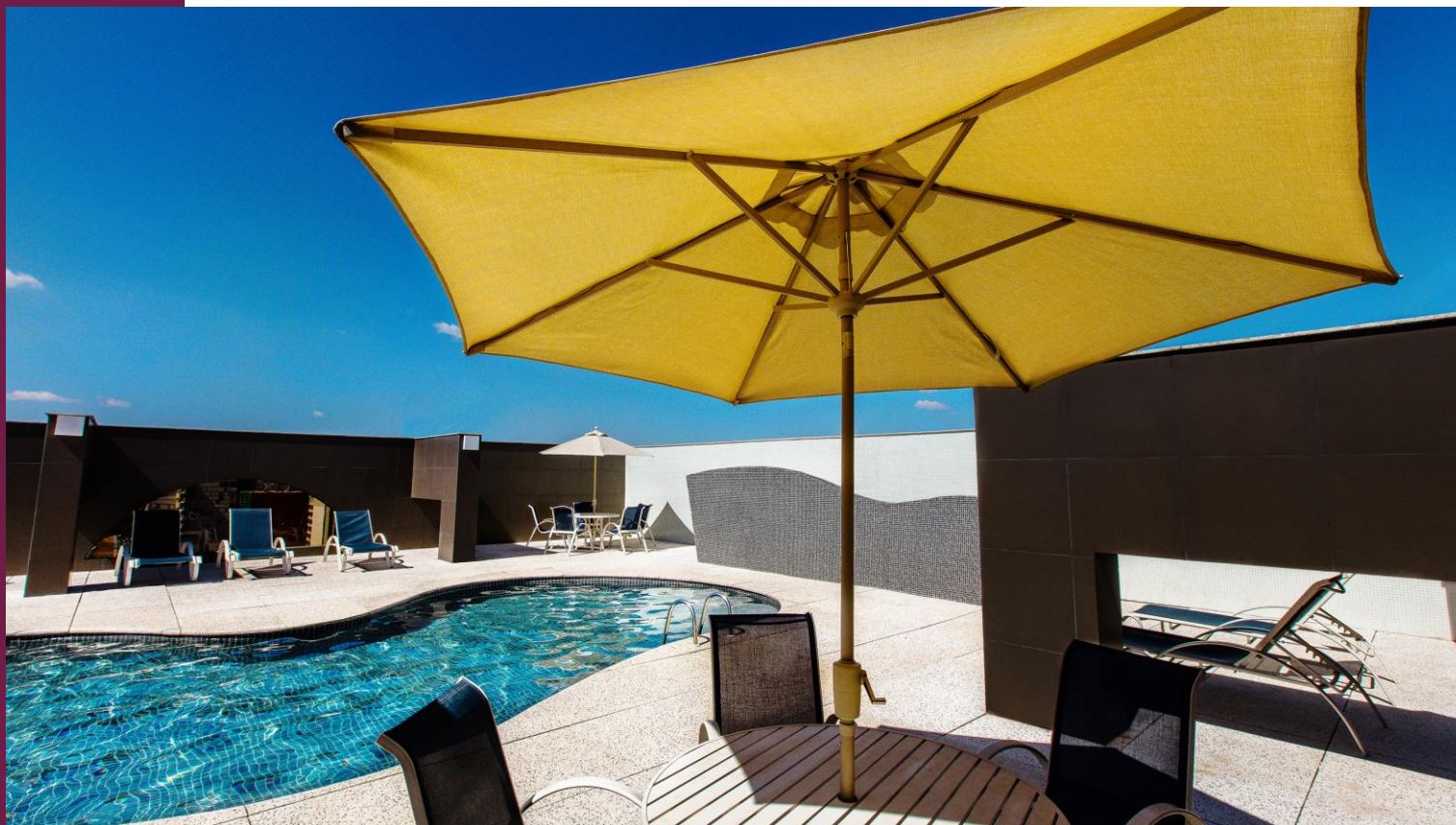

## LAZER

Piscina funciona das 06h às 22h

Jogos de Mesa: das 06h às 23h

Localizados na cobertura





# ACADEMIA

Funciona das 06h às 21h

Possui 03 esteiras, 02 bicicletas, 02 estações de cross over angular e body solid, e halteres

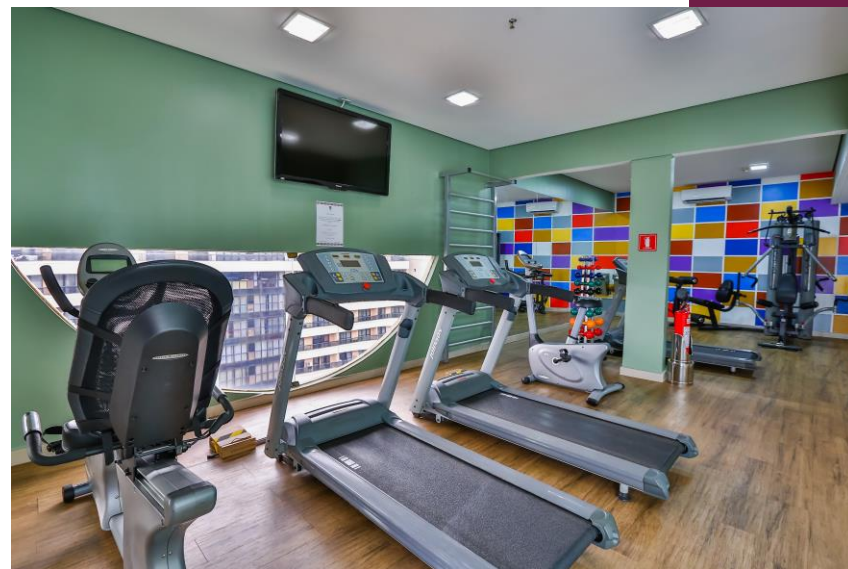

# APARTAMENTOS

---

## STANDARD

Apartamento super prático com 31m<sup>2</sup> e varanda, todos com piso frio. Dispõe de uma cama de casal, duas ou três camas de solteiro. Inclui secador de cabelo, cofre, frigobar vazio, internet de alta velocidade e buffet de café da manhã.



# CASAL





# DUPLO





TRIPLO





# SALAS DE EVENTOS

Possuímos 11 salões de tamanhos variados  
que podem ser dispostos de acordo com a sua  
necessidade.





## SALA PRIMAVERA

Nossa maior sala, localizada no Mezanino do hotel. Acesso por escada ou elevador.

**Área:** 158m<sup>2</sup>

**Capacidade em número de pessoas:**

**Auditório:** 150

**Mesa em U:** 44

**Escolar:** 88

**Mesas Redondas:** 64

**Espinha de Peixe:** 80

**Diplomata:** 44



AUDITÓRIO  
150 PESSOAS



MESA EM "U"  
44 PESSOAS



ESCOLAR  
88 PESSOAS



MESA REDONDA  
64 PESSOAS



ESPINHA DE PEIXE  
80 PESSOAS



DIPLOMATA  
44 PESSOAS





## SALA VIOLETA

Localizada no lobby do hotel, térreo.

**Área:** 111m<sup>2</sup>

**Capacidade em número de pessoas:**

**Auditório:** 130

**Mesa em U:** 32

**Escolar:** 72

**Mesas Redondas:** 56

**Espinha de Peixe:** 70

**Diplomata:** 40



AUDITÓRIO  
130 PESSOAS



MESA EM "U"  
32 PESSOAS



ESCOLAR  
72 PESSOAS



MESA REDONDA  
56 PESSOAS



ESPINHA DE PEIXE  
70 PESSOAS



DIPLOMATA  
40 PESSOAS





## SALA ANTÚRIO E BEGÔNIA

Localizada S1. Acesso por escada ou elevador.

**Área: 54m<sup>2</sup>**

**Capacidade em número de pessoas:**

**Auditório: 50**

**Mesa em U: 28**

**Escolar: 38**

**Mesas Redondas: 32**

**Espinha de Peixe: 36**

**Diplomata: 32**



AUDITÓRIO  
50 PESSOAS



MESA EM "U"  
28 PESSOAS



ESCOLAR  
38 PESSOAS



MESA REDONDA  
32 PESSOAS



ESPINHA DE PEIXE  
36 PESSOAS



DIPLOMATA  
32 PESSOAS





## SALA AZALÉIA

Localizada no S1. Acesso por escada ou elevador.

**Área: 30m<sup>2</sup>**

**Capacidade em número de pessoas:**

**Auditório: 30**

**Mesa em U: 12**

**Escolar: 14**

**Mesas Redondas: 16**

**Espinha de Peixe: 14**

**Diplomata: 18**



AUDITÓRIO  
30 PESSOAS



MESA EM "U"  
12 PESSOAS



ESCOLAR  
14 PESSOAS



MESA REDONDA  
16 PESSOAS



ESPINHA DE PEIXE  
14 PESSOAS



DIPLOMATA  
18 PESSOAS





## SALA LÍRIO

Localizada no S1. Acesso por escada ou elevador.

**Área: 44m<sup>2</sup>**

**Capacidade em número de pessoas:**

**Auditório: 48**

**Mesa em U: 20**

**Escolar: 24**

**Mesas Redondas: 24**

**Espinha de Peixe: 16**

**Diplomata: 24**



AUDITÓRIO  
48 PESSOAS



MESA EM "U"  
20 PESSOAS



ESCOLAR  
24 PESSOAS



MESA REDONDA  
24 PESSOAS



ESPINHA DE PEIXE  
16 PESSOAS



DIPLOMATA  
24 PESSOAS





## SALA AMAPOLA

Localizada no S1. Acesso por escada ou elevador.

**Área: 34m<sup>2</sup>**

**Capacidade em número de pessoas:**

**Auditório: 30**

**Mesa em U: 16**

**Escolar: 16**

**Mesas Redondas: 16**

**Espinha de Peixe: 16**

**Diplomata: 20**



AUDITÓRIO  
30 PESSOAS



MESA EM "U"  
16 PESSOAS



ESCOLAR  
16 PESSOAS



MESA REDONDA  
16 PESSOAS



ESPINHA DE PEIXE  
16 PESSOAS



DIPLOMATA  
20 PESSOAS



## SALA ORQUÍDEA

Localizada no mezanino. Acesso por escada ou elevador.

**Área: 33m<sup>2</sup>**

**Capacidade em número de pessoas:**

**Auditório: 30**

**Mesa em U: 12**

**Escolar: 14**

**Mesas Redondas: 16**

**Espinha de Peixe: 14**

**Diplomata: 18**



AUDITÓRIO  
30 PESSOAS



MESA EM "U"  
12 PESSOAS



ESCOLAR  
14 PESSOAS



MESA REDONDA  
16 PESSOAS



ESPINHA DE PEIXE  
14 PESSOAS



DIPLOMATA  
18 PESSOAS





## SALA BROMÉLIA

Localizada no mezanino. Acesso por escada ou elevador.

**Área: 21m<sup>2</sup>**

**Capacidade em número de pessoas:**

**Auditório: 17**

**Mesa em U: 10**

**Escolar: 10**

**Mesas Redondas: 16**

**Espinha de Peixe: 8**

**Diplomata: 12**



AUDITÓRIO  
17 PESSOAS



MESA EM "U"  
10 PESSOAS



ESCOLAR  
10 PESSOAS



MESA REDONDA  
16 PESSOAS



ESPINHA DE PEIXE  
8 PESSOAS



DIPLOMATA  
12 PESSOAS



## SALA TULIPA

Localizada no S1. Acesso por escada ou elevador.

**Área: 28m<sup>2</sup>**

**Capacidade em número de pessoas:**

**Auditório: 25**

**Mesa em U: 12**

**Escolar: 14**

**Mesas Redondas: 16**



AUDITÓRIO  
25 PESSOAS



MESA EM "U"  
12 PESSOAS



ESCOLAR  
14 PESSOAS



MESA REDONDA  
16 PESSOAS



# OBRIGADO!

Estamos à disposição para esclarecer todas as suas dúvidas!

[eventos@plazabrasilia.com.br](mailto:eventos@plazabrasilia.com.br)  
(61) 3329 - 3133

SHS Quadra 02

Bloco H, Setor Hoteleiro Sul, Brasília, DF, 70322 902