Requisitos antes de Realizar los Sacramentos



Bautismo

1. Llenar el formato del Bautismo.
2. Traer una Copia del Certificado de Nacimiento.
3. Si eres padrino y estás casado debes ser **casado** por la Iglesia.
4. Papás y los padrinos deben asistir a la Charla Prebautismal.

Misa Quinceañera

1. Llenar el formato de inscripción para la Quinceañera
2. Papás y los padrinos deben tener una Charla de Preparación.

Misa de Matrimonio

1. la Fe de Bautismo reciente. Máx. Tres meses de expedida.
2. Si se tiene la Fe de confirmación y Primera Comunión.
3. Llenar la Investigación Prematrimonial.
4. Traer 2 Testigos para la Decl. de Libertad de los Novios.
5. Establecer la Fecha de la Boda.
6. Otro sacerdote para la boda, hablar con el Padre Sergio
7. Licencia de Matrimonio o certificado de Matrimonio Civil.

Si Has Faltado a Misa Dominical

No te quedes sin la Misa del Domingo

Parroquia Most Holy Trinity. Domingo 12:00 pm. En Español (30 min.)
236 PA-390. Cresco. PA. 18326
Parroquia Nuestra Señora de la Paz. Domingo 1:00 pm. En Español (25 min.)
1402 US-209, Brodheadsville, PA 18322

- **SERVICIO SOCIAL:** Cada 4to Jueves del mes la comunidad hispana **alimenta a los Homeless**. Hablar con el Diácono Luis Rivera para colaborar.
- **REZO DE LA CORONILLA DE LA DIVINA MISERICORDIA**. Todos los Viernes a las 6 pm.
- **GRUPO DE ORACIÓN:** Todos los Viernes después de la misa de 6:30 pm.
- **ULTREYA (CURSILLISTAS):** será todos los Lunes de 7:30 a 8:30 pm en el St. Matthew's Center. Comunícate con Maria Vargas (347) 933-3230. ¡De Colores!
- **GRUPO DE DANZA:** Jóvenes y niños están invitados a participar. Para más información contactar a Maria Vargas (347) 933-3230. Próxima reunión: Martes 10 de Noviembre.
- **Misa De Títeres.** Si alguien desea ayudar con el grupo que realiza esta misa, llamar a Maria Vargas.
- **CLASE DE LECTURA.** Para todos los lectores que quieren mejorar su lectura. Jueves a la 7 pm en el salón 201.
- **La Reunión del Grupo de Parejas** será el Sábado 28 de Noviembre a las 7:30 pm en el St. Matthew's Center. Para más información, comunícate con el diácono Jorge Roca (201) 724-9814.
- Venta de artículos religiosos y productos de repostería del grupo de los Carmelitas después de la misas Noviembre 7 y 8.

Intenciones de las Misas

D.	Nov 8	Manuel Mayancela & Carmen Loja de Niela Rosa Granda
D.	Nov 8	(2p) Altagracia Melania Dominguez su hija Belkis
L.	Nov 9	Savina Leon de su Familia
M.	Nov 10	Richard Williams
Mi.	Nov 11	Mike Galarza de su Familia
J.	Nov 12	Acción de gracias por el grupo de Adoración Nocturna
V.	Nov 13	Juan Loja de Nieves Mayancela
V.	Nov 13	(6:30p) Por las Almas del Purgatorio
S.	Nov 14	Ann Davenport
D.	Nov 15	Rosa Mayancela & Florentin Granda de su Nieta Rosa Granda
D.	Nov 15	(2p) Matias Mayancela & Lorenza Guaman de su Hija



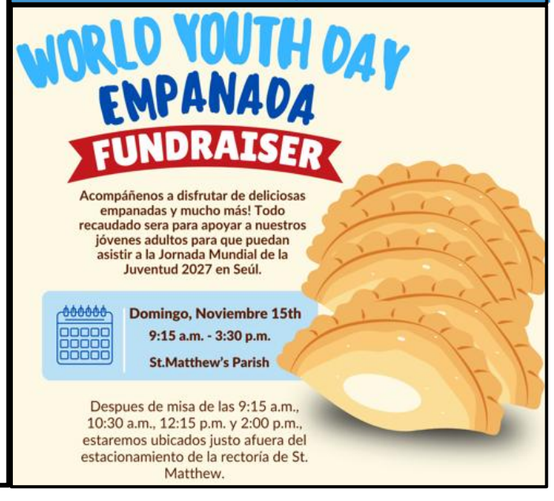

Oremos por Toda Nuestra Comunidad, especialmente por todos los enfermos



Church Of Saint MatthewW

78 Ridgeway Street. East Stroudsburg. PA. 18301
Teléfono: 570-421-2342
Fax: 570-421-8414
Página Web: www.stmatthewspa.org
@iglesiaStMatthew
Saint Matthew East Stroudsburg

Domingo XXXII del Tiempo Ordinario

8 de Noviembre del 2026

Comunícate con tu Parroquia



Padre Sergio Pamplona: (570) 202-7285 ~ sergisleo@gmail.com
Diácono Luis Rivera: (570) 994-3076 ~ luisriveraofs@yahoo.com
Diácono Rafael Sánchez: (570) 856-6435
Diácono Jorge Roca: (201) 724-9814
Diácono Joel Marte: (570) 977-4030
Información del Boletín: *Melody Arroyo ~ (570) 242-7789*



Desde el Corazón del Cura

Quedan pocos días para el final del año litúrgico. En dos semanas celebraremos la Solemnidad de Jesucristo, Rey del Universo. Por eso, las lecturas huelen a final. Y hablan de final. Es que hay que estar preparados, porque no sabemos ni el día ni la hora. Sería un buen modo de terminar la homilía, preguntando si estás preparado, pero resultaría muy corta, así que vamos a reflexionar un poco más.

Todos esperamos algo. El bebé aguarda las caricias de su madre; y la llama llorando si tarda. El niño aguarda en el patio del colegio a que vengan a buscarlo, y aguarda con ansia el día de su cumpleaños o Navidad y con mucho tiempo piensa lo que le van a regalar. El adolescente aguarda a sus amigos: los necesita, está perdido sin ellos. Se siente nervioso si el teléfono móvil no suena para avisarle dónde y cuándo salen. El estudiante espera los resultados de su último examen; y pregunta al profesor con insistencia: ¿han salido bien?, ¿hay muchos suspensos? El enamorado aguarda a su amada en ese sitio donde siempre quedan. Puede que llegue un poco tarde, pero llegará, y entonces se olvidarán del reloj. La madre aguarda el nacimiento de su bebé, lo va sintiendo dentro, lo acaricia desde fuera, y hasta le habla, y prepara todo con cuidado para cuando llegue. Y pone especial atención en no hacer nada que puede dañar al bebé: ¡es tan débil! El trabajador espera su paga, la renovación del contrato temporal, el ascenso y se inquieta pensando qué pasará si alguna de estas cosas falla. Los padres aguardan al hijo que salió de viaje, a que la hija les traiga el nieto a casa. El preso cuenta los días que le faltan para salir en libertad, y el enfermo que no consigue dormir espera que de una vez pase la noche y amanezca. El anciano que vive solo está deseando que el cartero le traiga noticias, que suenen el teléfono o el timbre de la puerta…

Todos aguardamos algo o a alguien: el resultado de una prueba médica, unas vacaciones o un viaje, el día de la boda, una fiesta familiar, un puesto de trabajo, el sorteo de lotería, a un amigo… Quien no espera nada ni a nadie está ya como muerto. La espera da ritmo y emoción a nuestra vida, y la imaginación hace ya presente aquello que estamos esperando, y el corazón va preparándose, gradualmente, para recibir y gozar de lo bueno.

Pero: ¿esperamos nosotros a Cristo? ¿Os ha sonado rara la pregunta? ¿Tiene algo que ver con todo lo que venimos diciendo? ¿Inquietud? ¿Preparación del corazón? ¿Ilusión? ¿Nervios? Parece que estas palabras tuvieran poco o nada que ver con «esperar al Señor.» ¿Es que tiene que venir? ¿Y para cuándo? ¿Y para qué nos hace falta? ¿Y cómo hay que prepararse? ¿Y para qué nos va a servir suponiendo que venga? Incluso hasta puede que estorbe o moleste…

Continuación en Página 2

☑ Eventos Semanales

Lunes 9 de Noviembre
8:00 am. Eucaristía Semanal (ñ)
12:00 pm. Eucaristía Semanal (i)

Martes 10 de Noviembre
8:00 am. Eucaristía Semanal (ñ)
12:00 pm. Eucaristía Semanal (i)

Miércoles 11 de Noviembre
8:00 am. Eucaristía Semanal (ñ)
12:00 pm. Eucaristía Semanal (i)

Jueves 12 de Noviembre
8:00 am. Eucaristía Semanal (ñ)
12:00 pm. Eucaristía Semanal (i)

Viernes 13 de Noviembre
8:00 am. Eucaristía Semanal (ñ)
12:00 pm. Eucaristía Semanal
5:30 pm. Confesiones (ñ)
6:30 pm. Eucaristía Semanal (ñ)

Sábado 14 de Noviembre
7:00 am. Eucaristía Semanal (ñ)
8:00 am. Eucaristía Semanal
8:30 am. Confesiones Inglés
4:00 pm. Eucaristía Dominical (I)

Domingo 15 de Noviembre
8:00 am. Eucaristía Dominical (I)
9:15 am. Eucaristía Dominical (E)
10:45 am. Eucaristía Dominical (I)
12:15 pm. Eucaristía Dominical (I)
2:00 pm. Eucaristía Dominical (E)
6:00 pm. Eucaristía Dominical (I)

Horario de Oficina de la Parroquia
Lunes, Martes, Miércoles, Viernes
8:30 - 11:45am, 12:30 - 2 pm.

Oficina cerrada los Jueves, Sábados, Domingos y en Días Festivos

Desde el Corazón del Cura

Continuación…

El Evangelio de hoy se sitúa en esta clave: diez muchachas jóvenes estaban esperando al novio. Llevaban lámparas, tenían ilusión en que llegara: les esperaba una fiesta de bodas nada menos. Algunas han previsto que la espera fuera más larga de la cuenta, y se han llevado aceite. Pero todas se quedaron dormidas. Esa espera es muy habitual es la Escritura. En muchos salmos se habla de la espera. En la misma celebración eucarística, rezamos en diversas ocasiones:

– Anunciamos tu muerte, proclamamos tu resurrección: ¡Ven, Señor Jesús! Aquí tenéis: le estamos llamando.

– En la plegaria eucarística: … Mientras esperamos su venida gloriosa, te ofrecemos en esta acción de gracias el sacrificio vivo y santo…

– En el Padrenuestro: «Venga a nosotros tu Reino».

– Después del Padrenuestro: Líbranos, Señor, de todos los males… mientras aguardamos la gloriosa venida de nuestro Salvador Jesucristo.

Así pues, decimos que esperamos. Y decimos que buscamos a Dios, o que lo intentamos. Pero, a menudo, nos cansamos. Nos quedamos dormidos. Y no somos previsores. Necesitamos, pues, el aceite de la Palabra de Dios, que viene a sacudirnos, a despertarnos. En la lámpara de nuestra fe hay que poner mucha Palabra, para que nuestra fe no decaiga. En el Bautismo nos ungieron, en la Confirmación nos ungieron con el aceite sagrado. Es muy posible que todavía te quede algo de ese aceite. Y, si lo has descuidado, los demás no te podrán dar del suyo, es personal e intransferible. Si te falta, siempre hay remedio. Tendrás que pedírselo con fuerza al Único que te lo puede dar. Ponte a buscarle otra vez, reza, escúchate dentro y, sobre todo, no te canses. Sigue rezando y leyendo la Palabra.

Porque llegará el Señor a tu encuentro. Eso es seguro. Antes o después. Lo llamamos con frecuencia, aunque sea porque la Liturgia nos lleva. Y si viene y encuentra que te quedaste sin aceite, que dejaste de esperarlo, Él entrará y cerrará la puerta, después de decir que no te conoce. Algo muy duro.

Es verdad que el Esposo llega a nosotros de mil formas. A veces es el mendigo, otras el que está en la cárcel, otras el enfermo, el anciano, el niño, el joven. Estaré con vosotros todos los días, en todas las partes…No os he dejado solos. Cuando menos os penséis, y donde menos os lo penséis, ahí estoy yo. Y cuando llegue, hemos de decir sí y dejar de dormir. Tenemos que entrar con Él al banquete y no hacernos los remolones. Es el momento de la llamada, de la vocación: "llega el Esposo, salid". Lo que en este momento resulta fácil, quien sabe si en otro será ya casi imposible. El verdadero pecado tal vez consiste en perder una gran oportunidad.

Estad atentos, porque no sabéis ni el día ni la hora. Pero seguro que vendrá. ¡Vaya si vendrá! ¡Y le encuentran los que le buscan! (Como nos recordaba la primera lectura).

Actividades Para Jóvenes

- **HS Bible Study (Studio de Biblia de Jóvenes de Secundaria)** – Todos los Miércoles a las 7 pm en el St. Matthew Center.
- **ADORACIÓN AL SANTÍSIMO** – Todos los Miércoles a las 6 pm en San Mateo.
- **Grupo de jóvenes de Middle School: ¡Salida a Big Wheel para patinar!** Viernes 13 de Noviembre, de 6:00 pm a 8:00 pm. $10 por joven (incluye el alquiler de patines, pizza o hot dog, y una bebida). Por favor, confirma tu asistencia enviando un mensaje de texto o llamando a Alissa al 570-688-7067.

Aviso Respecto Reporte de Abuso Sexual de un Menor de Edad

Es política de la Diócesis de Scranton informar cualquier alegación de abuso sexual de un menor a las autoridades. Si usted es víctima de abuso sexual cometido por un sacerdote, diácono, religioso o empleado laico o voluntario de la Diócesis de Scranton, se le anima a denunciar el asunto de inmediato a la policía. Si algún sacerdote, diácono, religioso, empleado laico o voluntario de la Diócesis de Scranton tiene motivos o razones para sospechar que un menor ha sido objeto de cualquier forma de abuso, incluido el abuso sexual infantil, se informará el asunto a las autoridades.

También es política de la Diócesis adherirse a todos los reglamentos civiles y estatales. De acuerdo con las Leyes de Servicios de Protección Infantil del estado de Pensilvania, los informes de sospecha de abuso infantil también deben realizarse de inmediato por teléfono a la línea directa de abuso infantil las 24 horas (ChildLine) al 1-800-932-0313 o electrónicamente en www.compass.state.pa.us/cwis . Con este fin, la Diócesis está igualmente comprometida a adherirse a las normas del Código de Derecho Canónico y a defender los principios del Documento para la Protección de Niños y Jóvenes de la USCCB, que incluye apoyar a las víctimas de abuso sexual en su búsqueda de bienestar emocional y bienestar espiritual. Como tal, la información sobre una acusación de abuso sexual de un menor también debe informarse a la Coordinadora de Asistencia para Víctimas, Mary Beth Pacuska, al 570-862-7551. Información adicional de reporte e información sobre el cumplimiento de Ambientes Seguros se puede encontrar en https://www.dioceseofscranton.org/child-protection-victim-assistance/.

RETIRO DE ADVIENTO



PREPAREMOS EL CORAZÓN PARA RECIBIR A JESÚS A TRAVÉS DE LA EXPERIENCIA ESPIRITUAL DEL CASTILLO INTERIOR.

Fecha: Sábado 19 de diciembre del 2026

Hora: Desde las 8:00 am hasta las 2:00pm

Lugar: PARROQUIA MOST HOLY TRINITY

Si quieres participar escanea con tu cámara de celular el codigo QR y harás parte del grupo que asistirá.

Parroquia San Mateo

78 RIDGEWAY ST. EAST STROUDSBURG, PA 18301



DISCIPULADO DE EMAÚS

Y PROGRAMA DE FORMACIÓN

"Ser Emaús es caminar junto a Dios, descubriendo su amor en cada paso del camino."

Forma parte de la Capacitación sobre el Retiro de Emaús.

Este Sábado, noviembre 28 del 2026

Salón San Mateo

EMAÚS MUJERES
8:00 AM- 10:00AM
Empezando con el desayuno. (traer para compartir)



EMAÚS HOMBRES
11:00 AM- 1:00PM
Terminando con el almuerzo. (traer para compartir)



Apelación de los Ministerios Católicos
Nuestro llamado a servir
Meta de San Mateo $89,634

Las donaciones pueden hacerse de varias maneras:
Donación única
Donación sostenida (mensual o recurrente)
Compromiso indicado por el donante
En línea: annualappeal@dioceseofscranton.org o https://annualappeal.org Teléfono: 570-207-2250

La parroquia de San Mateo se ha beneficiado de las siguientes maneras:
Subsidio para el Ministerio Universitario
Subsidio para el Ministerio Hispano
Subvención para Educación Religiosa
Subvención Hispana
Subvención para Personas sin Hogar
Apoyo para Seminaristas

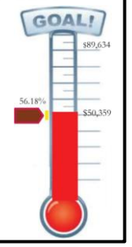

Dios Nos Habla Cada Día: Noviembre 9 al 15

LUNES: Ezequiel 47:1-2, 8-9, 12. 1 Corintios 3:9c-11, 16-17. Juan 2:13-22
MARTES: Tito 2:1-8, 11-14. Lucas 17:7-10
MIÉRCOLES: Tito 3:1-7. Lucas 17:11-19
JUEVES: Filemon 7-20. Lucas 17:20-25
VIERNES: 2 Juan 4-9. Lucas 17:26-37
SÁBADO: 3 Juan 5-8. Lucas 18:1-8
DOMINGO: Proverbios 31:10-13, 19-20, 30-31. 1 Tesalonicenses 5:1-6. Mateo 25:14-30 o 25:14-15, 19-21

