

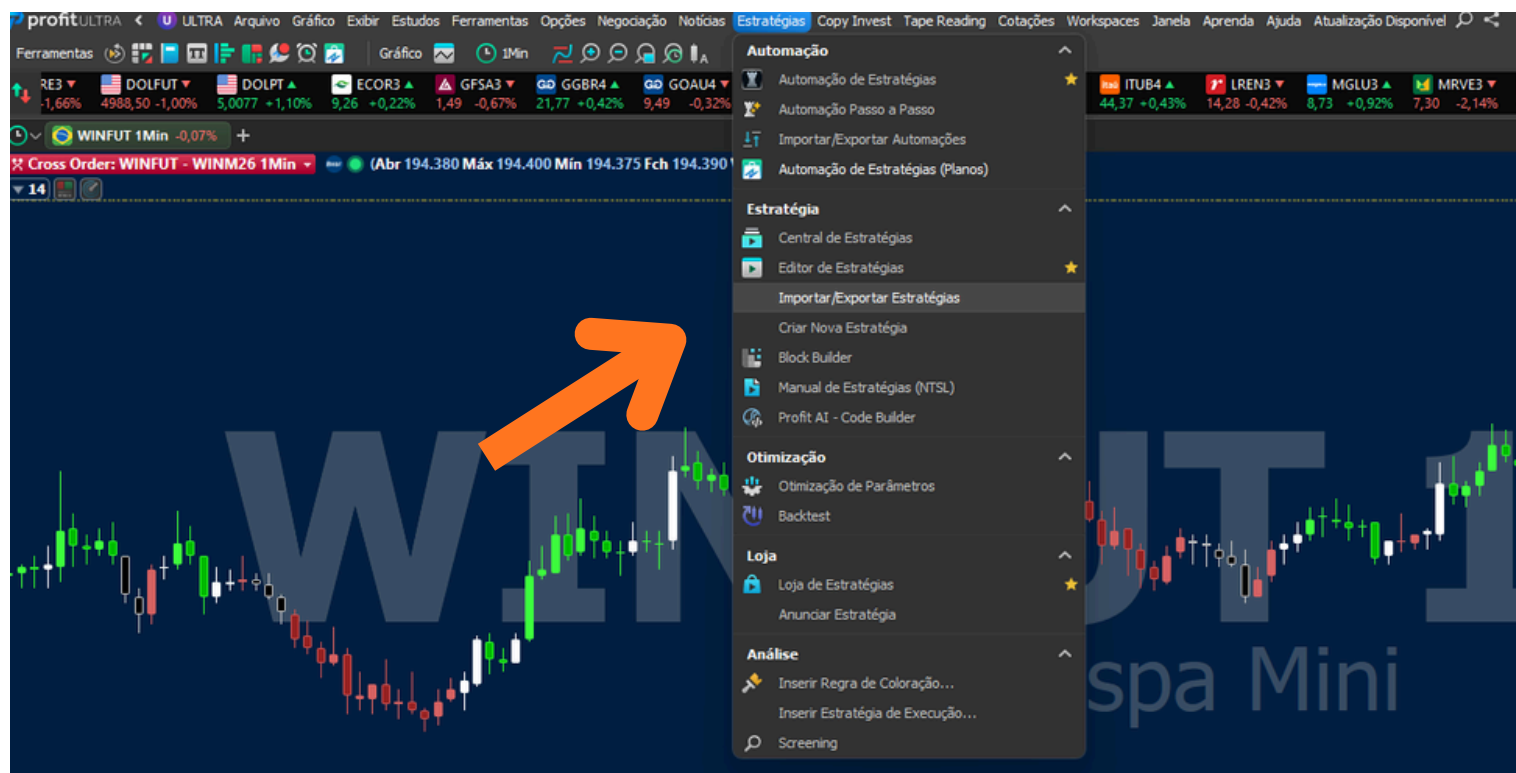

Manual de Parametrizações

ROBÔ STAG

Instalação



No menu principal, selecione:
Estratégias / “Importar/Exportar Estratégias”

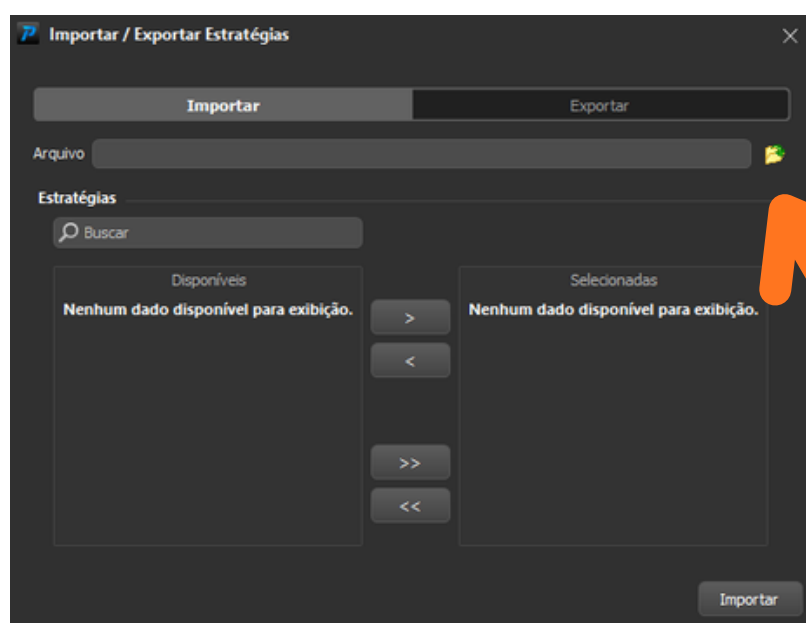

Clique na caixa de pesquisa e selecione o arquivo referente ao seu robô STAG

Instalação

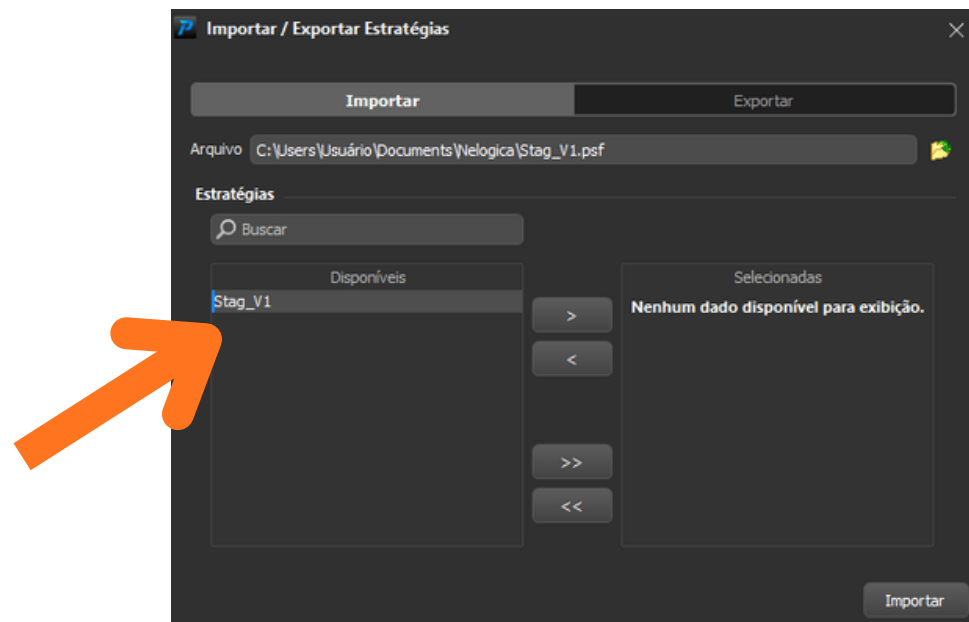

Selecione o arquivo STAG_V1 que aparece na campo “Disponíveis”

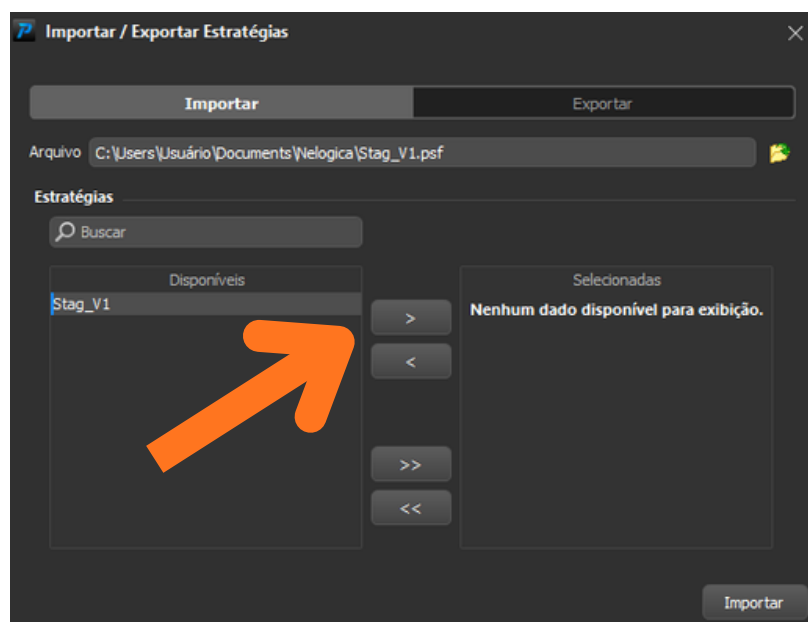

Clique no sinal “>” para que o arquivo fique na aba “Selecionadas”

Instalação

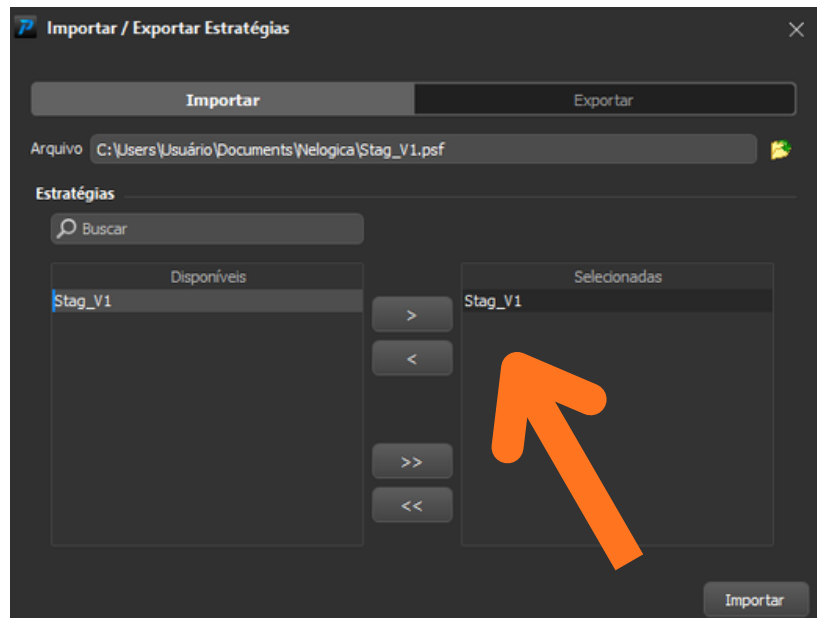

Verifique que o arquivo "STAG_V1" está na aba selecionadas

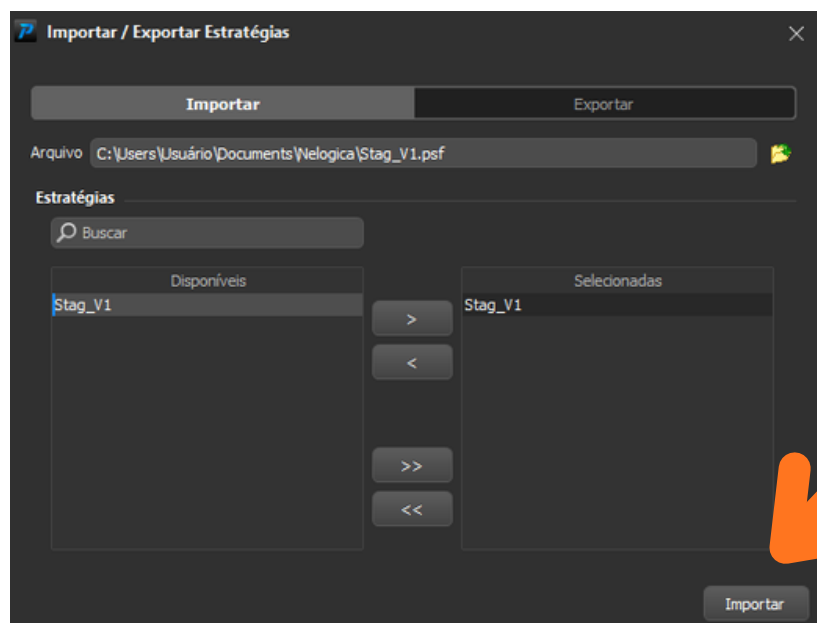

Clique em "Importar" e feche esta aba, com isso o robô já estará importado para sua plataforma Profit.

Instalação

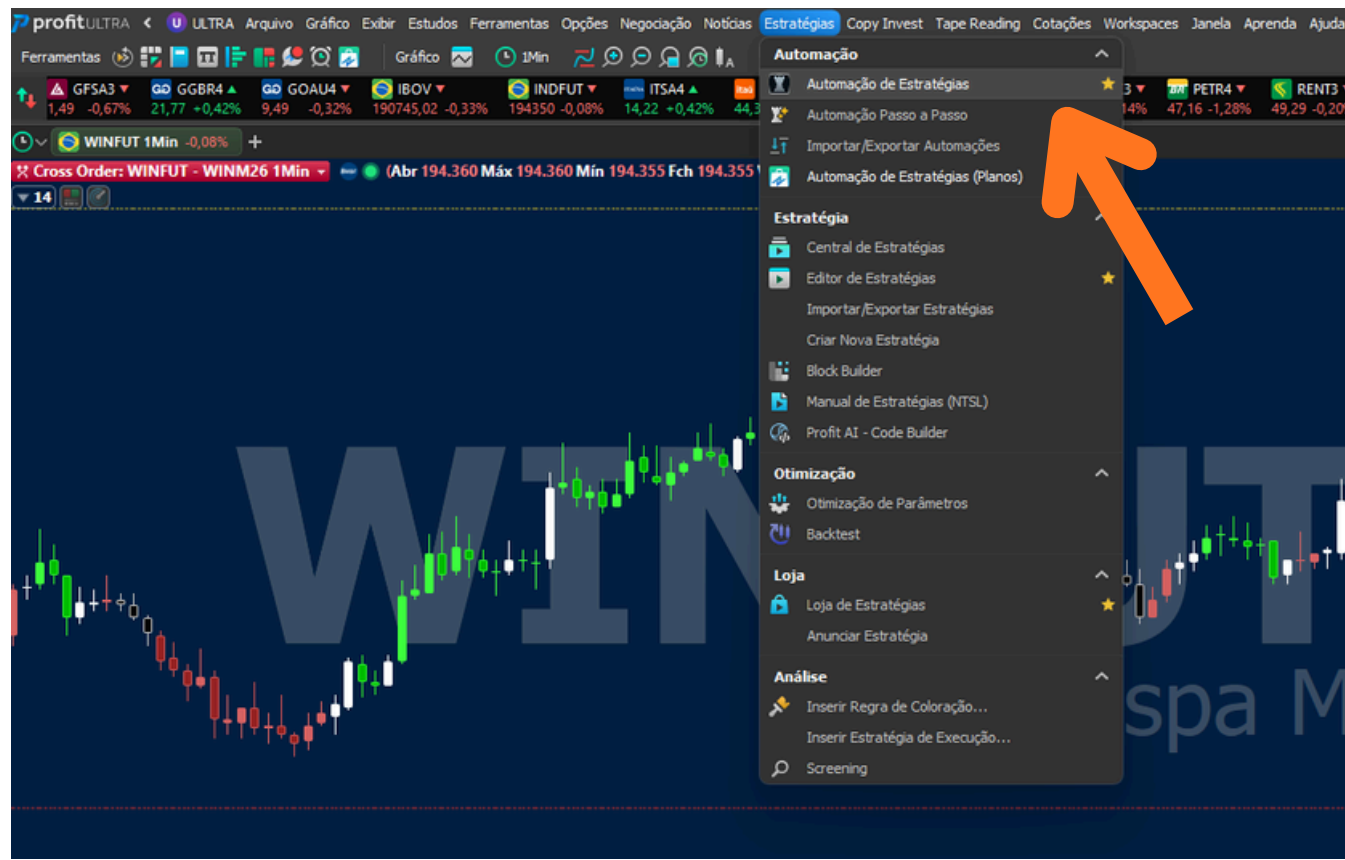

No menu principal, selecione “Estratégias / Automação de Estratégias”

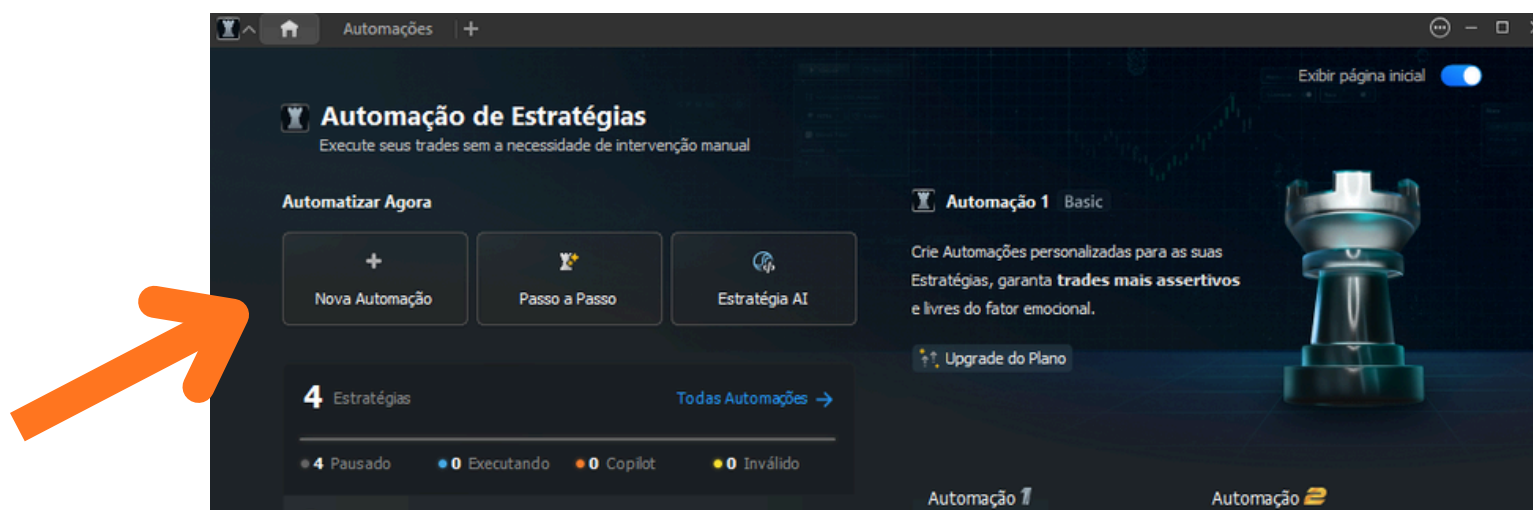

Clique em “Nova Automação”

Instalação

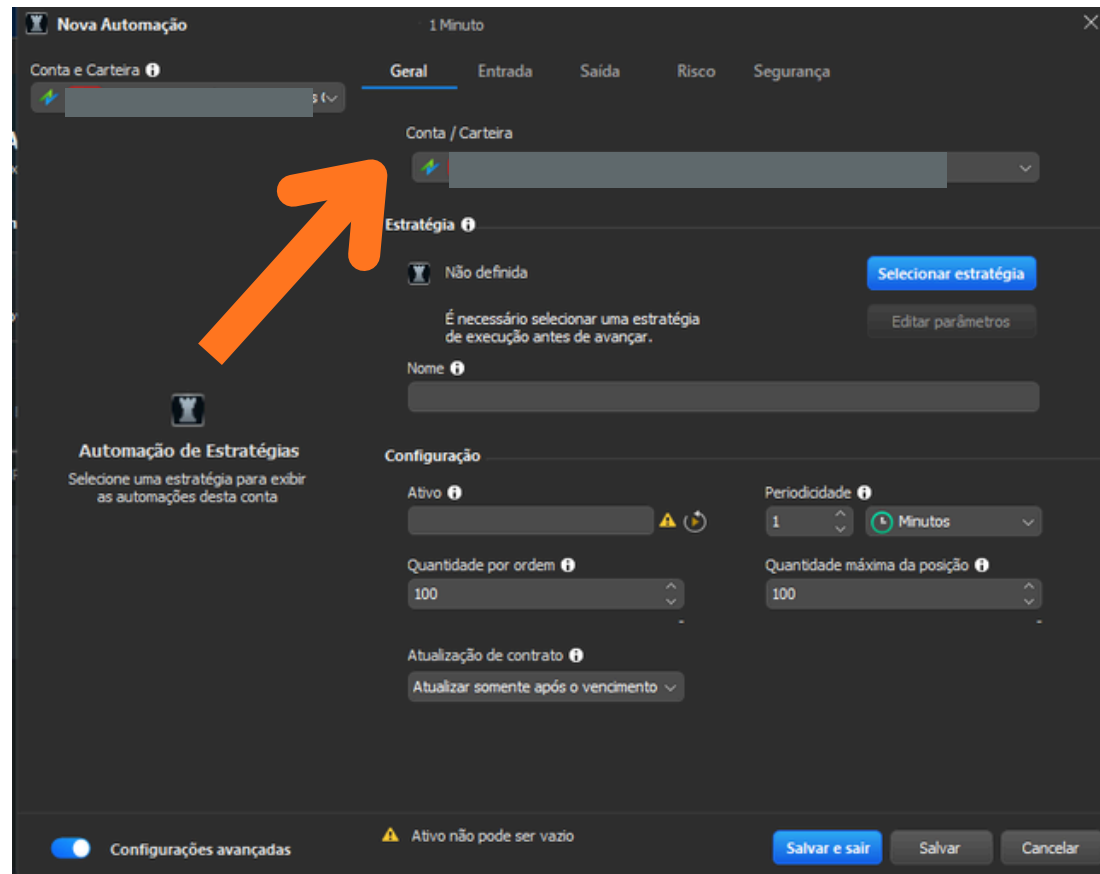

Selecione a conta de operação

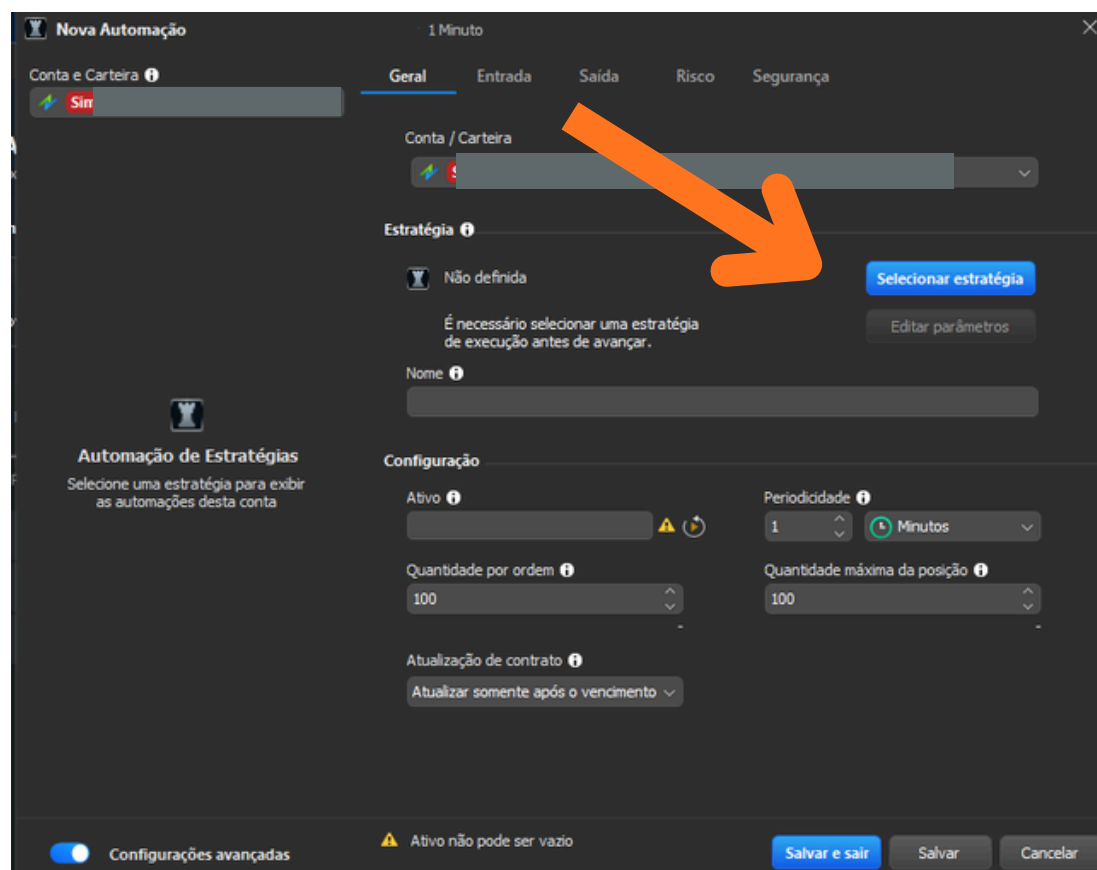

Em “Selecionar Estratégia” procure o arquivo STAG_V1.

Instalação

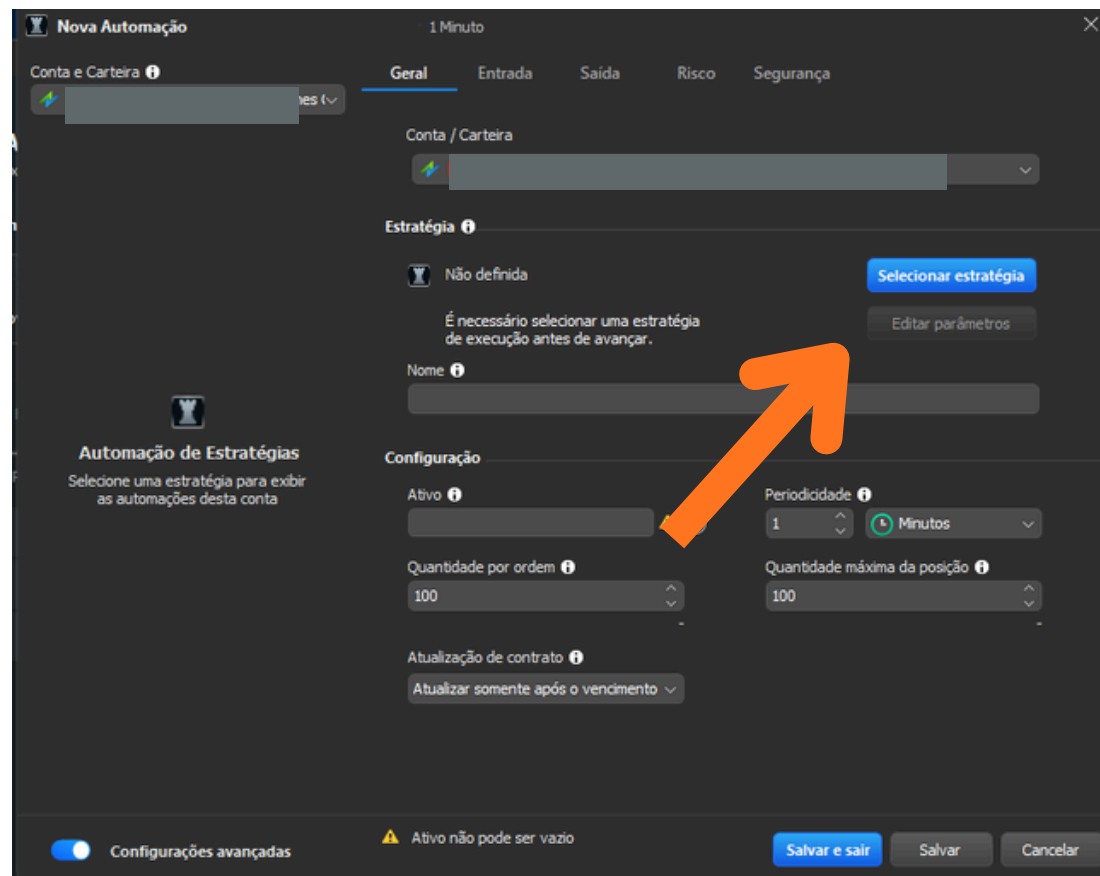

Selecione “Editar Parâmetros” e informe os parâmetros conforme seu objetivo e gerenciamento de risco

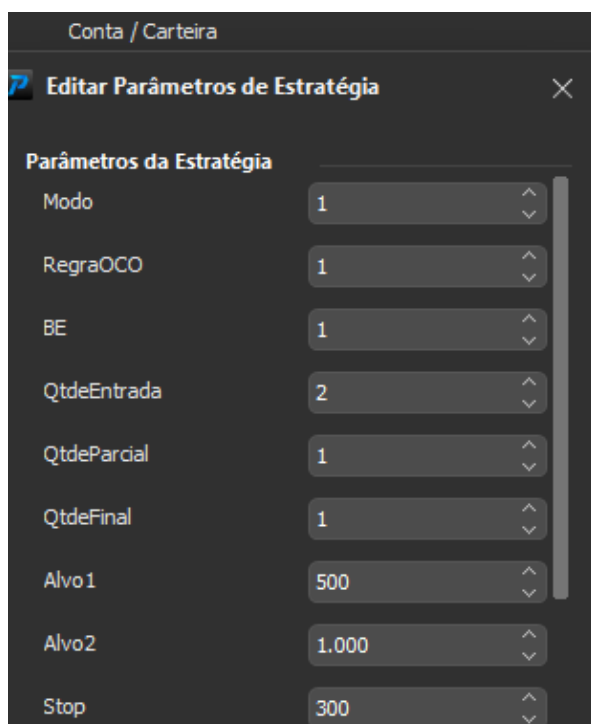

Modo = 1 ... deixe selecionado “1”, pois atualmente só esta função está habilitada

Regra OCO = 1 ... 1 = regra oco inserida pelo código e outro valor deverá informar a sua própria regra OCO na parametrização mais a frente

BE = 1 ... 1 = Após a realização parcial, o stop mudará para próximo do preço de entrada, valor diferente de 1 não aciona o BE

Instalação

Conta / Carteira

Editar Parâmetros de Estratégia

Parâmetros da Estratégia

Modo	1
RegraOCO	1
BE	1
QtdeEntrada	2
QtdeParcial	1
QtdeFinal	1
Alvo1	500
Alvo2	1.000
Stop	300

Qtde Entrada = X ... Informe a quantidade de contratos para iniciar suas operações

Qtde Parcial = Y ... Informe a quantidade de contratos para a sua realização parcial

Qtde Final = Z ... Informe a quantidade de contratos para a sua realização final

OBS: A somatória da QtdeFinal + QtdeParcial deve ser igual a QtdeEntrada

Conta / Carteira

Editar Parâmetros de Estratégia

Parâmetros da Estratégia

Modo	1
RegraOCO	1
BE	1
QtdeEntrada	2
QtdeParcial	1
QtdeFinal	1
Alvo1	500
Alvo2	1.000
Stop	300

Alvo 1 = Informe a quantidade de pontos para a sua realização parcial, caso não queira parcial, informe o mesmo valor no próximo campo

Alvo 2 = Informe a quantidade de pontos para s sua realização final

Stop = Informe a quantidade de pontos de stop loss para a sua operação.

Instalação

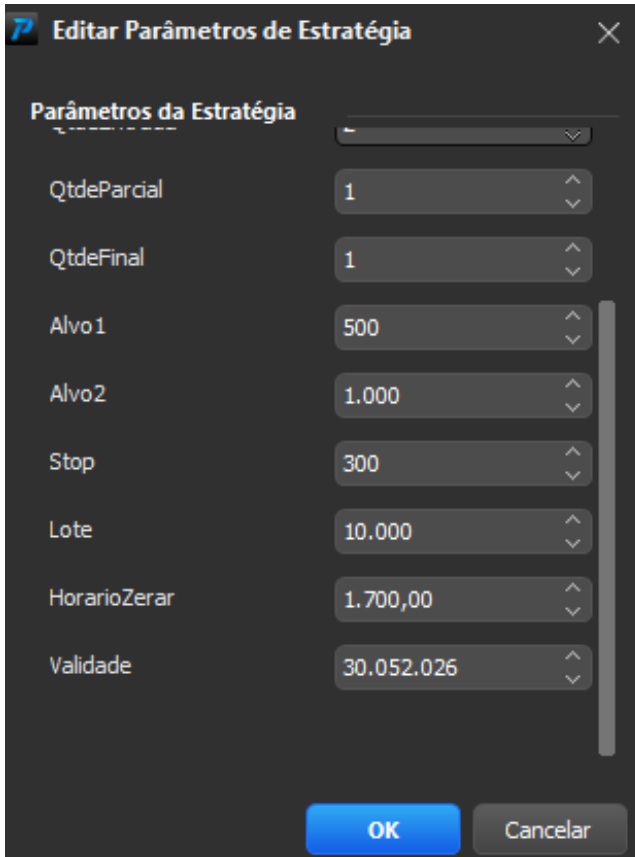

Parâmetros da Estratégia	
QtdeParcial	1
QtdeFinal	1
Alvo1	500
Alvo2	1.000
Stop	300
Lote	10.000
HorarioZerar	1.700,00
Validade	30.052.026

Lote = Informe a quantidade de lote que será a referência para o início de suas operações, indicamos o valor de 10.000

HorarioZerar = Informe o horário para zerar as suas posições, deverá ser obedecido o formato HHMM,SS

Validade = Esta é a data em que sua estratégia perderá a validade, mudar este valor não altera o funcionamento da mesma, pois este valor é apenas informativo.

Instalação

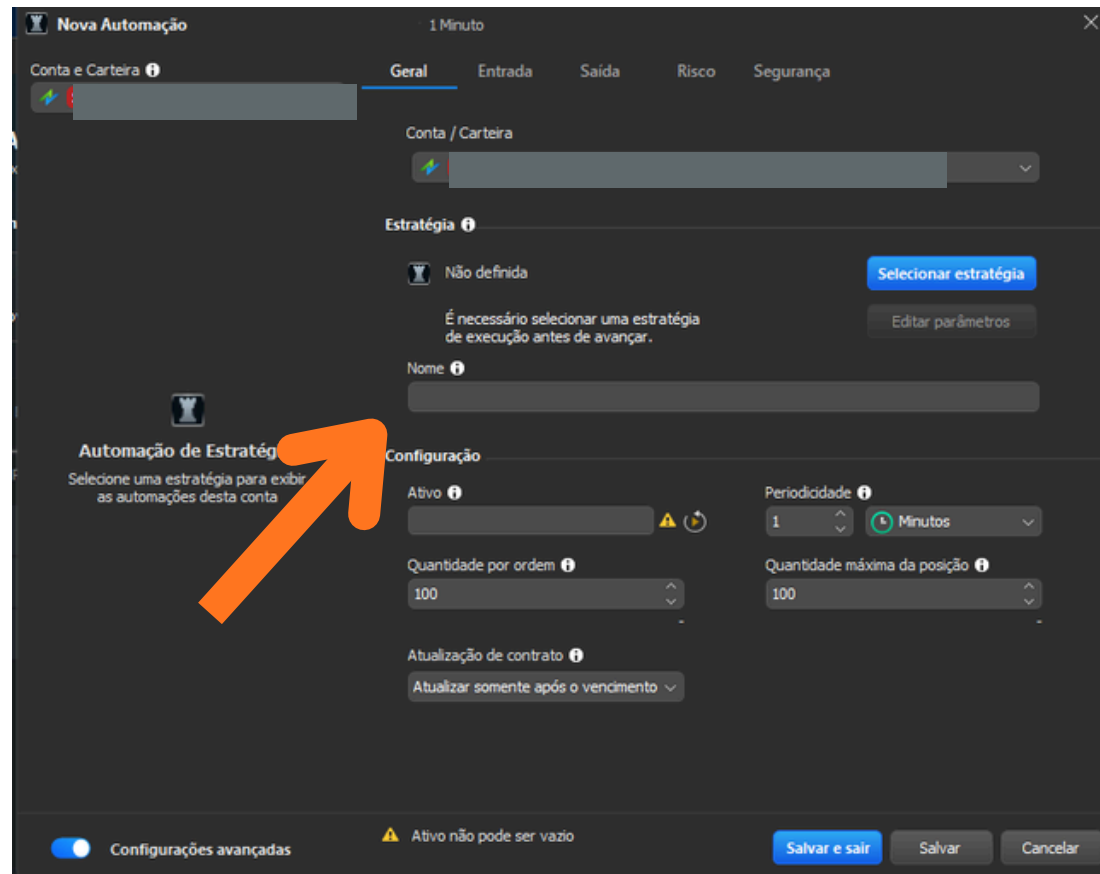

Nova Automação 1 Minuto

Conta e Carteira

Conta / Carteira

Estratégia

Não definida Selecionar estratégia

É necessário selecionar uma estratégia de execução antes de avançar. Editar parâmetros

Nome

Automação de Estratégia

Selecione uma estratégia para exibir as automações desta conta

Configuração

Ativo

Periodicidade 1 Minutos

Quantidade por ordem 100

Quantidade máxima da posição 100

Atualização de contrato

Atualizar somente após o vencimento

Configurações avançadas Ativo não pode ser vazio Salvar e sair Salvar Cancelar

Informe um nome para sua estratégia

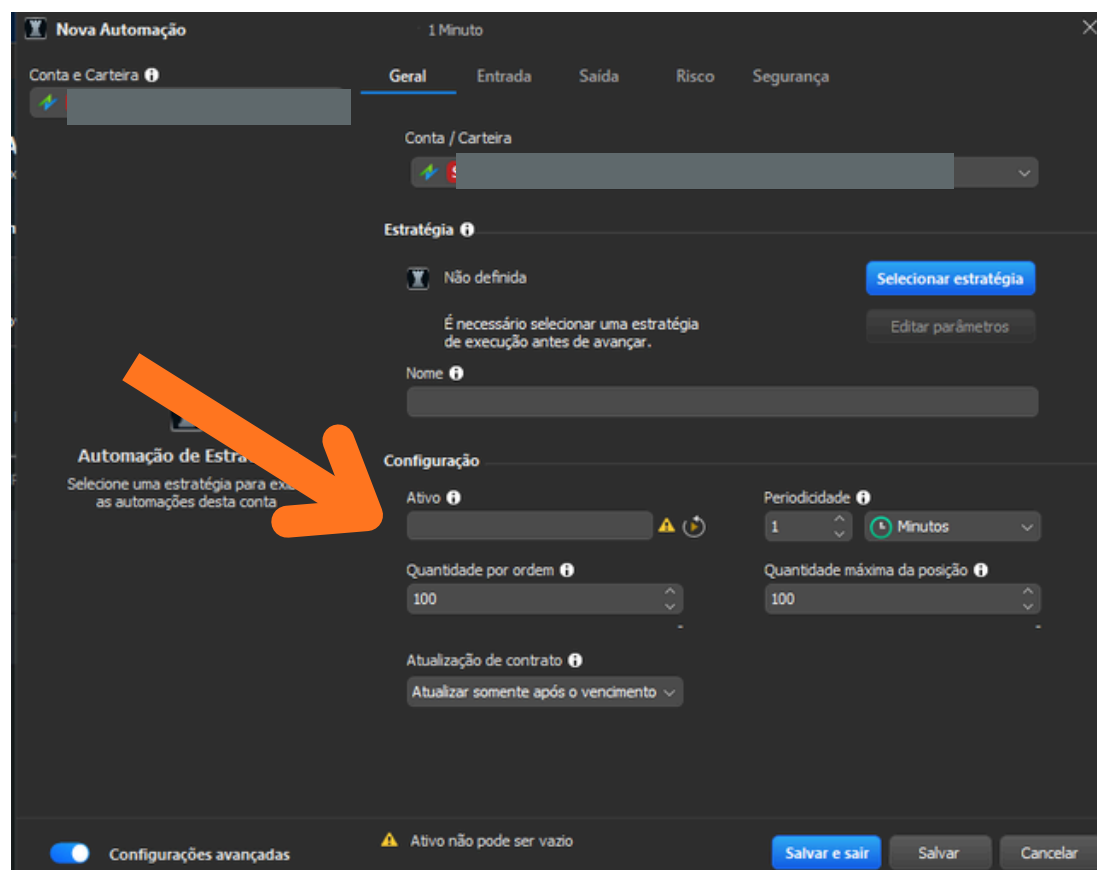

Nova Automação 1 Minuto

Conta e Carteira

Conta / Carteira

Estratégia

Não definida Selecionar estratégia

É necessário selecionar uma estratégia de execução antes de avançar. Editar parâmetros

Nome

Automação de Estratégia

Selecione uma estratégia para exibir as automações desta conta

Configuração

Ativo

Periodicidade 1 Minutos

Quantidade por ordem 100

Quantidade máxima da posição 100

Atualização de contrato

Atualizar somente após o vencimento

Configurações avançadas Ativo não pode ser vazio Salvar e sair Salvar Cancelar

Informe o ativo para sua estratégia

Instalação

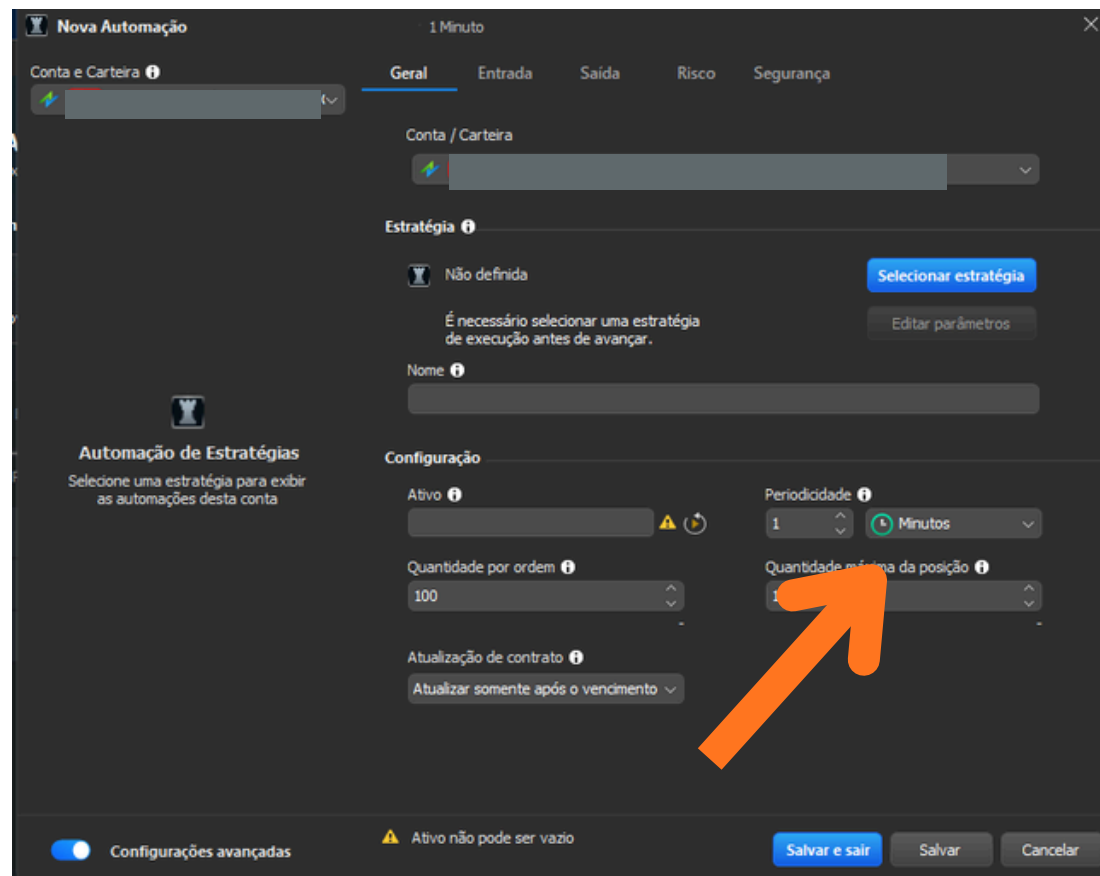

Selecione o período e tipo de gráfico, no robô STAG_V1 é indiferente a seleção do tipo e período gráfico

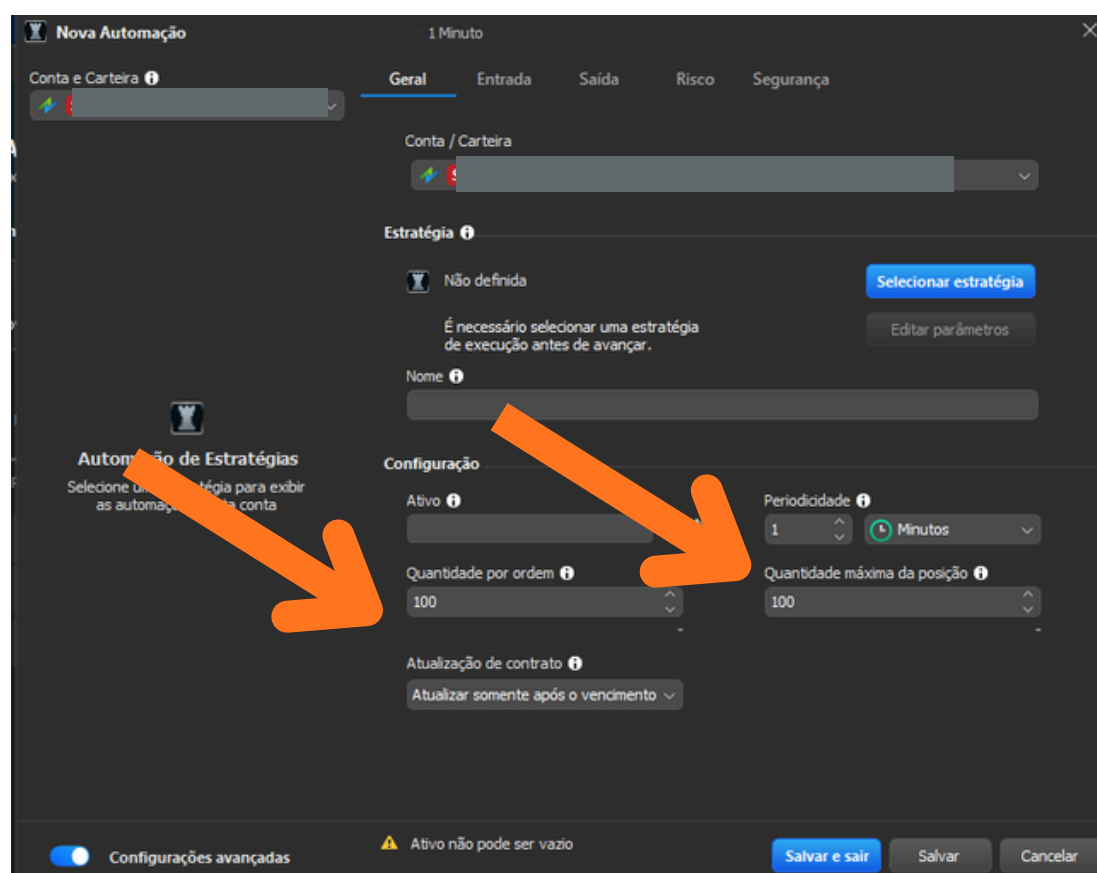

Neste campo é indiferente a quantidade de contratos, pois o robô opera com no máximo 2 mini-contratos atualmente, para alterar essa opção peça suporte ao administrador. Na "quantidade máxima da posição" informe 2

Instalação

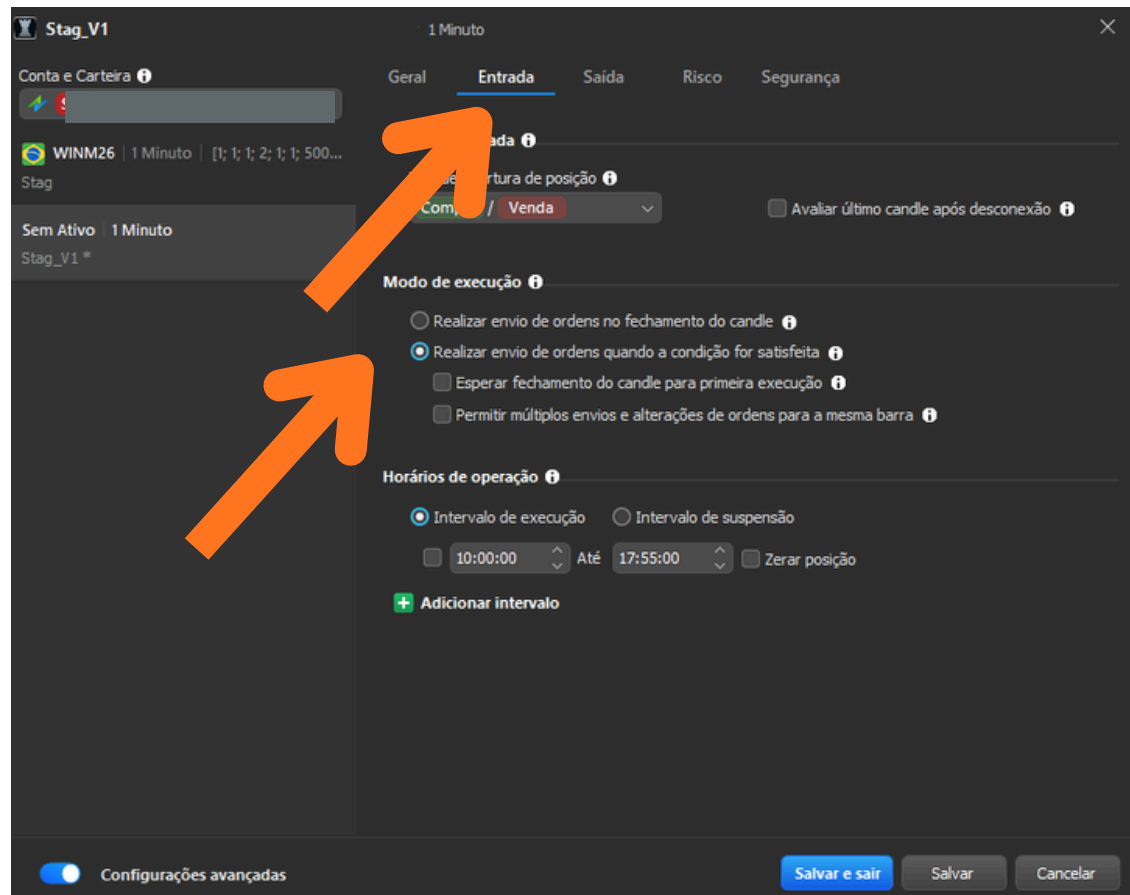

Na aba “Entrada” sugerimos deixar selecionado “Realizar envio de ordens quando a condição for satisfeita”

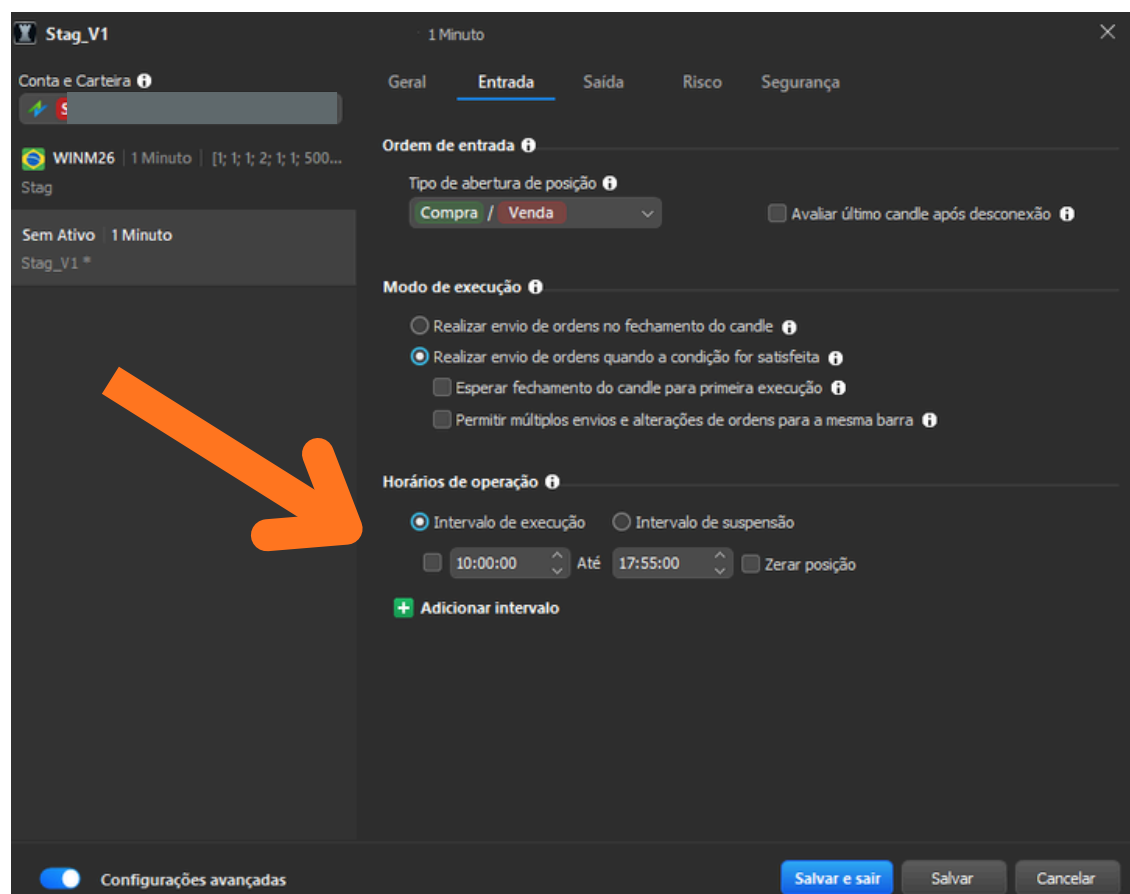

Caso deseje fazer o encerramento pelo horário poderá fazê-lo por este campo também, para isso, informe o horário de encerramento desejado.

Instalação

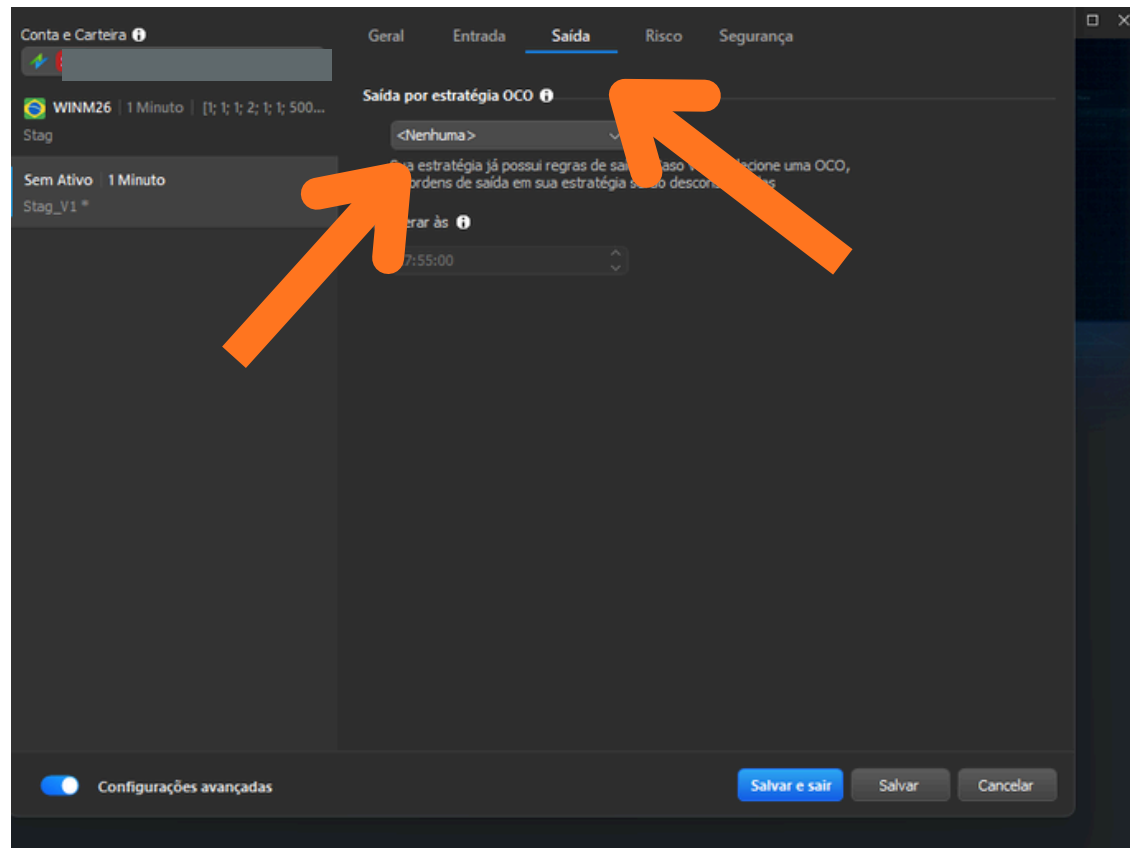

Na aba “Saída” caso tenha optado por informar a sua própria Regra OCO< faça a seleção por esta aba.

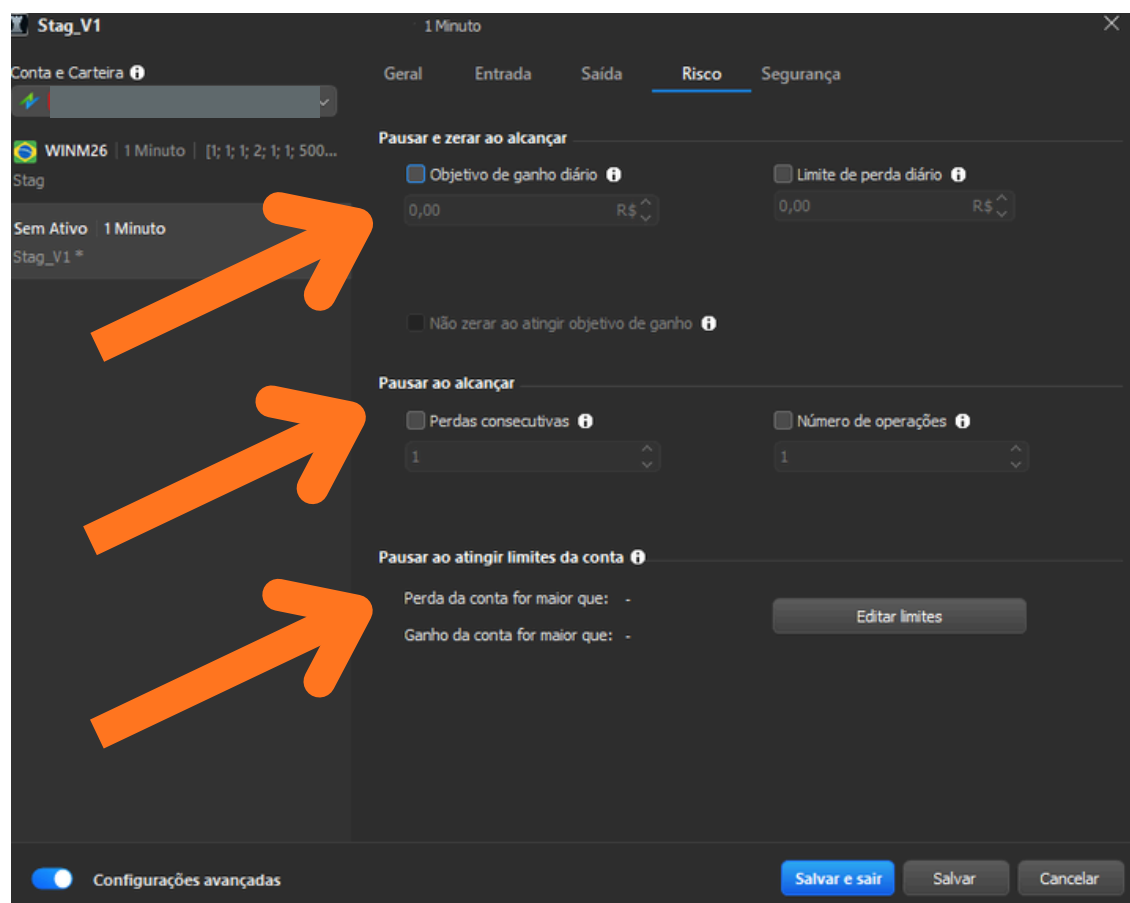

Na aba “Risco” informe as suas preferências pessoais para a sua estratégia.

Ativar a sua Estratégia STAG_V1

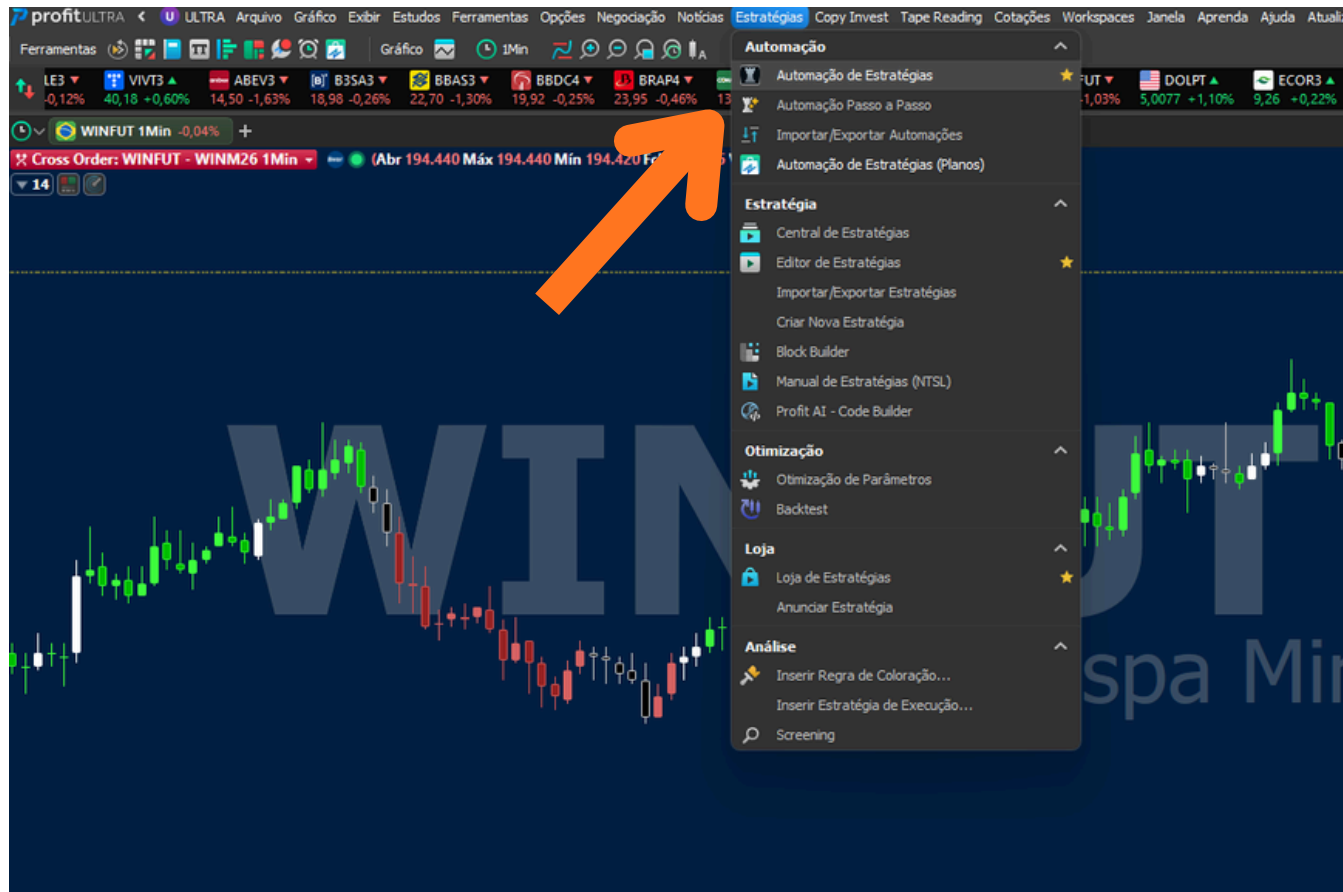

No menu principal, selecione “Estratégias / Automação de Estratégias”

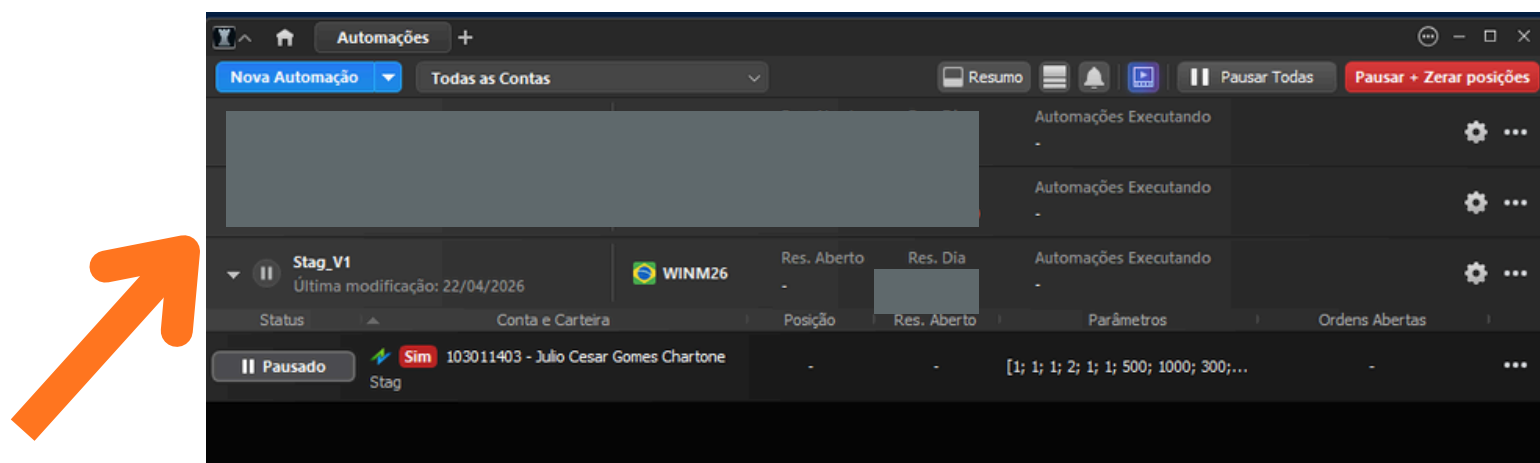

Abaixo da sua estratégia STAG_V1 deve estar a informação “Pausado”, clique em “Pausado” e deverá aparecer “Executando”

Sua estratégia já está pronta para e ativada para as suas operações.