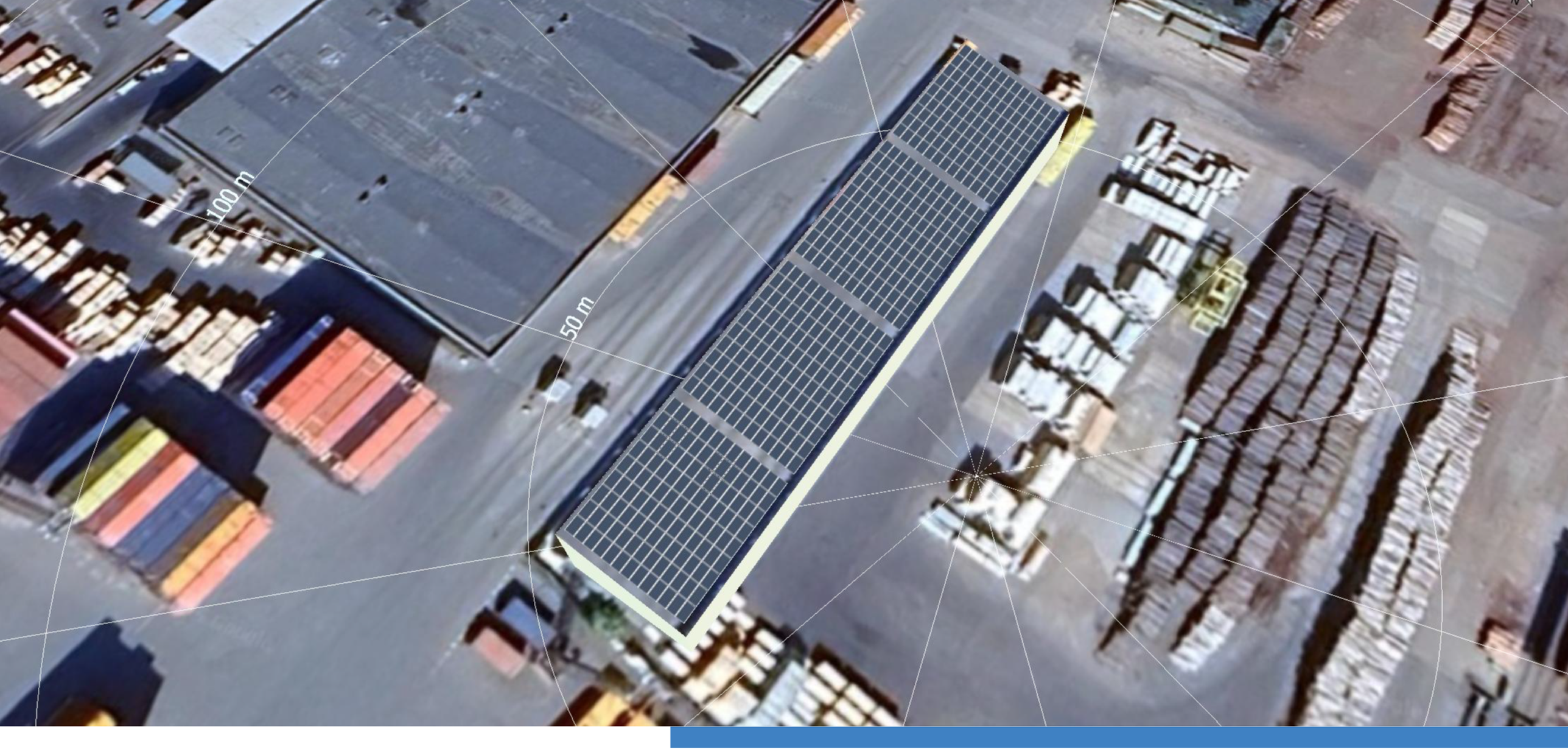

©

Atbildīgais par publicēšanu

www.jaunzeltini.lv

Energoefektivitātes un AER ieviešana SIA "Jaunzeltiņi"

Atjaunojamo energoresursu tehnoloģiju ieviešana, uzstādot saules elektrostaciju elektroenerģijas ražošanai pašpatēriņam, kā arī energoefektivitātes paaugstināšana uzņēmuma infrastruktūrā, samazinot elektroenerģijas patēriņu un siltumnīcefekta gāzu emisijas.

Ilgums
09/2025 - 03/2026

Kopējais budžets
322163 EUR

ES finansējums
82590.80 EUR

Finansē
Eiropas Savienība