



PERGAMENA PERSONALIZZABILE

- |                       |                       |
|-----------------------|-----------------------|
| ART. 0300 ↓5 ↔ 10 cm  | ART. 0303 ↓13 ↔ 25 cm |
| ART. 0301 ↓9 ↔ 15 cm  | ART. 0304 ↓15 ↔ 30 cm |
| ART. 0316 ↓11 ↔ 15 cm | ART. 0305 ↓18 ↔ 35 cm |
| ART. 0302 ↓11 ↔ 20 cm | ART. 0306 ↓20 ↔ 40 cm |

È possibile personalizzare con i seguenti caratteri scolpiti: new corsivo - fantasy - futuro - romano - futuro stretto  
L'altezza minima di questi caratteri è di 6 mm



I testi saranno calcolati in base alla dimensione dell'articolo ed al numero di lettere che si dovranno scrivere, Al momento dell'ordinazione è necessario specificare il tipo di carattere scelto e se si vuole minuscolo e/o maiuscolo.



MADONNA  
ART. 0375  
↓ 20,5 ↔ 15 cm



MADONNA  
ART. 0376  
↓ 20,5 ↔ 15 cm



TRALCIO ROSE  
ART. 0360  
↓ 14 ↔ 9 cm



TRALCIO ROSE  
ART. 0361  
↓ 24 ↔ 12 cm



TRALCIO ROSE  
ART. 0362  
↓ 33 ↔ 12 cm



ACQUASANTIERA  
ART. 0373  
↓ 14,5 ↔ 12 cm



ANGELO  
ART. 0374  
↓ 14,5 ↔ 12 cm



STATUA ANGELO SDRAIATO  
ART. 0816  
↓ 12 ↔ 23,5 cm



STATUA ANGELO  
INGINOCCHIATO  
ART. 0815  
↓ 17 ↔ 11,5 cm

STONAT



MADONNA  
ART. 0355  
↓ 13 ↔ 9,5 cm



CRISTO  
ART. 0356  
↓ 13 ↔ 9 cm



MADONNA  
ART. 0358  
↓ 13 ↔ 9 cm



CRISTO  
ART. 0359  
↓ 13 ↔ 9 cm



PART. PIETÀ  
ART. 0357  
↓ 14 ↔ 15 cm



VOLTO CRISTO  
ART. 0353  
↓ 16 ↔ 10,5 cm



VOLTO MADONNA  
ART. 0354  
↓ 16 ↔ 10,5 cm



PART. PIETÀ  
ART. 0352  
↓ 19 ↔ 10 cm



PART. PIETÀ  
ART. 0351  
↓ 27 ↔ 18 cm



PART. PIETÀ  
ART. 0350  
↓ 35,5 ↔ 20 cm

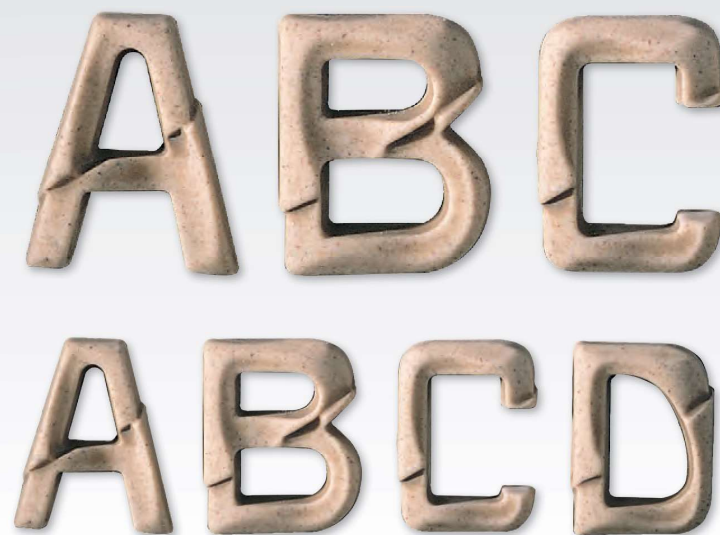

|           |                             |         |
|-----------|-----------------------------|---------|
| ART. 0902 | Lettere/Numeri/Stella/Croce | ↓ mm 25 |
| ART. 0903 | Lettere/Numeri/Stella/Croce | ↓ mm 30 |
| ART. 0904 | Lettere/Numeri              | ↓ mm 40 |
| ART. 0905 | Lettere                     | ↓ mm 50 |

|           |                       |                  |
|-----------|-----------------------|------------------|
| ART. 0906 | Lettere               | ↓ mm 60          |
| ART. 0908 | Lettere               | ↓ mm 80          |
| ART. 0909 | Punto/Virgola/Accento | x mm 25-30-40-50 |
| ART. 0909 | Trattino              | x mm 25-30-40-50 |
| ART. 0910 | Punto/ Virgola        | x mm 60-80       |