Corsivo Millennium

IL CORSIVO MILLENNIUM PUÒ ESSERE RICHIESTO:

COMPRESSO

Millennium

STANDARD

Millennium

ALLARGATO

Millennium

LE DATE POSSONO ESSERE RICHIESTE:

INCORPORATE NELL'ASTA

m. 10 12 2003

APPOGGIATE NELL'ASTA

m. 10 12 2003

SE AL MOMENTO DELL'ORDINE NON VIENE EFFETTUATA ALCUNA SPECIFICAZIONE, IL CORSIVO VIENE PRODOTTO AUTOMATICAMENTE STANDARD E CON DATE INCORPORATE NELL'ASTA.

m. 10 12 2003

m. 10 12 2003

6235	Lettere/Numeri ↕ mm 12	spessore mm 3
6216	Lettere/Numeri ↕ mm 15	spessore mm 3
6221	Lettere/Numeri ↕ mm 20	spessore mm 4
6226	Lettere/Numeri ↕ mm 25	spessore mm 4
6231	Lettere/Numeri ↕ mm 30	spessore mm 4
6241	Lettere/Numeri ↕ mm 40	spessore mm 4
6251	Lettere/Numeri ↕ mm 50	spessore mm 4
6261	Lettere/Numeri ↕ mm 60	spessore mm 4
6281	Lettere/Numeri ↕ mm 80	spessore mm 4
6292	Lettere/Numeri ↕ mm 100	spessore mm 4

A B C D E F G H a b c d e f g h i

I J K L M N O P j k l m n o p q r

Q R S T U V W s e t u v w x y z

X Y Z 1 2 3 4 5 6 7 8 9 0 † ☆ Δ Ω

Punteggiatura gratuita fino al mm 50
Doratura: aumento del 60%
Lettere e Numeri sciolti: aumento del 20%

- È possibile richiedere il carattere Corsivo Millennium di qualsiasi misura, previo preventivo.
- I numeri sono da intendersi su barretta se non diversamente specificato al momento dell'ordine.
- Negli ordini citare sempre l'altezza delle lettere minuscole a corpo semplice (a-c-m-etc...).
- Le lettere maiuscole hanno un'altezza superiore alle lettere minuscole del 140% circa e vengono conteggiate allo stesso prezzo delle lettere minuscole.
- L'altezza delle date indica sempre il numero con asta compresa.
- Per ART. 6235 non si possono richiedere numeri sciolti e le date sono solo incorporate.

Corsivo Millennium

m. 10 12 2003

m. 10 12 2003

IL CORSIVO MILLENNIUM PUÒ ESSERE RICHIESTO:

COMPRESSO

Millennium

STANDARD

Millennium

ALLARGATO

Millennium

LE DATE POSSONO ESSERE RICHIESTE:

INCORPORATE NELL'ASTA

m. 10 12 2003

APPOGGIATE NELL'ASTA

m. 10 12 2003

SE AL MOMENTO DELL'ORDINE NON VIENE EFFETTUATA ALCUNA SPECIFICAZIONE, IL CORSIVO VIENE PRODOTTO AUTOMATICAMENTE STANDARD E CON DATE INCORPORATE NELL'ASTA.

6235OLD	Lettere/Numeri ↕ mm 12	spessore mm 3
6216OLD	Lettere/Numeri ↕ mm 15	spessore mm 3
6221OLD	Lettere/Numeri ↕ mm 20	spessore mm 4
6226OLD	Lettere/Numeri ↕ mm 25	spessore mm 4
6231OLD	Lettere/Numeri ↕ mm 30	spessore mm 4
6241OLD	Lettere/Numeri ↕ mm 40	spessore mm 4
6251OLD	Lettere/Numeri ↕ mm 50	spessore mm 4
6261OLD	Lettere/Numeri ↕ mm 60	spessore mm 4
6281OLD	Lettere/Numeri ↕ mm 80	spessore mm 4
6292OLD	Lettere/Numeri ↕ mm 100	spessore mm 4

A B C D E F G H a b c d e f g h i

I J K L M N O P j k l m n o p q r

Q R S T U V W s e t u v w x y z

X Y Z 1 2 3 4 5 6 7 8 9 0 † ☆ & Ω

Punteggiatura gratuita fino al mm 50
Doratura: aumento del 60%
Lettere e Numeri sciolti: aumento del 20%

- È possibile richiedere il carattere Corsivo Millennium di qualsiasi misura, previo preventivo.
- I numeri sono da intendersi su barretta se non diversamente specificato al momento dell'ordine.
- Negli ordini citare sempre l'altezza delle lettere minuscole a corpo semplice (a-c-m-etc...).
- Le lettere maiuscole hanno un'altezza superiore alle lettere minuscole del 140% circa e vengono conteggiate allo stesso prezzo delle lettere minuscole.
- L'altezza delle date indica sempre il numero con asta compresa.
- Per ART. 6235 non si possono richiedere numeri sciolti e le date sono solo incorporate.

Corsivo Universal

13 11 2089

12 12 1863

IL CORSIVO UNIVERSAL PUO' ESSERE RICHIESTO:

COMPRESSO

Universal

STANDARD

Universal

ALLARGATO

Universal

LE DATE POSSONO ESSERE RICHIESTE:

INCORPORATE NELL'ASTA

13 11 2089

APPOGGIATE NELL'ASTA

12 12 1863

SE AL MOMENTO DELL'ORDINE NON VIENE EFFETTUATA ALCUNA SPECIFICAZIONE, IL CORSIVO VIENE PRODOTTO AUTOMATICAMENTE STANDARD E CON DATE INCORPORATE NELL'ASTA.

6170	Lettere/Numeri ↕ mm 15	spessore mm 3
6171	Lettere/Numeri ↕ mm 20	spessore mm 4
6172	Lettere/Numeri ↕ mm 25	spessore mm 4
6173	Lettere/Numeri ↕ mm 30	spessore mm 4
6174	Lettere/Numeri ↕ mm 40	spessore mm 4
6175	Lettere/Numeri ↕ mm 50	spessore mm 4
6176	Lettere/Numeri ↕ mm 60	spessore mm 4
6178	Lettere/Numeri ↕ mm 80	spessore mm 4
6179	Lettere/Numeri ↕ mm 100	spessore mm 4

A B C D E F G a b c d e f g h i
H I J K L M N j k l m n o p q r
O P Q R S T U s e t u v w x y z
V W X Y Z

1 2 3 4 5 6 7 8 9 0 ☆ †

Punteggiatura gratuita fino al mm. 50
Lettere e Numeri sciolti: aumento del 20%

- È possibile richiedere il carattere Corsivo Universal di qualsiasi misura, previo preventivo.
- I numeri sono da intendersi su barretta se non diversamente specificato al momento dell'ordine.
- Negli ordini citare sempre l'altezza delle lettere minuscole a corpo semplice (a-c-m-etc...).
- Le lettere maiuscole hanno un'altezza superiore alle lettere minuscole del 100% circa e vengono conteggiate allo stesso prezzo delle lettere minuscole.
- L'altezza delle date indica sempre il numero con asta compresa.



IL CORSIVO PLUS PUO' ESSERE RICHIESTO:

COMPRESSO



STANDARD



ALLARGATO



LE DATE POSSONO ESSERE RICHIESTE:

INCORPORATE NELL'ASTA



APPOGGIATE NELL'ASTA



SE AL MOMENTO DELL'ORDINE NON VIENE EFFETTUATA ALCUNA SPECIFICAZIONE, IL CORSIVO VIENE PRODOTTO AUTOMATICAMENTE STANDARD E CON DATE INCORPORATE NELL'ASTA.

6200	Lettere/Numeri ↕ mm 15	spessore mm 3
6201	Lettere/Numeri ↕ mm 20	spessore mm 3
6203	Lettere/Numeri ↕ mm 25	spessore mm 3
6204	Lettere/Numeri ↕ mm 30	spessore mm 3
6205	Lettere/Numeri ↕ mm 40	spessore mm 3
6206	Lettere/Numeri ↕ mm 50	spessore mm 3
6207	Lettere/Numeri ↕ mm 60	spessore mm 3
6208	Lettere/Numeri ↕ mm 80	spessore mm 3
6210	Lettere/Numeri ↕ mm 100	spessore mm 3



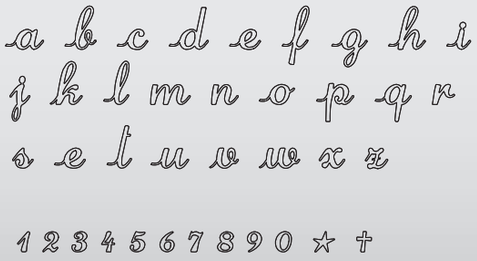

Punteggiatura gratuita fino al mm. 50
Lettere e Numeri sciolti: aumento del 20%

- È possibile richiedere il carattere Corsivo Plus di qualsiasi misura, previo preventivo.
- I numeri sono da intendersi su barretta se non diversamente specificato al momento dell'ordine.
- Negli ordini citare sempre l'altezza delle lettere minuscole a corpo semplice (a-c-m-etc...).
- Le lettere maiuscole hanno un'altezza superiore alle lettere minuscole del 100% circa e vengono conteggiate allo stesso prezzo delle lettere minuscole.
- L'altezza delle date indica sempre il numero con asta compresa.





6211	Lettere/Numeri ↕ mm 20 spessore mm 6
6212	Lettere/Numeri ↕ mm 25 spessore mm 6
6213	Lettere/Numeri ↕ mm 30 spessore mm 6
6214	Lettere/Numeri ↕ mm 40 spessore mm 6

Il corsivo PLUS S può essere richiesto: SOLO STANDARD

Date con numeri sciolti = aumento del 20%
Punteggiatura gratuita fino al mm 50

- Negli ordini citare sempre l'altezza delle lettere minuscole a corpo semplice (a-c-m....).
- Le lettere maiuscole hanno un'altezza superiore del 100% circa e vengono conteggiate come le minuscole.
- L'altezza delle date indica sempre il numero con asta compresa.

LE DATE POSSONO ESSERE RICHIESTE:

INCORPORATE NELL'ASTA



APPOGGIATE NELL'ASTA



SE AL MOMENTO DELL'ORDINE NON VIENE EFFETTUATA ALCUNA SPECIFICAZIONE, IL CORSIVO VIENE PRODOTTO AUTOMATICAMENTE STANDARD E CON DATE INCORPORATE NELL'ASTA.

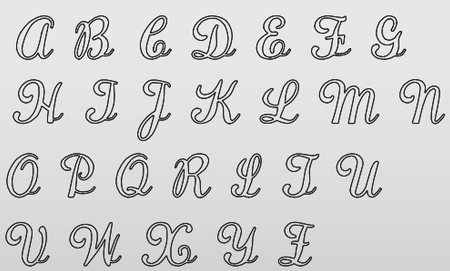

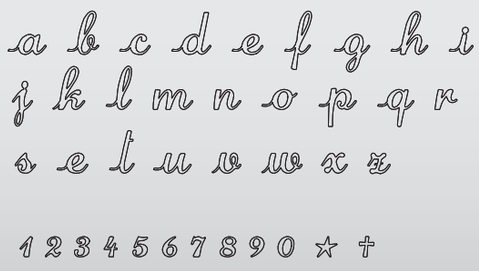

6224	Lettere/Numeri ↕ mm 20 spessore mm 6
6229	Lettere/Numeri ↕ mm 25 spessore mm 6
6234	Lettere/Numeri ↕ mm 30 spessore mm 6
6244	Lettere/Numeri ↕ mm 40 spessore mm 6

- Le date possono essere: incorporate - appoggiate - sciolte.
- I numeri si intendono su barretta.
- Per lettere e numeri singoli aumento del 20%
- Negli ordini citare sempre l'altezza delle lettere a corpo semplice (a-c-m-r).
- Le lettere maiuscole hanno un'altezza doppia delle lettere minuscole e vengono conteggiate allo stesso prezzo delle lettere minuscole.
- Punteggiatura gratuita fino al mm 40
- L'altezza delle date indica sempre il numero con asta compresa.

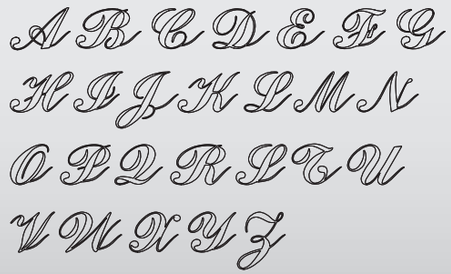

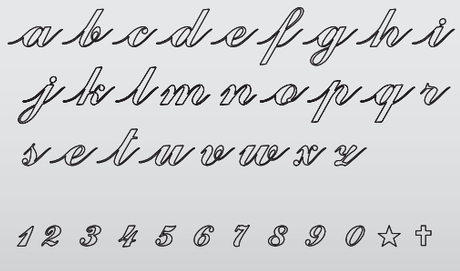





6117	Lettere/Numeri ↕ mm 15 spessore mm 6
6122	Lettere/Numeri ↕ mm 20 spessore mm 6
6127	Lettere/Numeri ↕ mm 25 spessore mm 6
6132	Lettere/Numeri ↕ mm 30 spessore mm 6
6142	Lettere/Numeri ↕ mm 40 spessore mm 6
6152	Lettere/Numeri ↕ mm 50 spessore mm 6

Le date possono essere richieste:
- A corpo unico distanziate con punto
- Sciolte (aumento 20%)
- Non c'è maiuscola, le lettere hanno tutte la stessa altezza
- Non è possibile richiederlo compresso o allargato

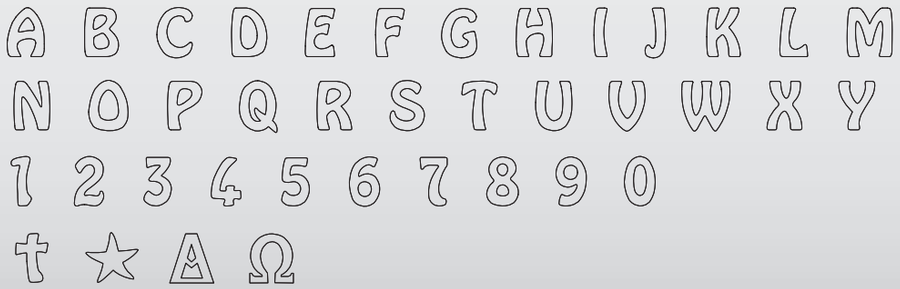

6223	Lettere/Numeri ↕ mm 20 spessore mm 6
6228	Lettere/Numeri ↕ mm 25 spessore mm 6
6233	Lettere/Numeri ↕ mm 30 spessore mm 6
6243	Lettere/Numeri ↕ mm 40 spessore mm 6

- Le date possono essere: incorporate - appoggiate - sciolte.
- I numeri si intendono su barretta.
- Per lettere e numeri singoli aumento del 20%.
- Negli ordini citare sempre l'altezza delle lettere a corpo semplice (a-c-m-r).
- Le lettere maiuscole hanno un'altezza doppia delle lettere minuscole e vengono conteggiate allo stesso prezzo delle lettere minuscole.
- Punteggiatura gratuita fino al mm 40.
- L'altezza delle date indica sempre il numero con asta compresa.

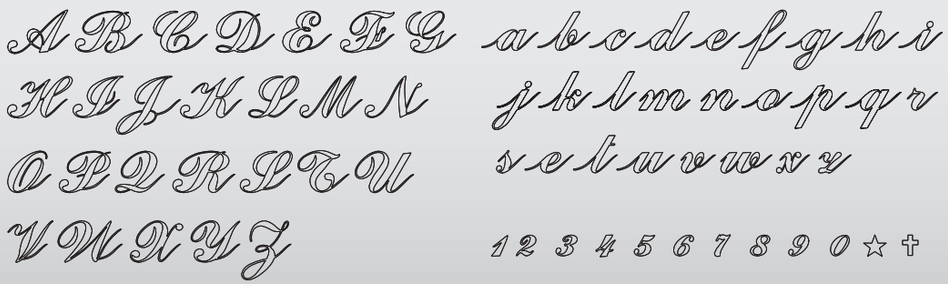

Carattere Digivi

6217	Lettere/Numeri ↕ mm 15	spessore mm 3
6222	Lettere/Numeri ↕ mm 20	spessore mm 3
6227	Lettere/Numeri ↕ mm 25	spessore mm 3
6232	Lettere/Numeri ↕ mm 30	spessore mm 3
6242	Lettere/Numeri ↕ mm 40	spessore mm 3
6252	Lettere/Numeri ↕ mm 50	spessore mm 3
6262	Lettere/Numeri ↕ mm 60	spessore mm 3
6282	Lettere/Numeri ↕ mm 80	spessore mm 3
6293	Lettere/Numeri ↕ mm 100	spessore mm 3

IL CORSIVO DIGIVI PUÒ ESSERE RICHIESTO:

COMPRESSO

STANDARD

ALLARGATO

Punteggiatura gratuita fino al mm 50
Lettere e Numeri sciolti: aumento del 20%

- È possibile richiedere il carattere Corsivo Digivi di qualsiasi misura, previo preventivo.
- Le date possono essere: incorporate - appoggiate - sciolte.
- I numeri sono da intendersi su barretta se non diversamente specificato al momento dell'ordine.
- Negli ordini citare sempre l'altezza delle lettere minuscole a corpo semplice (a-c-m-etc...)
- Le lettere maiuscole hanno un'altezza superiore alle lettere minuscole del 100% circa e vengono conteggiate allo stesso prezzo delle lettere minuscole.
- L'altezza delle date indica sempre il numero con asta compresa.

Corsivo Smart

6415	Lettere/Numeri ↕ mm 15	spessore mm 2,5
6420	Lettere/Numeri ↕ mm 20	spessore mm 2,5
6425	Lettere/Numeri ↕ mm 25	spessore mm 2,5
6430	Lettere/Numeri ↕ mm 30	spessore mm 2,5
6440	Lettere/Numeri ↕ mm 40	spessore mm 2,5
6450	Lettere/Numeri ↕ mm 50	spessore mm 2,5
6460	Lettere/Numeri ↕ mm 60	spessore mm 2,5
6480	Lettere/Numeri ↕ mm 80	spessore mm 2,5
6491	Lettere/Numeri ↕ mm 100	spessore mm 2,5

- Le date possono essere: incorporate - appoggiate - sciolte.
- Date con numeri sciolti = aumento del 20%
- Punteggiatura gratuita fino al mm 50
- Negli ordini citare sempre l'altezza delle lettere minuscole a corpo semplice (a-c-m....).
- Le lettere maiuscole hanno un'altezza superiore del 100% circa e vengono conteggiate come le minuscole
- L'altezza delle date indica sempre il numero con asta compresa.



6116	Lettere/Numeri ↕ mm 15	spessore mm 3
6121	Lettere/Numeri ↕ mm 20	spessore mm 3
6126	Lettere/Numeri ↕ mm 25	spessore mm 3
6131	Lettere/Numeri ↕ mm 30	spessore mm 3
6141	Lettere/Numeri ↕ mm 40	spessore mm 3
6151	Lettere/Numeri ↕ mm 50	spessore mm 3
6161	Lettere/Numeri ↕ mm 60	spessore mm 3
6181	Lettere/Numeri ↕ mm 80	spessore mm 3
6195	Lettere/Numeri ↕ mm 100	spessore mm 3

Il corsivo PLAIN può essere richiesto: SOLO STANDARD

- Le date possono essere: incorporate - appoggiate - sciolte (con aumento del 20%)

Punteggiatura gratuita fino al mm 50
Lettere e Numeri sciolti: aumento del 20%

- È possibile richiedere il carattere Corsivo Plain di qualsiasi misura, previo preventivo.
- I numeri sono da intendersi su barretta se non diversamente specificato al momento dell'ordine.
- Negli ordini citare sempre l'altezza delle lettere minuscole a corpo semplice (a-c-m-etc...)
- Le lettere maiuscole hanno un'altezza superiore alle lettere minuscole del 40% circa e vengono conteggiate allo stesso prezzo delle lettere minuscole.
- L'altezza delle date indica sempre il numero con asta compresa.

ANTARES



6115	Lettere/Numeri ↕ mm 15	spessore mm 2,5
6120	Lettere/Numeri ↕ mm 20	spessore mm 4
6125	Lettere/Numeri ↕ mm 25	spessore mm 4
6130	Lettere/Numeri ↕ mm 30	spessore mm 4
6140	Lettere/Numeri ↕ mm 40	spessore mm 4
6150	Lettere/Numeri ↕ mm 50	spessore mm 4

6160	Lettere/Numeri ↕ mm 60	spessore mm 4
6180	Lettere/Numeri ↕ mm 80	spessore mm 4
6191	Lettere/Numeri ↕ mm 100	spessore mm 4
6192	Lettere/Numeri ↕ mm 120	spessore mm 4
6193	Lettere/Numeri ↕ mm 150	spessore mm 4
6194	Lettere/Numeri ↕ mm 200	spessore mm 4

Il carattere ANTARES può essere richiesto: SOLO STANDARD

- È possibile richiedere il carattere Antares di qualsiasi misura previo preventivo.
- I numeri si intendono su barretta.
- Per lettere e numeri singoli aumento del 20%.

SI ESEGUONO SCRITTE ED IMMAGINI PERSONALIZZATE
SU RICHIESTA DEL CLIENTE





PREZZO A PREVENTIVO

TAGLIATE A LASER mm 2,5



Calciatore
35700
↕ 9 ↔ 11 cm



Football
35701
↕ 7 ↔ 10,5 cm



Danza
35702
↕ 11,5 ↔ 6,5 cm



Ciclista
35703
↕ 12 ↔ 8 cm



Bocce
35704
↕ 10,5 ↔ 8 cm



Golf
35705
↕ 10 ↔ 5 cm



Cacciatore
35706
↕ 13 ↔ 6 cm



Pesca
35707
↕ 10 ↔ 9 cm



Trattore
35708
↕ 8 ↔ 10 cm

TAGLIATE A LASER mm 2,5



Chitarra
35709
↕ 11 ↔ 5 cm



Farfalla
35710
↕ 9,5 ↔ 12 cm



Farfalla che vola
35711
↕ 11,5 ↔ 7 cm

TAGLIATE A PANTOGRAFO mm 4

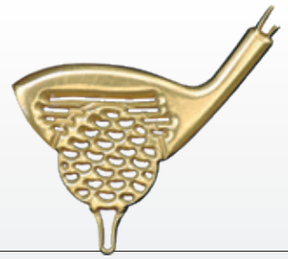

Golf
35730
↕ 10 ↔ 10,5 cm



Nota musicale
35731
↕ 10 ↔ 4 cm



Riccio
35732
↕ 7 ↔ 10 cm



Orma
35733
↕ 10 ↔ 10 cm



Farfalla che vola
35734
↕ 10 ↔ 8 cm



Farfalla
35735
↕ 10 ↔ 12 cm



PER COMPOSIZIONI EPIGRAFI AUMENTO DEL 20%

6000	Lettere Maiuscole	↕ mm 60
6001	Minuscole centrali	↕ mm 30
6002	Minuscole terminali	↕ mm 30

6022	Punto per composizioni su barrette
6023	Barretta cm 11
6024	Barretta cm 18
6025	Barretta cm 24
6026	Barretta cm 31

6003	Num./Stella/Croce /n/m sciolti	↕ 30 mm
6004	Num./Stella/Croce /n/m per barretta	↕ 30 mm
6020	Gambetta iniziale per lettera minuscola	
6021	Punto/Trattino/Virgola/Accento per composizioni sciolte	

CORSIVO CONCORD ADESIVO



6071	Lettere Maiuscole	↕ mm 60
6072	Lettere Minuscole	↕ mm 30
6075	Numeri/n/m Stella/Croce	↕ mm 30
6073	Punto/Trattino/Virgola/Accento	
6074	Gambetta iniziale per lettera minuscola	



PER COMPOSIZIONI EPIGRAFI AUMENTO DEL 20%

6526	Lettere/Numeri/Stella/Croce	↕ mm 25
6531	Lettere/Numeri/Stella/Croce	↕ mm 30
6541	Lettere/Numeri	↕ mm 40
6551	Lettere	↕ mm 50
6561	Lettere	↕ mm 60
6581	Lettere	↕ mm 80
6512	Lettere/Numeri/Stella/Croce	↕ mm 120
6596	Trattino	per mm 25-30-40-50-60

6597	Virgola	per mm 25-30-40-50-60
6598	Accento	per mm 25-30-40-50-60
6599	Punto	per mm 25-30-40-50-60
6591	Punto	per mm 80
6592	Trattino	per mm 120
6086	Accento	per mm 50-60
6593	Virgola	per mm 120
6594	Accento	per mm 120
6595	Punto	per mm 120



PER COMPOSIZIONI EPIGRAFI AUMENTO DEL 20%

6320	Lettere/Numeri/Stella/Croce	↕ mm 20
6325	Lettere/Numeri/Stella/Croce	↕ mm 25
6330	Lettere/Numeri/Stella/Croce	↕ mm 30
6340	Lettere/Numeri/Stella/Croce	↕ mm 40
6350	Lettere/Numeri	↕ mm 50
6360	Lettere	↕ mm 60
6380	Lettere/Numeri	↕ mm 80
6312	Lettere/Numeri	↕ mm 120

6396	Trattino	per mm 25-30-40-50-60-80
6397	Virgola	per mm 25-30-40-50-60-80
6398	Accento	per mm 25-30-40-50-60-80
6399	Punto	per mm 25-30-40-50-60-80

ROMANO ADESIVO

6327	Lettere/Numeri/Stella/Croce	↕ mm 25
6332	Lettere/Numeri/Stella/Croce	↕ mm 30
6342	Lettere/Numeri	↕ mm 40
6352	Lettere/Numeri	↕ mm 50
6376	Trattino	per mm 25-30-40-50
6377	Virgola	per mm 25-30-40-50
6378	Accento	per mm 25-30-40-50
6379	Punto	per mm 25-30-40-50



6321	Lettere/Numeri/Stella/Croce	↕ mm 20
6326	Lettere/Numeri/Stella/Croce	↕ mm 25
6331	Lettere/Numeri/Stella/Croce	↕ mm 30
6341	Lettere/Numeri/Stella/Croce	↕ mm 40
6351	Lettere/Numeri	↕ mm 50
6361	Lettere	↕ mm 60
6381	Lettere/Numeri	↕ mm 80

6391	Trattino	per mm 25-30-40-50
6393	Virgola	per mm 25-30-40-50
6394	Accento	per mm 25-30-40-50
6395	Punto	per mm 25-30-40-50

PER COMPOSIZIONI EPIGRAFI AUMENTO DEL 20%

CARATTERE ROMANO OLD



6320OLD	Lettere/Numeri/Stella/Croce	↕ mm 20
6325OLD	Lettere/Numeri/Stella/Croce	↕ mm 25
6330OLD	Lettere/Numeri/Stella/Croce	↕ mm 30
6340OLD	Lettere/Numeri/Stella/Croce	↕ mm 40
6350OLD	Lettere/Numeri	↕ mm 50
6360OLD	Lettere	↕ mm 60

6396OLD	Trattino	per mm 25-30-40-50-60-80
6397OLD	Virgola	per mm 25-30-40-50-60-80
6398OLD	Accento	per mm 25-30-40-50-60-80
6399OLD	Punto	per mm 25-30-40-50-60-80

PER COMPOSIZIONI EPIGRAFI AUMENTO DEL 20%

CARATTERE ROMANO ECONOMY



6328	Lettere/Numeri/Stella/Croce	↕ mm 20
6329	Lettere/Numeri/Stella/Croce	↕ mm 25
6338	Lettere/Numeri/Stella/Croce	↕ mm 30
6348	Lettere/Numeri/Stella/Croce	↕ mm 40
6358	Lettere/Numeri	↕ mm 50

6386	Trattino	per mm 25-30-40-50
6387	Virgola	per mm 25-30-40-50
6388	Accento	per mm 25-30-40-50
6389	Punto	per mm 25-30-40-50

PER COMPOSIZIONI EPIGRAFI AUMENTO DEL 20%



6325	Lettere/Numeri/Stella/Croce	↕ mm 25
6330	**Lettere speciali**/Lettere/Numeri/Stella/Croce	↕ mm 30
6340	Lettere/Numeri	↕ mm 40
6350	**Lettere speciali**/ Lettere/Numeri/Stella/Croce	↕ mm 50
6396	Trattino	
6397	Virgola	
6398	Accento	
6399	Punto	



PER ORDINAZIONI CITARE IL NUMERO CORRISPONDENTE ALLA LETTERA SCELTA

6325	**Lettere speciali**/ Lettere/Numeri/Stella/Croce	↕ mm 25
6330	**Lettere speciali**/ Lettere/Numeri/Stella/Croce	↕ mm 30
6340	**Lettere speciali**/ Lettere/Numeri/Stella/Croce	↕ mm 40
6350	**Lettere speciali**/ Lettere/Numeri/Stella/Croce	↕ mm 50
66396	Trattino	
6397	Virgola	
6398	Accento	
6399	Punto	



PER ORDINAZIONI CITARE IL NUMERO CORRISPONDENTE ALLA LETTERA SCELTA

6325	Lettere/Numeri/Stella/Croce	↕ mm 25
6330	**Lettere speciali**/ Lettere/Numeri/Stella/Croce	↕ mm 30
6340	Lettere/Numeri	↕ mm 40
6350	**Lettere speciali**/ Lettere/Numeri/Stella/Croce	↕ mm 50
6396	Trattino	
6397	Virgola	
6398	Accento	
6399	Punto	

CARATTERE STAMPATELLO
SU BARRETTA



6054	Lettere/Numeri/Stella/Croce	↕ mm 25
6055	Lettere/Numeri/Stella/Croce	↕ mm 30
6056	Lettere/Numeri/Stella/Croce	↕ mm 40
6057	Lettere/Numeri/Stella/Croce	↕ mm 50

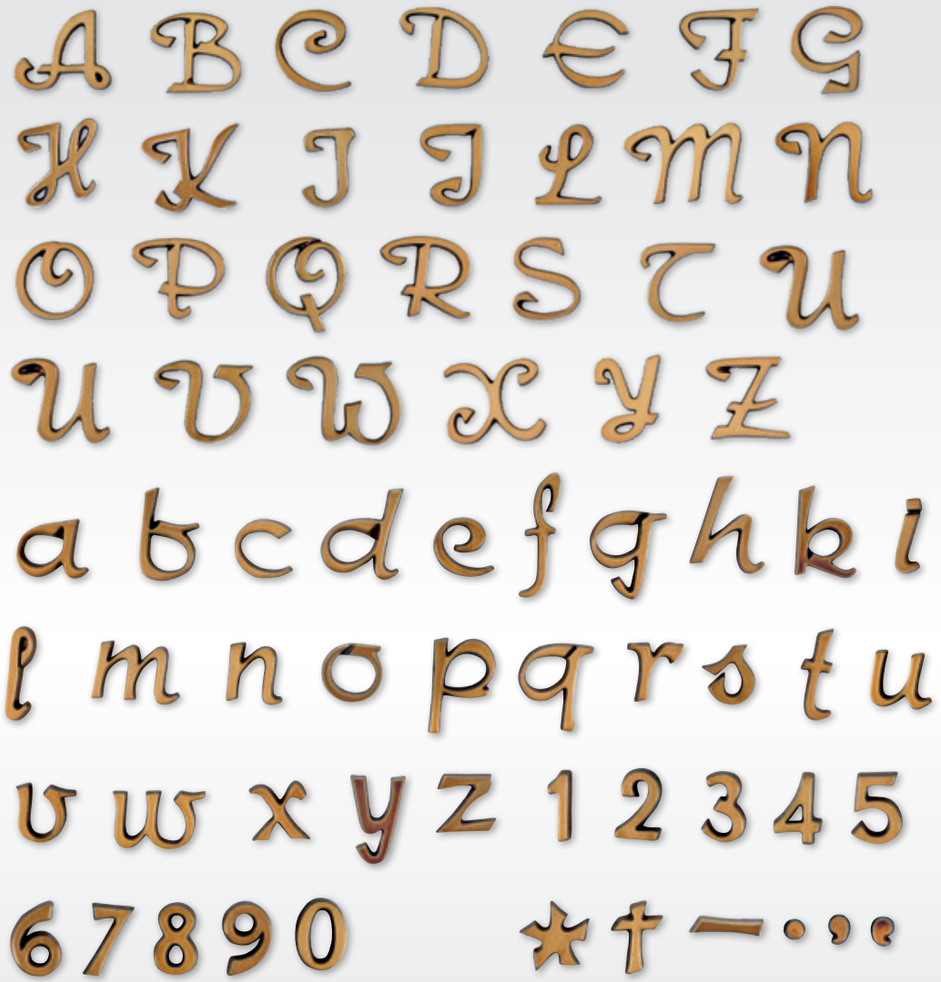

PER COMPOSIZIONI EPIGRAFI AUMENTO DEL 20%

MAIUSCOLO

6650	Lettere	↕ mm 50

MINUSCOLO

6625	Lettere/Numeri/Stella/Croce	↕ mm 25
6635	Lettere/Numeri/Stella/Croce	↕ mm 35
6692	Trattino	per mm 25
6693	Virgola	per mm 25
6694	Accento	per mm 25
6695	Punto	per mm 25
6696	Trattino	per mm 35
6697	Virgola	per mm 35
6698	Accento	per mm 35
6699	Punto	per mm 35



PER COMPOSIZIONI EPIGRAFI AUMENTO DEL 20%

6825	Lettere/Numeri/Stella/Croce	↕ mm 25
6830	Lettere/Numeri/Stella/Croce	↕ mm 30
6840	Lettere/Numeri	↕ mm 40
6850	Lettere	↕ mm 50
6896	Trattino	per mm 25-30-40
6897	Virgola	per mm 25-30-40
6898	Accento	per mm 25-30-40
6899	Punto	per mm 25-30-40
6886	Trattino	per mm 50
6887	Virgola	per mm 50
6888	Accento	per mm 50
6889	Punto	per mm 50



6270	Lettere/Numeri/Stella/Croce	↕ mm 48
6271	Lettere/Numeri/Stella/Croce	↕ mm 28
6274.	Punto	↕ mm 28
6274-	Trattino	↕ mm 28
6274,	Virgola	↕ mm 28
6274'	Accento	↕ mm 28



PAX
6087 ↕ cm 5
6088 ↕ cm 6
6089 ↕ cm 8

DELTA
6519 ↕ cm 4
6518 ↕ cm 6

INTERNATIONAL
6813 ↕ cm 3
6815 ↕ cm 5

ROMANO
6314 ↕ cm 4
6316 ↕ cm 6

FEDI
6432 ↕ cm 2,5



DELTA
6517 ↕ cm 2,5
6513 ↕ cm 3
6514 ↕ cm 4
6515 ↕ cm 5
6516 ↕ cm 6

INTERNATIONAL
6819 ↕ cm 5
6818 ↕ cm 4
6817 ↕ cm 3
6816 ↕ cm 2,5

CON PERNO	ADESIVA	CON PERNO	ADESIVA
6333 ↕ cm 2,5	**6343** ↕ cm 2,5	**6421** ↕ cm 2,5	**6426** ↕ cm 2,5
6334 ↕ cm 3	**6344** ↕ cm 3	**6422** ↕ cm 3	**6427** ↕ cm 3
6335 ↕ cm 4	**6345** ↕ cm 4	**6423** ↕ cm 4	**6428** ↕ cm 4
6336 ↕ cm 5	**6346** ↕ cm 5	**6424** ↕ cm 5	**6429** ↕ cm 5
6337 ↕ cm 6		**6431** ↕ cm 6	



CONCORD
6027
↕ cm 6

CONCORD
6005
↕ cm 6

CONCORD CENTRALE
6006
↕ cm 3

CONCORD CENTRALE
6028
↕ cm 3

CONCORD TERMINALE
6029
↕ cm 3

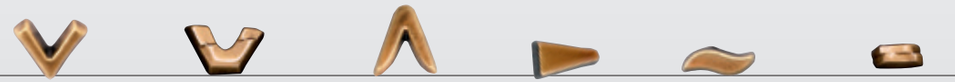

PIPA SLAVA ROMANO
6392

PIPA SLAVA DELTA
6520
6353 ↕ cm 2,5
6354 ↕ cm 4

6375

6373

6374

TRATTINO DELTA
6521

ROMANO DORATO

Bronzo in bagno oro 24K



D6325	Lettere/Numeri/Stella/Croce	↕ mm 25
D6330	Lettere/Numeri/Stella/Croce	↕ mm 30
D6340	Lettere/Numeri	↕ mm 40
D6350	Lettere/Numeri	↕ mm 50
D6360	Lettere	↕ mm 60
D6380	Lettere/Numeri	↕ mm 80
D6396	Trattino	↕ mm 20
D6397	Virgola	↕ mm 25
D6398	Accento	↕ mm 30
D6399	Punto	per mm 25-30-40-50

CONCORD DORATO



6010	Lettere maiuscole	↕ mm 60
6011	Minuscole centrali	↕ mm 30
6012	Muniscole terminali	↕ mm 30
6013	Numero/Stella/Croce/n/m sciolti	
6014	Numero/Stella/Croce/n/m per barretta	
6040	Gambetta iniziale per lettere minuscole	
6041	Punteggiatura per composizioni sciolte	
6042	Punto per composizioni su barretta	
6043	Barretta	cm 11
6044	Barretta	cm 18
6045	Barretta	cm 24
6046	Barretta	cm 31

FUTURO DORATO

Acciaio inox 18/10 in bagno d'oro 24K



5826	Lettere/Numeri/Stella/Croce	↕ mm 25
5831	Lettere/Numeri/Stella/Croce	↕ mm 30
5841	Lettere	↕ mm 40
5851	Lettere	↕ mm 50
5893	Trattino	per mm 25-30-40-50
5894	Virgola	per mm 25-30-40-50
5895	Punto	per mm 25-30-40-50

incisione inclusa nel prezzo



38713 ↕ 7 ↔ 10 cm

SENZA INCISIONE
38713L ↕ 7 ↔ 10 cm



38736 ↕ 11,5 ↔ 15,5 cm

SENZA INCISIONE
38736L ↕ 11,5 ↔ 15,5 cm



38714 ↕ 15 ↔ 20 cm

SENZA INCISIONE
38714L ↕ 15 ↔ 20 cm

LE PERGAMENE DELLE SEGUENTI PAGINE POSSONO ESSERE INCISE CON I SEGUENTI CARATTERI:



CORSIVO | STAMPATELLO | ROMANO | BASTONE

incisione inclusa nel prezzo



38734 ↕ 6 ↔ 10 cm



38724 ↕ 9,5 ↔ 17 cm



38729 ↕ 12,5 ↔ 22,5 cm



38840 ↕ 10 ↔ 20 cm



38836 ↕ 13 ↔ 23 cm

incisione inclusa nel prezzo



38716 ↕ 5 ↔ 10 cm
38717 ↕ 7,5 ↔ 15 cm
38718 ↕ 10 ↔ 20 cm
38789 ↕ 15 ↔ 30 cm
38790 ↕ 20 ↔ 40 cm



38721 ↕ 5 ↔ 10 cm
38722 ↕ 7,5 ↔ 15 cm
38723 ↕ 10 ↔ 20 cm
38774 ↕ 15 ↔ 30 cm
38775 ↕ 20 ↔ 40 cm



38820 ↕ 7 ↔ 10 cm
38821 ↕ 7,5 ↔ 15 cm
38823 ↕ 10 ↔ 20 cm
38824 ↕ 15 ↔ 30 cm
38826 ↕ 20 ↔ 40 cm



38801 ↕ 7 ↔ 10 cm
38737 ↕ 11,5 ↔ 15,5 cm
38810 ↕ 15 ↔ 20 cm



38802 ↕ 7 ↔ 10 cm
38738 ↕ 11,5 ↔ 15,5 cm
38811 ↕ 15 ↔ 20 cm



38803 ↕ 7 ↔ 10 cm
38739 ↕ 11,5 ↔ 15,5 cm
38812 ↕ 15 ↔ 20 cm



38804 ↕ 7 ↔ 10 cm
38741 ↕ 11,5 ↔ 15,5 cm
38813 ↕ 15 ↔ 20 cm



38805 ↕ 7 ↔ 10 cm
38742 ↕ 11,5 ↔ 15,5 cm
38814 ↕ 15 ↔ 20 cm



38806 ↕ 7 ↔ 10 cm
38743 ↕ 11,5 ↔ 15,5 cm
38815 ↕ 15 ↔ 20 cm



38807 ↕ 7 ↔ 10 cm
38746 ↕ 11,5 ↔ 15,5 cm
38816 ↕ 15 ↔ 20 cm



38808 ↕ 7 ↔ 10 cm
38744 ↕ 11,5 ↔ 15,5 cm
38817 ↕ 15 ↔ 20 cm

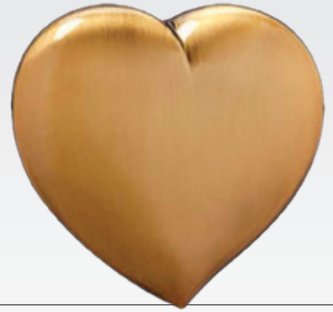

38799L
9x9 cm

SENZA INCISIONE



38799
9x9 cm

INCISIONE INCLUSA NEL PREZZO

TAGLIATO DA LASTRA



38726 ↕ 10 ↔ 10 cm
38727 ↕ 14,5 ↔ 15 cm
38728 ↕ 19,5 ↔ 20 cm
38711 ↕ 29 ↔ 30 cm





SI POSSONO RICHIEDERE TARGHE FUSE IN BRONZO
DI QUALSIASI DIMENSIONE, FINITURA CLASSICA O CON COLORE FONDO A RICHIESTA.

OVALI / RETTANGOLARI
↕ 7 ↔ 15 cm 3 righe
↕ 10 ↔ 17 cm 3 righe
↕ 15 ↔ 20 cm 3 righe
↕ 20 ↔ 30 cm 4 righe
↕ 20 ↔ 40 cm 6 righe

TARGHE TAGLIATE DA LASTRA

incisione inclusa nel prezzo



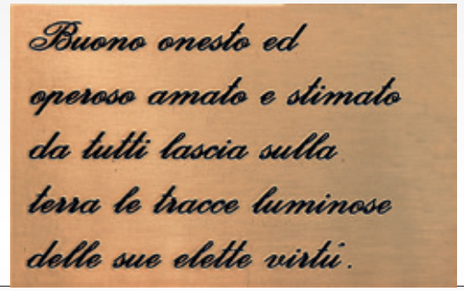

30007 ↕ 5 ↔ 10 cm
30008 ↕ 10 ↔ 15 cm
30009 ↕ 15 ↔ 20 cm



Targhetta INRI
31202 ↕5,5 ↔ 7,5 cm



Targhetta INRI
31201 ↕ 5 ↔ 4 cm



Pergamena
38837 ↕ 15 ↔ 26 cm

RINGHIERINE

FINITURA BRONZO



SU 4 COLONNINE
31052 ↕11↔20↗11 cm
31053 ↕11↔25↗11 cm
31054 ↕11↔30↗11 cm
31055 ↕11↔35↗11 cm

SU 5 COLONNINE
31056 ↕11↔40↗11 cm
31057 ↕11↔50↗11 cm
31058 ↕11↔60↗11 cm
31059 ↕11↔70↗11 cm



SU 2 COLONNINE
31070 ↕10↔20 cm
31071 ↕10↔25 cm
31072 ↕10↔30 cm
31073 ↕10↔35 cm

SU 3 COLONNINE
31074 ↕10↔40 cm
31075 ↕10↔50 cm
31076 ↕10↔60 cm
31077 ↕10↔70 cm

FINITURA CROMATA



SU 4 COLONNINE
11410 ↕11↔20↗11 cm
11411 ↕11↔25↗11 cm
11412 ↕11↔30↗11 cm
11413 ↕11↔35↗11 cm

SU 5 COLONNINE
11414 ↕11↔40↗11 cm
11415 ↕11↔50↗11 cm
11416 ↕11↔60↗11 cm
11417 ↕11↔70↗11 cm

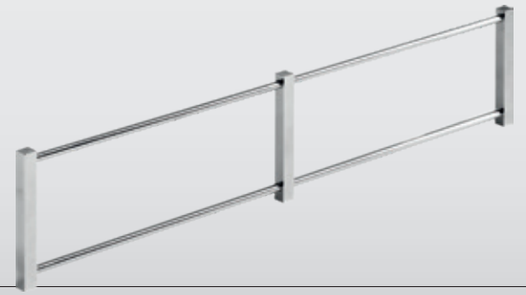

SU 2 COLONNINE
11418 ↕10↔20 cm
11419 ↕10↔25 cm
11420 ↕10↔30 cm
11421 ↕10↔35 cm

SU 3 COLONNINE
11422 ↕10↔40 cm
11423 ↕10↔50 cm
11424 ↕10↔60 cm
11425 ↕10↔70 cm



38510/40	↕ 10 ↔ 12 cm - Fino a 40 lettere	
38510/100	↕ 10 ↔ 12 cm - Fino a 100 lettere	
38510/150	↕ 10 ↔ 12 cm - Fino a 150 lettere	
38511/40	↕ 15 ↔ 18 cm - Fino a 40 lettere	
38511/100	↕ 15 ↔ 18 cm - Fino a 100 lettere	
38511/150	↕ 15 ↔ 18 cm - Fino a 150 lettere	
38512/40	↕ 20 ↔ 24 cm - Fino a 40 lettere	
38512/100	↕ 20 ↔ 24 cm - Fino a 100 lettere	
38512/150	↕ 20 ↔ 24 cm - Fino a 150 lettere	
38513/40	↕ 25 ↔ 30 cm - Fino a 40 lettere	
38513/100	↕ 25 ↔ 30 cm - Fino a 100 lettere	
38513/150	↕ 25 ↔ 30 cm - Fino a 150 lettere	
38514/40	↕ 30 ↔ 36 cm - Fino a 40 lettere	
38514/100	↕ 30 ↔ 36 cm - Fino a 100 lettere	
38514/150	↕ 30 ↔ 36 cm - Fino a 150 lettere	
38515/40	↕ 40 ↔ 48 cm - Fino a 40 lettere	
38515/100	↕ 40 ↔ 48 cm - Fino a 100 lettere	
38515/150	↕ 40 ↔ 48 cm - Fino a 150 lettere	

P

LE INCISIONI E LE APPLICAZIONI SUI LIBRI SONO A TITOLO D'ESEMPIO



38530/40	↕ 10 ↔ 12 cm - Fino a 40 lettere	
38530/100	↕ 10 ↔ 12 cm - Fino a 100 lettere	
38530/150	↕ 10 ↔ 12 cm - Fino a 150 lettere	
38531/40	↕ 15 ↔ 18 cm - Fino a 40 lettere	
38531/100	↕ 15 ↔ 18 cm - Fino a 100 lettere	
38531/150	↕ 15 ↔ 18 cm - Fino a 150 lettere	
38532/40	↕ 20 ↔ 24 cm - Fino a 40 lettere	
38532/100	↕ 20 ↔ 24 cm - Fino a 100 lettere	
38532/150	↕ 20 ↔ 24 cm - Fino a 150 lettere	
38533/40	↕ 25 ↔ 30 cm - Fino a 40 lettere	
38533/100	↕ 25 ↔ 30 cm - Fino a 100 lettere	
38533/150	↕ 25 ↔ 30 cm - Fino a 150 lettere	
38534/40	↕ 30 ↔ 36 cm - Fino a 40 lettere	
38534/100	↕ 30 ↔ 36 cm - Fino a 100 lettere	
38534/150	↕ 30 ↔ 36 cm - Fino a 150 lettere	
38535/40	↕ 40 ↔ 48 cm - Fino a 40 lettere	
38535/100	↕ 40 ↔ 48 cm - Fino a 100 lettere	
38535/150	↕ 40 ↔ 48 cm - Fino a 150 lettere	

T

LE INCISIONI E LE APPLICAZIONI SUI LIBRI SONO A TITOLO D'ESEMPIO