

**1** IMPLANTAÇÃO  
ESCALA: 1/12000

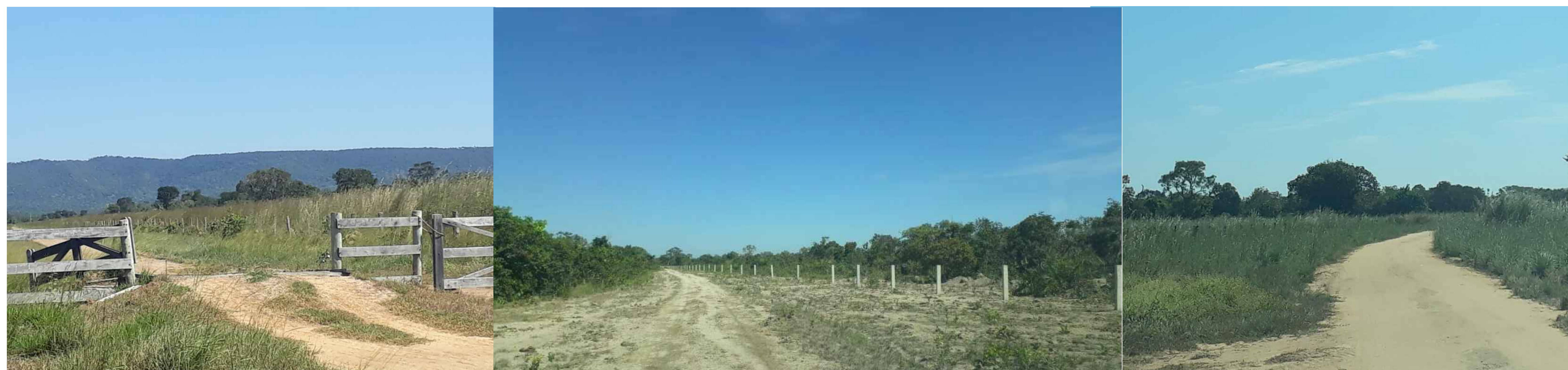

**2** FOTOS SITUAÇÃO ATUAL  
ESCALA:

**IDEALIZA**  
ARQUITETURA

Av. João Manoel 600 - Sala 801 B Arujá SP  
E-mail: projetos@idealiza.arq.br Tel.: 11 94721-2693

00	06.03.21	Emissão inicial
revisão	data	descrição
ASS: INTERESSADO ERA SERVICE CONSULTORIA EMPRESARIAL LTDA	ASS: RESPONSÁVEL TÉCNICO: NATHALIA COUTINHO CAU: A67701-9	
EMPREENDIMENTO	CLIENTE	
<b>Projeto de Arquitetura Fazenda Vista Alegre</b>	<b>ERA</b> <b>ERA Service Consultoria Empresarial LTDA</b>	
Local: Cocalinho - Mato Grosso	Piso: TERREO	
Matrícula: 5.068	INCRA: 901.075.065.048-0	
Projeto: Projeto de Arquitetura	assunto: Projeto de Arquitetura e Viabilidade	
Desenho: Arq Nathalia Coutinho	etapa do projeto: Projeto de executivo	folha nº:
escala: INDICADA	data: 25.01.21	revisão: 00

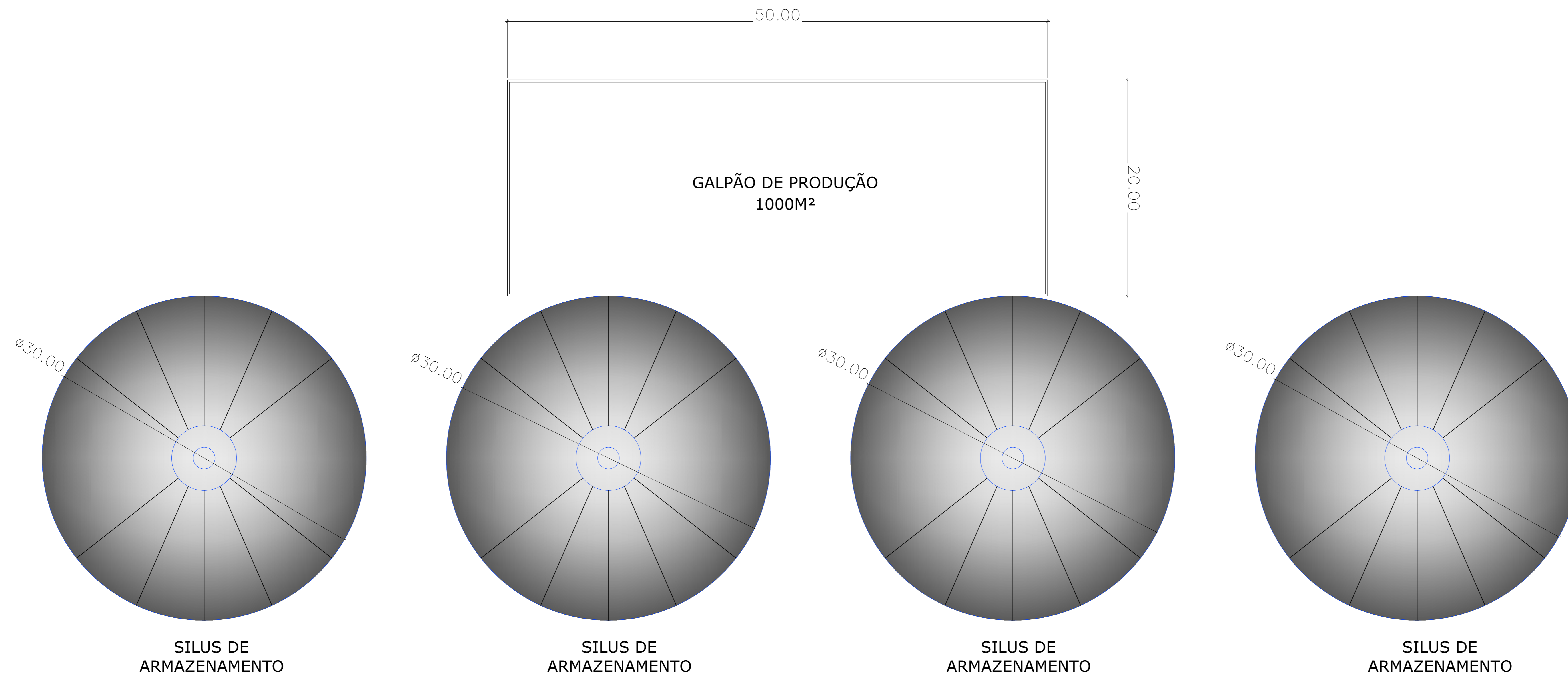

**1** AMPLIAÇÃO SILUS  
ESCALA: 1/200

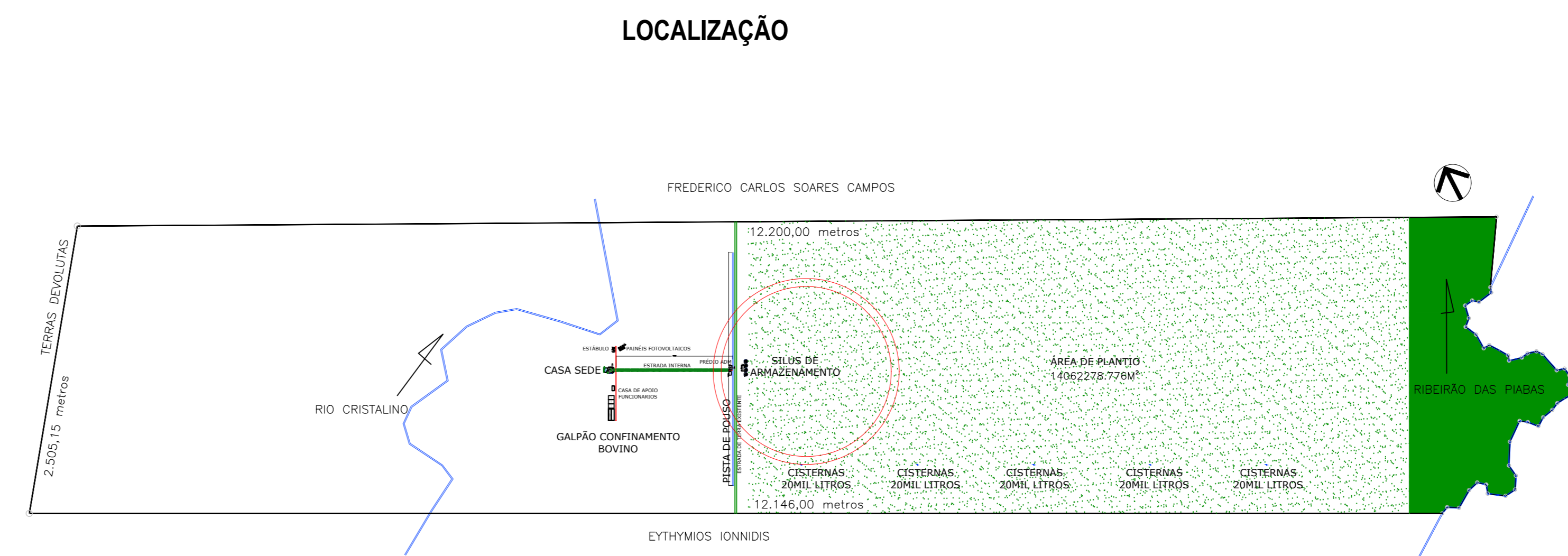

**3** LOCALIZAÇÃO  
ESCALA: 1/200

**IDEALIZA**  
ARQUITETURA

Av. João Manoel 600 - Sala 801 B Arujá SP  
E-mail: projetos@idealiza.arq.br Tel.: 11 94721-2693

00	06.03.21	Emissão inicial	
revisão	data	descrição	

ASS: INTERESSADO ERA SERVICE CONSULTORIA EMPRESARIAL LTDA	ASS: RESPONSÁVEL TÉCNICO: NATHALIA COUTINHO CAU: A67701-9
---	---

<b>EMPREENHIMENTO</b> Projeto de Arquitetura Fazenda Vista Alegre	<b>CLIENTE</b> <b>ERA Service Consultoria Empresarial LTDA</b>
---	---

Local: Cocalinho - Mato Grosso	Piso: TERREO
Matricula: 5.068	INCRA: 901.075.065.048-0
Projeto: Projeto de Arquitetura	assunto: Projeto de Arquitetura e Viabilidade
Desenho: Arq Nathalia Coutinho	etapa do projeto: Projeto de executivo
escala: INDICADA	data: 25.01.21
	revisão: 00

2/4

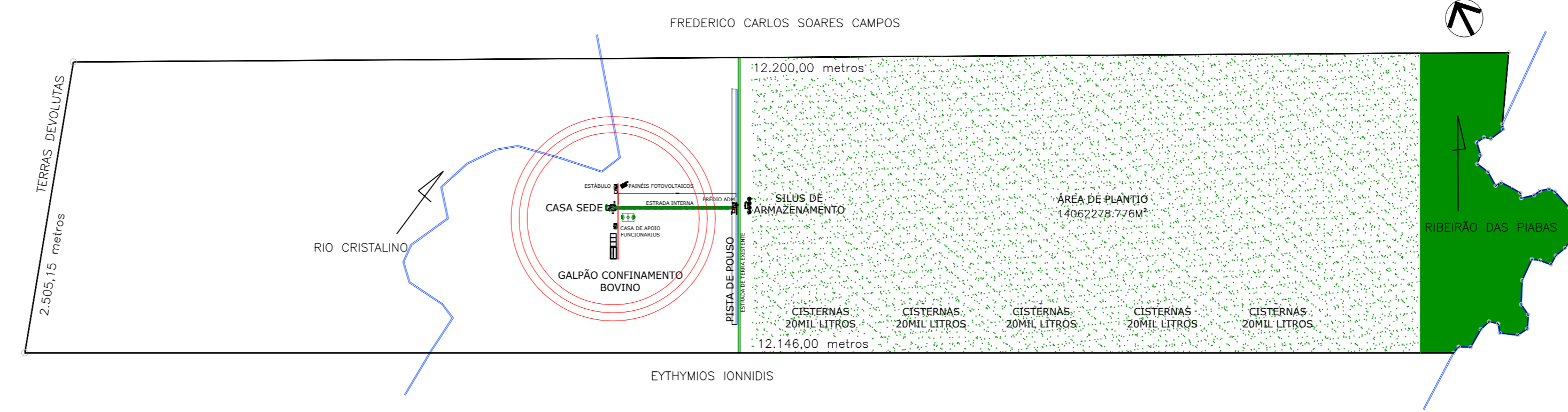
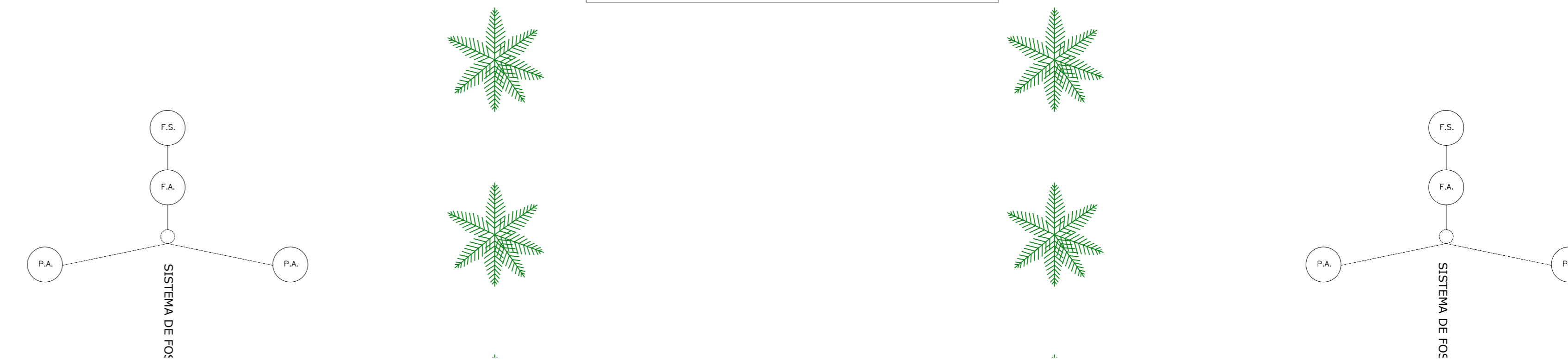
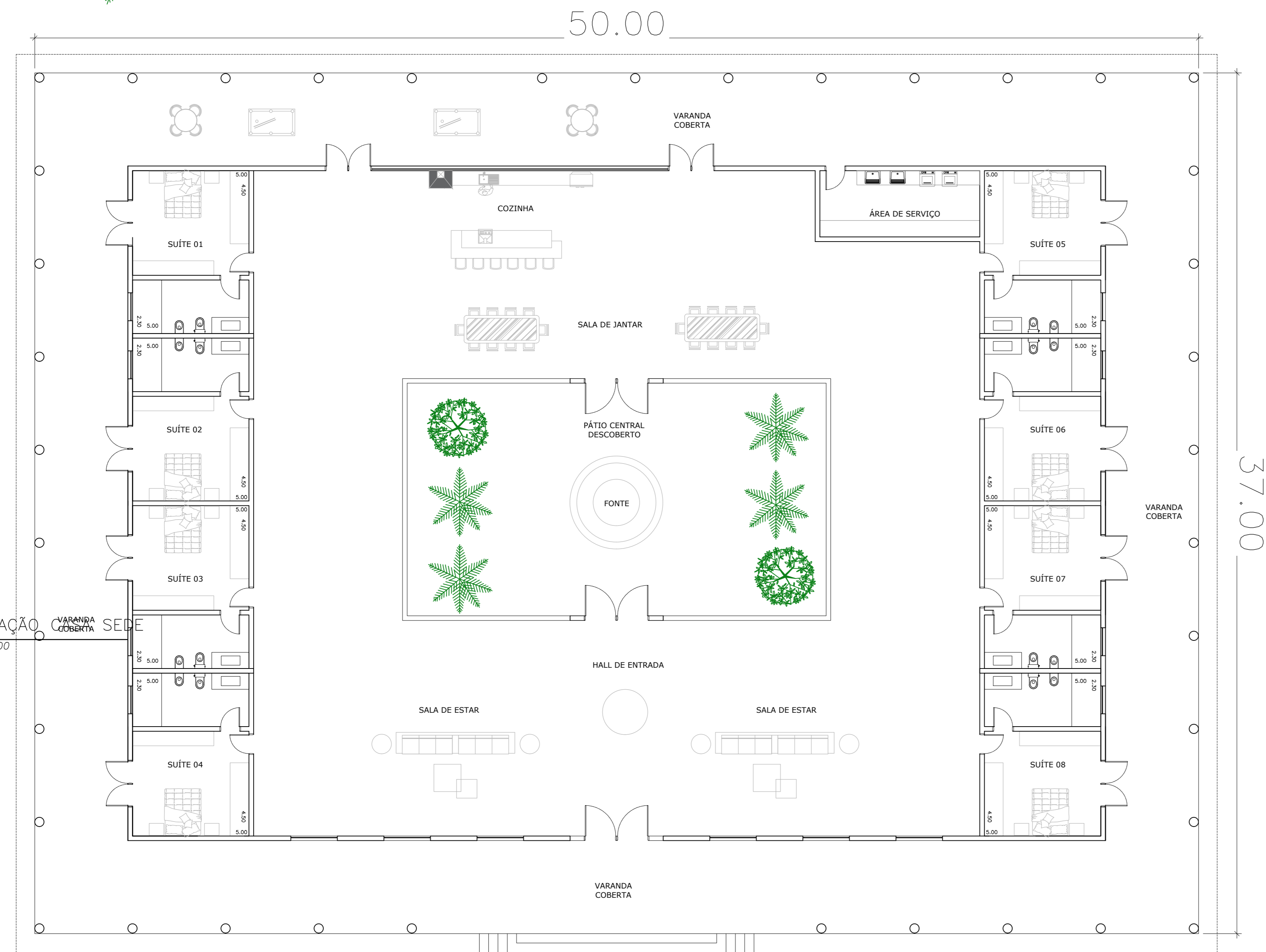
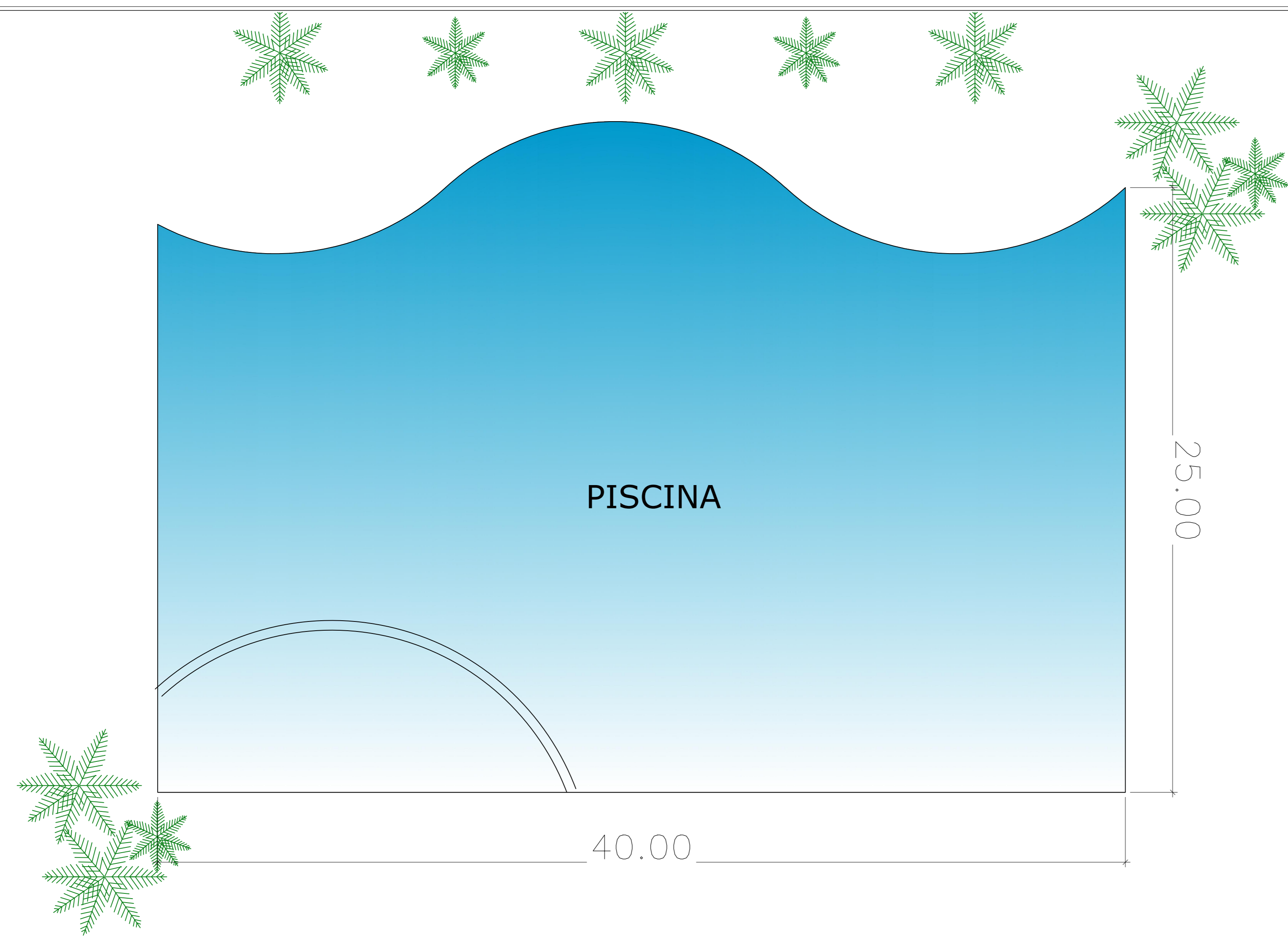

1 PLANTÃO GABINETES

ESCALA: 1/200

**IDEALIZA**  
ARQUITETURA

Av. João Manoel 600 - Sala 801 B Arujá SP  
E-mail: projetos@idealiza.arq.br Tel.: 11 94721-2693

00	06.03.21	Emissão inicial	
revisão	data	descrição	
ASS: INTERESSADO ERA SERVICE CONSULTORIA EMPRESARIAL LTDA		ASS: RESPONSÁVEL TÉCNICO: NATHALIA COUTINHO CAU: A67701-9	
EMPREENDIMENTO <b>Projeto de Arquitetura Fazenda Vista Alegre</b>		CLIENTE <b>ERA Service Consultoria Empresarial LTDA</b>	
Local: Cocalinho - Mato Grosso	Piso: TÉRREO		
Matrícula: 5.068	INCRNA: 901.075.065.048-0		
Projeto: Projeto de Arquitetura	assunto: Projeto de Arquitetura e Viabilidade		
Desenho: Arq Nathalia Coutinho	etapa do projeto: Projeto de executivo		
escala: INDICADA	data: 25.01.21	revisão: 00	<b>3/4</b>

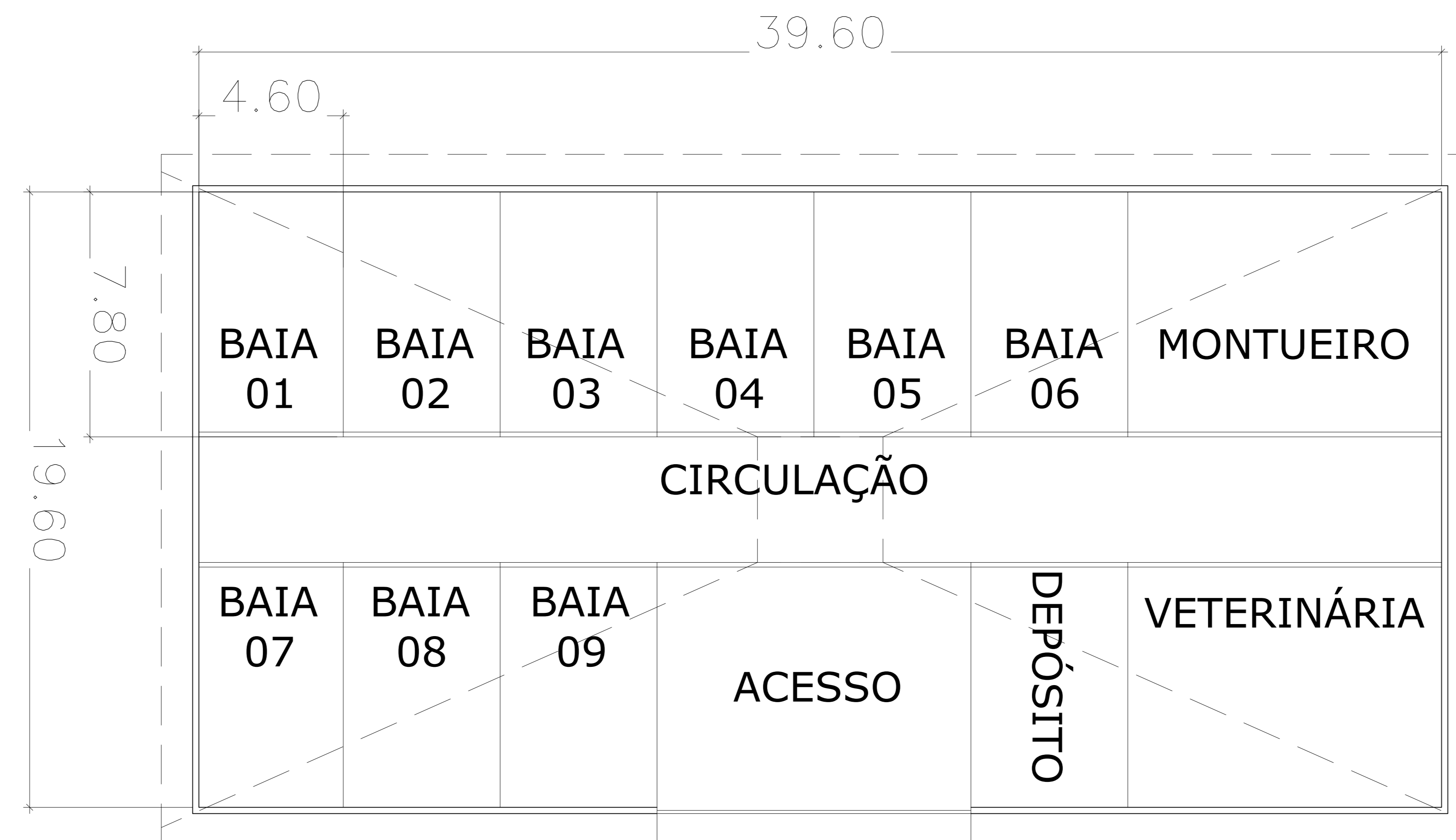

RUA INTERNA

**1** PLANTA ESTÁBULO  
ESCALA: 1/200

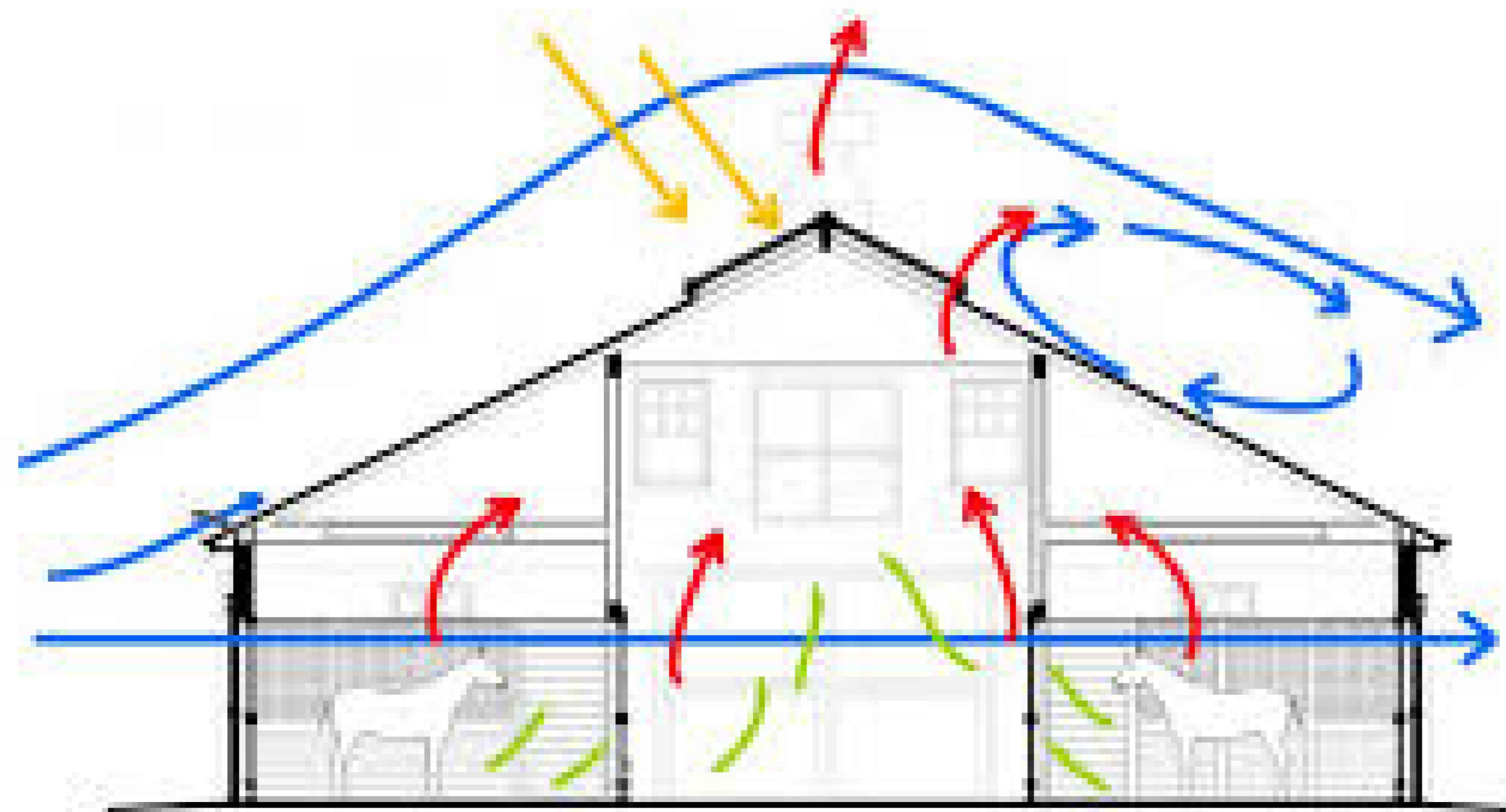

**2** SISTEMA DE VENTILAÇÃO NATURAL  
ESCALA: 1/200

**3** LOCALIZAÇÃO

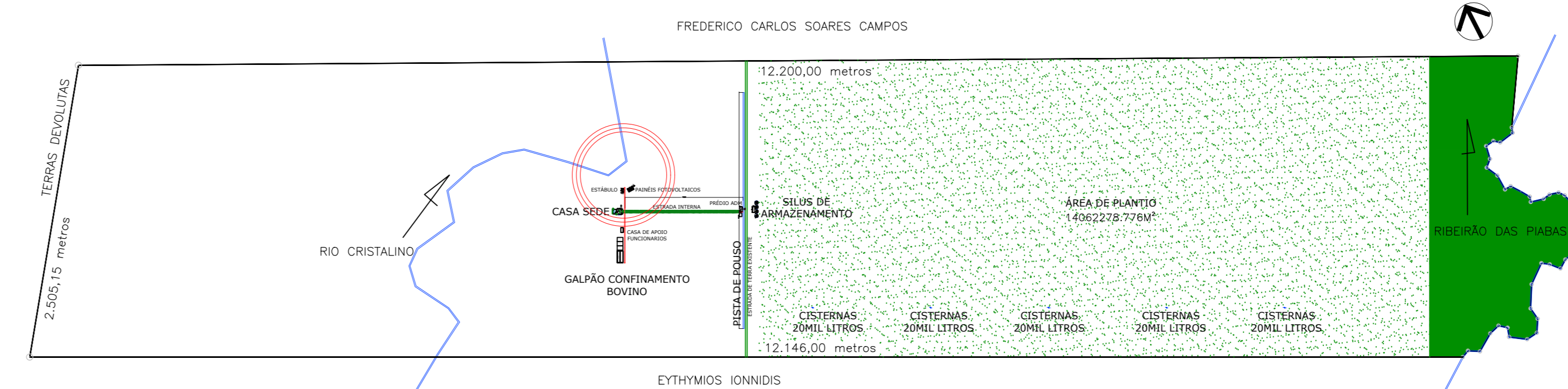

**3** LOCALIZAÇÃO  
ESCALA: 1/200

 Av. João Manoel 600 - Sala 801 B Arujá SP E-mail: projetos@ideliza.arq.br Tel.: 11 94721-2693							
<table border="1"> <tr> <th>revisão</th> <th>data</th> <th>descrição</th> </tr> <tr> <td>00</td> <td>06.03.21</td> <td>Emissão inicial</td> </tr> </table>	revisão	data	descrição	00	06.03.21	Emissão inicial	
revisão	data	descrição					
00	06.03.21	Emissão inicial					
ASS: INTERESSADO ERA SERVICE CONSULTORIA EMPRESARIAL LTDA	ASS: RESPONSÁVEL TÉCNICO: NATHALIA COUTINHO CAU: A67701-9						
<b>EMPREENDIMENTO</b> Projeto de Arquitetura Fazenda Vista Alegre	<b>CLIENTE</b>  ERA Service Consultoria Empresarial LTDA						
Local: Cocalinho - Mato Grosso Matrícula: 5.068	Piso: TERREO INCRA: 901.075.065.048-0						
Projeto: Projeto de Arquitetura Desenho: Arq. Nathalia Coutinho	assunto: Projeto de Arquitetura e Viabilidade etapa do projeto: Projeto de executivo						
escala: INDICADA data: 25.01.21	revisão: 00 <div style="text-align: right; font-weight: bold; font-size: 1.2em;">3/4</div>						

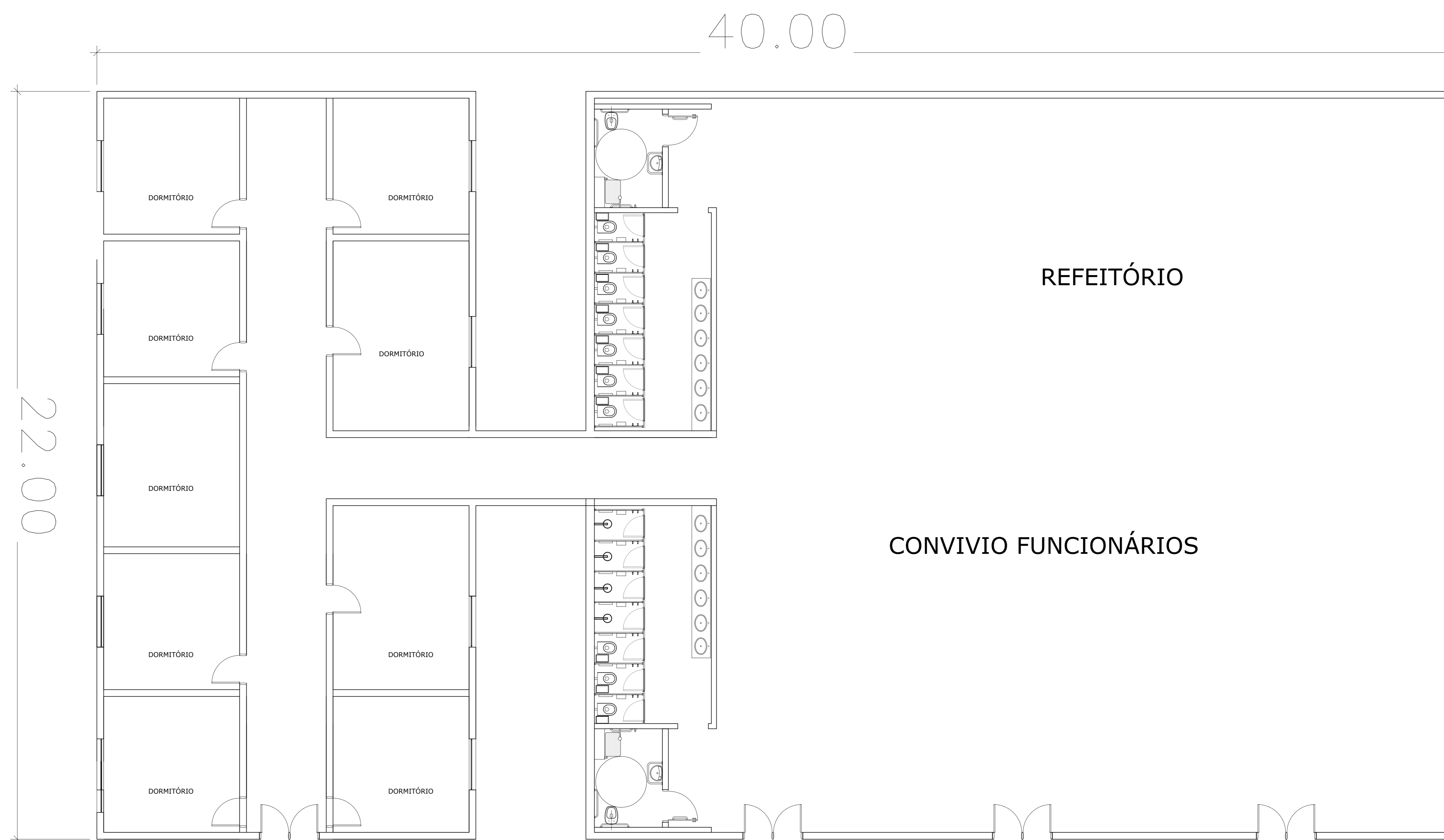

**1** PLANTA CASA FUNCIONÁRIOS  
ESCALA: 1/200



**LOCALIZAÇÃO**

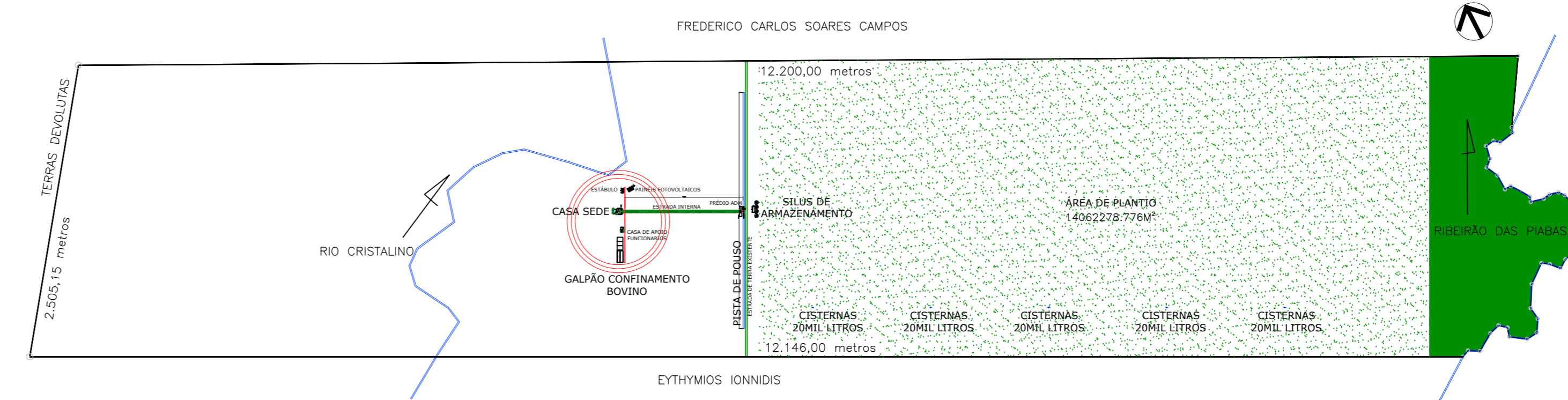

**3** LOCALIZAÇÃO  
ESCALA: 1/200

 Av. João Manoel 600 - Sala 801 B Arujá SP E-mail: projetos@idealiza.arq.br Tel.: 11 94721-2693		
00	06.03.21	Emissão inicial
revisão	data	descrição
ASS: INTERESSADO	ERA SERVICE CONSULTORIA EMPRESARIAL LTDA	ASS: RESPONSÁVEL TÉCNICO: NATHALIA COUTINHO CAU: A67701-9
EMPREENDIMENTO	<b>Projeto de Arquitetura Fazenda Vista Alegre</b>	
Local: Cocalinho - Mato Grosso	Piso: TÉRREO	CLIENTE
Matrícula: 5.068	INCRA: 901.075.065.048-0	 <b>ERA Service Consultoria Empresarial LTDA</b>
Projeto: Projeto de Arquitetura	assunto: Projeto de Arquitetura e Viabilidade	
Desenho: Arq Nathalia Coutinho	etapa do projeto: Projeto de executivo	folha nº: <b>6/7</b>
escala: INDICADA	data: 25.01.21	revisão: 00

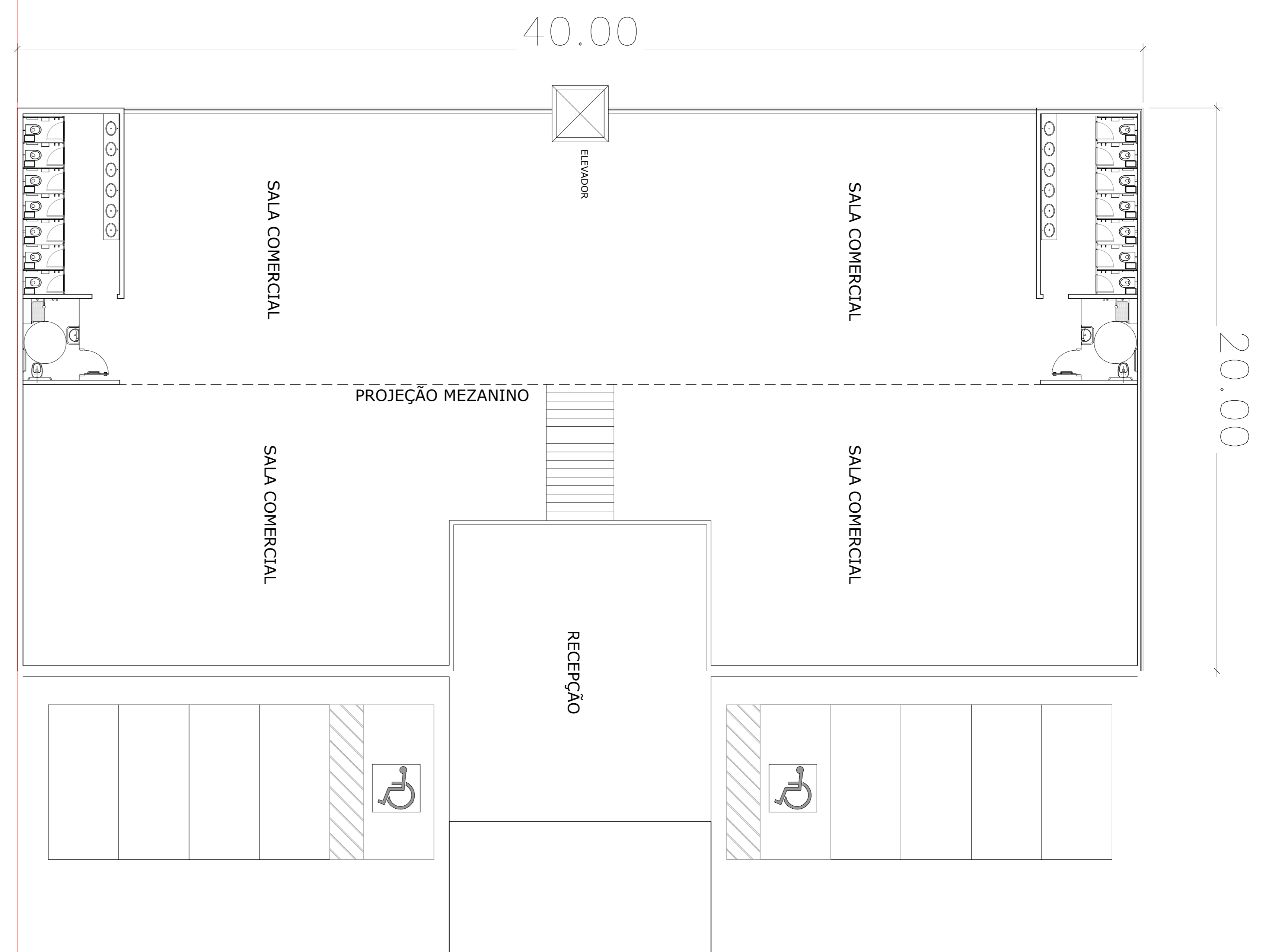

**PISTA DE POUSO**



**1** PLANTA PREDIO ADM  
ESCALA: 1/200

**LOCALIZAÇÃO**

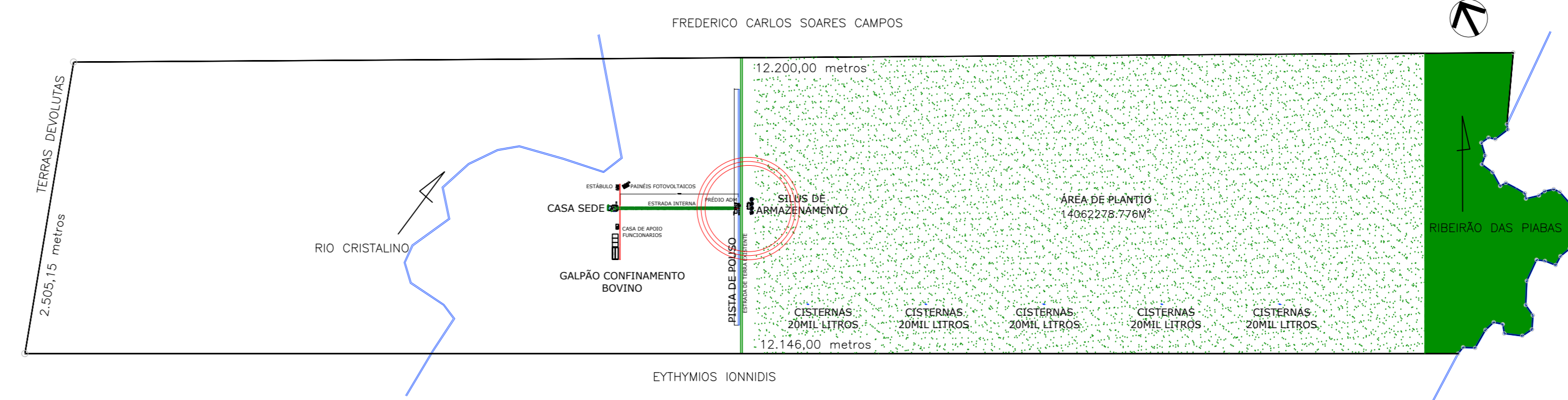

**3** LOCALIZAÇÃO  
ESCALA: 1/200

**IDEALIZA**  
ARQUITETURA

Av. João Manoel 600 - Sala 801 B Arujá SP  
E-mail: projetos@idealiza.arq.br Tel.: 11 94721-2693

ASS: INTERESSADO ERA SERVICE CONSULTORIA EMPRESARIAL LTDA	ASS: RESPONSÁVEL TÉCNICO: NATHALIA COUTINHO CAU: A67701-9
<b>EMPREENDIMENTO</b>	<b>CLIENTE</b>
<b>Projeto de Arquitetura Fazenda Vista Alegre</b>	<b>ERA</b> <b>ERA Service Consultoria Empresarial LTDA</b>
Local: Cocalinho - Mato Grosso	Piso: TÉRREO
Matricula: 5.068	INCRA: 901.075.065.048-0
Projeto: Projeto de Arquitetura	assunto: Projeto de Arquitetura e Viabilidade
Desenho: Arq Nathalia Coutinho	etapa do projeto: Projeto de executivo
escala: INDICADA	data: 25.01.21
revisão: 00	<b>3/4</b>

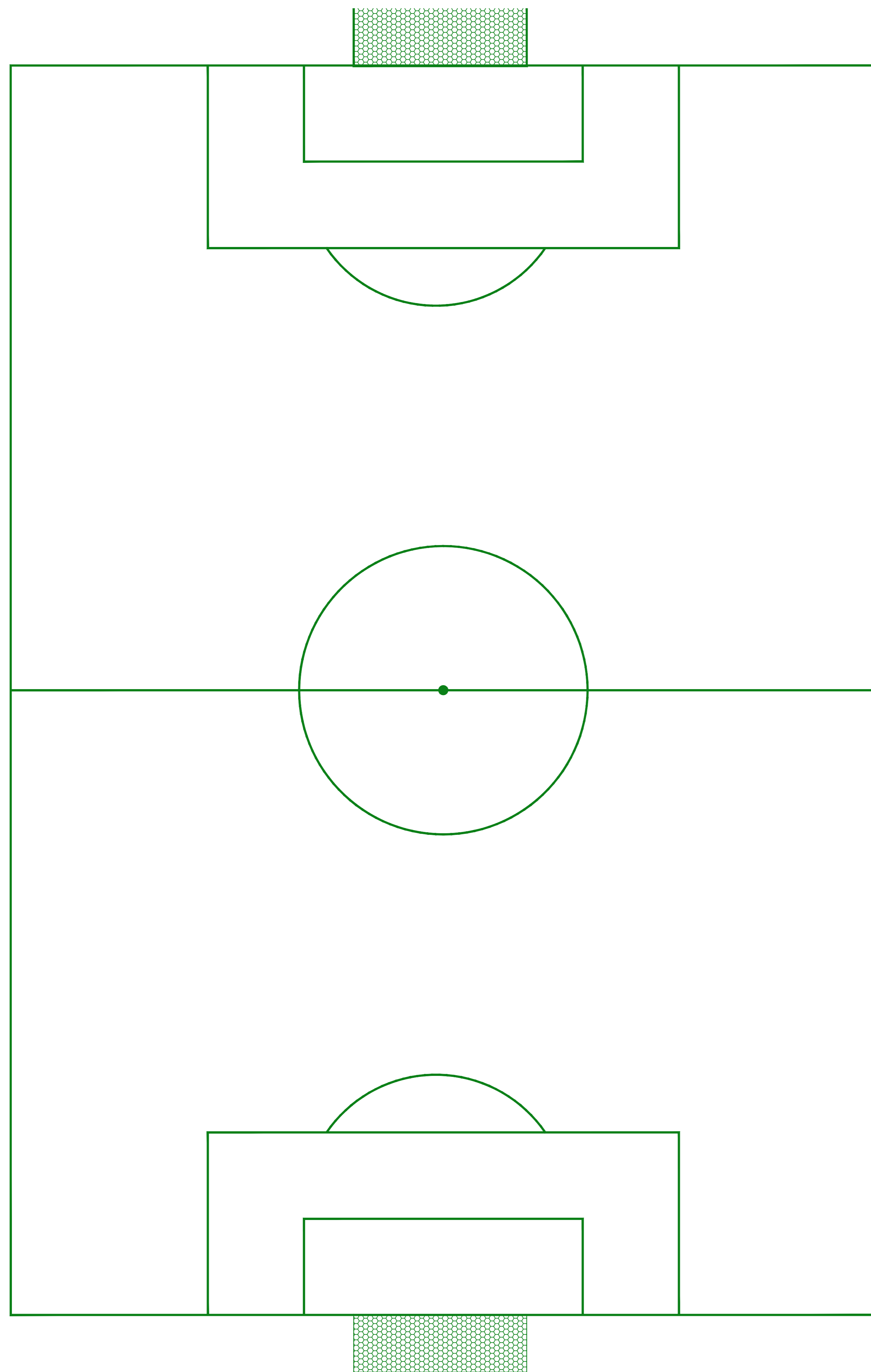

**1** PLANTA CAMPO FUTEBOL  
ESCALA: 1/200

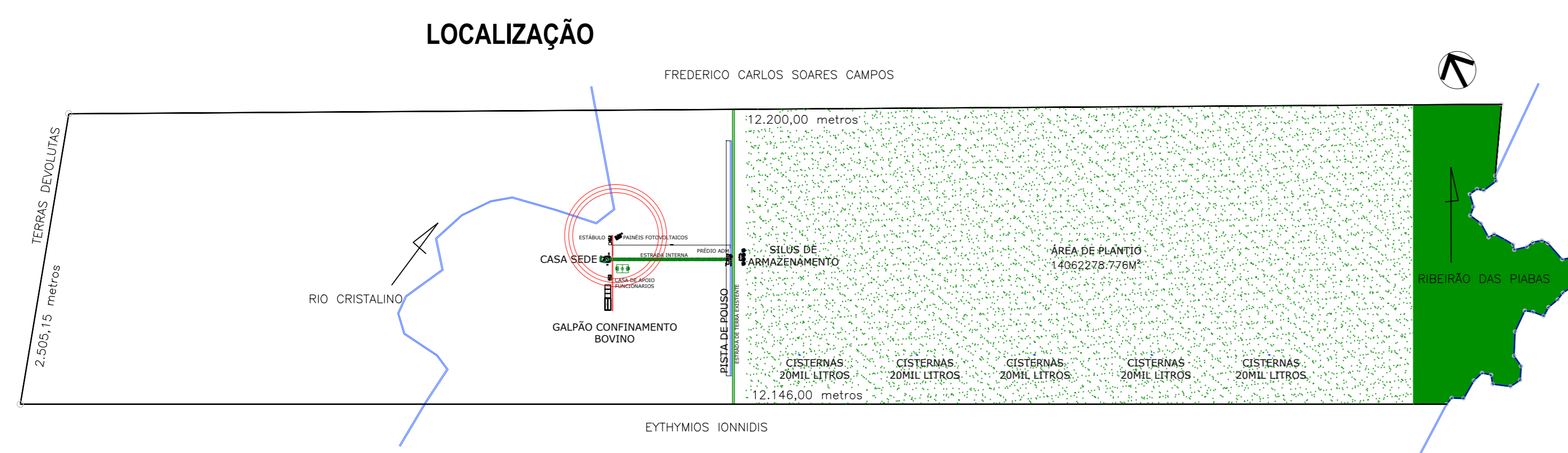

**3** LOCALIZAÇÃO  
ESCALA: 1/200

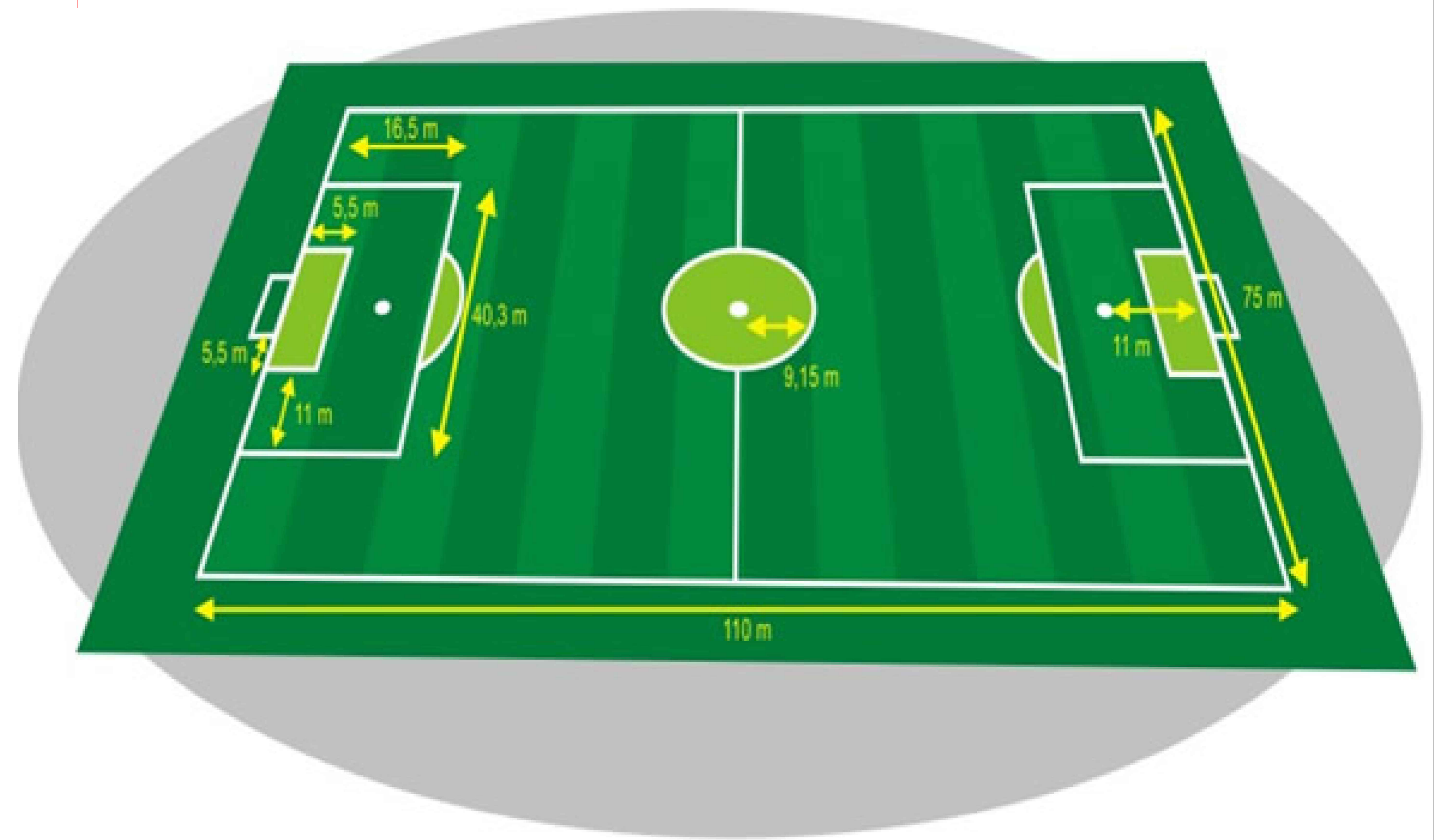

<p>Av. João Manoel 600 - Sala 801 B Arujá SP E-mail: projetos@idealiza.arq.br Tel.: 11 94721-2693</p>			
revisão	00	06.03.21	Emissão inicial
revisão	data	descrição	
ASS: INTERESSADO ERA SERVICE CONSULTORIA EMPRESARIAL LTDA	ASS: RESPONSÁVEL TÉCNICO: NATHALIA COUTINHO CAU: A67701-9		
EMPREENDIMENTO		CLIENTE	
Projeto de Arquitetura Fazenda Vista Alegre		<p>ERA Service Consultoria Empresarial LTDA</p>	
Local:	Cocalinho - Mato Grosso	Piso:	TÉRREO
Matrícula:	5.068	INCRA:	901.075.065.048-0
Projeto:	Projeto de Arquitetura	assunto:	Projeto de Arquitetura e Viabilidade
Desenho:	Arq Nathalia Coutinho	etapa do projeto:	Projeto de executivo
escala:	INDICADA	data:	25.01.21
		revisão:	00
			<b>3/4</b>

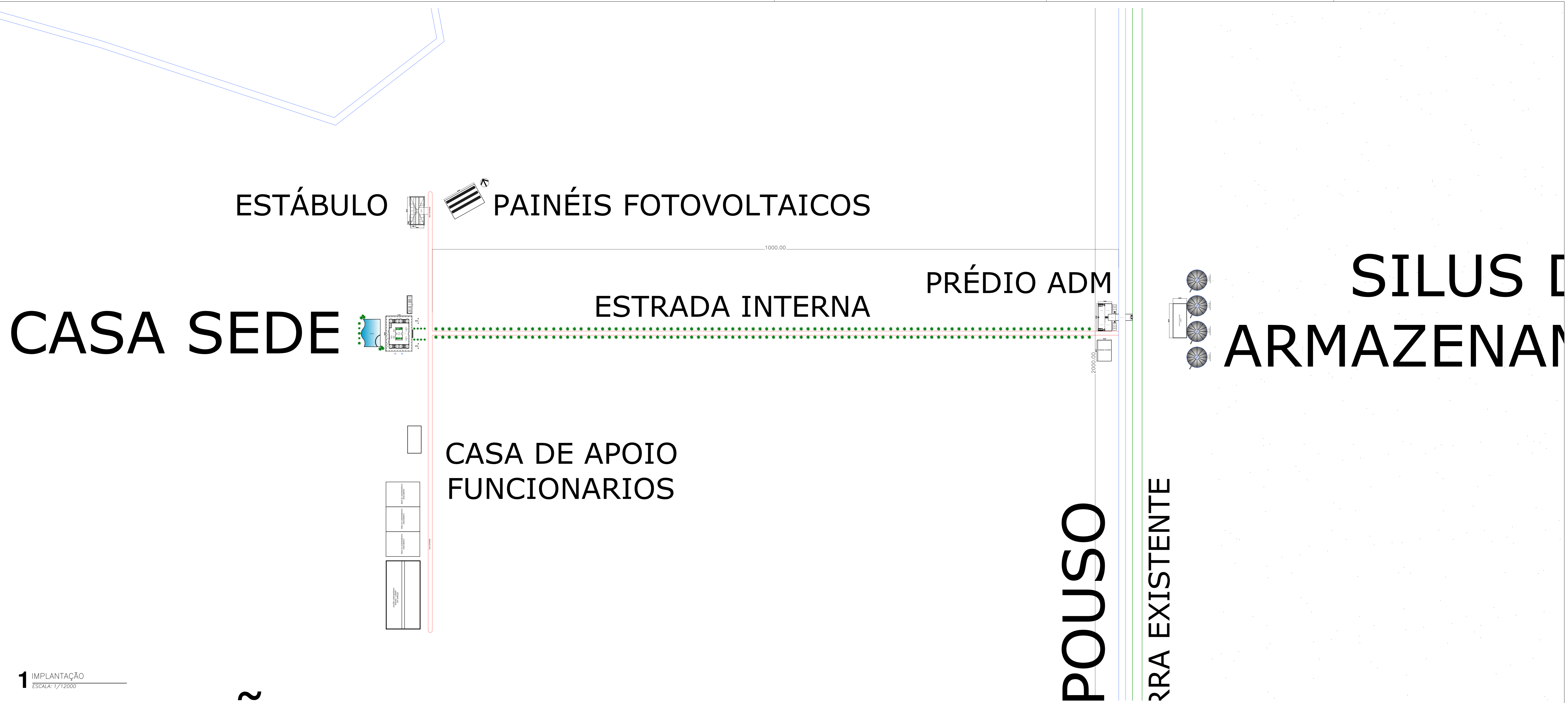

1 IMPLANTAÇÃO  
ESCALA: 1/12000



2 FOTOS SITUAÇÃO ATUAL  
ESCALA:

 Av. João Manoel 600 - Sala 801 B Arujá SP E-mail: projetos@ideliza.arq.br Tel.: 11 94721-2693		
00	06.03.21	Emissão inicial
revisão	data	descrição
ASS: INTERESSADO ERA SERVICE CONSULTORIA EMPRESARIAL LTDA	ASS: RESPONSÁVEL TÉCNICO: NATHALIA COUTINHO CAU: A67701-9	
EMPREENDIMENTO	CLIENTE	
Projeto de Arquitetura Fazenda Vista Alegre	 ERA Service Consultoria Empresarial LTDA	
Local: Cocalinho - Mato Grosso	Piso: TERREO	
Matricula: 5.068	INCRA: 901.075.065.048-0	
Projeto: Projeto de Arquitetura	assunto: Projeto de Arquitetura e Viabilidade	
Desenho: Arq Nathalia Coutinho	etapa do projeto: Projeto de executivo	folha nº:
escala: INDICADA	data: 25.01.21	revisão: 00
		<b>1/4</b>