PROGRAMMA
Nicolaes Tulp Symposium

NICOLAES TULP SYMPOSIUM

AMSj knmg DISTRICT AMSTERDAM / NOORD-HOLLAND Amsterdam UMC

2 november 2026

ZEVENDE EDITIE

Introductie

Van harte welkom op het Nicolaes Tulp Symposium!

Het is ons een groot genoegen u te mogen verwelkomen. Sinds de eerste editie in 2019 is het symposium steeds verder gegroeid. Dit jaar wordt het symposium georganiseerd door het Amsterdam Medical Student Journal (AMSj) en het KNMG district Amsterdam/Noord-Holland, in samenwerking met Amsterdam UMC. Deze zevende editie wordt op een bijzondere locatie gehouden: het Chirurgisch Theater in de Universiteitsbibliotheek van de Universiteit van Amsterdam. Deze zaal werd in 1901 geopend door Jacob Rotgans en destijds gebruikt als operatiekamer met tribunes. Later werden er in deze zaal colleges chirurgie gegeven. Eind 2025 is het gerenoveerde Chirurgisch Theater heropend.

Het Nicolaes Tulp Symposium biedt ook dit jaar een podium aan drie geselecteerde kandidaten om hun wetenschappelijk onderzoek te presenteren onder leiding van dr. Gabor Linthorst. De kandidaten krijgen ieder beperkte spreektijd om hun onderzoek op overtuigende wijze te presenteren, gevolgd door vragen van de jury en het publiek. Naast eer en roem maken deelnemers ook kans op de Onderzoeksprijs van het Amsterdam Medical Student journal ter waarde van €1000. Graag willen wij in dit voorwoord alle gemotiveerde studenten bedanken voor hun waardevolle inzendingen.

In tegenstelling tot voorgaande jaren zal tijdens deze editie geen Onderzoeksprijs worden uitgeloofd door het KNMG district Amsterdam/Noord-Holland. In plaats daarvan zal een zeer ervaren onderzoeker, prof. dr. Joost Wiersinga, ons meenemen in de laatste stand van zaken over post-acute infectie syndromen. Naast onderzoeker is prof. dr. Joost Wiersinga ook internist-infectioloog, hoogleraar interne geneeskunde (in het bijzonder translationele infectieziekten), hoofd sectie infectieziekten en staflid Center for Experimental Molecular Medicine (CEMM).

Het wordt ongetwijfeld een spannende avond voor de kandidaten, hun familie, vrienden en collega's in de zaal. We sluiten de avond af met de prijsuitreiking van de AMSj Onderzoeksprijs, gevolgd door een feestelijke borrel.

We wensen u een inspirerende en onvergetelijke avond!

NICOLAES TULP SYMPOSIUM

AMSj knmg DISTRICT AMSTERDAM / NOORD-HOLLAND Amsterdam UMC

Programma

18.00 uur	Inloop met eten en drinken
19.00 uur	Opening door dr. G.E. (Gabor) Linthorst
19.15 uur	**Florine van Driessen**, BSc *Antibiotica zonder recept in afgelegen gebied in Cambodja: ethische spanningen vanuit het perspectief van bewoners, medicijnverkopers en zorgverleners*
19.30 uur	**Hannah ter Linden**, MSc *De schedel als eigen landkaart: nieuwe 3D SLAM-navigatie voor laterale schedelbasischirurgie*
19.45 uur	**Órla Post**, BSc *Klinisch redeneren: van basis naar bedside*
20.00 uur	Pauze met koffie, thee en wat lekkers
20.30 uur	**Prof. dr. J.W. (Joost) Wiersinga** *Lang na de infectie: post-acute infectiesyndromen (PAIS)*
21.00 uur	Prijsuitreiking en afsluiting
21.15 uur	Borrel

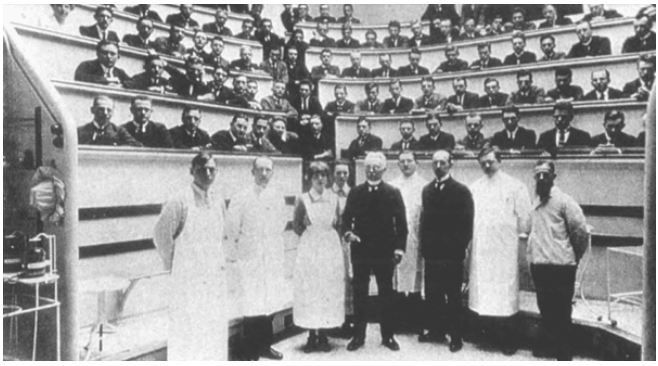

Het Chirurgisch Theater in de twintigste eeuw

Organisatie

Amsterdam Medical Student journal (AMSj)

Het Amsterdam Medical Student journal (AMSj) is een medisch wetenschappelijk tijdschrift voor en door geneeskundestudenten van Amsterdam UMC. AMSj biedt studenten een uniek platform om zelf verricht wetenschappelijk onderzoek te publiceren. Ons doel is om geneeskundestudenten al vroeg in hun opleiding te enthousiasmeren voor wetenschappelijk onderzoek en hen vaardigheden te laten ontwikkelen op dit gebied. De inhoud van het blad wordt beoordeeld en geschreven door de redactie, bestaande uit 25 student-reviewers gekoppeld aan individuele staf-reviewers (artsen, stafleden of onderzoekers). Studenten uit alle jaarlagen kunnen hun onderzoek indienen bij AMSj. Deze inzendingen ondergaan vervolgens peer-review door de student-reviewers, welke worden begeleid door de bijbehorende staf-reviewers. Vier keer per jaar komt er een editie uit. Deze worden verspreid onder de studenten van beide locaties en zijn online beschikbaar. Hiernaast reikt het AMSj jaarlijks een onderzoeksprijs uit. Ook dit jaar gaat deze (geld)prijs naar excellent onderzoek, uitgevoerd tijdens de opleiding geneeskunde.

KNMG District Amsterdam/Noord-Holland

De Koninklijke Nederlandsche Maatschappij tot bevordering der Geneeskunst (KNMG) maakt zich sinds 1849 sterk voor de kwaliteit van de medische beroepsuitoefening en de volksgezondheid. Op lokaal en regionaal niveau zorgt KNMG District Amsterdam/Noord-Holland voor de verbinding van medische professionals en studenten uit de omgeving, zodat laagdrempelig kennis en contacten kunnen worden uitgewisseld. Naast het ondersteunen van haar leden in de beroepsuitoefening, stimuleert KNMG District Amsterdam/Noord-Holland ontwikkeling in de breedste zin van het woord. In tegenstelling tot voorgaande jaren zal dat tijdens deze editie geen Onderzoeksprijs worden uitgeloofd. In plaats daarvan zal een zeer ervaren onderzoeker, prof. dr. Joost Wiersinga, ons meenemen in de laatste stand van zaken over post-acute infectie syndromen.

Sprekers AMSj Onderzoeksprijs

Florine van Driessen, BSc



Mijn naam is Florine van Driessen, ik heb onlangs mijn bachelor afgerond. Al jong wilde ik begrijpen hoe mensen in verschillende contexten leven en keuzes maken. Daarom ligt mijn hart bij kwalitatief onderzoek, waarin nieuwsgierigheid helpt te doorgronden wat op het eerste gezicht onduidelijk is. Wie niet begrijpt waarom mensen handelen zoals ze handelen, kent hun context nog niet. Die context onderzocht ik in Siem Pang, Cambodja. In dit afgelegen gebied interviewde ik dertig medicijnverkopers, zorgverleners en dorpsbewoners over ethische spanningen rond de verkoop van antibiotica zonder recept. Antibioticaresistentie is een wereldwijd probleem: we riskeren een tijd waarin infecties onbehandelbaar zijn. Deze spanningen helpen verklaren waarom verkopers antibiotica geven, dorpsbewoners erom vragen en hoe zorgverleners met een publieke én private praktijk hiermee omgaan. Dit inzicht kan bijdragen aan effectievere interventies, omdat die beter aansluiten bij de leefwereld van mensen.

Hannah ter Linden, MSc



Mijn naam is Hannah ter Linden en ik werk als ANIOS KNO in het Amsterdam UMC. Mijn wetenschappelijke stage deed ik bij de afdeling KNO/Hoofd-halschirurgie van het Brigham and Women's Hospital, Harvard Medical School, in Boston. Bij operaties aan de laterale schedelbasis via de middelste schedelgroeve liggen de aangezichtszenuw, het slakkenhuis en de inwendige halsslagader op millimeters afstand. Huidige navigatiesystemen vereisen externe trackingapparatuur, een gefixeerd hoofd en soms invasieve markers. Wij onderzochten een alternatief: SLAM-navigatie (Simultaneous Localization and Mapping). Deze techniek bouwt op basis van endoscopische beelden een 3D-model van het operatiegebied. Dat model wordt gekoppeld aan de CT-scan met behulp van natuurlijke anatomische herkenningspunten. Zo wordt de schedel zijn eigen landkaart. Extra apparatuur is niet nodig en het systeem past zich voortdurend aan bewegingen aan. Met een gemiddelde afwijking van 2,7 mm toonden we aan dat deze methode technisch haalbaar is.

Sprekers AMSj Onderzoeksprijs

Órla Post, BSc



Mijn naam is Órla Post, 23 jaar en vierdejaars geneeskundestudent bij de Vrije Universiteit Amsterdam. Vanwege mijn passie en affiniteit voor medisch onderwijs heb ik vorig jaar mijn wetenschappelijke stage met veel plezier gedaan bij de Huisartsgeneeskunde, sectie studentenonderwijs. Ik deed onderzoek naar de ontwikkeling van adaptieve expertise in klinisch redeneren binnen de bachelor geneeskunde. Klinisch redeneren is de kern van het artsenvak. Artsen moeten niet alleen efficiënt kennis toepassen, maar ook flexibel kunnen redeneren in complexe en onbekende situaties. Hiervoor hebben ze adaptieve expertise nodig. In onze studie onder VU-studenten hebben we de ontwikkeling van adaptieve expertise in klinisch redeneren in kaart gebracht, middels een vragenlijst en door in gesprek te gaan met studenten. Onze bevindingen bieden handvatten om het onderwijs in klinisch redeneren te versterken. Want een goede arts kent niet alleen de antwoorden, maar vindt ze ook als ze er nog niet zijn.

Overzicht

Florine van Driessen, BSc
Antibiotica zonder recept in afgelegen gebied in Cambodja: ethische spanningen vanuit het perspectief van bewoners, medicijnverkopers en zorgverleners

Hannah ter Linden, MSc
De schedel als eigen landkaart: nieuwe 3D SLAM-navigatie voor laterale schedelbasischirurgie

Órla Post, BSc
Klinisch redeneren: van basis naar bedside

Met speciale dank aan

Voorzitter

Dr. G.E. (Gabor) Linthorst

Gastspreker

Prof. dr. J.W. (Joost) Wiersinga

Juryleden

Dr. J.E. (Jurgen) Seppen	AMSj Onderzoeksprijs
Prof. dr. L.M.C. (Lucres) Nauta-Jansen	AMSj Onderzoeksprijs
Prof. dr. T. (Tommy) Pattij	AMSj Onderzoeksprijs

Ereleden NTS

Prof. dr. J.H. (Jan Hindrik) Ravesloot
Harriet Booij-Venekamp
Janneke van der Flier-Stapel

Organisatie

Serhat Ciftci	AMSj
Hannah van der Giessen	AMSj
Lea Palladino	AMSj
Pheck Hwa Soo	KNMG District A'dam/NH
Dwayne Naves	KNMG District A'dam/NH

Locatie

Universiteitsbibliotheek Universiteitskwartier UvA,
Vendelstraat 2, 1012 XX Amsterdam

Nicolaes Tulp Symposium 2026

https://amsj.nl
https://www.knmg.nl/overzicht-districten/amsterdam-noord-holland/informatie.htm

https://nicolaestulpsymposium.nl
info@nicolaestulpsymposium.nl