

SÃO LUÍS 2026

21ª COPA DO BRASIL
FUTEBOL DE MESA - 12 TOQUES
5 A 7 DE SETEMBRO DE 2026
SÃO LUÍS-MA

ORGANIZAÇÃO:



FEDERAÇÃO
MARANHENSE
DE FUTEBOL
DE MESA



REALIZAÇÃO:

CONFEDERAÇÃO
BRASILEIRA
DE FUTEBOL
DE MESA



PROMOÇÃO:

SÃO LUÍS
SHOPPING
CENTER
MARANHÃO

CANAL OFICIAL:



MUNDO
BOTONISTA
CRÔNICA
ESPORTIVA

São LUÍS 2026

Convite	3
Cidade	4
Passeio	5
Local dos jogos	6
Sugestão de hospedagem	7
Programação	8
Forma de disputa e premiação	9
Atribuição de vagas	10
Quadro de vagas	11
Inscrições	12
Identidade visual	13
Cartaz de divulgação	14



CONVITE

Às federações filiadas à CBFM.

A Federação Maranhense de Futebol de Mesa, por meio da diretoria executiva da regra 12 toques, convida os atletas e clubes filiados para a 21ª Copa do Brasil Individual de Futebol de Mesa da regra 12 Toques nas categorias Adulto e Máster.

A competição ocorrerá na cidade de São Luís-MA, de 05 a 07 de setembro de 2026, nas dependências do SÃO LUÍS SHOPPING, um dos mais tradicionais centros comerciais e de lazer da cidade, na Av. Prof. Carlos Cunha, 1000 Jaracaty, São Luís - MA, 65076-907.

O evento será realizado pela CBFM e organizado pela Federação Maranhense de Futebol de Mesa. Sejam todos muito bem-vindos e que tenhamos um excelente campeonato!

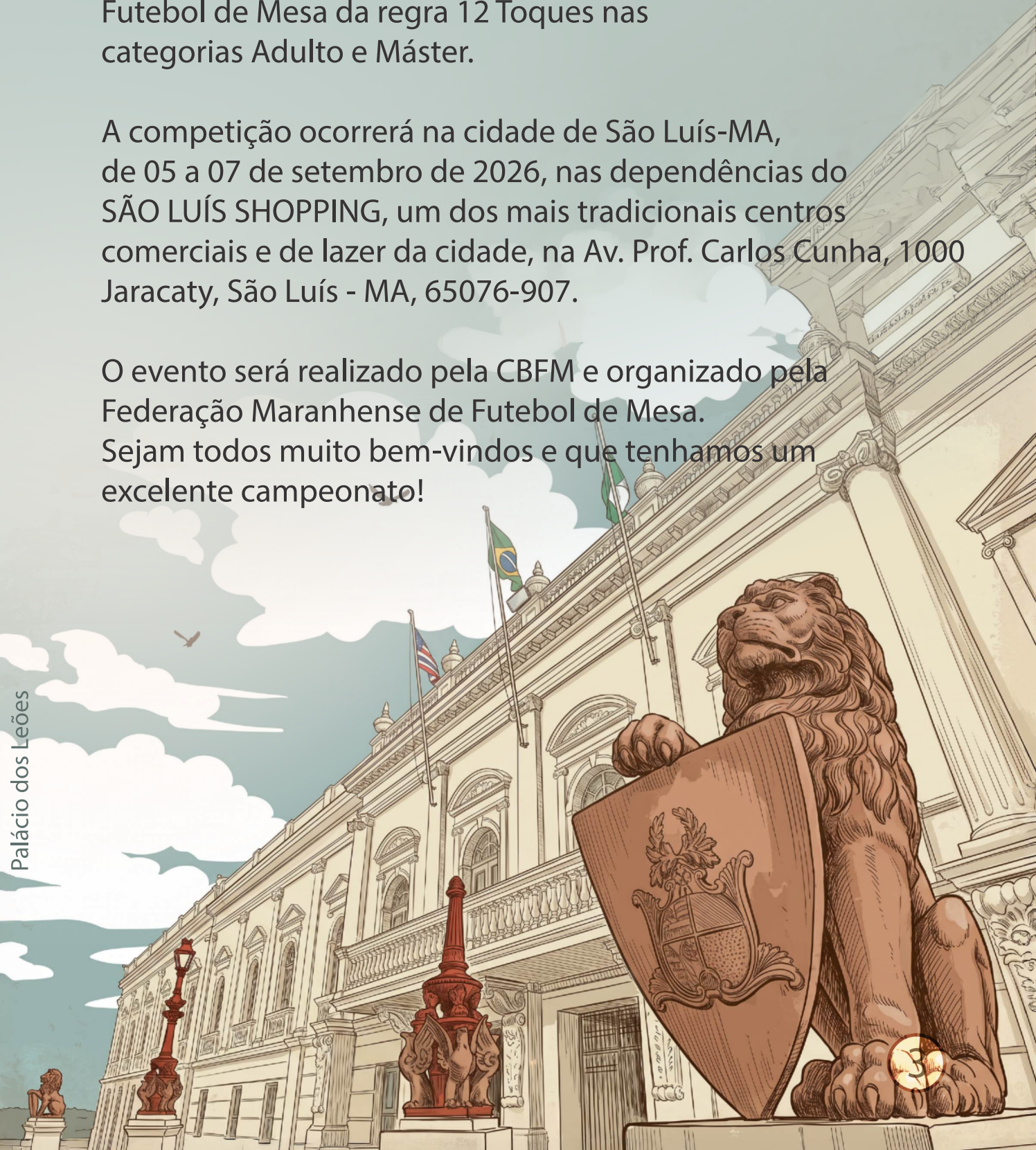

A CIDADE

São Luís é a capital do estado do Maranhão. Está localizada na ilha Upaon-Açu (termo que, na língua dos índios tupinambás, significa "Ilha Grande"), no Atlântico Sul, entre as baías de São Marcos e São José de Ribamar. Apesar de ter sido fundada pelos franceses, foram os portugueses quem colonizaram a ilha de modo a construir uma cidade adaptada às condições de vida nos trópicos.

O seu Centro Histórico, que guarda os testemunhos dessa época, foi incluído no Lista do Patrimônio Mundial da UNESCO por suas características únicas e extraordinárias.



Marca registrada de São Luís, os belos azulejos que revestem as fachadas dos casarões renderam-na o apelido de "cidade dos palácios de porcelana". É o maior conjunto arquitetônico de azulejos portugueses da América Latina. Outrora utilizados como decoração interior, no Maranhão os azulejos passaram para o lado de fora, onde além de proteger da umidade, refletem o sol intenso dos trópicos e ajudam a conservar mais fresco o interior dos edifícios. Uma original adaptação dos hábitos europeus aos trópicos, o que torna São Luís uma cidade ainda mais única.

PASSEIO

DEPOIS DA ÚLTIMA PALHETADA, O PARAÍSO ESPERA POR VOCÊ!

Atleta, você que virá a São Luís para a disputa da Copa do Brasil de Futebol de Mesa 2026. Mas, entre um gol e outro, que tal planejar a jogada mais inesquecível da sua vida fora das mesas?

O Maranhão não é apenas o palco da nossa competição; é um destino que transborda cultura, história e belezas naturais que parecem pinturas. Se você virá com a família, a experiência se torna ainda mais especial.

Não saia da "Ilha do Amor" sem antes sentir a brisa na Avenida Litorânea. As praias do Calhau e São Marcos são paradas obrigatórias para um banho de mar revigorante e uma gastronomia espetacular. Venha viver o pôr do sol no Espigão, o final de tarde mais charmoso da cidade.

LENÇÓIS MARANHENSES: O DESERTO DE ÁGUAS CRISTALINAS

A apenas algumas horas de São Luís, você encontra o único deserto do mundo com milhares de lagoas de água doce. Setembro é o momento perfeito: as lagoas estão em seu esplendor máximo, com águas mornas e transparentes entre dunas de areia branca infinita.

Dunas de areia em Tutóia nos Lençóis Maranhenses



CONFEDERAÇÃO BRASILEIRA DE FUTEBOL DE MESA
fundada em 17 de setembro de 1962 - CNPJ nº 24.379.970/0001-99





LOCAL DO EVENTO

Consolidado como um dos principais centros de compras, lazer e serviços do Maranhão, o São Luís Shopping celebra sua trajetória como um ponto de encontro vital para as famílias maranhenses e turistas. Localizado estrategicamente no bairro do Jaracati, o empreendimento une uma infraestrutura moderna e a diversificação que atende desde o consumo de luxo até serviços essenciais do dia a dia.

O lazer é um dos pilares do São Luís Shopping. O complexo conta com o Cinépolis, uma das maiores redes de cinema do mundo, oferecendo salas com tecnologia de ponta e conforto premium. Além disso, o shopping expandiu recentemente sua vocação para eventos com o São Luís Hall, um novo espaço versátil destinado a grandes shows, feiras e convenções, reforçando o papel do shopping como epicentro cultural da cidade. Na gastronomia, a praça de alimentação oferece um leque variado que vai do fast-food às opções de culinária regional e internacional, proporcionando experiências completas para todos os paladares.



HOSPEDAGEM

São Luís oferece diversas opções de hospedagem para todos os perfis de viajantes. Organizamos uma lista com boas alternativas para quem busca conforto e sofisticação.



Ibis Hotel São Luís

Av. dos Holandeses, 10 - QD 11
Lot. São Marcos
Telefone: (98) 3311-4060



Litorânea Praia Hotel

Av. Litorânea, 10
Praia do Calhau
Telefone: (98) 3213-3200



Calhau Praia Hotel

Av. Litorânea, 1
Praia do Calhau
Telefone: (98) 3311-1133



Pousada Litorânea

Av. Litorânea, 1983
Praia do Calhau
Telefone: (98) 3011-8583



PROGRAMAÇÃO

Sábado: 05/09

10h - Recepção dos atletas;

12h - Aferição dos Goleiros;

13h30 - Solenidade de Abertura

14h às 17h30 - 1ª Fase (7 rodadas / Másters e Adultos)

Domingo: 06/09

8h30 às 12h30 - início 2ª Fase (8 rodadas / Másters) 1ª e 2ª divisões

14h às 18h - início 2ª Fase (8 rodadas / Adultos) 1ª e 2ª divisões

Segunda: 07/09

8h30 às 12h - (7 rodadas finais / Másters e Adultos) 1ª e 2ª divisões

12h às 12h30 - Premiação e encerramento

+20H
DE CONTEÚDO
AO VIVO

comandado pelo mestre de cerimônias Jeferson Carvalho, o canal MUNDO BOTONISTA OFICIAL no Youtube fará a cobertura completa dos três dias da Copa do Brasil em São Luís 2026, com transmissões ao vivo, debates, análises dos principais jogos, promoções e entrevistas com grandes estrelas do futebol de mesa nacional.



MUNDO[®]
BOTONISTA



FORMA DE DISPUTA

FASE CLASSIFICATÓRIA: Tanto na categoria Adulta quanto na Máster, os 32 participantes são divididos em 4 grupos de 8 botonistas cada.

Os 4 mais bem colocados de cada grupo classificam-se para a disputa da primeira divisão. Os demais jogam a segunda divisão.

FASE DECISIVA: A partir daí, os 16 atletas jogam todos contra todos. Ao final das 15 rodadas, sagra-se campeão aquele que tiver somado a maior quantidade de pontos. Caso dois ou mais botonistas terminem empatados em pontos, usar-se-ão suas campanhas na fase classificatória como critério de desempate.

Obs.: A mesma fórmula vale para primeira e segunda divisões nas categorias Adulto e Máster.

PREMIAÇÃO

1ª e 2ª DIVISÕES (Adulto e Máster):

Troféus: Campeão, vice e 3º lugar

Medalhas: 4º ao 8º lugar



ATRIBUIÇÃO DE VAGAS

A distribuição das vagas é atribuição da Diretoria 12 toques da CBFM (Confederação Brasileira de Futebol de Mesa), baseada em critérios como o histórico da participação de cada federação em eventos anteriores e número de praticantes federados em cada estado.

A entidade será também responsável pelo remanejamento das vagas não preenchidas, de acordo com as demandas apresentadas nas listas prévias, obedecendo à ordem de colocação dos atletas enviada pelas federações em seus rankings.

As vagas destinadas às federações estaduais são embasadas em dados estatísticos dos últimos eventos realizados, mas novas federações podem ser convidadas, caso existam vagas disponíveis.





VAGAS DESTINADAS A CADA ESTADO

	Adulto	Máster
Alagoas	1	1
Amazonas	1	1
Bahia	1	1
Ceará	1	1
Distrito Federal	1	1
Espírito Santo	1	1
Goiás	1	1
Maranhão	2	2
Mato Grosso do Sul	1	1
Minas Gerais	1	1
Pará	1	1
Paraíba	1	1
Paraná	2	2
Pernambuco	3	3
Piauí	1	1
Rio de Janeiro	3	3
Rio Grande do Norte	1	1
Rio Grande do Sul	2	2
Santa Catarina	1	1
São Paulo	4	4
Sergipe	1	1
Campeão 2025	1	1
TOTAL:	32	32

INSCRIÇÕES

As inscrições devem ser pagas exclusivamente pelas federações estaduais, relacionando todos os seus atletas inscritos em uma planilha específica, (integralmente preenchida) com os seguintes dados:

1. Nome completo
2. Apelido (nome de guerra)
3. Data de nascimento
4. CPF
5. Clube
6. Categoria

**taxa
de inscrição**
R\$300
**até dia 10/07
às 18h**

DADOS PARA PAGAMENTO:

Flávio Nycholas Carvalho do Vale por meio da **Chave PIX:**

copadobrasil2026.maranhao@hotmail.com

As inscrições deverão ser feitas através da planilha e enviadas para os e-mails:

cbfm.vp12toques@gmail.com

copadobrasil2026.maranhao@hotmail.com

juntamente com os comprovantes de pagamentos dentro do prazo de inscrições (até 18h do dia 10/07/2026).

O prazo de devolução do valor da inscrição, em caso de desistência, será até 18h do dia 27/08/2026.

IDENTIDADE VISUAL

O logotipo adota uma estética contemporânea com toques clássicos, utilizando um formato de "selo" ou "adesivo" (com um contorno escuro que envolve a tipografia). Essa escolha permite que a marca seja aplicada com clareza em diversos materiais, desde uniformes de atletas até troféus e redes sociais, mantendo sempre a legibilidade.

Paleta de Cores:

A escolha das cores evoca uma sensação de sofisticação e solidez. Creme/Pergaminho, a cor principal do texto, remete à areia clara das praias do Maranhão e à preservação histórica dos casarões coloniais. O fundo escuro oferece um contraste alto, conferindo um ar sereno e de oficialidade ao evento. Na versão vertical do logo, observa-se um leve gradiente que traz profundidade, sugerindo a transição da luz solar sobre as dunas ao entardecer.



Tipografia e Simbolismo:

A fonte escolhida é o ponto central da identidade. As curvas acentuadas na letra "S" e nos números 2026 remetem à sinuosidade das dunas dos Lençóis Maranhenses e ao movimento das ondas do litoral de São Luís.

A substituição da letra "U" por um escudo heráldico é uma escolha estratégica. Ela simboliza a proteção, a história colonial da "Cidade dos Azulejos" e a própria natureza competitiva do futebol de mesa, onde o escudo representa a agremiação e a defesa do atleta.



21ª COPA DO BRASIL DE FUTEBOL DE MESA
REGRA 12 TOQUES 5 A 7 DE SETEMBRO DE 2026

São LUÍS 2026

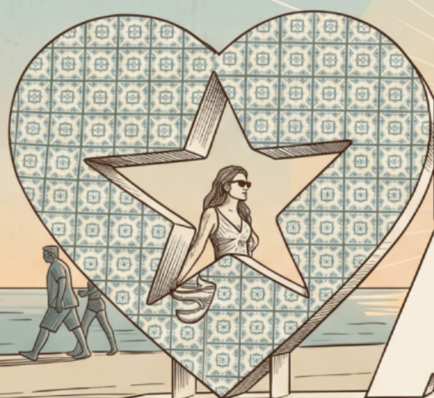

ILHA DO AMOR

ORGANIZAÇÃO:



FEDERAÇÃO
MARANHENSE
DE FUTEBOL
DE MESA

REALIZAÇÃO:



CONFEDERAÇÃO
BRASILEIRA
DE FUTEBOL
DE MESA

PROMOÇÃO:



SÃO LUÍS
SHOPPING

SÃO LUÍS
SHOPPING
CENTER
MARANHÃO

CANAL OFICIAL:



MUNDO
BOTONISTA
CRÔNICA
ESPORTIVA