

LA MASSIMA SICUREZZA PER LA TUA CASA



THINK AND CHOOSE FAIP

UN PARTNER LEALE,
AL TUO FIANCO
IN OGNI SITUAZIONE





Indice

L'azienda	7
Perchè scegliere FAIP	9
Sicurezza	13
Particolari che fanno la differenza	14
Prestazioni	15
Collezioni	18
Extra	20
Extra plus	26
Confort Clima	32
Blindovetro Confort Clima	38
Confort	44
Special Confort	50
Blindovetro Confort	56
Extreme	62
Cerniere a scomparsa	68
La nostra gamma	82
Sopraluce e fiancoluce	116
Dimensioni certificate	120
Telai e controtelai	124
Battute a soglia	125
Componenti	126
Defender magnetico	127
Serrature	128
uscite di sicurezza	132
Cilindri	134
Maniglie e pomoli	136

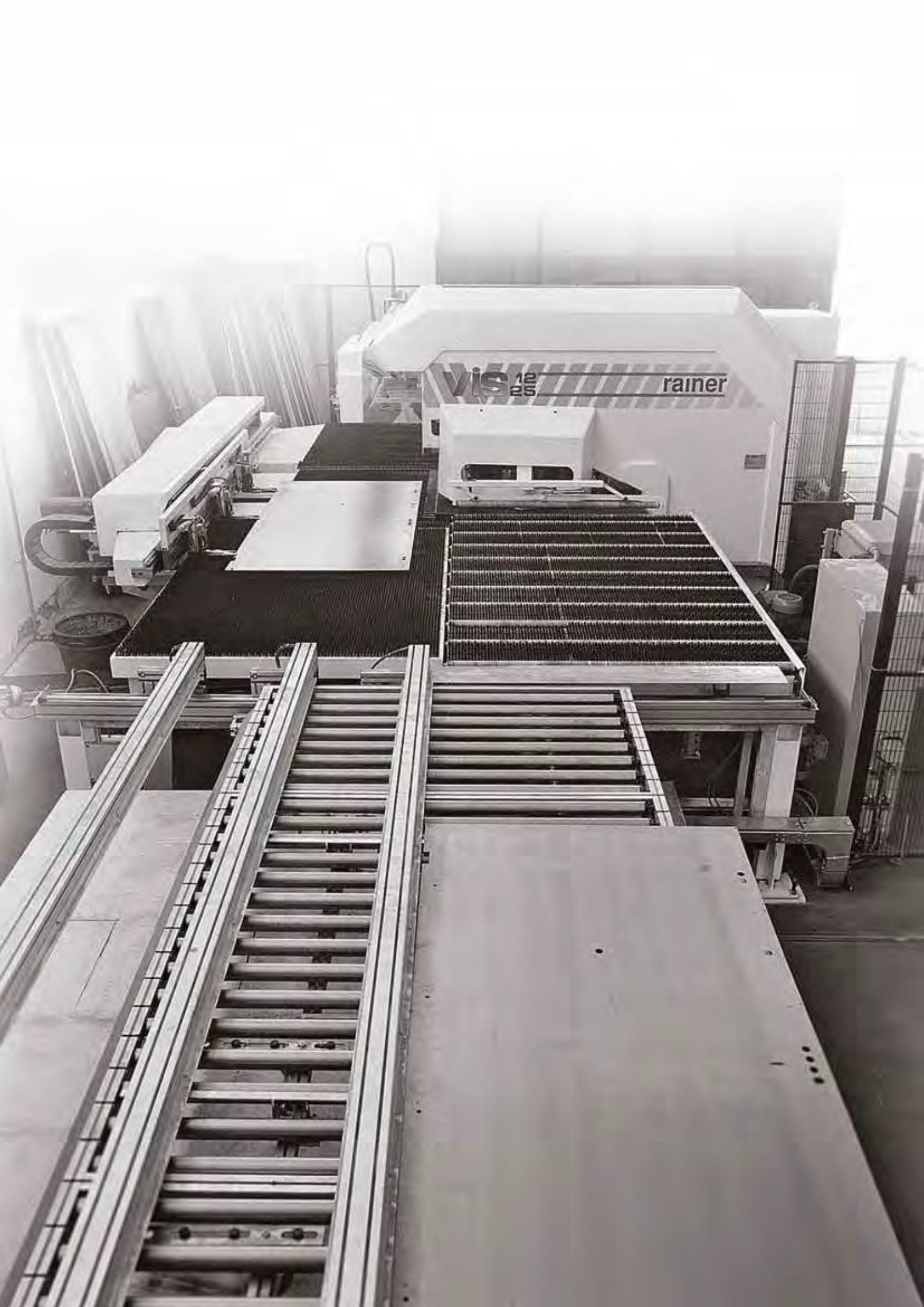

L'azienda FAIP

L'azienda nasce nel 1995 avvalendosi di un'esperienza ventennale maturata dai Soci fondatori. Nel corso dell'attività di produzione di porte blindate, la FA.I.P. si è sempre contraddistinta nel perseguire la ricerca dell'eccellenza nei prodotti, al fine di soddisfare le esigenze dei propri Clienti.

L'utilizzo di macchinari altamente tecnologici, la selezione e l'addestramento del personale, trasparenza, lealtà, coerenza, flessibilità e rispetto delle regole, sono state le linee guida che hanno consentito all'azienda, simbolo di una realtà in crescita, di affermarsi sul mercato. Oggi la nostra azienda sposta il proprio desiderio nel voler produrre prodotti avanzati ma anche con un design all'avanguardia, sperimentando nuovi materiali ed abbinamenti. L'obiettivo è quello di portare la porta blindata a essere non più solamente elemento di sicurezza, ma anche e soprattutto elemento di arredo.

CERTIFICAZIONI PRODOTTI:

Ogni nostro modello ha superato tutti i test previsti dalla normativa Europea UNI EN, eseguiti presso organismi riconosciuti ed autorizzati, ottenendo le relative certificazioni ed i rapporti di prova previsti per la marchiatura CE UNI EN 14351-1:2006+A2:2016. Il superamento dei test e le relative certificazioni con gli standard comuni a tutti i paesi Europei è la prima condizione necessaria per diventare una porta FA.I.P.



Le certificazioni sono ottenute con prove di laboratorio







Perchè scegliere FAIP...

- Partner leale e rispettoso delle regole
- Azienda flessibile
- Vasta scelta di modelli per coprire ogni esigenza di mercato
- Realizzazione di qualunque forma e misura
- Componenti e accessori personalizzati
- Dotazioni di sicurezza superiori ed esclusive
- Tempi certi di consegna
- Assistenza diretta dell'azienda
- Selezione dei punti vendita altamente qualificati



FAIP
prodotti
che vanno
oltre...





Sicurezza:

La norma ENV 1627-30 attribuisce alle porte che superano i test antintrusione una classe di appartenenza crescente da uno a sei, sulla base della resistenza a prove convenzionali di scasso eseguite da apparecchi meccanici e da operatori specializzati.

Tutte le nostre porte sottoposte ai test, a seconda del modello, hanno superato brillantemente la classe 3 - 4 - 5



PARTICOLARI CHE FANNO LA DIFFERENZA

Serratura triplice a cilindro europeo con meccanismo ad ingranaggi:

- Fissaggio serratura con attacchi laterali, alloggiata in modo da non poter essere spostata nel caso di tentativo di scasso è protetta dal lato esterno con piastra al manganese;
- Maniglia in folle a serratura chiusa;
- Catenacci rotanti anti taglio;
- Blocco rinvii superiore ed inferiore (in caso di attacco anche se riuscissero a far rientrare i catenacci della serratura, le leve rimangono bloccate impedendo il rientro dei catenacci dei deviatori, quindi per aprire una nostra porta bisogna attaccarla su tre punti, allungando notevolmente i tempi di scasso);
- Resistenza al carico assiale > 7 Kn.



Defender:

- Realizzato in acciaio carbonitrurato HRC 58/60 (inattaccabile da qualsiasi tipo di fresa);
- Sagomato antistrappo inserito su piastra al manganese svasata (inattaccabile dal tentativo di effrazione con tubo innocenti).

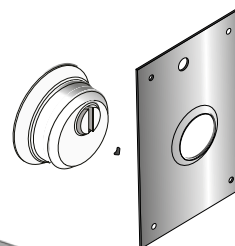

Cerniere:

- In acciaio pieno con perno in acciaio inox con sfere incorporate, registrabili sia in larghezza che in altezza.



Blocchetto di protezione:

- Blocchetto di protezione dei catenacci della serratura montato tra telaio e contro telaio (i catenacci della serratura non possono essere raggiunti da un piede di porco).



Rostrì:

- In acciaio pieno avvitati sul lato cerniere.

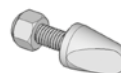

Copri rostro:

- Profilo di rinforzo in acciaio zincato da 20/10 sul lato cerniere e rostri.

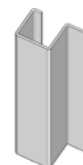

Deviatori:

- A due naselli autobloccanti con catenacci rotanti anti taglio.

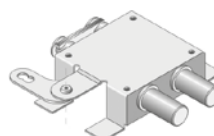

Distanziali lato cerniere:

- Limitano la traslazione dell'anta in caso di attacco con piede di porco dal lato serratura.



Resistenza al carico del vento

La resistenza del vento viene misurata in classi da 0 a 5 che indicano la resistenza meccanica della porta blindata alle raffiche di vento.



Tenuta all'acqua

La tenuta all'acqua viene misurata in classi da 0 a 9 che indicano la capacità di impedire il passaggio dell'acqua.



Permeabilità all'aria

La permeabilità all'aria viene misurata in classi da 0 a 4 che indicano la capacità di impedire il passaggio dell'aria.



Prestazione acustica

Si misura in dB ed è la capacità di impedire il passaggio di rumore attraverso il portoncino.



Trasmittanza termica

Si indica con U, si misura in W/m^2K ed è la capacità di impedire lo scambio termico tra due ambienti. (I valori ottimali sono quelli vicini allo 0).



Resistenza all'effrazione manuale

Si valutano le caratteristiche di resistenza all'effrazione sottoponendo le porte blindate a prove convenzionali di scasso effettuate presso organismi di certificazione autorizzati. La resistenza all'effrazione manuale viene misurata in classi crescenti da 1 a 6.

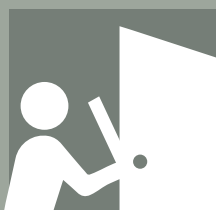

Su misura per voi

Di fronte ad un mercato che predilige il prodotto standardizzato ed uniforme, noi scegliamo di puntare sul prodotto **“unico”**, creato **“su misura”** per il nostro cliente.

Il nostro obiettivo è ascoltare con attenzione le vostre idee ed esigenze.

Comprenderle, elaborarle e trasformarle in soluzioni concrete.



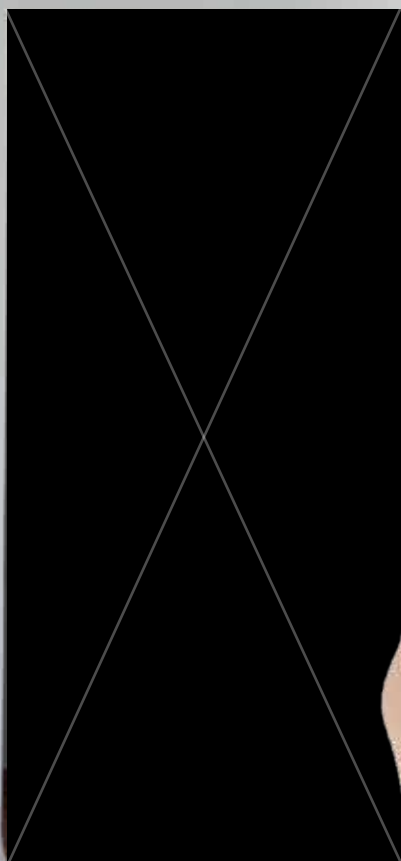



Colle zio ni

/gamma
faip

Porta rappresentata con rivestimento
esterno pantografato da 14mm
in okoumè tinto ciliegio.
Modello: F



Extra





Porta rappresentata con rivestimento interno in
olmo scuro a venatura verticale tinto naturale
spazzolato e segato.
Modello: Croma Ver 1





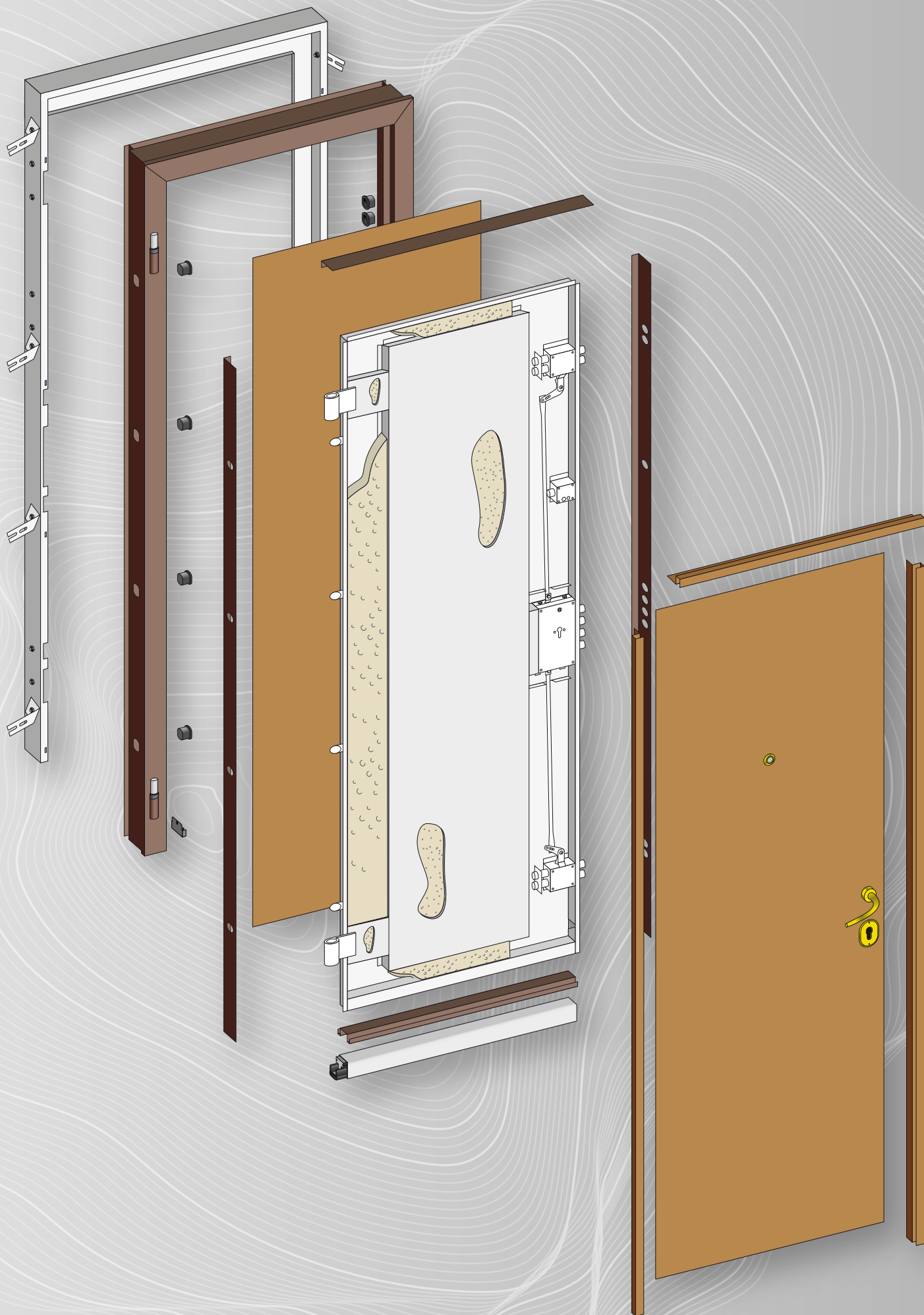

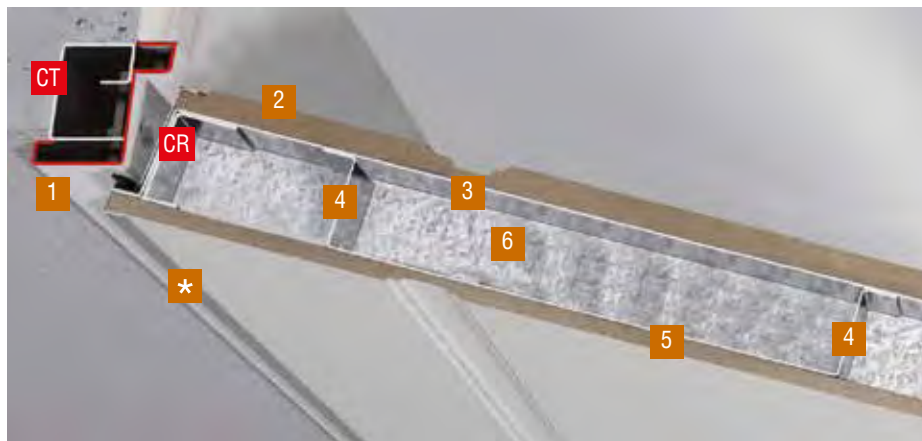

1 _ telaio F8
2 _ pannello esterno
3 _ lamiera esterna 10/10

4 _ omega di rinforzo
5 _ pannello interno
6 _ poliestere o lana minerale

CR _ copri rostro
CT _ controtelaio
* _ lamierino a braghettone

Classe C3
Classe 1A
Classe 2
38 dB (-1;-4)
1,90 W/m²K
Rc 3



MODELLO DISPONIBILE
SOLO IN VERSIONE
1 BATTENTE

Dotazioni

CONTROTELAIO	Stampato e piegato a freddo su una lamiera zincata da 20/10.
TELAIO	F8; Stampato e piegato su lamiera d'acciaio zincata e plastificata da 20/10 color Grigio N4 similar RAL 7024.
ANTA MOBILE	Una lamiera 10/10 zincata stampata e piegata a freddo ed irrobustita con appositi rinforzi verticali ed orizzontali. Guarnizione in epdm sul battente.
CERNIERE	2 in acciaio pieno con perno in acciaio inox con sfere incorporate, registrabili sia in larghezza che in altezza.
COPRI ROSTRI	Profilo di rinforzo in acciaio zincato da 15/10 sul lato cerniere e rostri
ROSTRI	4 rostri in acciaio pieno avvitati sul lato delle cerniere.
SERRATURA triplice a cilindro con meccanismo ad ingranaggi.	Serratura ad un cilindro europeo, con catenacci rotanti, maniglia in folle a serratura chiusa, carico assiale >7kn, blocco rinvii superiore ed inferiore, piastra al manganese, defender antistrappo, blocchetto di protezione catenacci montato sul telaio.
DEVIATORI	2 deviatori a due naselli autobloccanti con catenacci rotanti;
COIBENTAZIONE	Isolanti (2 pannelli isolene + polistirene / lana minerale)
DI SERIE	1 pomolo fisso / girevole + maniglia; spioncino; guarnizione; maniglieria ottonata (a richiesta in alluminio bronzo); Kit tappi per chiusura fori telaio + distanziali lato cerniere.
RIVESTIMENTI	Predisposti per alloggiamento pannelli da 9 mm (per pannelli esterni di spessore superiore sbattentare a 9 mm)
PARAFREDDO e NO-AIR	parafreddo acustico + no-air

Porta rappresentata con rivestimento
esterno pantografato da 14mm
impiallacciato rovere tinto ambra
con inserti in corten.
Modello: Birom



Extra Plus





C3

Porta rappresentata con rivestimento
interno in rovere stone con inserti rovere
corteccia.
Modello: K10 C





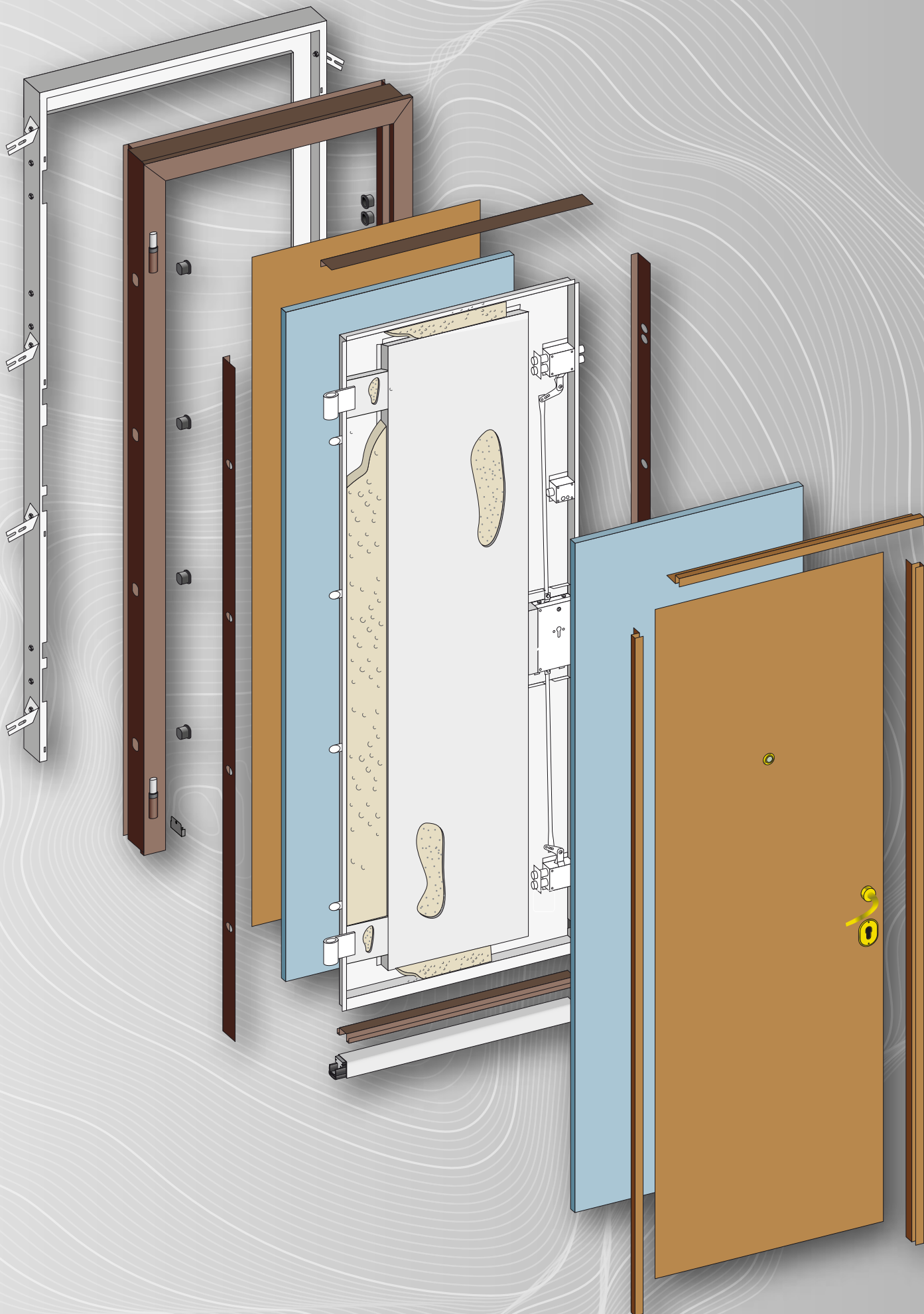

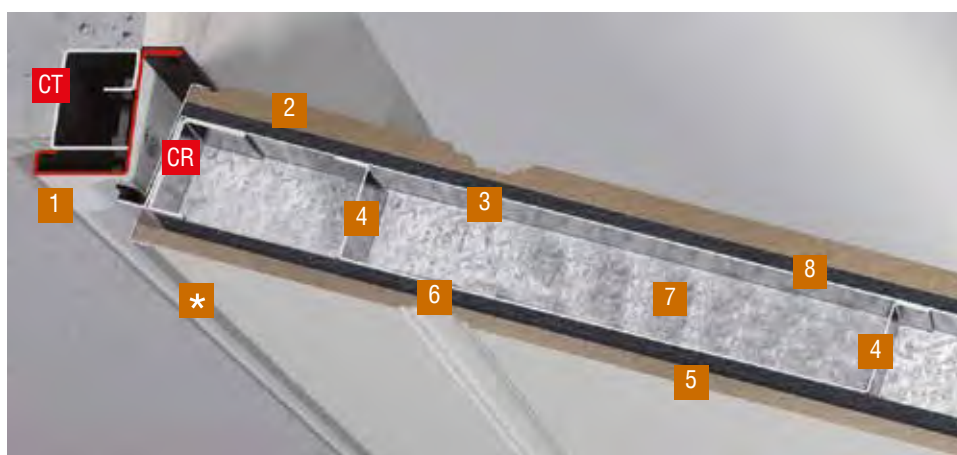

1 _ telaio F10
2 _ pannello esterno
3 _ lamiera esterna 10/10

4 _ omega di rinforzo
5 _ pannello interno
6 _ pannello isolante interno
7 _ poliestere o lana minerale

8 _ pannello isolante esterno
CR _ copri rostro
CT _ controtelaio
* _ lamierino a braghettone

Classe C4
Classe 3A
Classe 3
40 dB (-1;-5)
1,26 W/m²K
Rc 3



MODELLO
DISPONIBILE
SOLO IN VERSIONE
1 BATTENTE



Dotazioni

CONTROTELAIO	Stampato e piegato a freddo su una lamiera zincata da 20/10.
TELAIO	F10; Stampato e piegato su lamiera d'acciaio zincata e plastificata da 20/10 color Grigio N4 similar RAL 7024, con guarnizione ad incastro.
ANTA MOBILE	Una lamiera 10/10 zincata stampata e piegata a freddo ed irrobustita con appositi rinforzi verticali ed orizzontali. Guarnizione in epdm sul battente.
CERNIERE	2 in acciaio pieno con perno in acciaio inox con sfere incorporate, registrabili sia in larghezza che in altezza.
COPRI ROSTRI	Profilo di rinforzo in acciaio zincato da 15/10 sul lato cerniere e rostri.
ROSTRI	4 rostri in acciaio pieno avvitati sul lato delle cerniere.
SERRATURA triplice a cilindro con meccanismo ad ingranaggi.	Serratura ad un cilindro europeo, con catenacci rotanti, maniglia in folle a serratura chiusa, carico assiale >7kn, blocco rinvii superiore ed inferiore, piastra al manganese, defender antistrappo, blocchetto di protezione catenacci montato sul telaio.
DEVIATORI	2 deviatori a due naselli autobloccanti con catenacci rotanti;
COIBENTAZIONE	Isolanti (2 pannelli isolene + polistirene / lana minerale)
DI SERIE	1 pomolo fisso / girevole + maniglia; spioncino; guarnizione; maniglieria ottonata (a richiesta in alluminio bronzo); Kit tappi per chiusura fori telaio + distanziali lato cerniere.
RIVESTIMENTI	Predisposti per alloggiamento pannelli da 9 mm (per pannelli esterni di spessore superiore sbattentare a 9 mm)
PARAFREDDO e NO-AIR	parafreddo acustico + no-air



Porta rappresentata con rivestimento esterno
da 20 mm in rovere tinto biondo
con maniglia integrata.
Modello: Ghibli



Confort CLIMA





Porta rappresentata con rivestimento interno in mdf ral 9016 con inserti in rovere, angolari ferma pannello in legno ral 9016, mostre in legno ad "elle" a copertura del telaio ral 7042. Modello: Cervinia





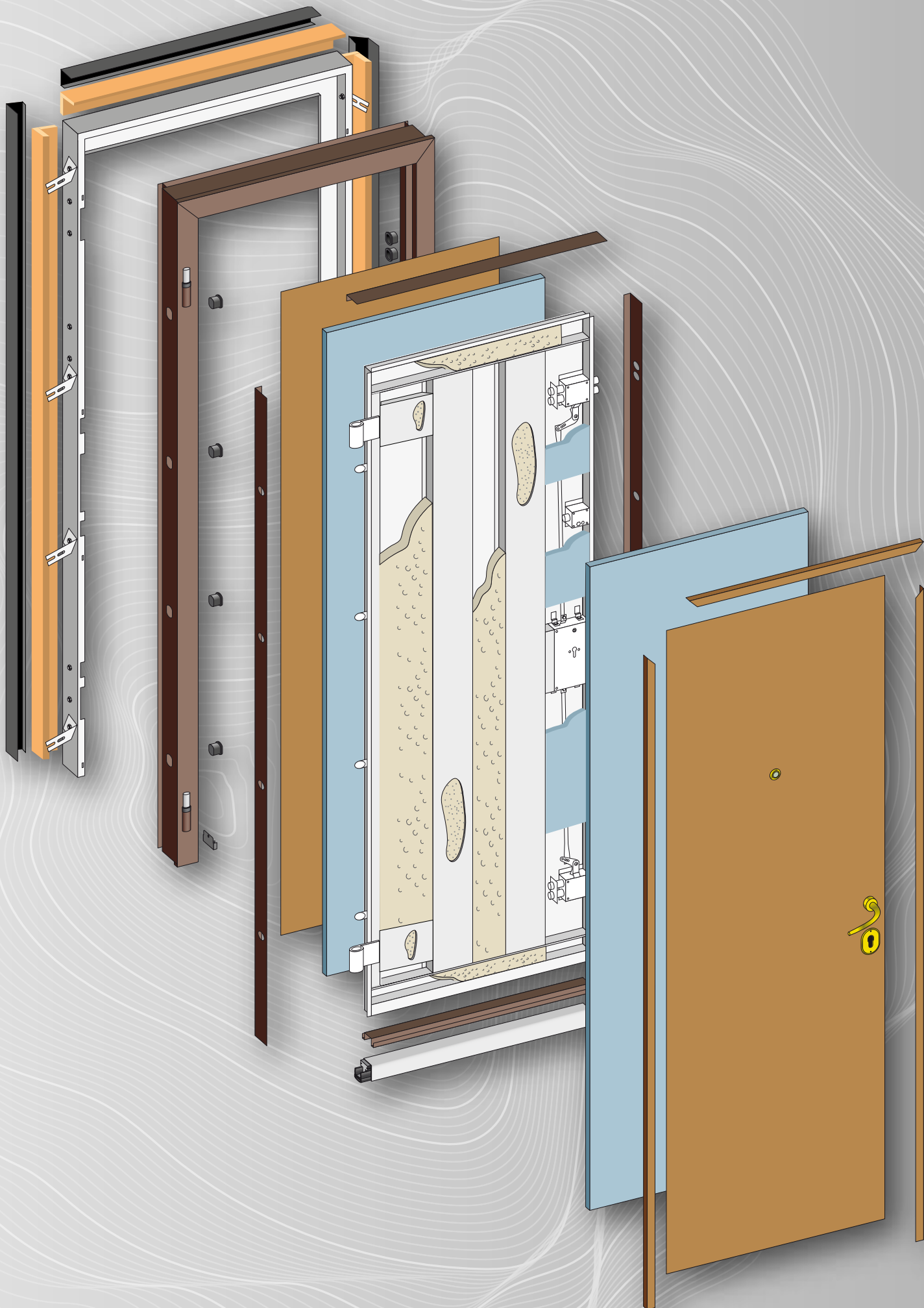



1 _ telaio F10 clima
2 _ pannello esterno
3 _ lamiera esterna 15/10

4 _ omega di rinforzo
5 _ pannello interno
6 _ pannello isolante interno
7 _ AVF (Pir multistrato)

8 _ pannello isolante esterno
CR _ copri rostro
CT _ controltelaio
*_ angolare in legno
_ mostra in legno ad elle

Classe C4
Classe 4A
Classe 3
41 dB (-3;-6)
0,92 W/m²K
Rc 4



Porta realizzabile solo ad 1 anta. Kit mostre ad elle a copertura del telaio e angolari ferma pannello interno in legno, sono obbligatori ai fini della certificazione.

Dotazioni

CONTROTELAIO/CLIMA	Stampato e piegato a freddo su una lamiera zincata da 20/10, isolato con polietilene PE 300 + alloggiamento guarnizione esterna in epdm
TELAIO	F10 C: Stampato e piegato su lamiera d'acciaio zincata e plastificata 20/10 color Grigio N4 similar RAL 7024 + kit mostre in legno a copertura telaio parte interna (obbligatorio)
ANTA MOBILE	Una lamiera 15/10 zincata, stampata e piegata a freddo ed irrobustita con appositi rinforzi verticali ed orizzontali. Guarnizione in epdm sul battente.
CERNIERE	2 in acciaio pieno con perno in acciaio inox con sfere incorporate, registrabili sia in larghezza che in altezza
COPRI ROSTRI	Profilo di rinforzo in acciaio zincato da 20/10 sul lato cerniere e rostri
ROSTRI	4 rostri in acciaio pieno avvitati sul lato delle cerniere.
SERRATURA triplice a cilindro con meccanismo ad ingranaggi.	Serratura ad un cilindro europeo, con catenacci rotanti, maniglia in folle a serratura chiusa, carico assiale >7kn, blocco rinvii superiore ed inferiore, piastra al manganese, defender antistrappo, blocchetto di protezione catenacci montato sul telaio.
DEVIATORI	2 deviatori a due naselli autobloccanti con catenacci rotanti;
COIBENTAZIONE	Isolanti (1 pannello isolene + 1 pannello Amagel A2 + AVF (pir multistrato) + inserti pvc espanso sul fondo porta.
DI SERIE	1 pomolo fisso / girevole + maniglia; spioncino; guarnizione; manigliera ottonata (a richiesta in alluminio bronzo); Kit tappi per chiusura fori telaio + distanziali lato cerniere.
RIVESTIMENTI	Predisposti per alloggiamento pannelli da 9 mm (per pannelli esterni di spessore superiore sbattentare a 9 mm)
PARAFREDDO e NO-AIR	parafreddo acustico + no-air



Porta rappresentata con rivestimento esterno
da 20 mm in rovere spazzolato e mordenzato
noce medio.

Modello: Roma SV



Blindovetro Confort Clima









Porta rappresentata con rivestimento interno da 20 mm in rovere leggermente tinto, angolari ferma pannello in legno, mostre in legno ad "elle" a copertura del telaio
Modello: Apnea SV

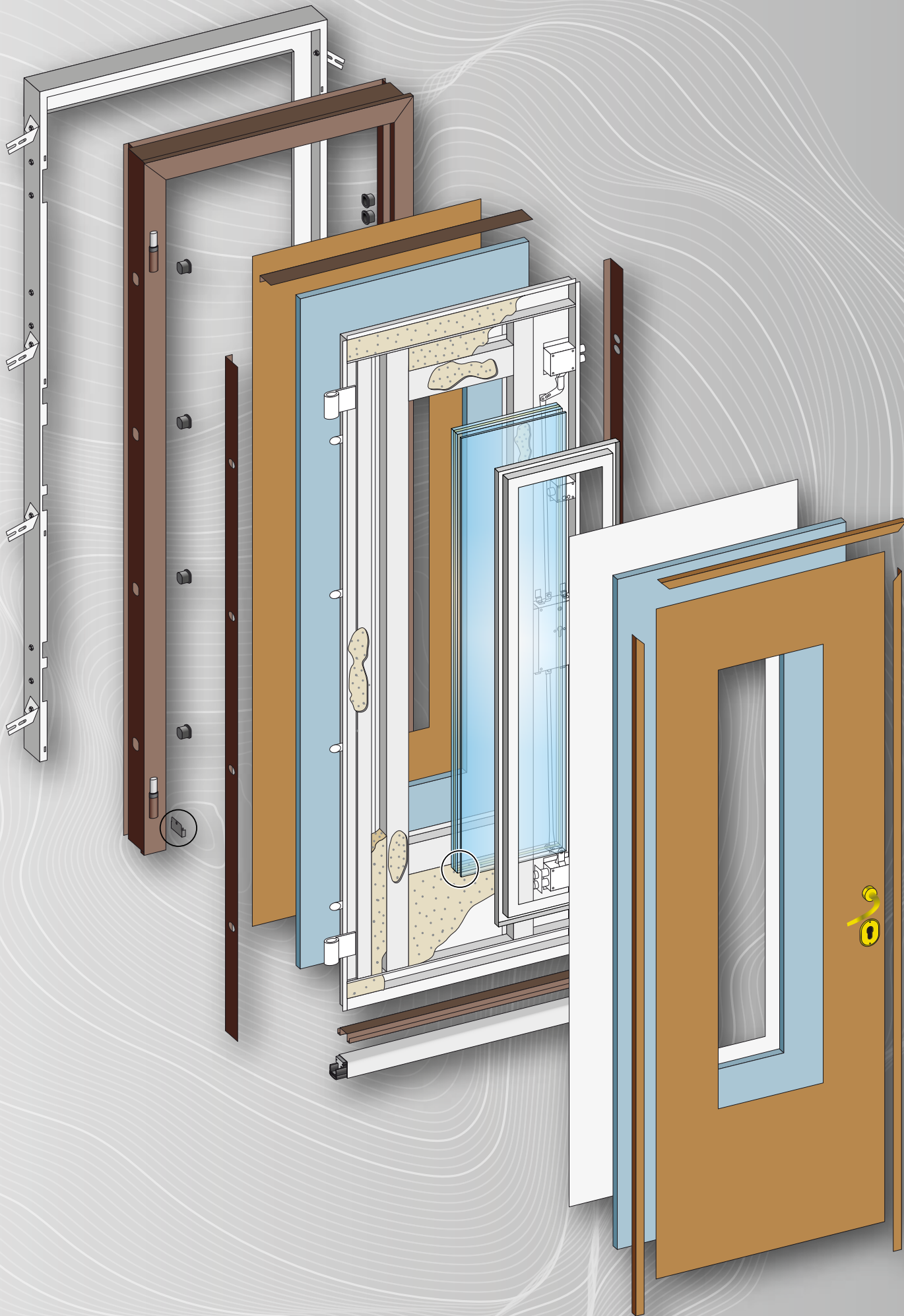

Blindovetro Confort Clima

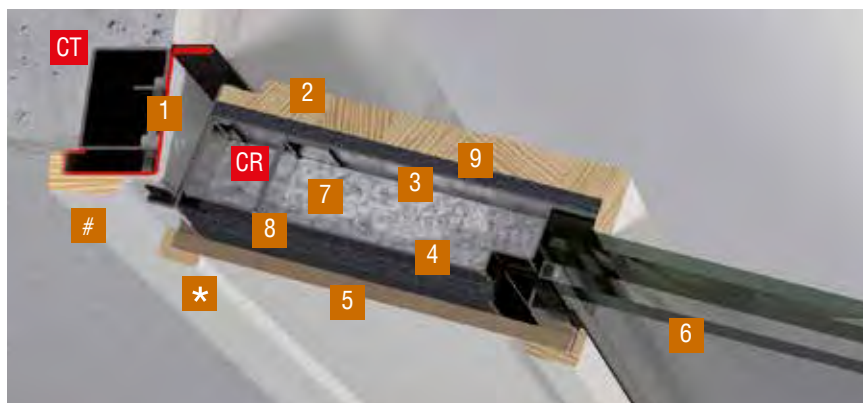

- 1 _ telaio F10
- 2 _ pannello esterno
- 3 _ lamiera esterna 15/10
- 4 _ lamiera interna 10/10
- 5 _ pannello interno
- 6 _ vetro blindato 19/21 mm
+ 12 mm argon + 6/7 mm TOP-N
con canalina calda

- 7 _ lana minerale
- 8 _ pannello isolante interno
- 9 _ pannello isolante esterno
- CT _ controtelaio
- CR _ copri rostro
- * _ angolare in legno
- # _ mostra in legno ad elle

Classe C4

Classe 3A

Classe 3

40 dB (-1;-4)

1,29 W/m²K

Rc 4



Porta realizzabile solo ad 1 anta.
Max foro vetro L.344 x H.1420
mm Kit mostre ad elle in legno a
copertura del telaio parte interna,
+ angolari in legno ferma pannello
interno, sono obbligatori ai fini
della certificazione.

Dotazioni

CONTROTELAIO	Stampato e piegato a freddo su una lamiera zincata da 20/10.
TELAIO	F10: Stampato e piegato su lamiera d'acciaio zincata e plastificata da 20/10 color Grigio N4 similar RAL 7024; con guarnizione ad incastro.
ANTA MOBILE	Una lamiera esterna da 15/10 e una lamiera interna da 10/10 zincata stampate e piegate a freddo ed irrobustite con appositi rinforzi verticali ed orizzontali. Guarnizione in epdm sul battente.
CERNIERE	2 in acciaio pieno con perno in acciaio inox con sfere incorporate, registrabili sia in larghezza che in altezza.
COPRI ROSTRI	Profilo di rinforzo in acciaio zincato da 20/10 sul lato cerniere e rostri
ROSTRI	4 rostri in acciaio pieno avvitati sul lato delle cerniere.
SERRATURA triplice a cilindro con meccanismo ad ingranaggi.	Serratura ad un cilindro europeo, con catenacci rotanti, maniglia in folle a serratura chiusa, carico assiale >7kn, blocco rinvii superiore ed inferiore, piastra al manganese, defender antistrappo, blocchetto di protezione catenacci montato sul telaio.
DEVIATORI	2 deviatori a due naselli autobloccanti con catenacci rotanti;
COIBENTAZIONE	Isolanti (2 pannelli isolene + polistirene / lana minerale)
DI SERIE	1 pomolo fisso / girevole + maniglia; spioncino; guarnizione; manigliera ottonata (a richiesta in alluminio bronzo); Kit tappi per chiusura fori telaio + distanziali lato cerniere.
RIVESTIMENTI	Predisposti per alloggiamento pannelli da 9 mm (per pannelli esterni di spessore superiore sbattentare a 9 mm)
PARAFREDDO e NO-AIR	parafreddo acustico + no-air

Porta rappresentata con rivestimento esterno
da 20 mm in teak burma finito ad olio con vetri
acidati e inserti in acciaio.
Modello: Eternauta vetri



Confort





Porta rappresentata con rivestimento interno
in palissandro bianco.
Modello: Namibia





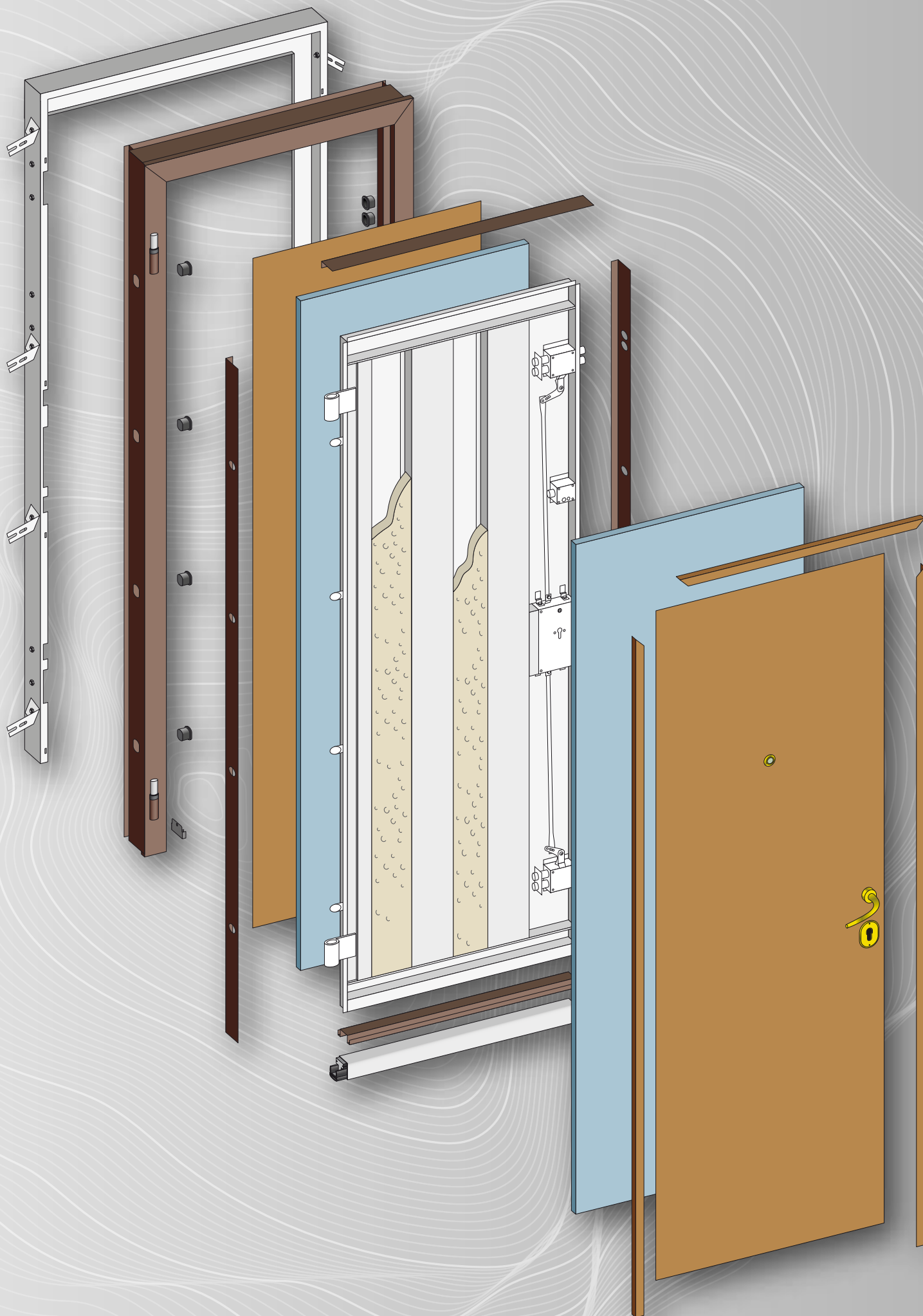



1 _ telaio F10
2 _ pannello esterno
3 _ lamiera esterna 15/10

4 _ omega di rinforzo
5 _ pannello interno
6 _ pannello isolante interno
7 _ polistirene/ lana minerale

8 _ pannello isolante esterno
CR _ copri rostro
CT _ controtelaio
* _ lamierino a braghettone

Classe C4	Classe C4	
Classe 4A	Classe 3A	
Classe 3	Classe 3	
39 dB (-2;-6)	39 dB (-1;-5)	
1,14 W/m²K	1,17 W/m²K	
Rc 4	Rc 4	

Dotazioni

CONTROTELAIO	Stampato e piegato a freddo su una lamiera zincata da 20/10.
TELAIO	F10: Stampato e piegato su lamiera d'acciaio zincata e plastificata da 20/10 color Grigio N4 similar RAL 7024; con guarnizione ad incastro.
ANTA MOBILE	Una lamiera 15/10 zincata, stampata e piegata a freddo ed irrobustita con appositi rinforzi verticali ed orizzontali. Guarnizione in epdm sul battente.
CERNIERE	2 in acciaio pieno con perno in acciaio inox con sfere incorporate, registrabili sia in larghezza che in altezza
COPRI ROSTRI	Profilo di rinforzo in acciaio zincato da 20/10 sul lato cerniere e rostri
ROSTRI	4 rostri in acciaio pieno avvitati sul lato delle cerniere.
SERRATURA triplice a cilindro con meccanismo ad ingranaggi.	Serratura ad un cilindro europeo, con catenacci rotanti, maniglia in folle a serratura chiusa, carico assiale >7kn, blocco rinvii superiore ed inferiore, piastra al manganese, defender antistrappo, blocchetto di protezione catenacci montato sul telaio.
DEVIATORI	2 deviatori a due naselli autobloccanti con catenacci rotanti;
COIBENTAZIONE	Isolanti (2 pannelli isolene + polistirene / lana minerale)
DI SERIE	1 pomolo fisso / girevole + maniglia; spioncino; guarnizione; manigliera ottonata (a richiesta in alluminio bronzo); Kit tappi per chiusura fori telaio.+ distanziali lato cerniere.
RIVESTIMENTI	Predisposti per alloggiamento pannelli da 9 mm (per pannelli esterni di spessore superiore sbattentare a 9 mm)
ANTINA (solo doppia anta)	Semifissa doppia lamiera 15/10 zincata; guarnizione in epdm sul battente. Chiusure supplementari: pistone superiore su anta principale + paletti superiore ed inferiore su antina
PARAFREDDO e NO-AIR	parafreddo acustico + no-air

Porta rappresentata con rivestimento esterno
da 25 mm impiallacciato rovere leggermente
tinto con maniglia integrata.
Modello: Ebe due



Special Comfort





Porta rappresentata con rivestimento
interno in mdf ral 9016 con inserti in
rovere.
Modello: DNA





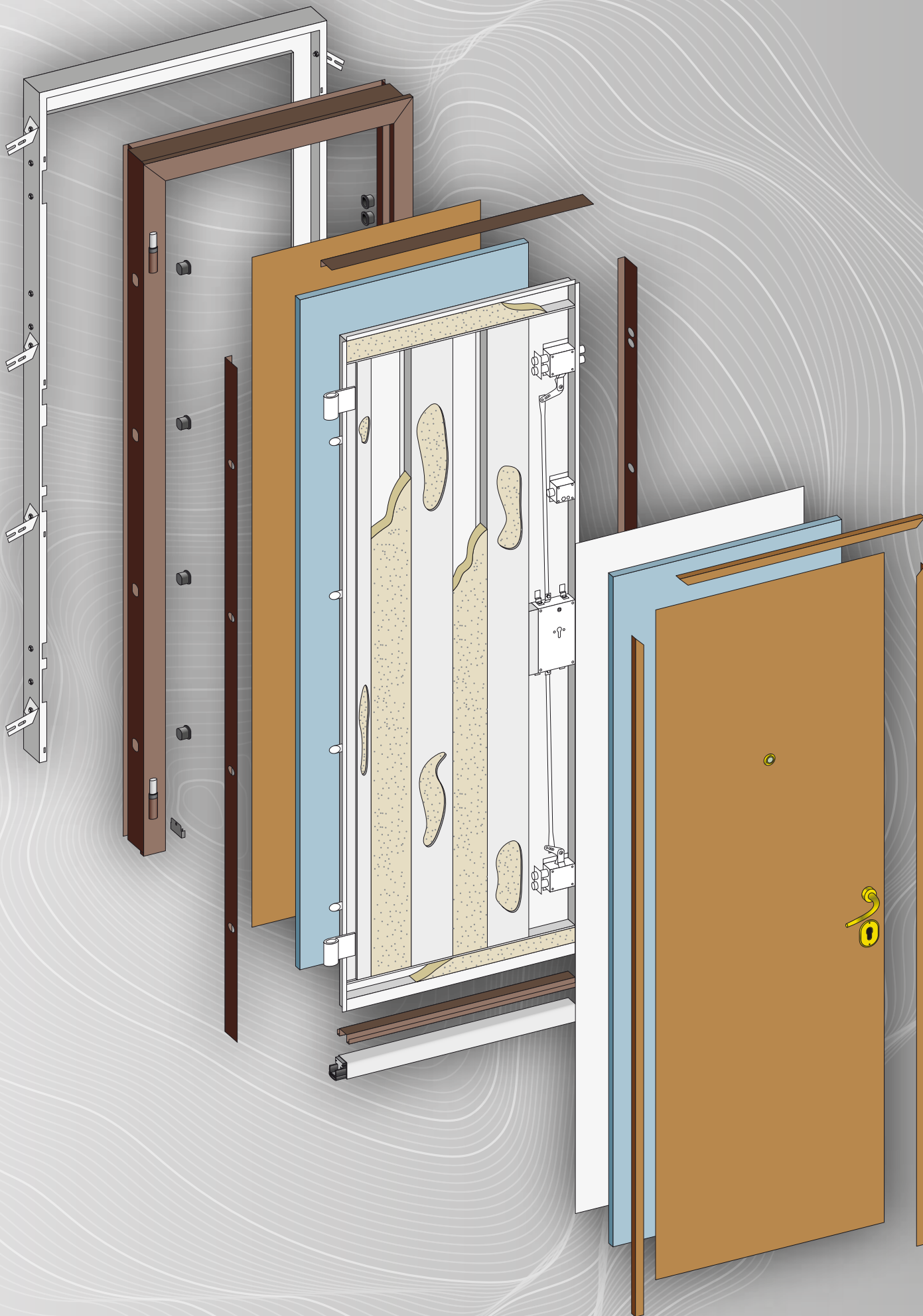

Special Confort



Classe C4	Classe C4	
Classe 5A	Classe 3A	
Classe 3	Classe 3	
42 dB (-3;-7)	41 dB (-1;-4)	
1,17 W/m²K	1,22 W/m²K	
Rc 4	Rc 4	



1 _ telaio F10
2 _ pannello esterno
3 _ lamiera esterna 15/10
4 _ omega di rinforzo

5 _ lamiera interna 10/10
6 _ pannello interno
7 _ pannello isolante interno
8 _ lana minerale

9 _ pannello isolante esterno
CR _ copri rostro
CT _ controtelaio
* _ lamierino a braghettone



Dotazioni

CONTROTELAIO	Stampato e piegato a freddo su una lamiera zincata da 20/10.
TELAIO	F10: Stampato e piegato su lamiera d'acciaio zincata e plastificata da 20/10 color Grigio N4 similar RAL 7024; con guarnizione ad incastro.
ANTA MOBILE	Una lamiera 15/10 zincata e una lamiera 10/10 zincata, stampate e piegate a freddo ed irrobustite con appositi rinforzi verticali ed orizzontali. Guarnizione in epdm sul battente.
CERNIERE	2 in acciaio pieno con perno in acciaio inox con sfere incorporate registrabili sia in larghezza che in altezza
COPRI ROSTRI	Profilo di rinforzo in acciaio zincato da 20/10 sul lato cerniere e rostri
ROSTRI	4 rostri in acciaio pieno avvitati sul lato delle cerniere.
SERRATURA triplice a cilindro con meccanismo ad ingranaggi.	Serratura ad un cilindro europeo, con catenacci rotanti, maniglia in folle a serratura chiusa, carico assiale >7kn, blocco rinvii superiore ed inferiore, piastra al manganese, defender antistrappo, bloccetto di protezione catenacci montato sul telaio.
DEVIATORI	2 deviatori a due naselli autobloccanti con catenacci rotanti;
COIBENTAZIONE	Isolanti (2 pannelli isolene + polistirene / lana minerale)
DI SERIE	1 pomolo fisso / girevole + maniglia; spioncino; guarnizione; manigliera ottonata (a richiesta in alluminio bronzo); Kit tappi per chiusura fori telaio + distanziali lato cerniere.
RIVESTIMENTI	Predisposti per alloggiamento pannelli da 9 mm (per pannelli esterni di spessore superiore sbattentare a 9 mm)
ANTINA (solo doppia anta)	Semifissa doppia lamiera 15/10 zincata; guarnizione in epdm sul battente. Chiusure supplementari: pistone superiore su anta principale + paletti superiore ed inferiore su antina
PARAFREDDO e NO-AIR	parafreddo acustico + no-air

Porta rappresentata con rivestimento esterno
da 20 mm in rovere leggermente tinto.
Modello: Vesta



Blindovetro Confort



Porta rappresentata con rivestimento
interno da 18 mm in mdf laccato
ral 9010 .
Modello: Vesta





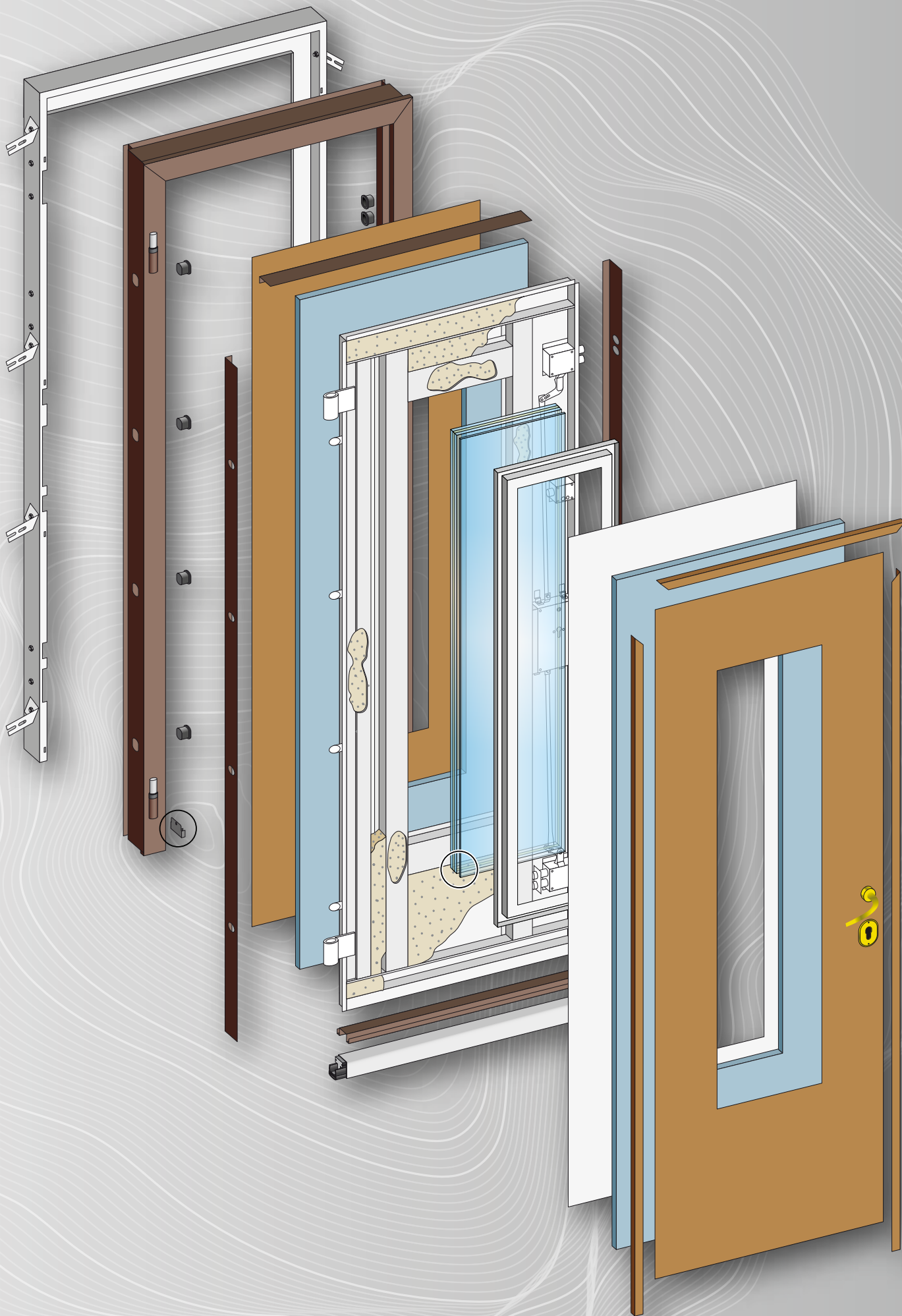

Blindovetro Confort



- | | |
|--|-------------------------------|
| 1 _ telaio F10 | 7 _ lana minerale |
| 2 _ pannello esterno | 8 _ pannello isolante interno |
| 3 _ lamiera esterna 15/10 | 9 _ pannello isolante esterno |
| 4 _ lamiera interna 10/10 | CT _ controtelaio |
| 5 _ pannello interno | CR _ copri rostro |
| 6 _ vetro blindato 19/21 mm
+ 9 mm argon + 6/7 mm TOP-N | * _ lamierino a braghettone |

Classe C4	Classe C4	Classe C4	Classe C4	
Classe 3A	Classe 3A	Classe 3A	Classe 3A	
Classe 3	Classe 3	Classe 3	Classe 3	
40 dB (-1;-4)	40 dB (-1;-4)	40 dB (-1;-4)	39 dB (-1;-3)	
1,48 W/m²K	1,48 W/m²K	1,48 W/m²K	1,58 W/m²K	
Rc 4	Rc 4	Rc 4	Rc 4	

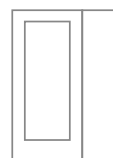

Dotazioni

CONTROTELAIO	Stampato e piegato a freddo su una lamiera zincata da 20/10.
TELAIO	F10: Stampato e piegato su lamiera d'acciaio zincata e plastificata da 20/10 color Grigio N4 similar RAL 7024; con guarnizione ad incastro.
ANTA MOBILE	Una lamiera esterna da 15/10 e una lamiera interna da 10/10 zincata stampate e piegate a freddo ed irrobustite con appositi rinforzi verticali ed orizzontali. Guarnizione in epdm sul battente.
CERNIERE	2 in acciaio pieno con perno in acciaio inox con sfere incorporate, registrabili sia in larghezza che in altezza.
COPRI ROSTRI	Profilo di rinforzo in acciaio zincato da 20/10 sul lato cerniere e rostri
ROSTRI	4 rostri in acciaio pieno avvitati sul lato delle cerniere.
SERRATURA triplice a cilindro con meccanismo ad ingranaggi.	Serratura ad un cilindro europeo, con catenacci rotanti, maniglia in folle a serratura chiusa, carico assiale >7kn, blocco rinvii superiore ed inferiore, piastra al manganese, defender antistrappo, blocchetto di protezione catenacci montato sul telaio.
DEVIATORI	2 deviatori a due naselli autobloccanti con catenacci rotanti;
COIBENTAZIONE	Isolanti (1 pannelli isolene + polistirene / lana minerale)
DI SERIE	1 pomolo fisso / girevole + maniglia; spioncino; guarnizione; manigliera ottonata (a richiesta in alluminio bronzo); Kit tappi per chiusura fori telaio + distanziali lato cerniere.
RIVESTIMENTI	Predisposti per alloggiamento pannelli da 9 mm (per pannelli esterni di spessore superiore sbattentare a 9 mm)
ANTINA (solo doppia anta)	Semifissa doppia lamiera 15/10 zincata; guarnizione in epdm sul battente. Chiusure supplementari: pistone superiore su anta principale + paletti superiore ed inferiore su antina.
PARAFREDDO e NO-AIR	parafreddo acustico + no-air

Porta rappresentata con rivestimento esterno
da 20mm in Castagno tinto noce medio
Modello : Roma



Extreme





Porta rappresentata con rivestimento interno da
14 mm in okoumè tinto grigio
Modello : Rigo senza inserti con n. 9 fresature





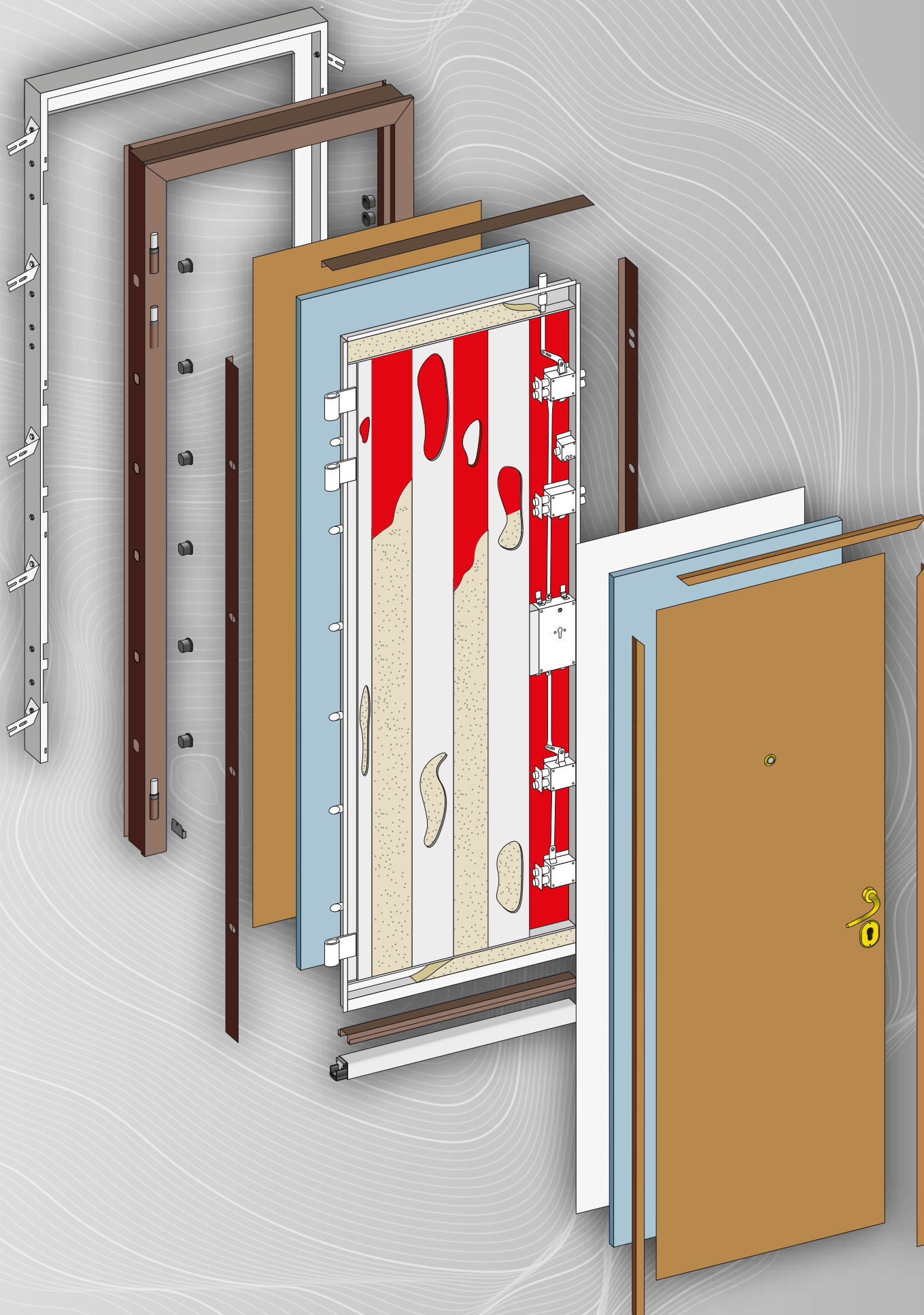

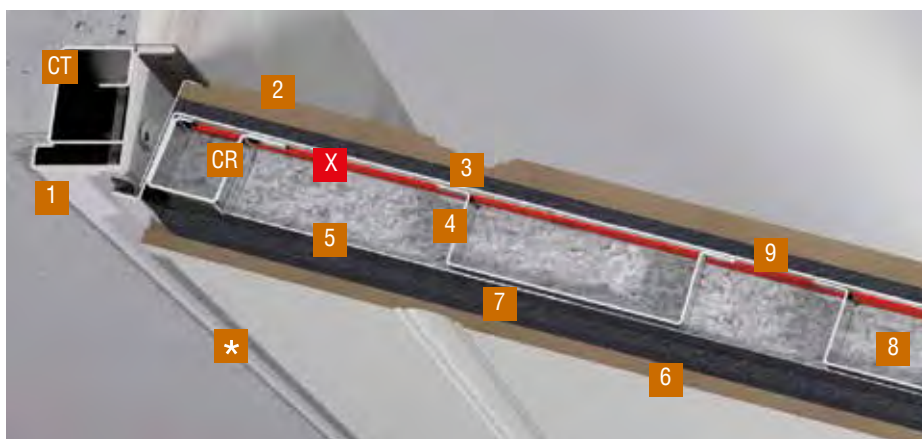

Classe C3

Classe 3A con parafreddo

Classe 5A con battuta a soglia

Classe 3

45 dB (-1;-2)

1,5 W/m²K

Rc 5



1 _ telaio F10

2 _ pannello esterno

3 _ lamiera esterna 15/10

4 _ omega di rinforzo

5 _ lamiera interna 10/10

6 _ pannello interno

7 _ pannello isolante interno

8 _ lana minerale

9 _ pannello isolante esterno

CR _ copri rostro

CT _ controtelaio

* _ lamierino a braghettone

x _ lamiera in acciaio antitaglio ed antiforatura

Modello disponibile solo in versione 1 battente

Dotazioni

CONTROTELAIO	Stampato e piegato a freddo su una lamiera zincata da 20/10 completo di n° 10 zanche a murare.
TELAIO	F10; Stampato e piegato su lamiera d'acciaio zincata e plastificata da 20/10 color Grigio N4 similar RAL 7024; con guarnizione ad incastro.
ANTA MOBILE	Una lamiera 15/10 zincata, stampata e piegata a freddo ed irrobustita con rinforzi verticali, inserti interni in acciaio anti taglio ed antiforatura + una lamiera interna da 10/10. Guarnizione in epdm sul battente.
CERNIERE	3 in acciaio pieno con perno in acciaio inox con sfere incorporate, registrabili sia in larghezza che in altezza.
COPRI ROSTRI	Profilo di rinforzo in acciaio zincato da 20/10 sul lato cerniere e rostri.
ROSTRI	6 rostri in acciaio pieno avvitati sul lato delle cerniere.
SERRATURA triplice a cilindro con meccanismo ad ingranaggi.	Singolo cilindro europeo, con catenacci rotanti, maniglia in folle a serratura chiusa, carico assiale >7kn, blocco rinvii superiore ed inferiore, piastra al manganese, defender antistrappo, blocchetto di protezione catenacci serratura e deviatori montato sul telaio.
DEVIATORI	4 deviatori a due naselli autobloccanti + 1 puntale superiore.
COIBENTAZIONE	Isolanti (2 pannelli isolene + poliestere / lana minerale)
DI SERIE	1 pomolo fisso / girevole + maniglia; guarnizione; maniglieria ottonata, (a richiesta in alluminio bronzo); kit tappi per chiusura fori telaio + distanziali lato cerniere
RIVESTIMENTI	Predisposti per alloggiamento pannelli da 9 mm (per pannelli esterni di spessore superiore sbattentare a 9 mm)
PARAFREDDO e NO-AIR	Parafreddo acustico + no-air.
BATTUTA A SOGLIA OPTIONAL SU RICHIESTA	Battuta a soglia termica + parafreddo acustico + no air

cer
niere
a sco
mpa
rsa

Inside
Ghost



Porta rappresentata con rivestimento interno
impiallacciato con venatura orizzontale in rovere
con inserti in acciaio inox.
Modello : Sushi

collezione Cardea /cerniere a scomparsa
con apertura fino a 95°

Inside





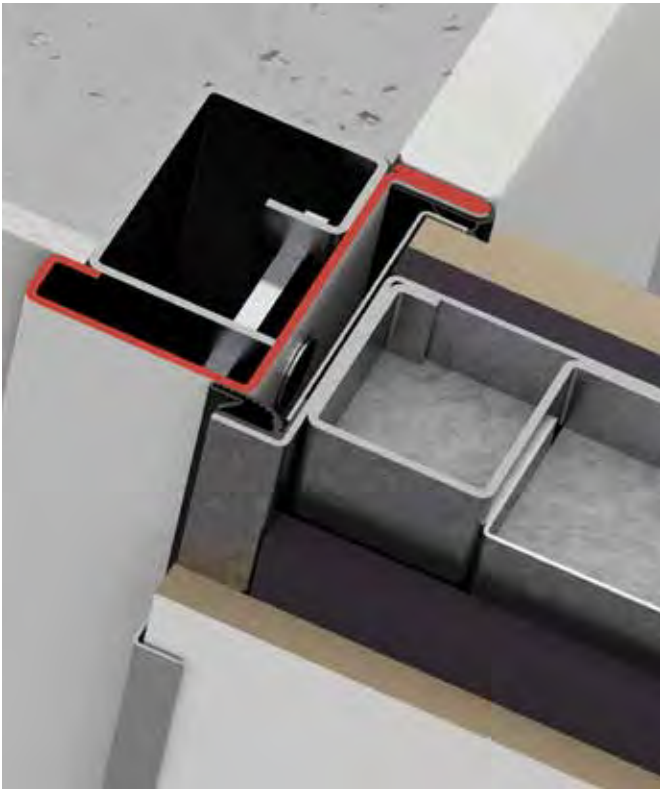

Applicabili su porte modelli:
 Confort - Special Confort - Blindovetro Confort

CONTROTELAIO/TELAIO	F10 - Stampato e piegato a freddo su una lamiera zincata da 20/10
CERNIERE	1 Anta - Due cerniere mod. INSIDE - Apertura fino a 95° 2 Ante - Quattro cerniere mod. INSIDE - Apertura fino a 95°



Porta rappresentata con rivestimento interno liscio
laccato ral 9010

collezione Cardea / cerniera a scomparsa con
apertura fino a 180°

Ghost



love





Ghost

Soluzione 1

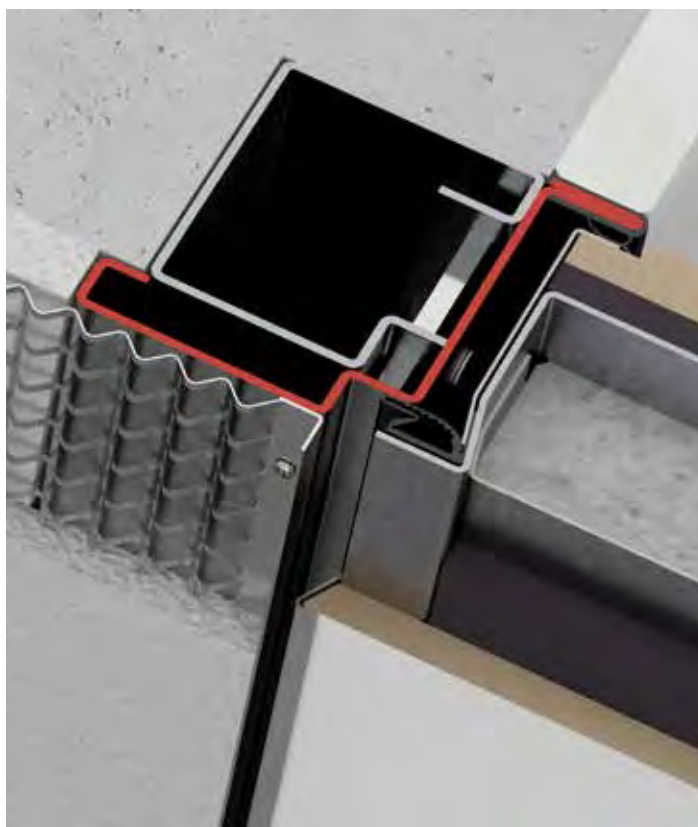

Applicabili su porte modelli:

Confort - Special Confort - Blindovetro Confort - Extreme

CONTROTELAIO/TELAIO	F13 G - Stampato e piegato a freddo su una lamiera zincata da 20/10.
SOLUZIONI	Soluzione 1 Anta raso parete
CERNIERE	1 Anta - Due cerniere mod. GHOST; Apertura fino a 180°. 2 Ante - Quattro cerniere mod. GHOST; Apertura fino a 180°.
RIVESTIMENTI	Predisposta per pannello esterno da 9 mm per spessore superiore sbattentare a 9 mm - Pannello interno solo da 9 mm con lamierini a braghettone.a vista. SU RICHIESTA, LAMIERINI A BRAGHETTONE A SCOMPARSA.



Ghost

Soluzione 2

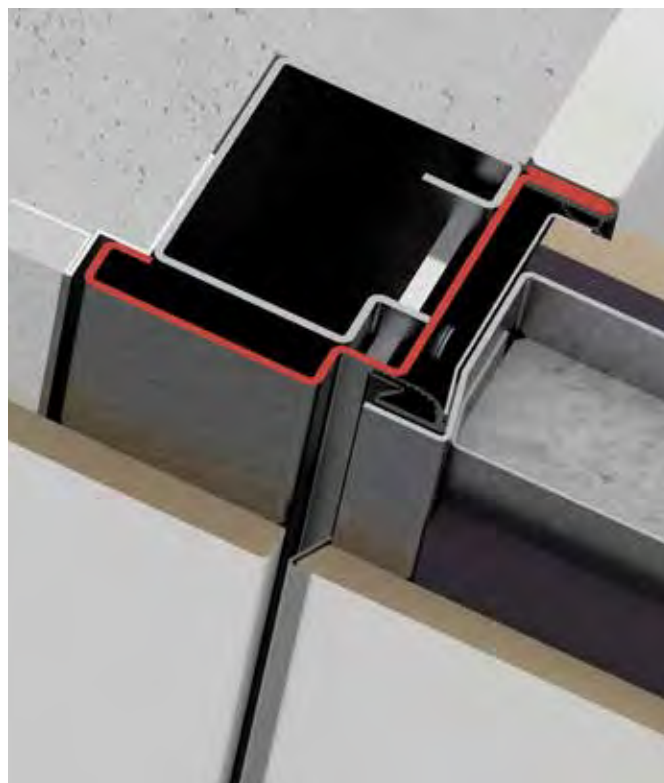

Applicabili su porte modelli:

Confort - Special Confort - Blindovetro Confort - Extreme

CONTROTELAIO/TELAIO	F13 G - Stampato e piegato a freddo su una lamiera zincata da 20/10.
SOLUZIONI	Soluzione 2 Anta e mostra a filo
CERNIERE	1 Anta - Due cerniere mod. GHOST; Apertura fino a 180°. 2 Ante - Quattro cerniere mod. GHOST; Apertura fino a 180°.
RIVESTIMENTI	Predisposta per pannello esterno da 9 mm per spessore superiore sbattentare a 9 mm - Pannello interno solo da 9 mm con lamierini a braghettone. SU RICHIESTA, LAMIERINI A BRAGHETTONE A SCOMPARSA.



co
me la
vuoi
TU

Esprimi
le tue fantasie...
NOI le trasformeremo
in realtà

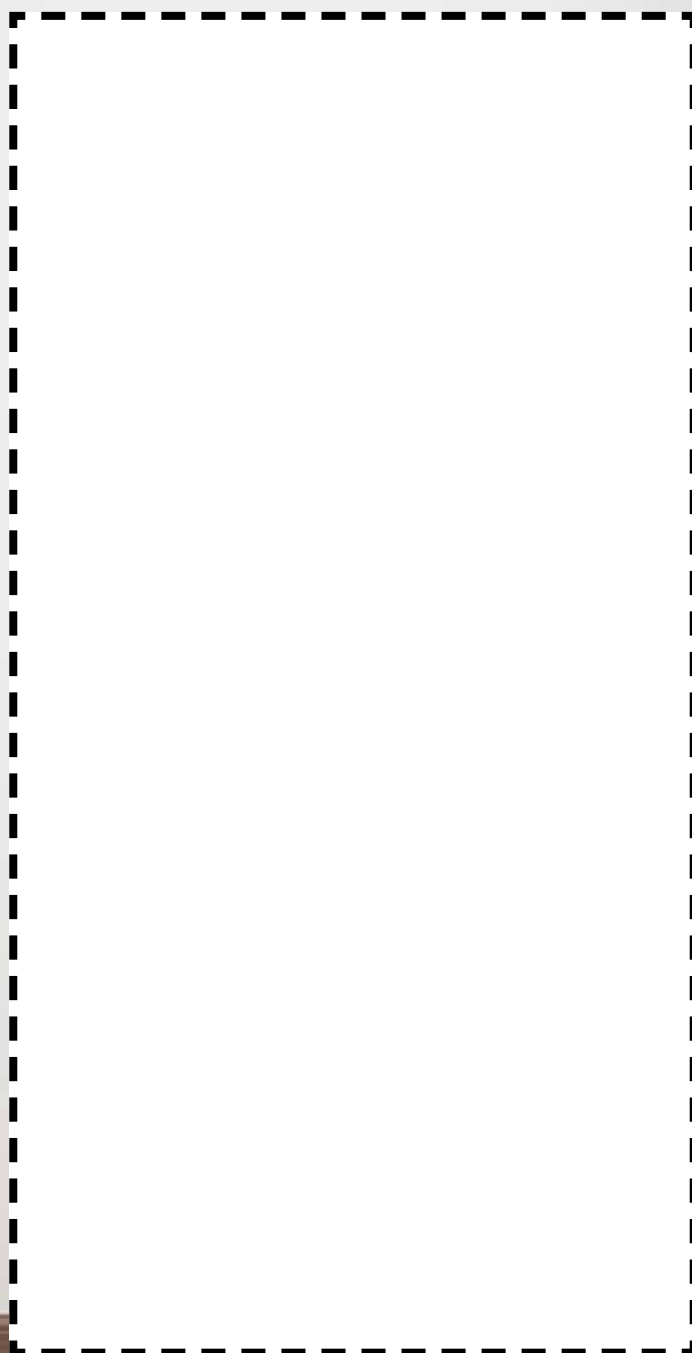
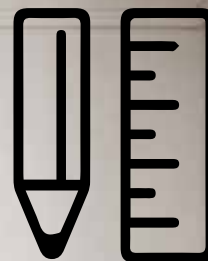



La no stra gam ma

Caratteristiche
tecniche



EXTRA

con cerniere a vista

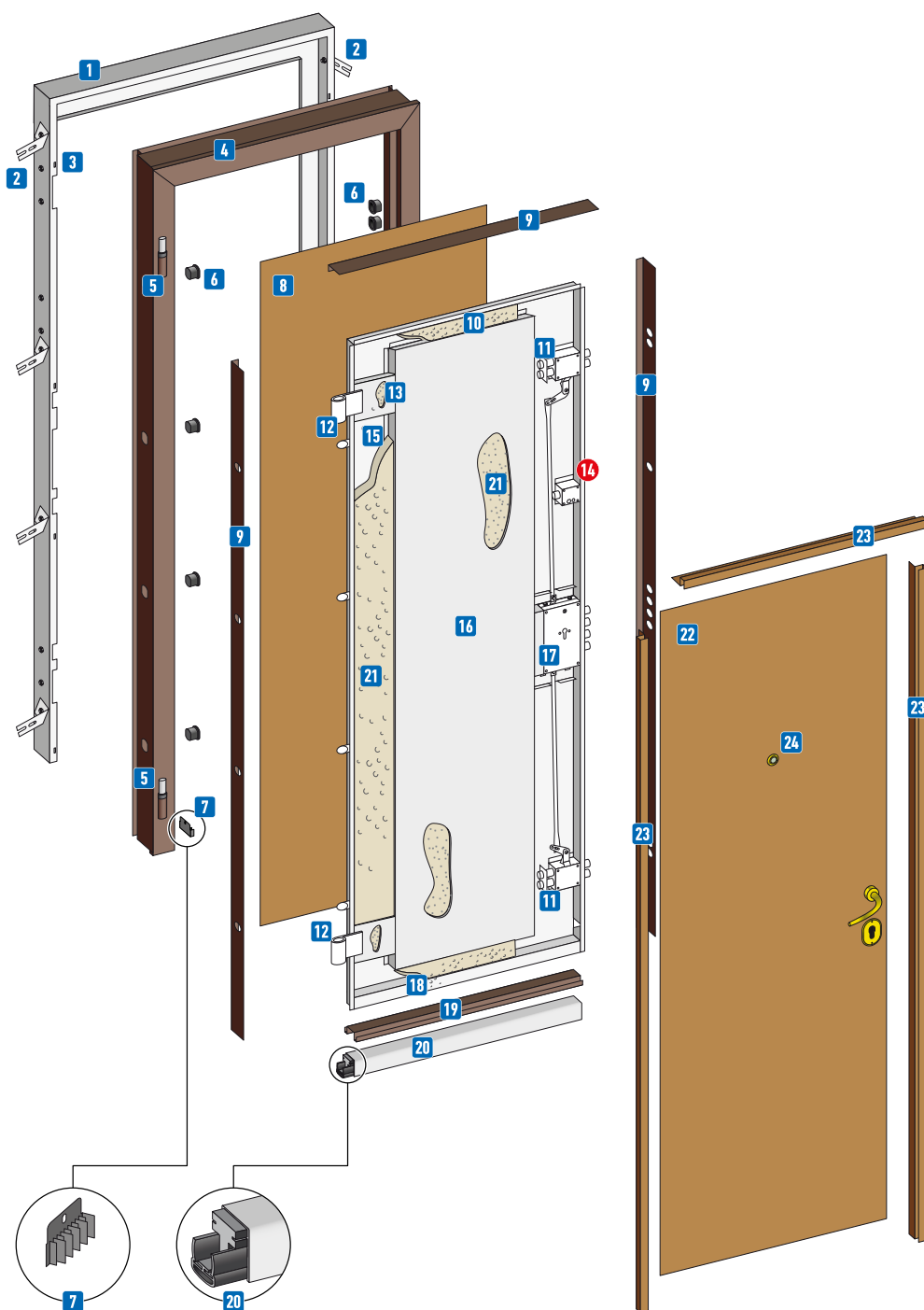

- 1 Controtelaio
- 2 Zanche di fissaggio
- 3 Asole di ancoraggio piastrino
- 4 Telaio
- 5 Cerniera su telaio
- 6 Tappi
- 7 No-Air
- 8 Pannello esterno
- 9 Lamierino plastificato
- 10 Testata
- 11 Deviatore a due naselli autobloccante
- 12 Cerniera
- 13 Supporto cerniera
- 14 Limitatore di apertura parziale
- 15 Lamiera esterna 10/10
- 16 Omega di rinforzo
- 17 Serratura
- 18 Fondo porta con spazio per barra parafreddo
- 19 Tappo sotto porta in lamiera plastificata
- 20 Parafreddo acustico
- 21 Coibentazione interna
- 22 Pannello interno
- 23 Angolari in legno o lamierini a braghettone
- 24 Spioncino grandangolare

Telaio - F8

DI SERIE:
TELAIO F8
CONTROTELAIO STANDARD 41



OPTIONAL:
TELAIO F8
CONTROTELAIO RIDOTTO 31

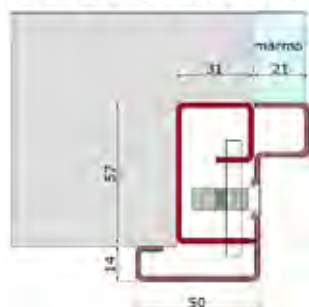

OPTIONAL:
TELAIO F8
CONTROTELAIO RIDOTTO 21



● Optional

EXTRA PLUS

con cerniere a vista

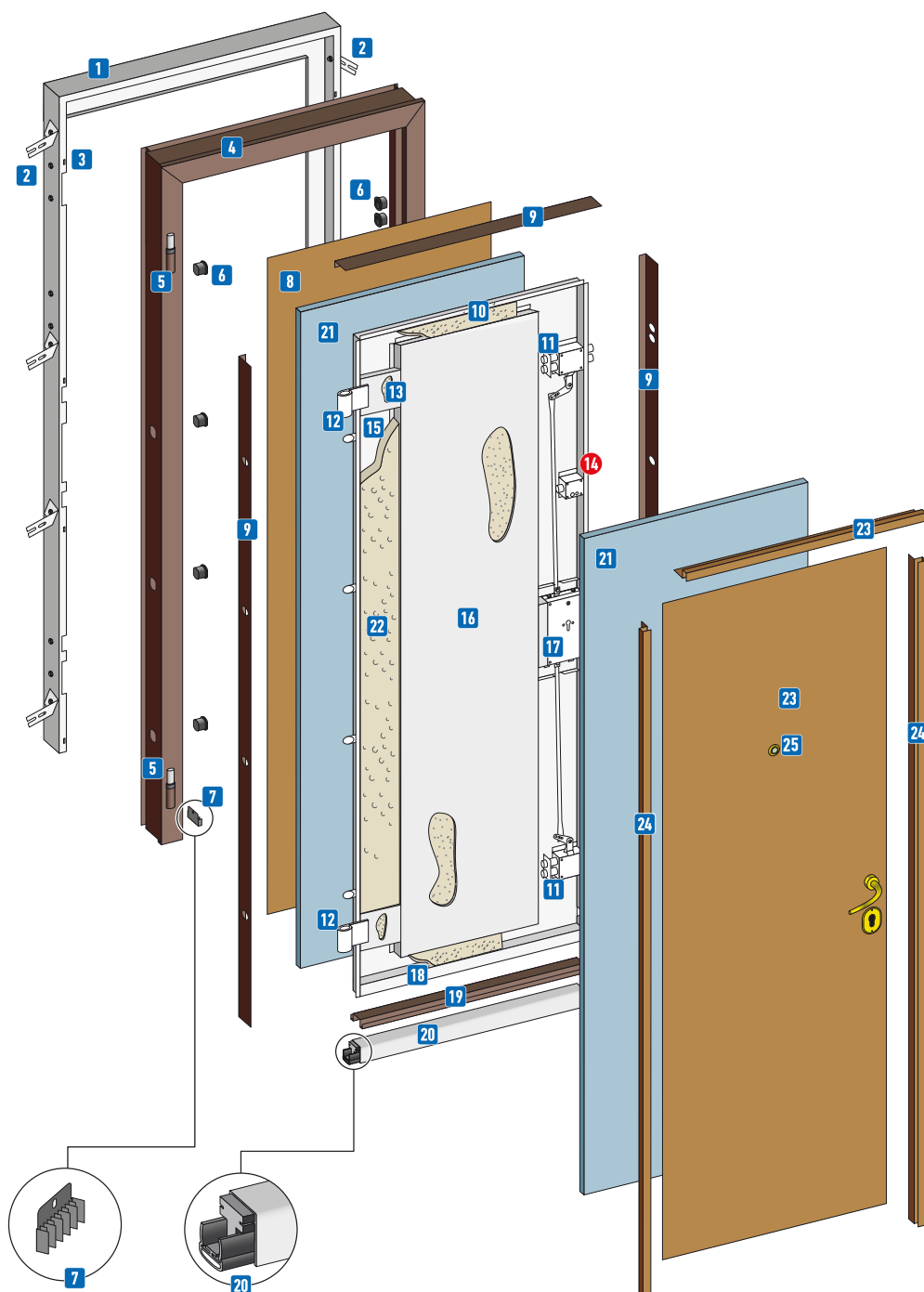

- 1 Controtelaio
- 2 Zanche di fissaggio
- 3 Asole di ancoraggio piastrino
- 4 Telaio
- 5 Cerniera su telaio
- 6 Tappi
- 7 No-Air
- 8 Pannello esterno
- 9 Lamierino plastificato
- 10 Testata
- 11 Deviatore a due naselli autobloccante
- 12 Cerniera
- 13 Supporto cerniera
- 14 Limitatore di apertura parziale
- 15 Lamiera esterna 10/10
- 16 Omega di rinforzo
- 17 Serratura
- 18 Fondo porta con spazio per barra parafreddo
- 19 Tappo sotto porta in lamiera plastificata
- 20 Parafreddo acustico
- 21 Pannello isolante interno/esterno
- 22 Coibentazione interna
- 23 Pannello interno
- 24 Angolari in legno o lamierina braghettone
- 25 Spioncino grandangolo

Telaio - F10

DI SERIE:
TELAIO F10
CONTROTELAIO STANDARD 41

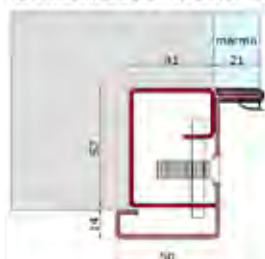

OPTIONAL:
TELAIO F10
CONTROTELAIO RIDOTTO 31

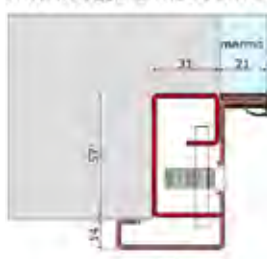

OPTIONAL:
TELAIO F10
CONTROTELAIO RIDOTTO 21



● Optional

CONFORT CLIMA

con cerniere a vista

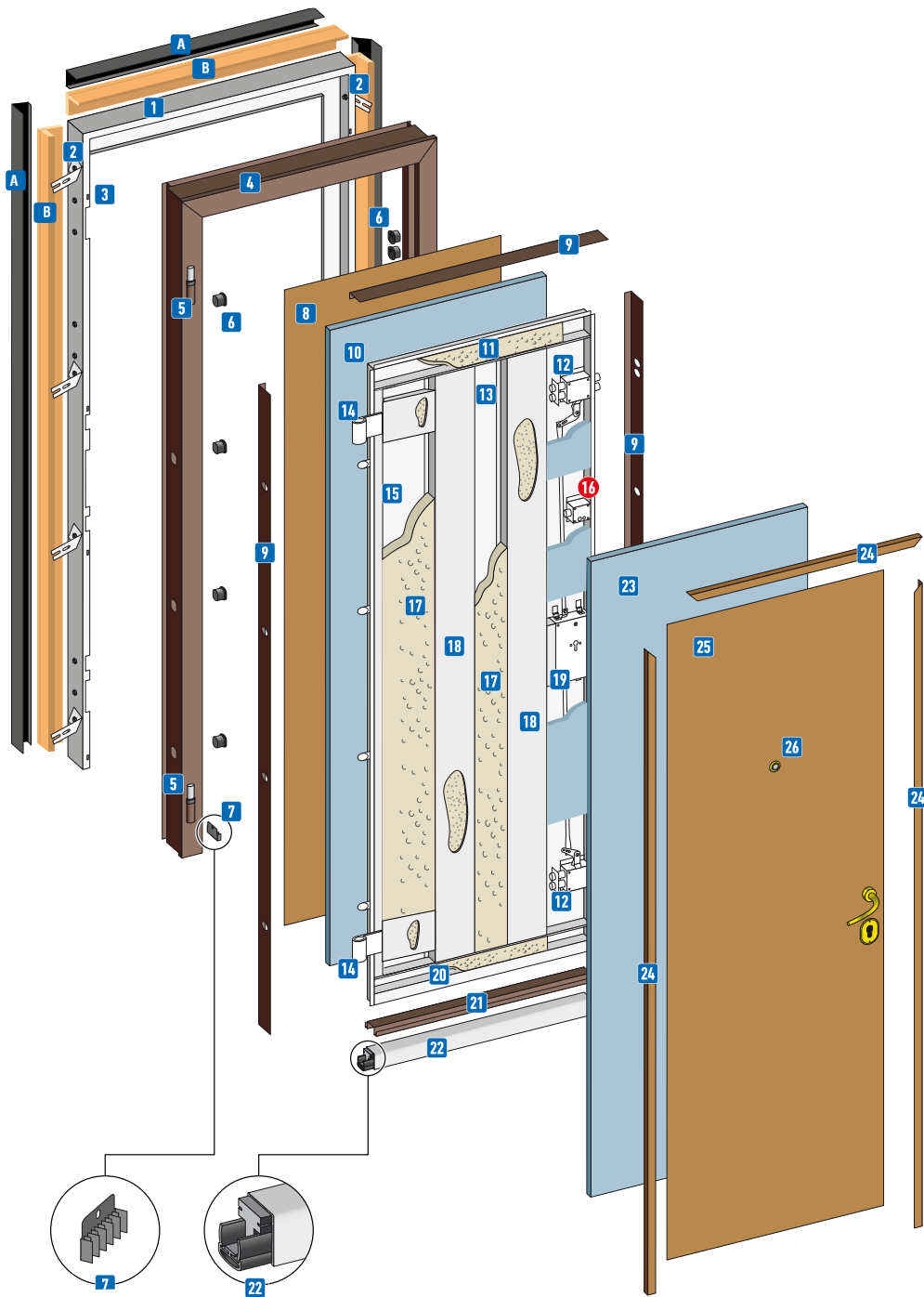

- A** Carter bordo esterno
colori: testa di moro/ral 9010 /acciaio
- B** Isolante in pvc coestruso
- 1** Controtelaio
- 2** Zanche di fissaggio
- 3** Asole di ancoraggio piastrino
- 4** Telaio
- 5** Cerniera su telaio
- 6** Tappi
- 7** No-Air
- 8** Pannello esterno
- 9** Lamierino plastificato
- 10** Pannello isolante esterno
- 11** Testata
- 12** Deviatore a due naselli autobloccante
- 13** Lamiera esterna 15/10
- 14** Cerniera
- 15** Coprirostro
- 16** Limitatore di apertura parziale
- 17** Polistirene o lana minerale
- 18** Omega di rinforzo
- 19** Serratura
- 20** Fondo porta con spazio per barra parafreddo
- 21** Tappo sotto porta in lamiera plastificata
- 22** Parafreddo acustico
- 23** Pannello isolante interno
- 24** Angolari in legno
- 25** Pannello interno
- 26** Spioncino grandangolare

Telaio - F10 Clima

Sistema 1 (intonaco o cappotto)



Sistema 2 (imbotte/marmo)



imbotte
legno o
marmo

carter di rifinitura bordo
pvc coestruso in acciaio
plastificato colori:
Grigio N4 similar RAL7024
RAL 9010
tipo acciaio inox

● Optional

BLINDOVETRO CONFORT CLIMA

con cerniere a vista

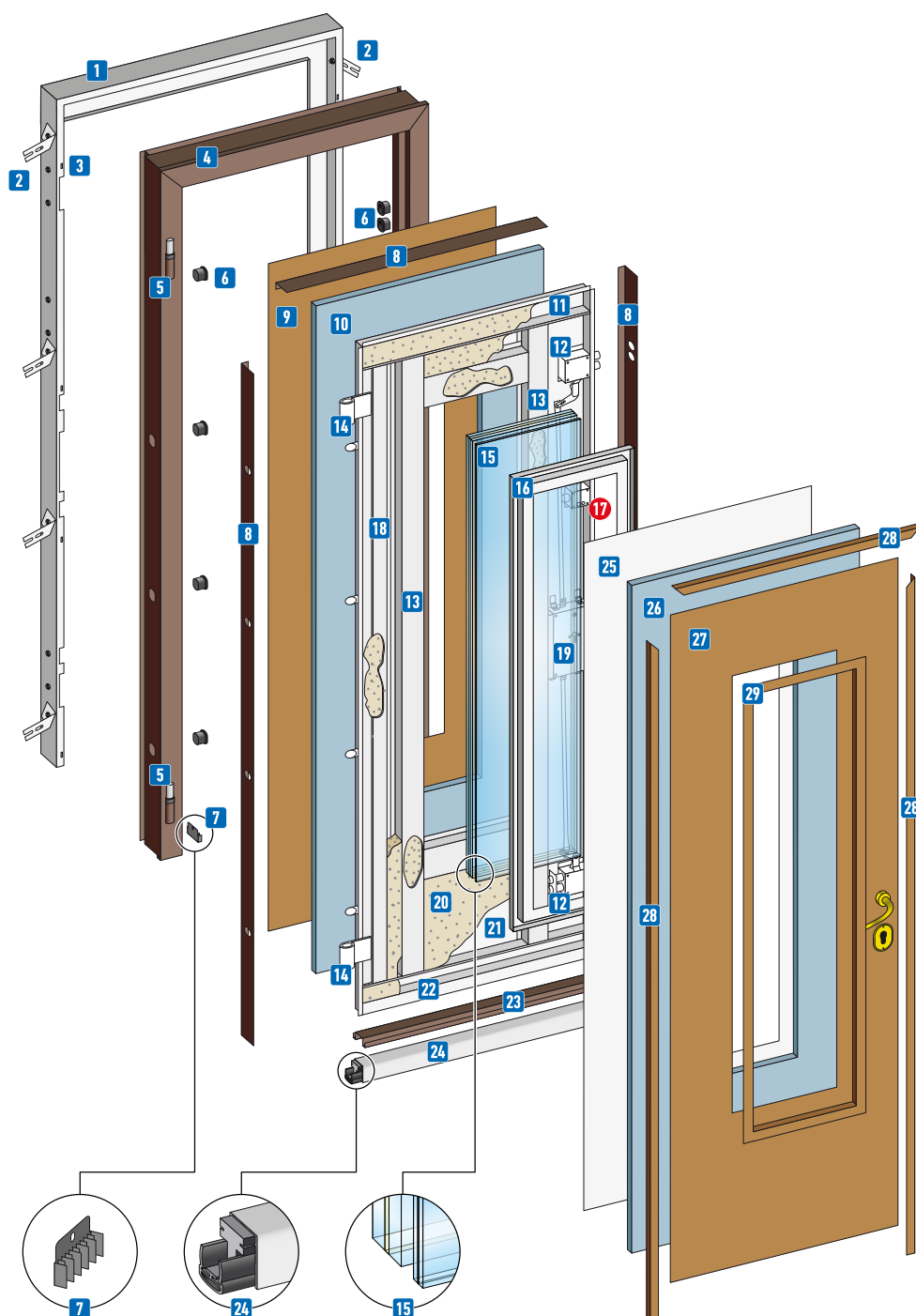

- | | |
|----|---|
| 1 | Controtelaio |
| 2 | Zanche di fissaggio |
| 3 | Asole di ancoraggio piastrino |
| 4 | Telaio |
| 5 | Cerniera su telaio |
| 6 | Tappi |
| 7 | No-Air |
| 8 | Lamierino plastificato |
| 9 | Pannello esterno |
| 10 | Pannello isolante esterno |
| 11 | Testata |
| 12 | Deviatore a due naselli autobloccante |
| 13 | Omega di rinforzo |
| 14 | Cerniera |
| 15 | Vetro blindato 19/21mm + 12 mm mm Argon + 6/7mm TOP-N +canalina calda |
| 16 | Fermavetro |
| 17 | Limitatore di apertura parziale |
| 18 | Coprirostro |
| 19 | Serratura |
| 20 | Lana minerale |
| 21 | Lamiera esterna 15/10 |
| 22 | Fondo porta con spazio per barra parafreddo |
| 23 | Tappo sotto porta in lamiera plastificata |
| 24 | Parafreddo acustico |
| 25 | Lamiera interna 10/10 |
| 26 | Pannello isolante interno |
| 27 | Pannello interno |
| 28 | Angolari in legno |
| 29 | Cornice fermavetro in legno |

Telaio - F10

DI SERIE:
TELAIO F10 CON ANGOLARE
CONTROTELAIO STANDARD 41



OPTIONAL:
TELAIO F10 CON ANGOLARE
CONTROTELAIO RIDOTTO 31



OPTIONAL:
TELAIO F10 CON ANGOLARE
CONTROTELAIO RIDOTTO 21



● Optional

CONFORT

con cerniere a vista

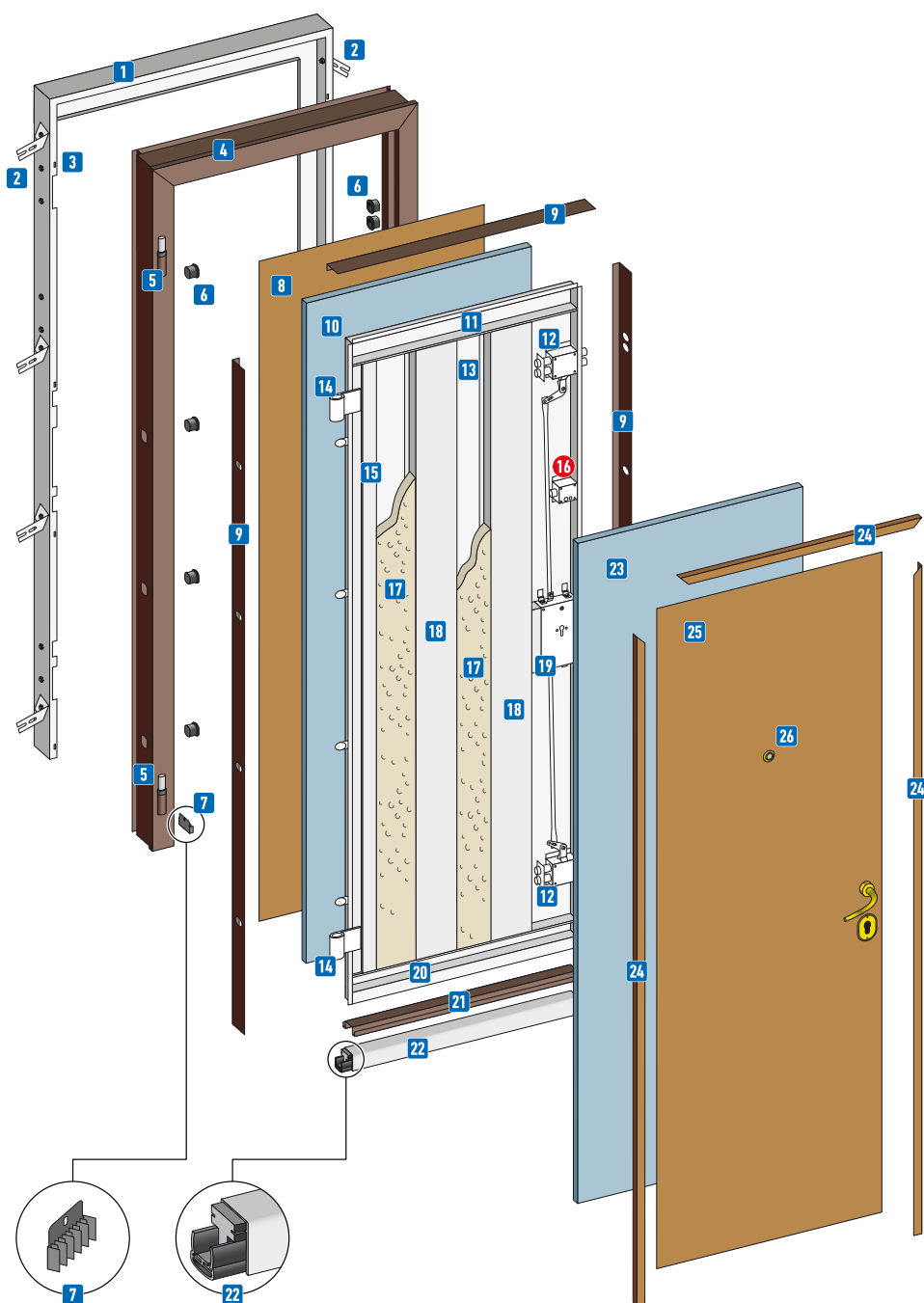

- 1 Controtelaio
- 2 Zanche di fissaggio
- 3 Asole di ancoraggio piastrello
- 4 Telaio
- 5 Cerniera su telaio
- 6 Tappi
- 7 No-Air
- 8 Pannello esterno
- 9 Lamierino plastificato
- 10 Pannello isolante esterno
- 11 Testata
- 12 Deviatore a due naselli autobloccante
- 13 Lamiera esterna 15/10
- 14 Cerniera
- 15 Coprirostro
- 16 Limitatore di apertura parziale
- 17 Polistirene o lana minerale
- 18 Omega di rinforzo
- 19 Serratura
- 20 Fondo porta con spazio per barra parafreddo
- 21 Tappo sotto porta in lamiera plastificata
- 22 Parafreddo acustico
- 23 Pannello isolante interno
- 24 Angolari in legno o lamierini a braghettone
- 25 Pannello interno
- 26 Spioncino grandangolare

Telaio - F10

DI SERIE:
TELAIO F10
CONTROTELAIO STANDARD 41



OPTIONAL:
TELAIO F10
CONTROTELAIO RIDOTTO 31



OPTIONAL:
TELAIO F10
CONTROTELAIO RIDOTTO 21



● Optional

CONFORT

con cerniere INSIDE

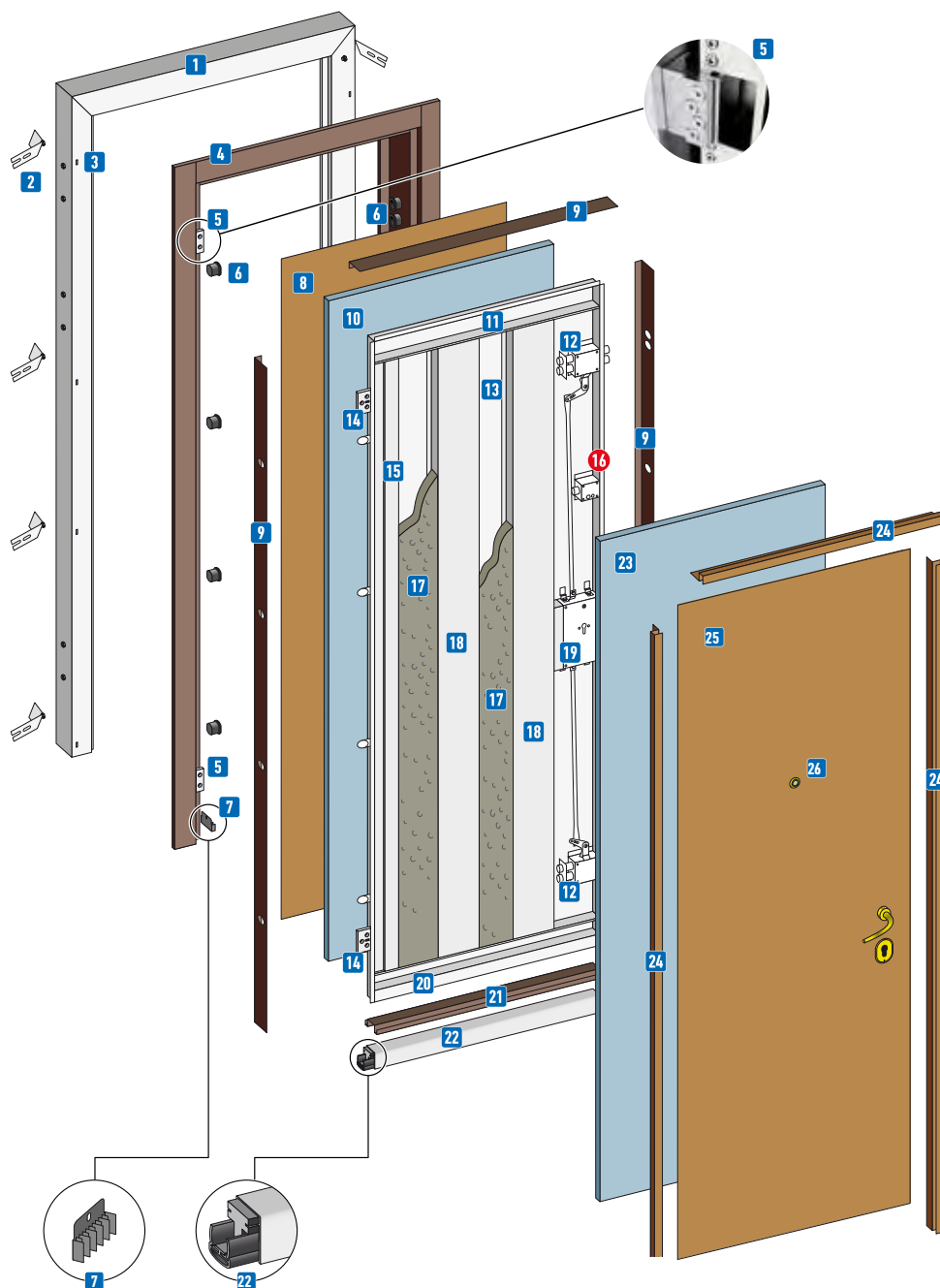

- 1 Controtelaio
- 2 Zanche di fissaggio
- 3 Asole di ancoraggio piastrino
- 4 Telaio
- 5 Cerniera su telaio
- 6 Tappi
- 7 No-Air
- 8 Pannello esterno
- 9 Lamierino plastificato
- 10 Pannello isolante esterno
- 11 Testata
- 12 Deviatore a due naselli autobloccante
- 13 Lamiera esterna 15/10
- 14 Cerniera
- 15 Coprirostro
- 16 Limitatore di apertura parziale
- 17 Polistirene o lana minerale
- 18 Omega di rinforzo
- 19 Serratura
- 20 Fondo porta con spazio per barra parafreddo
- 21 Tappo sotto porta in lamiera plastificata
- 22 Parafreddo acustico
- 23 Pannello isolante interno
- 24 Angolari in legno o lamierini a braghettoni
- 25 Pannello interno
- 26 Spioncino grandangolare

Telaio - F10

DI SERIE:
TELAIO F10
CONTROTELAIO STANDARD 41



CERNIERA A SCOMPARS MODELLO INSIDE APERTURA 95°
TELAIO F10 - CONTROTELAIO STANDARD 41
ESEMPIO DI PORTA INSTALLATA TRA DUE MAZZETTE



● Optional

CONFORT

con cerniere GHOST

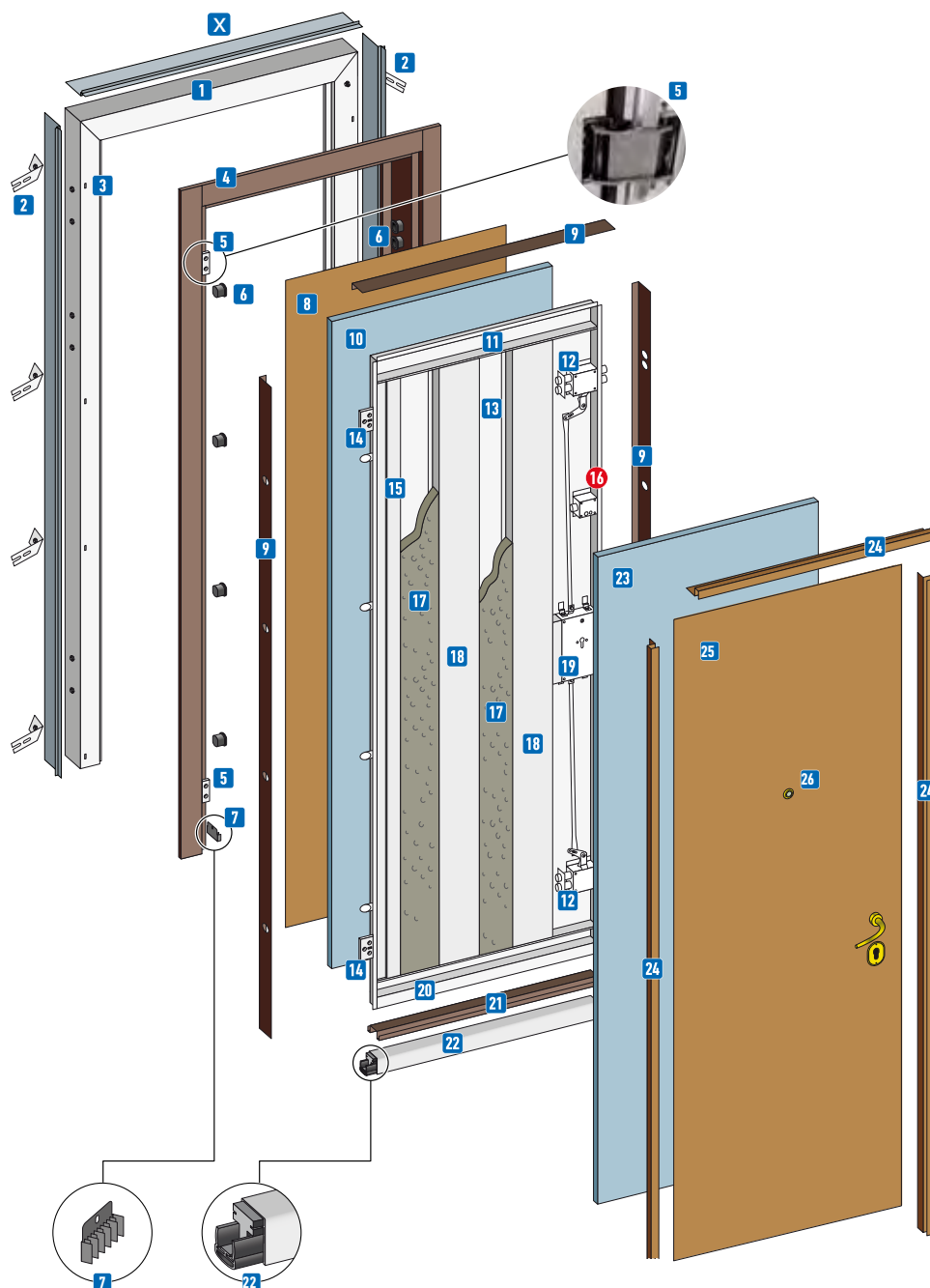

X Profilo fissato su controtelaio

1 Controtelaio

2 Zanche di fissaggio

3 Asole di ancoraggio piastri

4 Telaio

5 Cerniera su telaio

6 Tappi

7 No-Air

8 Pannello esterno

9 Lamierino plastificato

10 Pannello isolante esterno

11 Testata

12 Deviatore a due naselli autobloccante

13 Lamiera esterna 15/10

14 Cerniera

15 Coprirostro

16 Limitatore di apertura parziale

17 Polistirene o lana minerale

18 Omega di rinforzo

19 Serratura

20 Fondo porta con spazio per barra parafreddo

21 Tappo sottoporta in lamiera plastificata

22 Parafreddo acustico

23 Pannello isolante interno

24 Lamierini a braghettoni

25 Pannello interno

26 Spioncino grandangolare

Telaio - F13G

ANTA A FILO INTONACO:
TELAIO F13G - SOLUZIONE 1

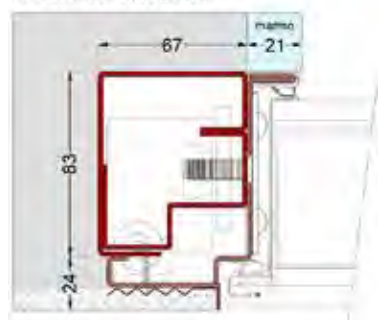

* immagine con lamierino a braghettoni a scomparsa

ANTA E MOSTRA A FILO:
TELAIO F13G - SOLUZIONE 2



* immagine con lamierino a braghettoni a scomparsa

● Optional

CONFORT/2 ANTE

con cerniere a vista

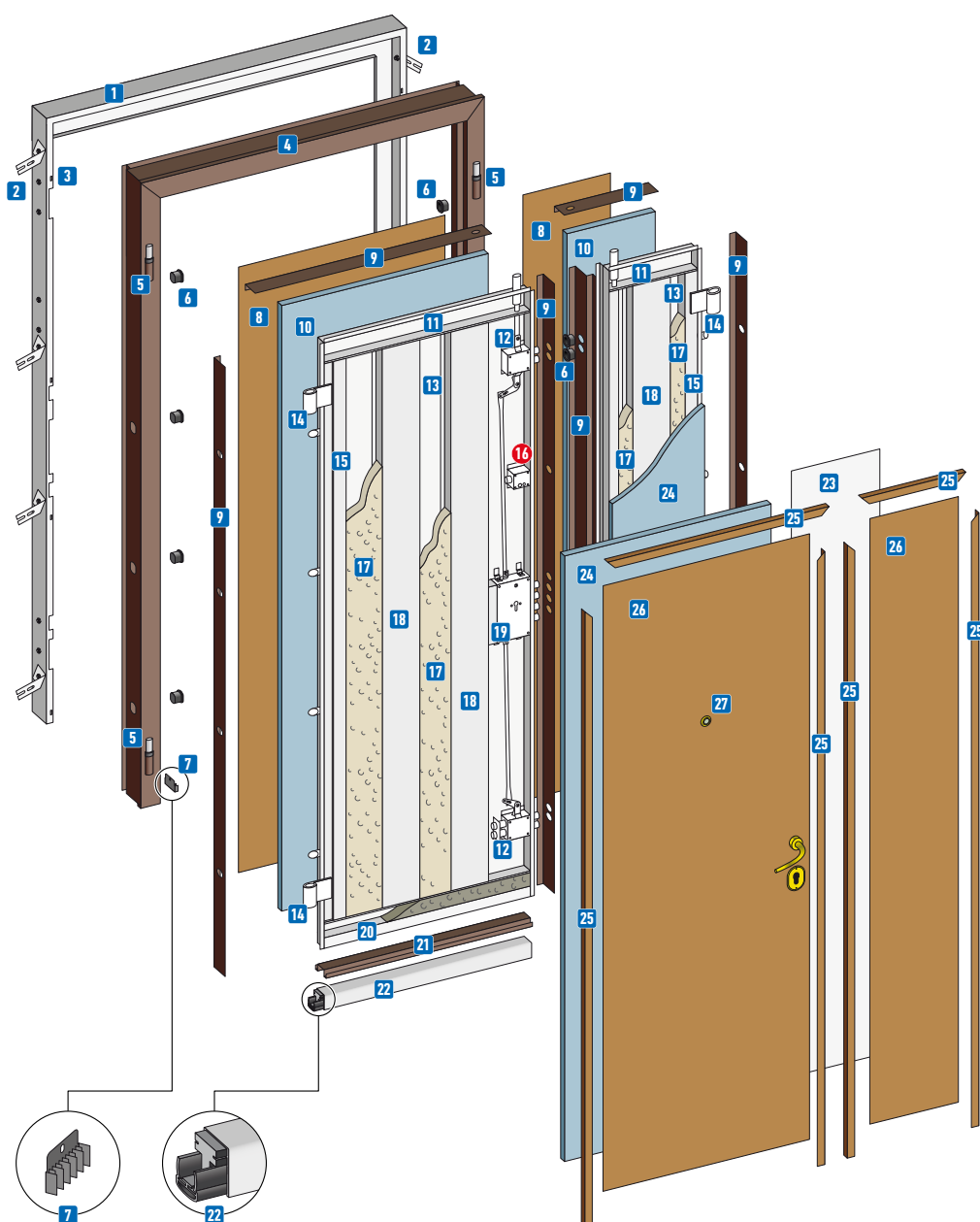

- 1 Controtelaio
- 2 Zanche di fissaggio
- 3 Asole di ancoraggio piastrino
- 4 Telaio
- 5 Cerniera su telaio
- 6 Tappi
- 7 No-Air
- 8 Pannello esterno
- 9 Lamierino plastificato
- 10 Pannello isolante esterno
- 11 Testata
- 12 Deviatore a due naselli autobloccante
- 13 Lamiera esterna 15/10
- 14 Cerniera
- 15 Coprirostro
- 16 Limitatore di apertura parziale
- 17 Polistirene o lana minerale
- 18 Omega di rinforzo
- 19 Serratura
- 20 Fondo porta con spazio per barra parafreddo
- 21 Tappo sotto porta in lamiera plastificata
- 22 Parafreddo acustico
- 23 Lamiera interna 15/10
- 24 Pannello isolante interno
- 25 Angolari in legno o lamierini a braghettone
- 26 Pannello interno
- 27 Spioncino grandangolare

Telaio - F10

DI SERIE:
TELAIO F10
CONTROTELAIO STANDARD 41



OPTIONAL:
TELAIO F10
CONTROTELAIO RIDOTTO 31



OPTIONAL:
TELAIO F10
CONTROTELAIO RIDOTTO 21



● Optional

CONFORT/2 ANTE

con cerniere INSIDE

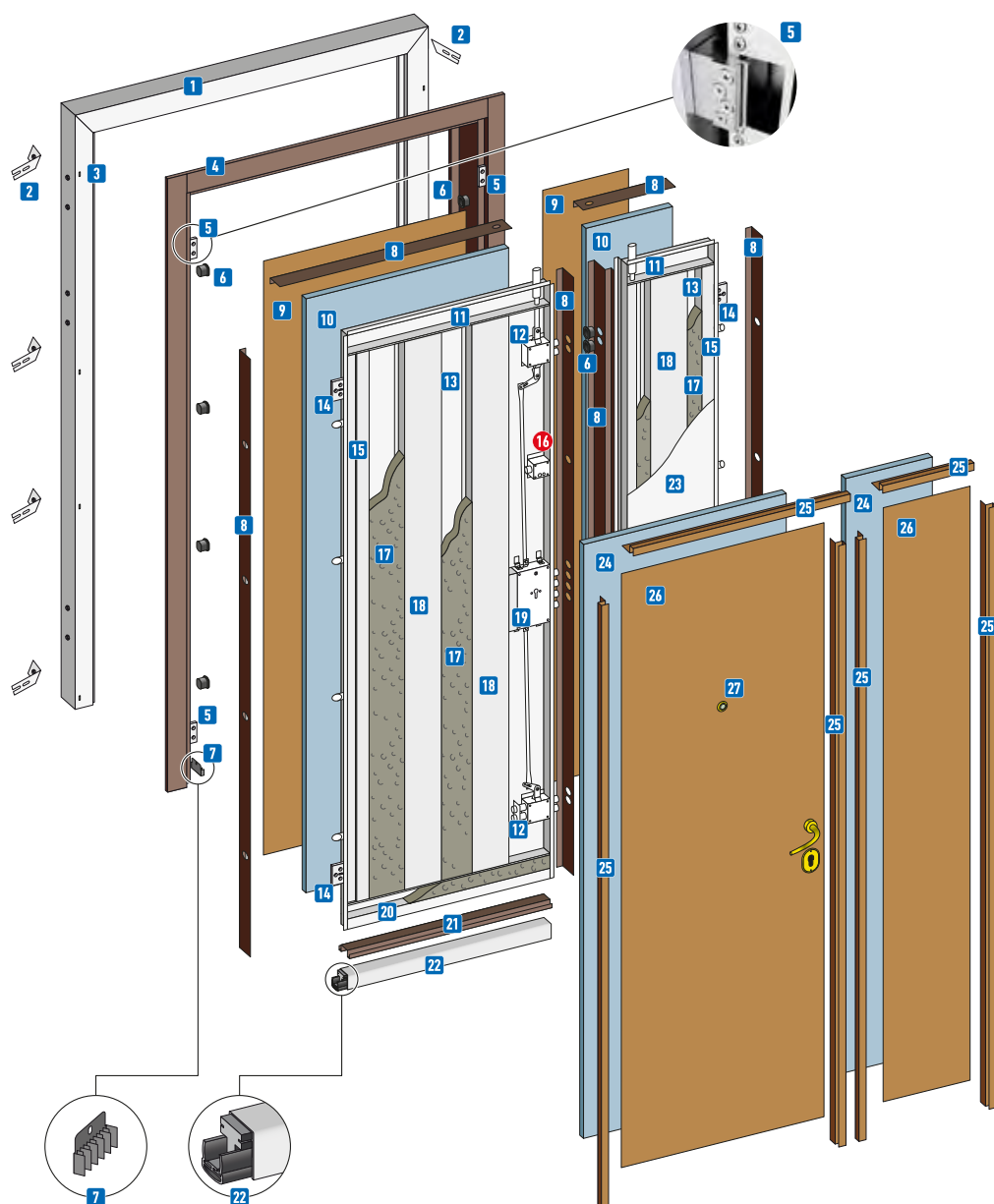

- | | |
|----|---|
| 1 | Controtelaio |
| 2 | Zanche di fissaggio |
| 3 | Asole di ancoraggio piastrino |
| 4 | Telaio |
| 5 | Cerniera su telaio |
| 6 | Tappi |
| 7 | No-Air |
| 8 | Lamierino plastificato |
| 9 | Pannello esterno |
| 10 | Pannello isolante esterno |
| 11 | Testata |
| 12 | Deviatore a due naselli autobloccante |
| 13 | Lamiera esterna 15/10 |
| 14 | Cerniera |
| 15 | Coprirostro |
| 16 | Limitatore di apertura parziale |
| 17 | Polistirene o lana minerale |
| 18 | Omega di rinforzo |
| 19 | Serratura |
| 20 | Fondo porta con spazio per barra parafreddo |
| 21 | Tappo sotto porta in lamiera plastificata |
| 22 | Parafreddo acustico |
| 23 | Lamiera interna 15/10 |
| 24 | Pannello isolante interno |
| 25 | Angolari in legno o lamierini a braghettone |
| 26 | Pannello interno |
| 27 | Spioncino grandangolare |

Telaio - F10

DI SERIE:
TELAIO F10
CONTROTELAIO STANDARD 41

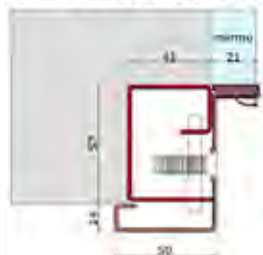

CERNIERA A SCOMPARS MODELLO INSIDE APERTURA 95°
TELAIO F10 - CONTROTELAIO STANDARD 41
ESEMPIO DI PORTA INSTALLATA TRA DUE MAZZETTE



● Optional

CONFORT/2 ANTE

con cerniere GHOST

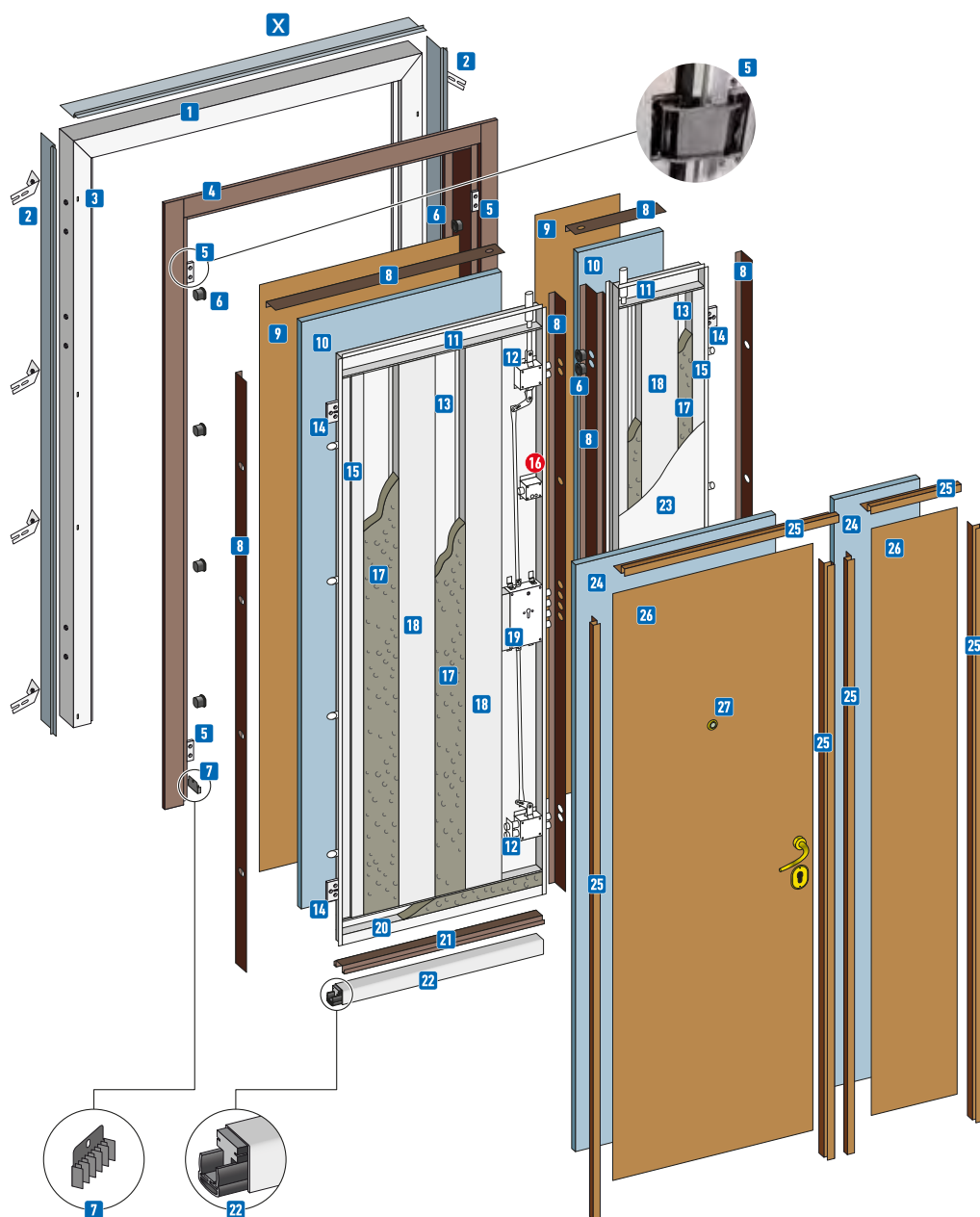

- X** Profilo fissato su controtelaio
- 1** Controtelaio
- 2** Zanche di fissaggio
- 3** Asole di ancoraggio piastrino
- 4** Telaio
- 5** Cerniera su telaio
- 6** Tappi
- 7** No-Air
- 8** Lamierino plastificato
- 9** Pannello esterno
- 10** Pannello isolante esterno
- 11** Testata
- 12** Deviatore a due naselli autobloccante
- 13** Lamiera esterna 15/10
- 14** Cerniera
- 15** Coprirostro
- 16** Limitatore di apertura parziale
- 17** Polistirene o lana minerale
- 18** Omega di rinforzo
- 19** Serratura
- 20** Fondo porta con spazio per barra parafreddo
- 21** Tappo sotto porta in lamiera plastificata
- 22** Parafreddo acustico
- 23** Lamiera interna 15/10
- 24** Pannello isolante interno
- 25** Lamierini a braghettone
- 26** Pannello interno
- 27** Spioncino grandangolare

Telaio - 13G

ANTA A FILO INTONACO:
TELAIO F13G - SOLUZIONE 1



* immagine con lamierino a braghettone a scomparsa

ANTA E MOSTRA A FILO:
TELAIO F13G - SOLUZIONE 2



* immagine con lamierino a braghettone a scomparsa

Optional

SPECIAL CONFORT

con cerniere a vista

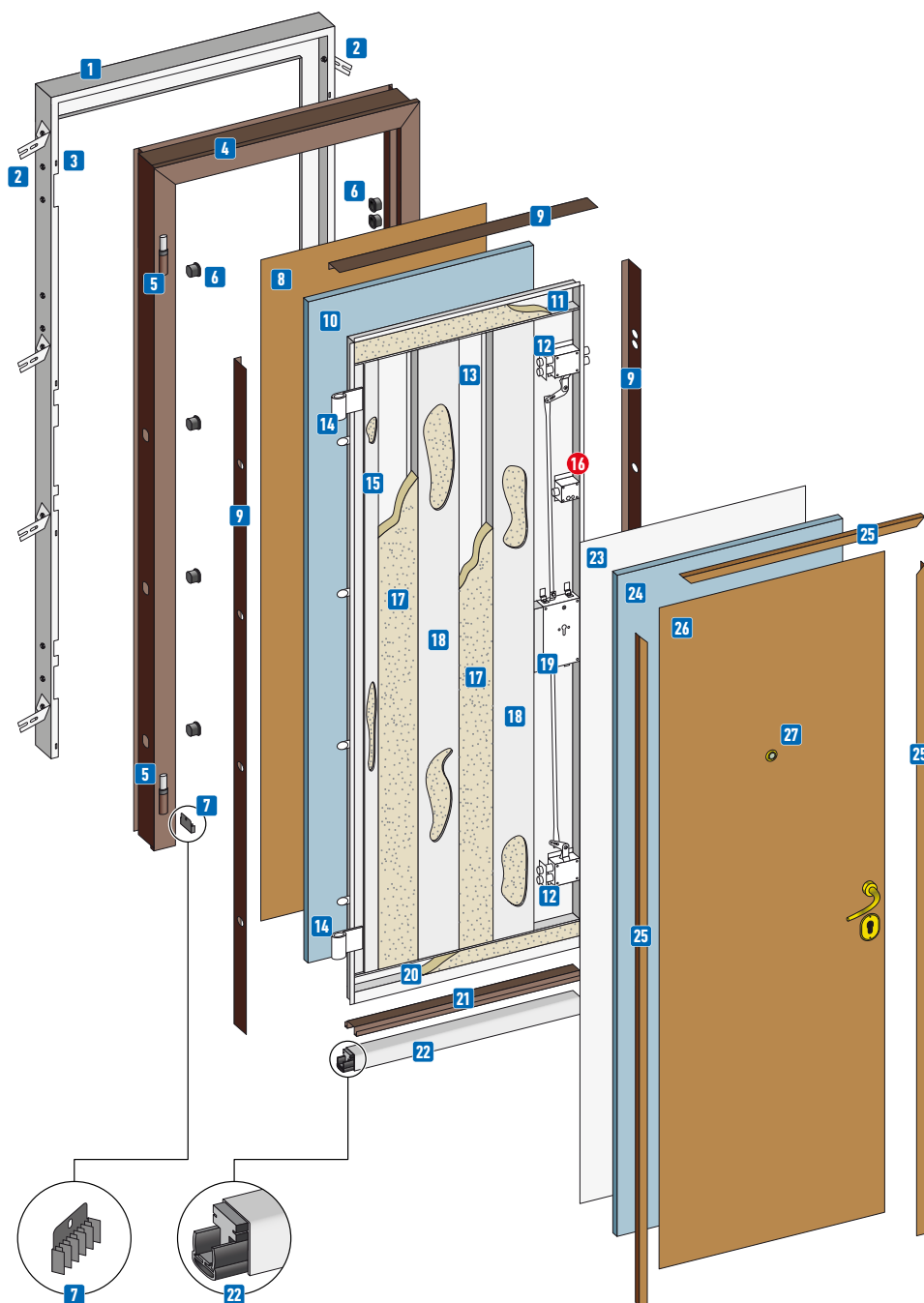

- 1 Controtelaio
- 2 Zanche di fissaggio
- 3 Asole di ancoraggio piastrino
- 4 Telaio
- 5 Cerniera su telaio
- 6 Tappi
- 7 No-Air
- 8 Pannello esterno
- 9 Lamierino plastificato
- 10 Pannello isolante esterno
- 11 Testata
- 12 Deviatore a due naselli autobloccante
- 13 Lamiera esterna 15/10
- 14 Cerniera
- 15 Coprirostro
- 16 Limitatore di apertura parziale
- 17 Lana minerale
- 18 Omega di rinforzo
- 19 Serratura
- 20 Fondo porta con spazio per barra parafreddo
- 21 Tappo sotto porta in lamiera plastificata
- 22 Parafreddo acustico
- 23 Lamiera interna 10/10
- 24 Pannello isolante interno
- 25 Angolari in legno o lamierini a braghettone
- 26 Pannello interno
- 27 Spioncino grandangolare

Telaio - F10

DI SERIE:
TELAIO F10
CONTROTELAIO STANDARD 41



OPTIONAL:
TELAIO F10
CONTROTELAIO RIDOTTO 31

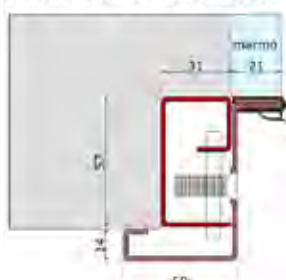

OPTIONAL:
TELAIO F10
CONTROTELAIO RIDOTTO 21



● Optional

SPECIAL CONFORT

con cerniere INSIDE

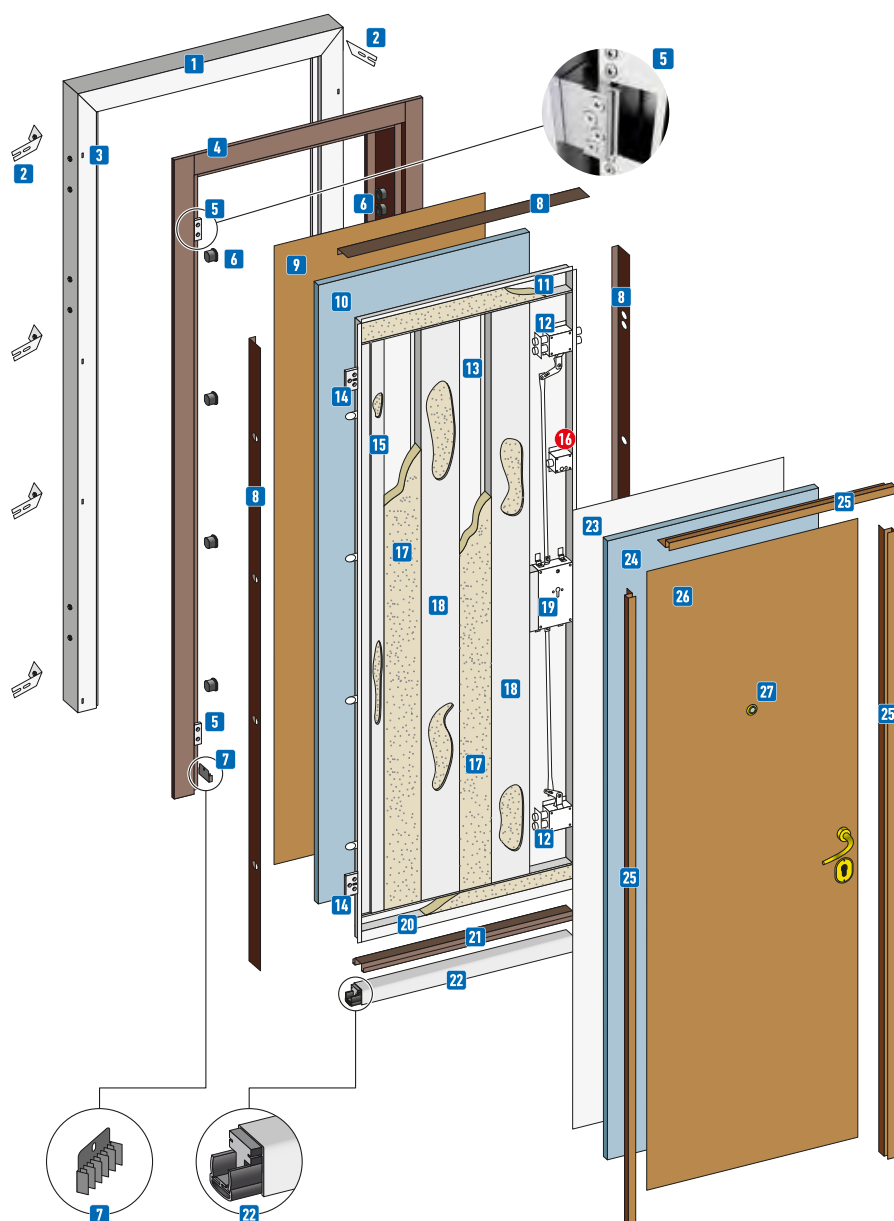

- 1 Controtelaio
- 2 Zanche di fissaggio
- 3 Asole di ancoraggio piastrino
- 4 Telaio
- 5 Cerniera su telaio
- 6 Tappi
- 7 No-Air
- 8 Lamierino plastificato
- 9 Pannello esterno
- 10 Pannello isolante esterno
- 11 Testata
- 12 Deviatore a due naselli autobloccante
- 13 Lamiera esterna 15/10
- 14 Cerniera
- 15 Coprirostro
- 16 Limitatore di apertura parziale
- 17 Lana minerale
- 18 Omega di rinforzo
- 19 Serratura
- 20 Fondo porta con spazio per barra parafreddo
- 21 Tappo sotto porta in lamiera plastificata
- 22 Parafreddo acustico
- 23 Lamiera interna 10/10
- 24 Pannello isolante interno
- 25 Angolari in legno o lamierini a braghettone
- 26 Pannello interno
- 27 Spioncino grandangolare

Telaio - F10

DI SERIE:
TELAIO F10
CONTROTELAIO STANDARD 41



CERNIERA A SCOMPARSA MODELLO INSIDE APERTURA 95°
TELAIO F10 - CONTROTELAIO STANDARD 41
ESEMPIO DI PORTA INSTALLATA TRA DUE MAZZETTE



● Optional

SPECIAL CONFORT

con cerniere GHOST

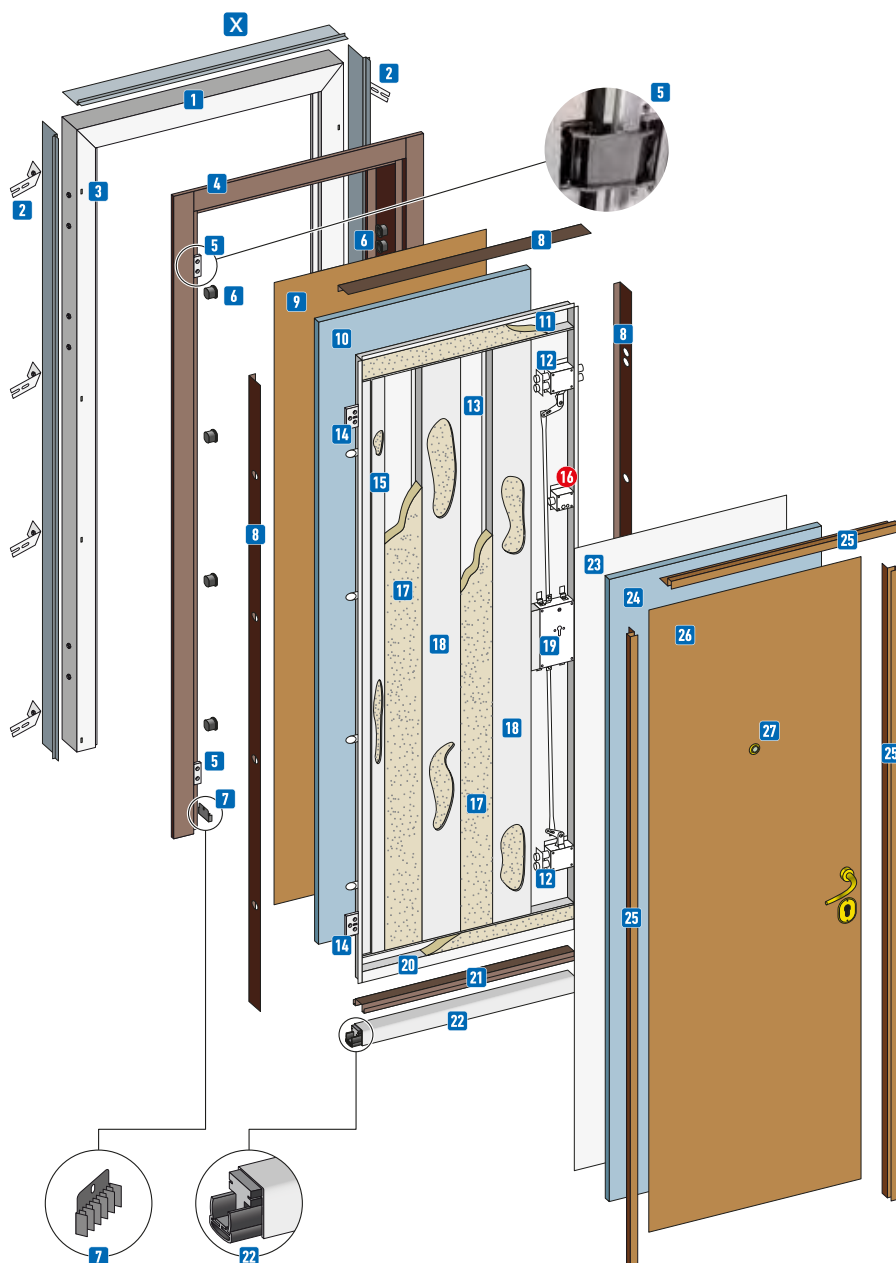

X Profilo fissato su controtelaio

1 Controtelaio

2 Zanche di fissaggio

3 Asole di ancoraggio piastrino

4 Telaio

5 Cerniera su telaio

6 Tappi

7 No-Air

8 Lamierino plastificato

9 Pannello esterno

10 Pannello isolante esterno

11 Testata

12 Deviatore a due naselli autobloccante

13 Lamiera esterna 15/10

14 Cerniera

15 Coprirostro

16 Limitatore di apertura parziale

17 Lana minerale

18 Omega di rinforzo

19 Serratura

20 Fondo porta con spazio per barra parafreddo

21 Tappo sotto porta in lamiera plastificata

22 Parafreddo acustico

23 Lamiera interna 10/10

24 Pannello isolante interno

25 Lamierini a braghettone

26 Pannello interno

27 Spioncino grandangolare

Telaio - F13G

ANTA A FILO INTONACO:
TELAIO F13G - SOLUZIONE 1



* immagine con lamierino a braghettone a scomparsa

ANTA E MOSTRA A FILO:
TELAIO F13G - SOLUZIONE 2



* immagine con lamierino a braghettone a scomparsa

● Optional

SPECIAL CONFORT / 2 ANTE

con cerniere a vista

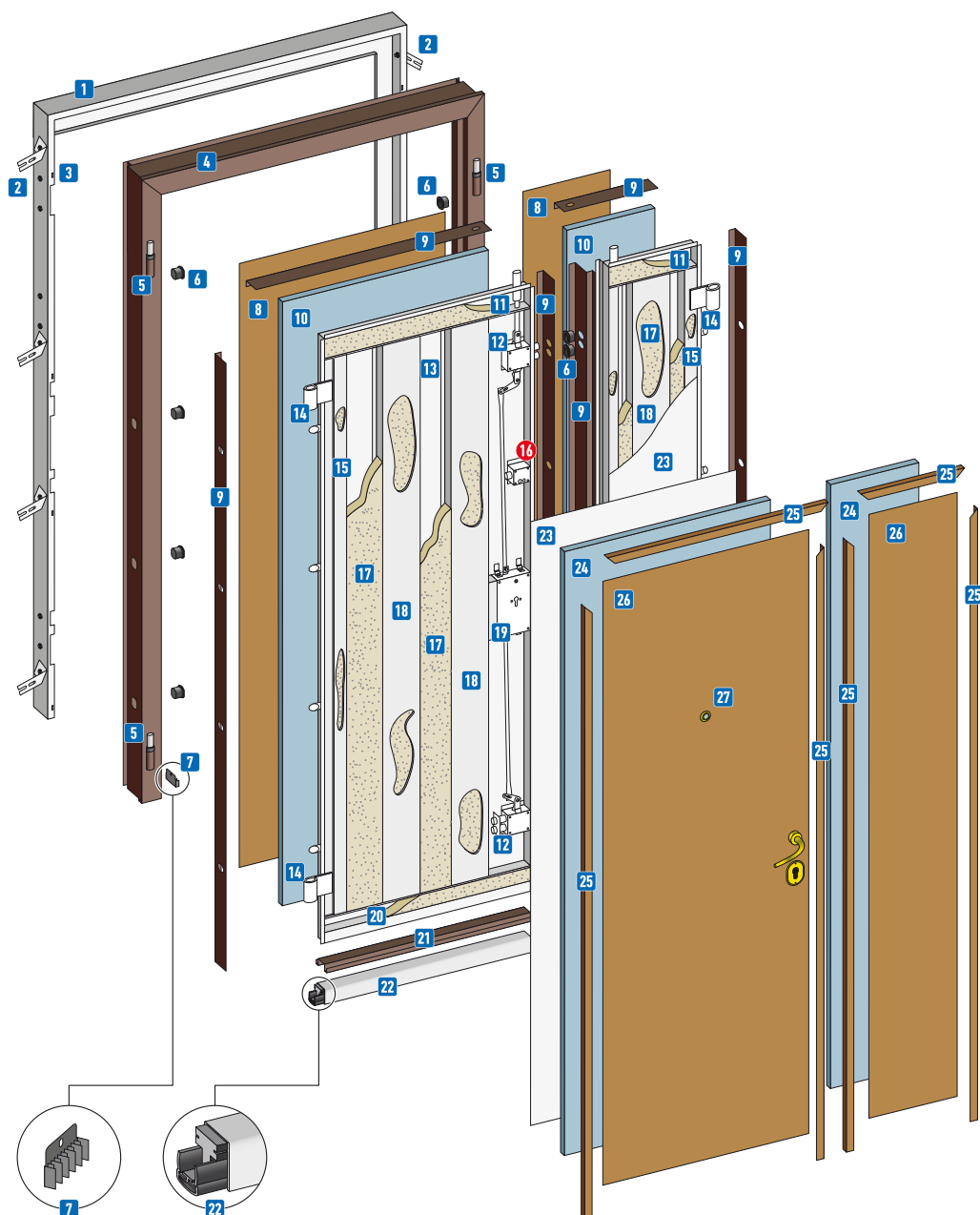

- 1 Controtelaio
- 2 Zanche di fissaggio
- 3 Asole di ancoraggio piastri
- 4 Telaio
- 5 Cerniera su telaio
- 6 Tappi
- 7 No-Air
- 8 Pannello esterno
- 9 Lamierino plastificato
- 10 Pannello isolante esterno
- 11 Testata
- 12 Deviatore a due naselli autobloccante
- 13 Lamiera esterna 15/10
- 14 Cerniera
- 15 Coprirostro
- 16 Limitatore di apertura parziale
- 17 Lana minerale
- 18 Omega di rinforzo
- 19 Serratura
- 20 Fondo porta con spazio per barra parafreddo
- 21 Tappo sotto porta in lamiera plastificata
- 22 Parafreddo acustico
- 23 Lamiera interna anta 10/10 lamiera interna antina 15/10
- 24 Pannello isolante interno
- 25 Angolari in legno o lamierini a braghettoni
- 26 Pannello interno
- 27 Spioncino grandangolare

Telaio - F10

DI SERIE:
TELAIO F10
CONTROTELAIO STANDARD 41



OPTIONAL:
TELAIO F10
CONTROTELAIO RIDOTTO 31



OPTIONAL:
TELAIO F10
CONTROTELAIO RIDOTTO 21



● Optional

SPECIAL CONFORT / 2 ANTE

con cerniere INSIDE

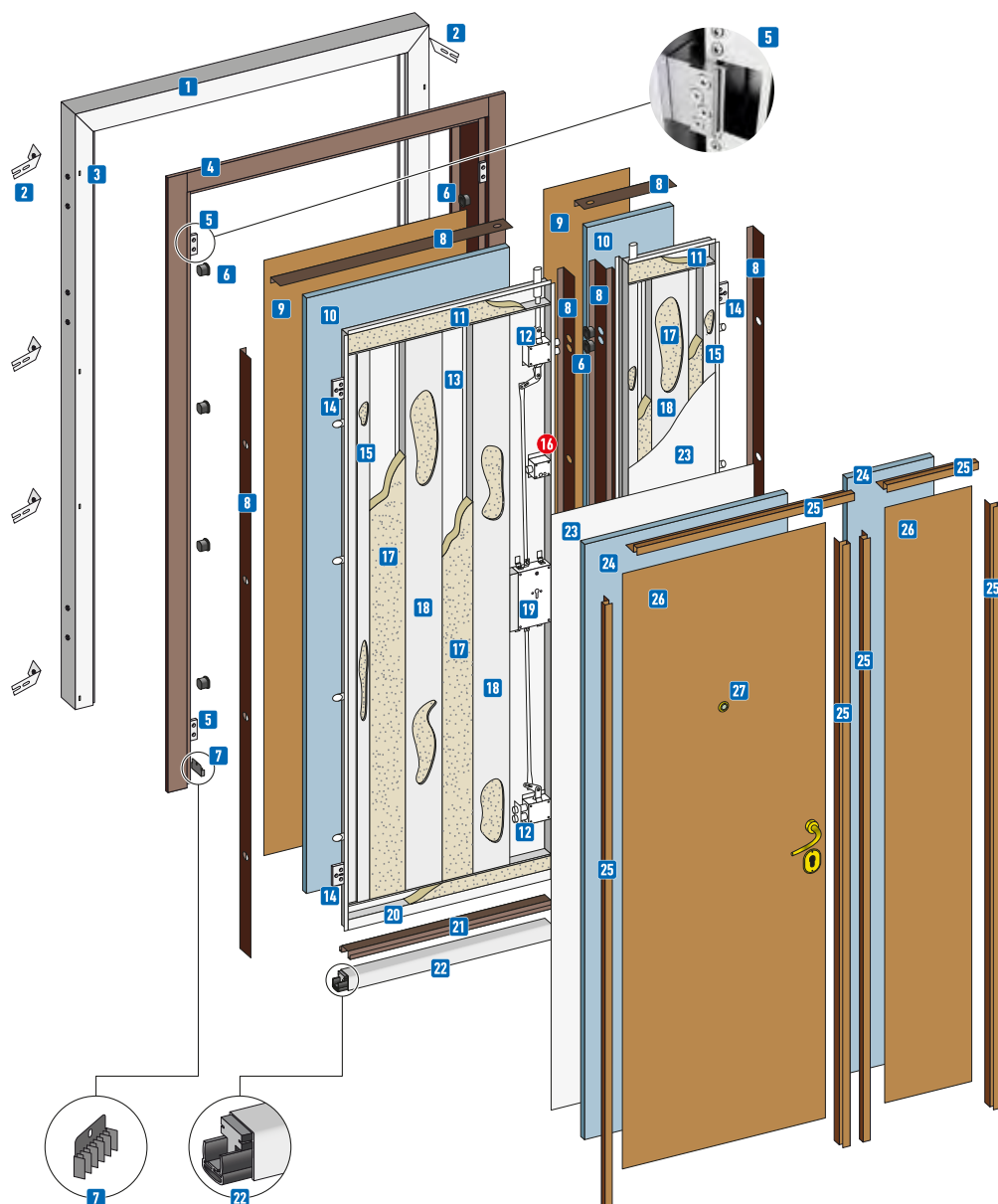

- | | |
|----|--|
| 1 | Controtelaio |
| 2 | Zanche di fissaggio |
| 3 | Asole di ancoraggio piastrino |
| 4 | Telaio |
| 5 | Cerniera su telaio |
| 6 | Tappi |
| 7 | No-Air |
| 8 | Lamierino plastificato |
| 9 | Pannello esterno |
| 10 | Pannello isolante esterno |
| 11 | Testata |
| 12 | Deviatore a due naselli autobloccante |
| 13 | Lamiera esterna 15/10 |
| 14 | Cerniera |
| 15 | Coprirostro |
| 16 | Limitatore di apertura parziale |
| 17 | Lana minerale |
| 18 | Omega di rinforzo |
| 19 | Serratura |
| 20 | Fondo porta con spazio per barra parafreddo |
| 21 | Tappo sotto porta in lamiera plastificata |
| 22 | Parafreddo acustico |
| 23 | Lamiera interna anta 10/10
Lamiera interna antina 15/10 |
| 24 | Pannello isolante interno |
| 25 | Angolari in legno o lamierini a braghettone |
| 26 | Pannello interno |
| 27 | Spioncino grandangolare |

Telaio - F10

DI SERIE:
TELAIO F10
CONTROTELAIO STANDARD 41

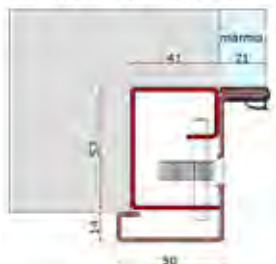

CERNIERA A SCOMPARS MODELLO INSIDE APERTURA 95°
TELAIO F10 - CONTROTELAIO STANDARD 41
ESEMPIO DI PORTA INSTALLATA TRA DUE MAZZETTE



● Optional

SPECIAL CONFORT / 2 ANTE

con cerniere GHOST

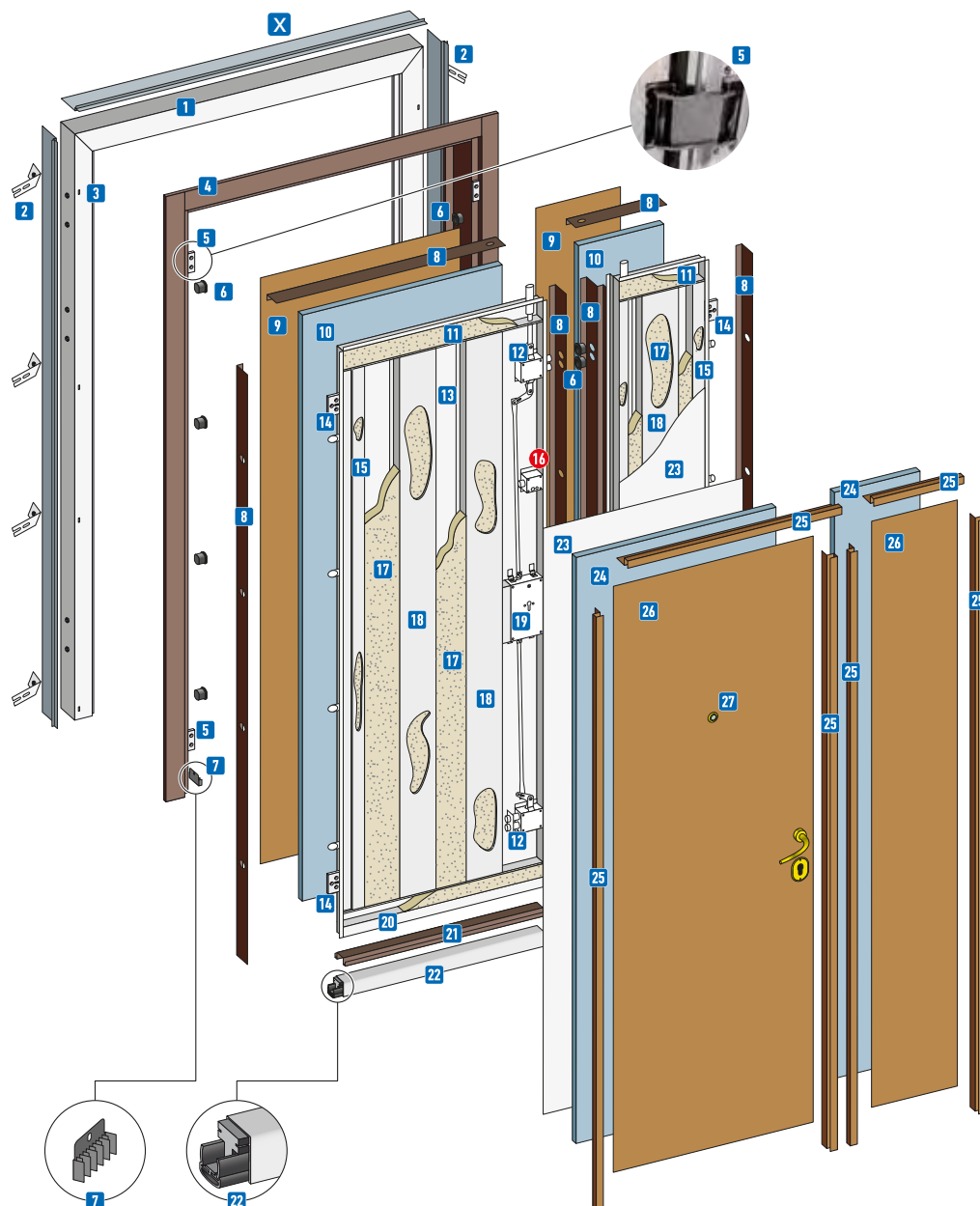

- X Profilo fissato su controtelaio
- 1 Controtelaio
- 2 Zanche di fissaggio
- 3 Asole di ancoraggio piastrino
- 4 Telaio
- 5 Cerniera su telaio
- 6 Tappi
- 7 No-Air
- 8 Lamierino plastificato
- 9 Pannello esterno
- 10 Pannello isolante esterno
- 11 Testata
- 12 Deviatore a due naselli autobloccante
- 13 Lamiera esterna 15/10
- 14 Cerniera
- 15 Coprirostro
- 16 Limitatore di apertura parziale
- 17 Lana minerale
- 18 Omega di rinforzo
- 19 Serratura
- 20 Fondo porta con spazio per barra parafreddo
- 21 Tappo sotto porta in lamiera plastificata
- 22 Parafreddo acustico
- 23 Lamiera interna anta 10/10
Lamiera interna antina 15/10
- 24 Pannello isolante interno
- 25 Lamierini a braghettone
- 26 Pannello interno
- 27 Spioncino grandangolare

Telaio - F13G

ANTA A FILO INTONACO:
TELAIO F13G - SOLUZIONE 1

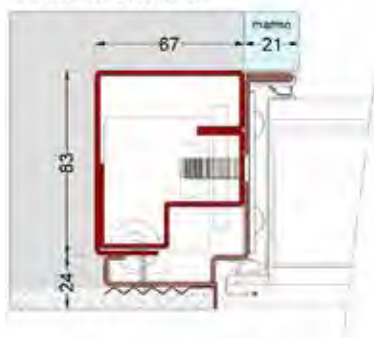

* immagine con lamierino a braghettone a scomparsa

ANTA E MOSTRA A FILO:
TELAIO F13G - SOLUZIONE 2



* immagine con lamierino a braghettone a scomparsa

● Optional

SPECIAL CONFORT / ARCO

con cerniere a vista

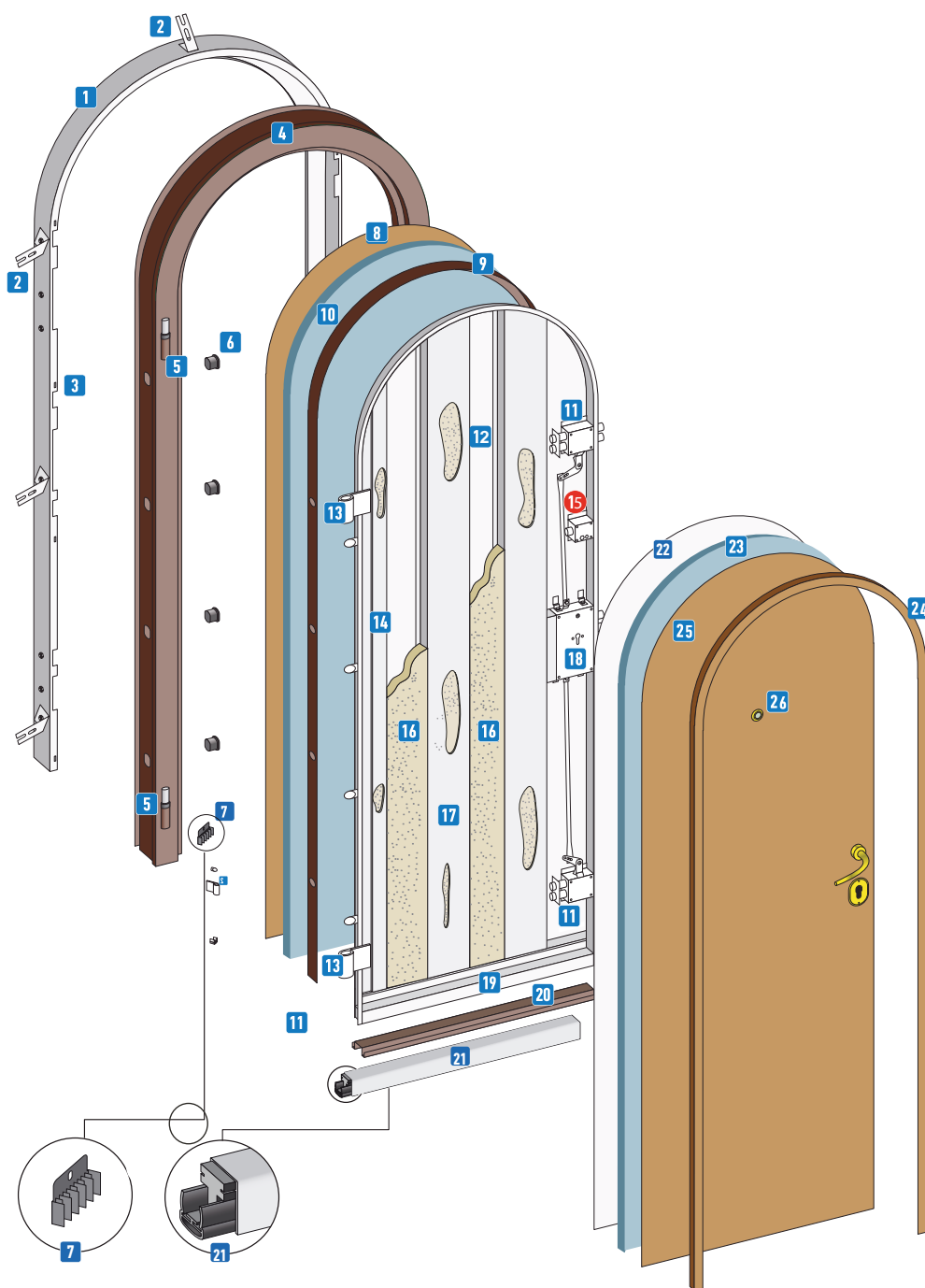

- | | |
|----|---|
| 1 | Controtelaio |
| 2 | Zanche di fissaggio |
| 3 | Asole di ancoraggio piastrino |
| 4 | Telaio |
| 5 | Cerniera su telaio |
| 6 | Tappi |
| 7 | No-Air |
| 8 | Pannello esterno |
| 9 | Lamierino |
| 10 | Pannello isolante esterno |
| 11 | Deviatore a due naselli autobloccante |
| 12 | Lamiera esterna 15/10 |
| 13 | Cerniera |
| 14 | Coprirostro |
| 15 | Limitatore di apertura parziale |
| 16 | Lana minerale |
| 17 | Omega di rinforzo |
| 18 | Serratura |
| 19 | Fondo porta con spazio per barra parafreddo |
| 20 | Tappo sotto porta in lamiera |
| 21 | Parafreddo acustico |
| 22 | Lamiera interna 10/10 |
| 23 | Pannello isolante interno |
| 24 | Angolari in legno |
| 25 | Pannello interno |
| 26 | Spioncino grandangolare |

Telaio - F10

DI SERIE:
TELAIO F10
CONTROTELAIO STANDARD 41



OPTIONAL:
TELAIO F10
CONTROTELAIO RIDOTTO 31

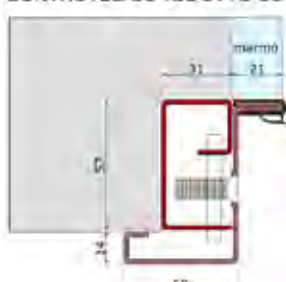

OPTIONAL:
TELAIO F10
CONTROTELAIO RIDOTTO 21



● Optional

SPECIAL CONFORT ARCO / 2 ANTE

con cerniere a vista

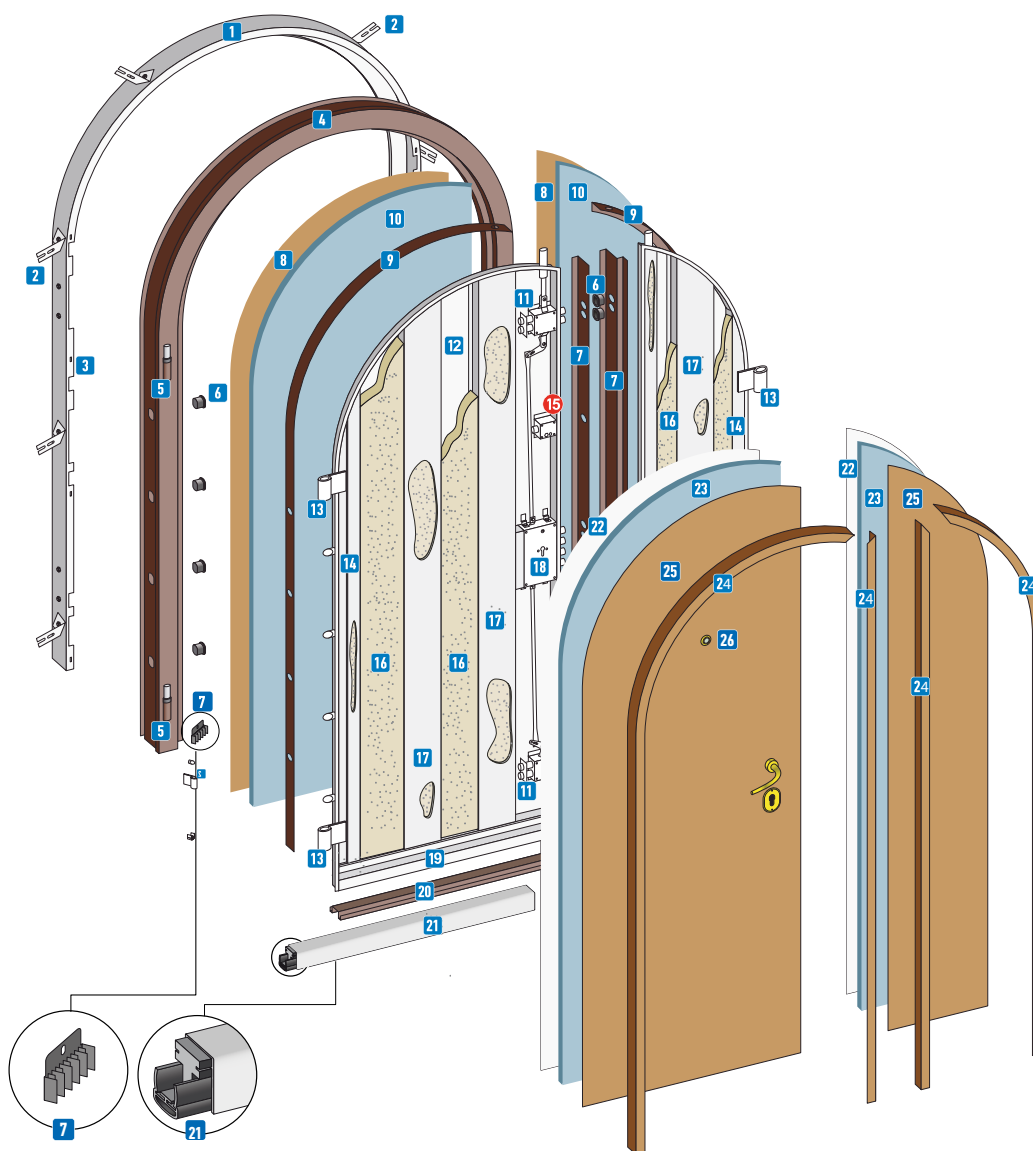

- 1 Controtelaio
- 2 Zanche di fissaggio
- 3 Asole di ancoraggio piastrino
- 4 Telaio
- 5 Cerniera su telaio
- 6 Tappi
- 7 No-Air
- 8 Pannello esterno
- 9 Lamierino
- 10 Pannello isolante esterno
- 11 Deviatore a due naselli autobloccante
- 12 Lamiera esterna 15/10
- 13 Cerniera
- 14 Coprirostro
- 15 Limitatore di apertura parziale
- 16 Lana minerale
- 17 Omega di rinforzo
- 18 Serratura
- 19 Fondo porta con spazio per barra parafreddo
- 20 Tappo sotto porta in lamiera
- 21 Parafreddo acustico
- 22 Lamiera interna anta 10/10 lamiera interna antina 15/10
- 23 Pannello isolante interno
- 24 Angolari in legno
- 25 Pannello interno
- 26 Spioncino grandangolare

Telaio F10

DI SERIE:
TELAIO F10
CONTROTELAIO STANDARD 41



OPTIONAL:
TELAIO F10
CONTROTELAIO RIDOTTO 31



OPTIONAL:
TELAIO F10
CONTROTELAIO RIDOTTO 21



● Op tion al

BLINDOVETRO CONFORT

con cerniere a vista

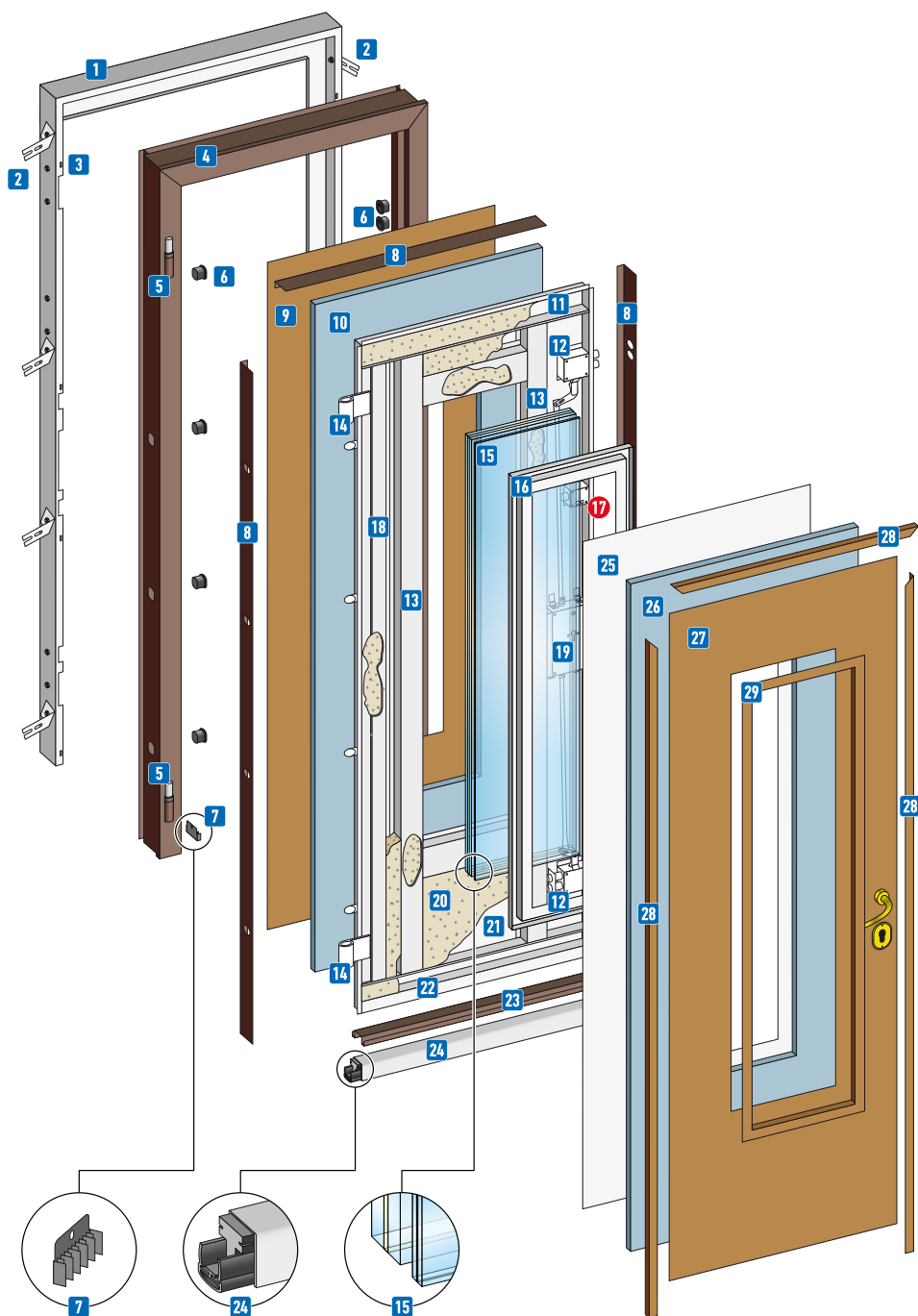

- | | |
|----|--|
| 1 | Controtelaio |
| 2 | Zanche di fissaggio |
| 3 | Asole di ancoraggio piastrino |
| 4 | Telaio |
| 5 | Cerniera su telaio |
| 6 | Tappi |
| 7 | No-Air |
| 8 | Lamierino plastificato |
| 9 | Pannello esterno |
| 10 | Pannello isolante esterno |
| 11 | Testata |
| 12 | Deviatore a due naselli autobloccante |
| 13 | Omega di rinforzo |
| 14 | Cerniera |
| 15 | Vetro blindato 19/21mm + 9mm Argon + 6/7mm TOP-N |
| 16 | Fermavetro |
| 17 | Limitatore di apertura parziale |
| 18 | Coprirostro |
| 19 | Serratura |
| 20 | Lana minerale |
| 21 | Lamiera esterna 15/10 |
| 22 | Fondo porta con spazio per barra parafreddo |
| 23 | Tappo sotto porta in lamiera plastificata |
| 24 | Parafreddo acustico |
| 25 | Lamiera interna 10/10 |
| 26 | Pannello isolante interno |
| 27 | Pannello interno |
| 28 | Angolari in legno o lamierini a braghettone |
| 29 | Cornice fermavetro in legno |

Telaio - F10

DI SERIE:
TELAIO F10
CONTROTELAIO STANDARD 41



OPTIONAL:
TELAIO F10
CONTROTELAIO RIDOTTO 31

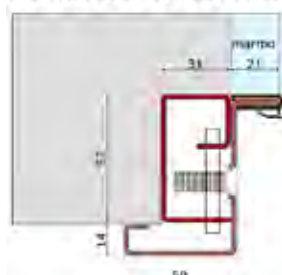

OPTIONAL:
TELAIO F10
CONTROTELAIO RIDOTTO 21



● Optional

BLINDOVETRO CONFORT

con cerniere INSIDE

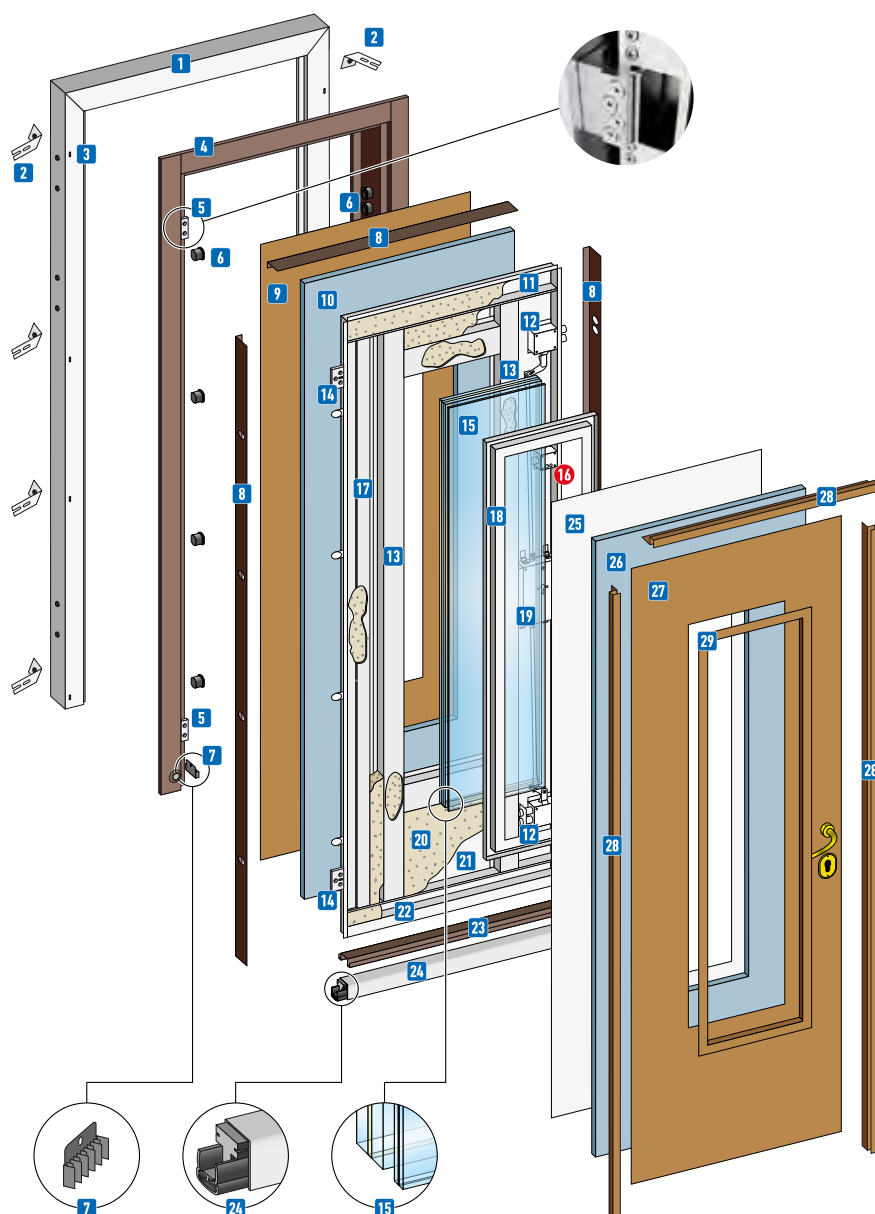

- | | |
|----|--|
| 1 | Controtelaio |
| 2 | Zanche di fissaggio |
| 3 | Asole di ancoraggio piastrino |
| 4 | Telaio |
| 5 | Cerniera su telaio |
| 6 | Tappi |
| 7 | No-Air |
| 8 | Lamierino plastificato |
| 9 | Pannello esterno |
| 10 | Pannello isolante esterno |
| 11 | Testata |
| 12 | Deviatore a due naselli autobloccante |
| 13 | Omega di rinforzo |
| 14 | Cerniera |
| 15 | Vetro blindato 19/21mm + 9mm Argon + 6/7mm TOP-N |
| 16 | Limitatore di apertura parziale |
| 17 | Coprirosto |
| 18 | Fermavetro |
| 19 | Serratura |
| 20 | Lana minerale |
| 21 | Lamiera esterna 15/10 |
| 22 | Fondo porta con spazio per barra parafreddo |
| 23 | Tappo sotto porta in lamiera plastificata |
| 24 | Parafreddo acustico |
| 25 | Lamiera interna 10/10 |
| 26 | Pannello isolante interno |
| 27 | Pannello interno |
| 28 | Angolari in legno o lamierini a braghettone |
| 29 | Cornice fermavetro in legno |

Telaio - F10

DI SERIE:
TELAIO F10
CONTROTELAIO STANDARD 41



CERNIERA A SCOMPARSA MODELLO INSIDE APERTURA 95°
TELAIO F10 - CONTROTELAIO STANDARD 41
ESEMPIO DI PORTA INSTALLATA TRA DUE MAZZETTE



● Optional

BLINDOVETRO CONFORT

con cerniere GHOST

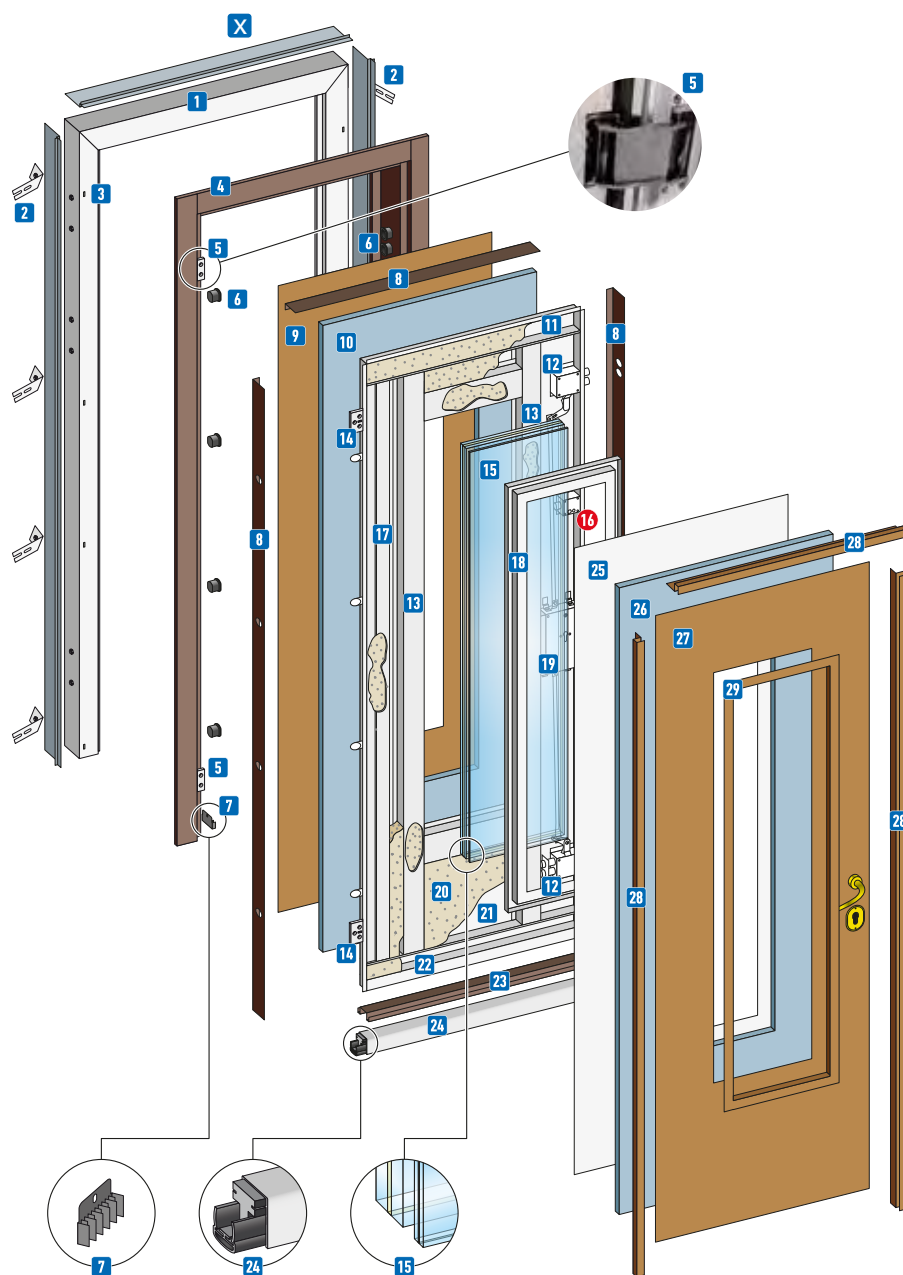

X Profilo fissato su controtelaio

1 Controtelaio

2 Zanche di fissaggio

3 Asole di ancoraggio piastrino

4 Telaio

5 Cerniera su telaio

6 Tappi

7 No-Air

8 Lamierino plastificato

9 Pannello esterno

10 Pannello isolante esterno

11 Testata

12 Deviatore a due naselli autobloccante

13 Omega di rinforzo

14 Cerniera

15 Vetro blindato 19/21mm + 9mm Argon + 6/7mm TOP-N

16 Limitatore di apertura parziale

17 Coprirostro

18 Fermavetro

19 Serratura

20 Lana minerale

21 Lamiera esterna 15/10

22 Fondo porta con spazio per barra parafreddo

23 Tappo sotto porta in lamiera plastificata

24 Parafreddo acustico

25 Lamiera interna 10/10

26 Pannello isolante interno

27 Pannello interno

28 Lamierino a braghettone

29 Cornice fermavetro in legno

Telaio - F13G

ANTA A FILO INTONACO:
TELAIO F13G - SOLUZIONE 1



* immagine con lamierino a braghettone a scomparsa

ANTA E MOSTRA A FILO:
TELAIO F13G - SOLUZIONE 2



* immagine con lamierino a braghettone a scomparsa

● Optional

BLINDOVETRO CONFORT/2ANTE

con cerniere a vista

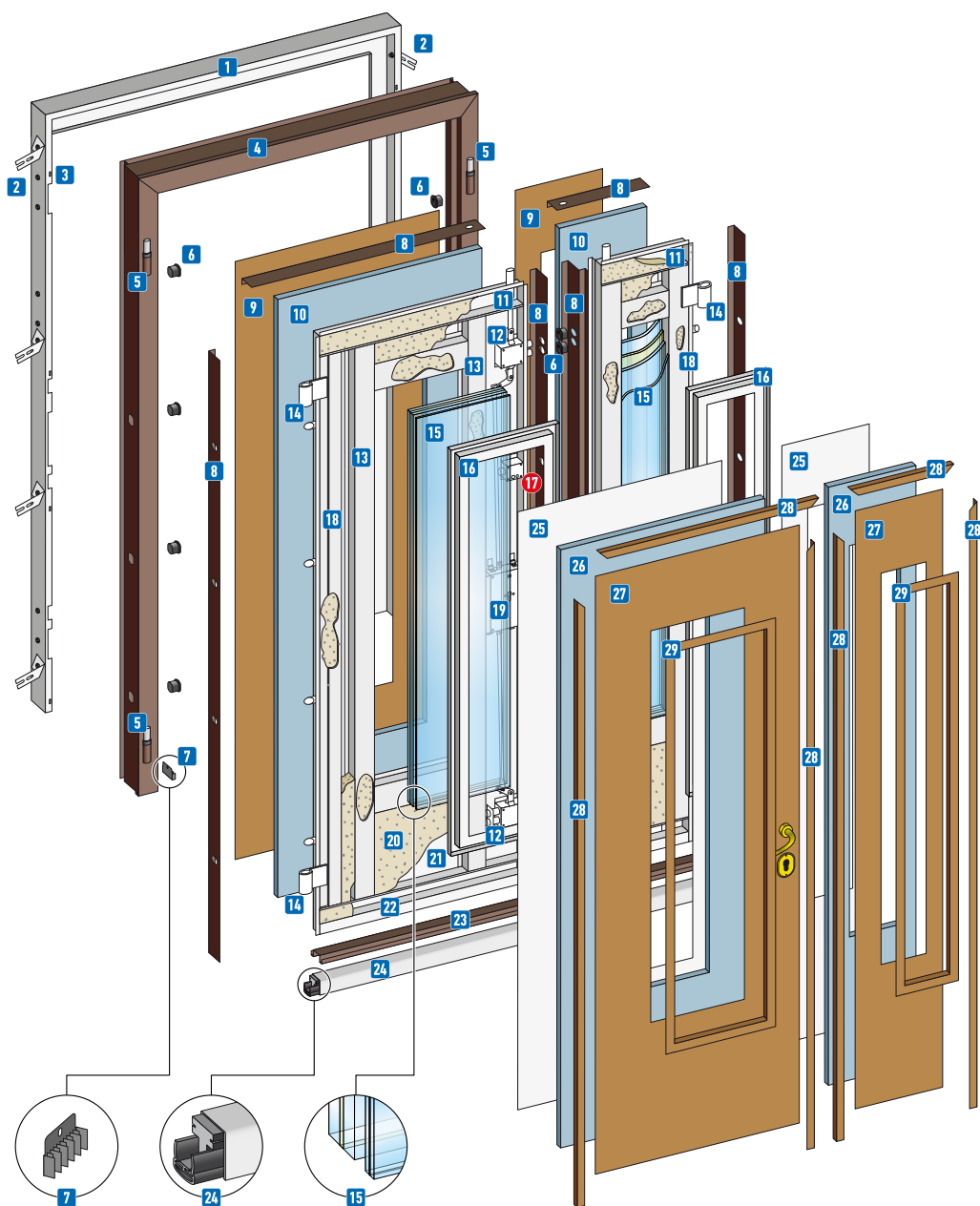

- 1 Controtelaio
- 2 Zanche di fissaggio
- 3 Asole di ancoraggio piastri
- 4 Telaio
- 5 Cerniera su telaio
- 6 Tappi
- 7 No-Air
- 8 Lamierino plastificato
- 9 Pannello esterno
- 10 Pannello isolante esterno
- 11 Testata
- 12 Deviatore a due naselli autobloccante
- 13 Omega di rinforzo
- 14 Cerniera
- 15 Vetro blindato 19/21mm + 9mm Argon + 6/7mm TOP-N
- 16 Fermavetro
- 17 Limitatore di apertura parziale
- 18 Coprirosto
- 19 Serratura
- 20 Lana minerale
- 21 Lamiera esterna 15/10
- 22 Fondo porta con spazio per barra parafreddo
- 23 Tappo sotto porta in lamiera plastificata
- 24 Parafreddo acustico
- 25 Lamiera interna anta 10/10 lamiera interna antina 15/10
- 26 Pannello isolante interno
- 27 Pannello interno
- 28 Angolari in legno o lamierini a braghettone
- 29 Cornice fermavetro in legno

Telaio - F10

DI SERIE:
TELAIO F10
CONTROTELAIO STANDARD 41



OPTIONAL:
TELAIO F10
CONTROTELAIO RIDOTTO 31

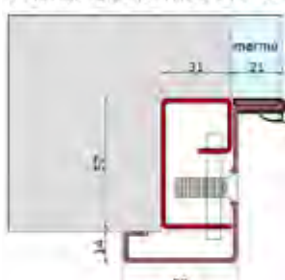

OPTIONAL:
TELAIO F10
CONTROTELAIO RIDOTTO 21



● Optional

BLINDOVETRO CONFORT/2ANTE

con cerniere INSIDE

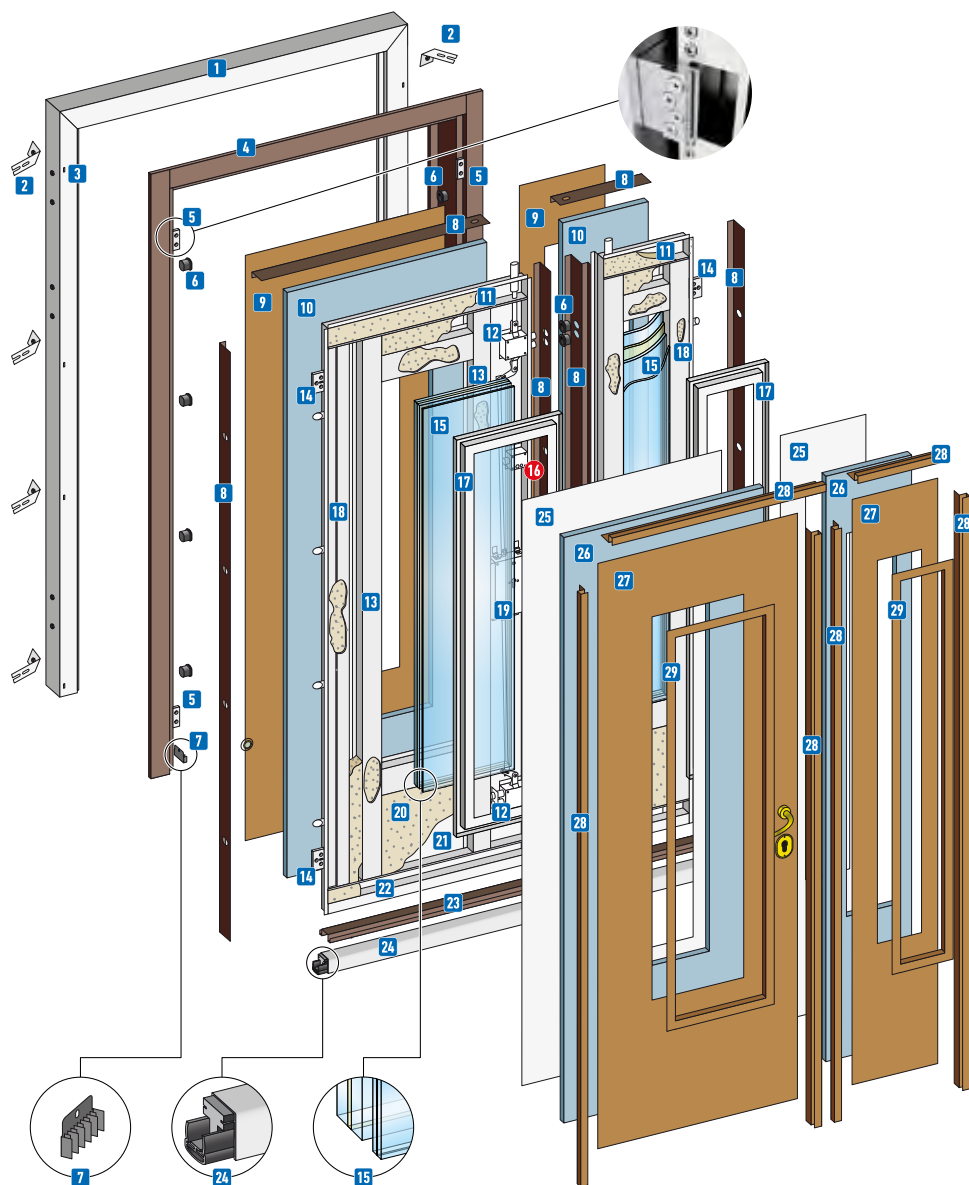

- | | |
|----|---|
| 1 | Controtelaio |
| 2 | Zanche di fissaggio |
| 3 | Asole di ancoraggio piastri |
| 4 | Telaio |
| 5 | Cerniera su telaio |
| 6 | Tappi |
| 7 | No-Air |
| 8 | Lamierino plastificato |
| 9 | Pannello esterno |
| 10 | Pannello isolante esterno |
| 11 | Testata |
| 12 | Deviatore a due naselli autobloccante |
| 13 | Omega di rinforzo |
| 14 | Cerniera |
| 15 | Vetro blindato 19/21mm + 9mm Argon + 6/7mm TOP-N |
| 16 | Limitatore di apertura parziale |
| 17 | Fermavetro |
| 18 | Coprirostro |
| 19 | Serratura |
| 20 | Lana minerale |
| 21 | Lamiera esterna 15/10 |
| 22 | Fondo porta con spazio per barra parafreddo |
| 23 | Tappo sotto porta in lamiera plastificata |
| 24 | Parafreddo acustico |
| 25 | Lamiera interna anta 10/10 lamiera interna antina 15/10 |
| 26 | Pannello isolante interno |
| 27 | Pannello interno |
| 28 | Angolari in legno o lamierini a braghettone |
| 29 | Cornice fermavetro in legno |

Telaio - F10

DI SERIE:
TELAIO F10
CONTROTELAIO STANDARD 41



CERNIERA A SCOMPARS MODELLO INSIDE APERTURA 95°
TELAIO F10 - CONTROTELAIO STANDARD 41
ESEMPIO DI PORTA INSTALLATA TRA DUE MAZZETTE



Optional

BLINDOVETRO CONFORT/2ANTE

con cerniere GHOST

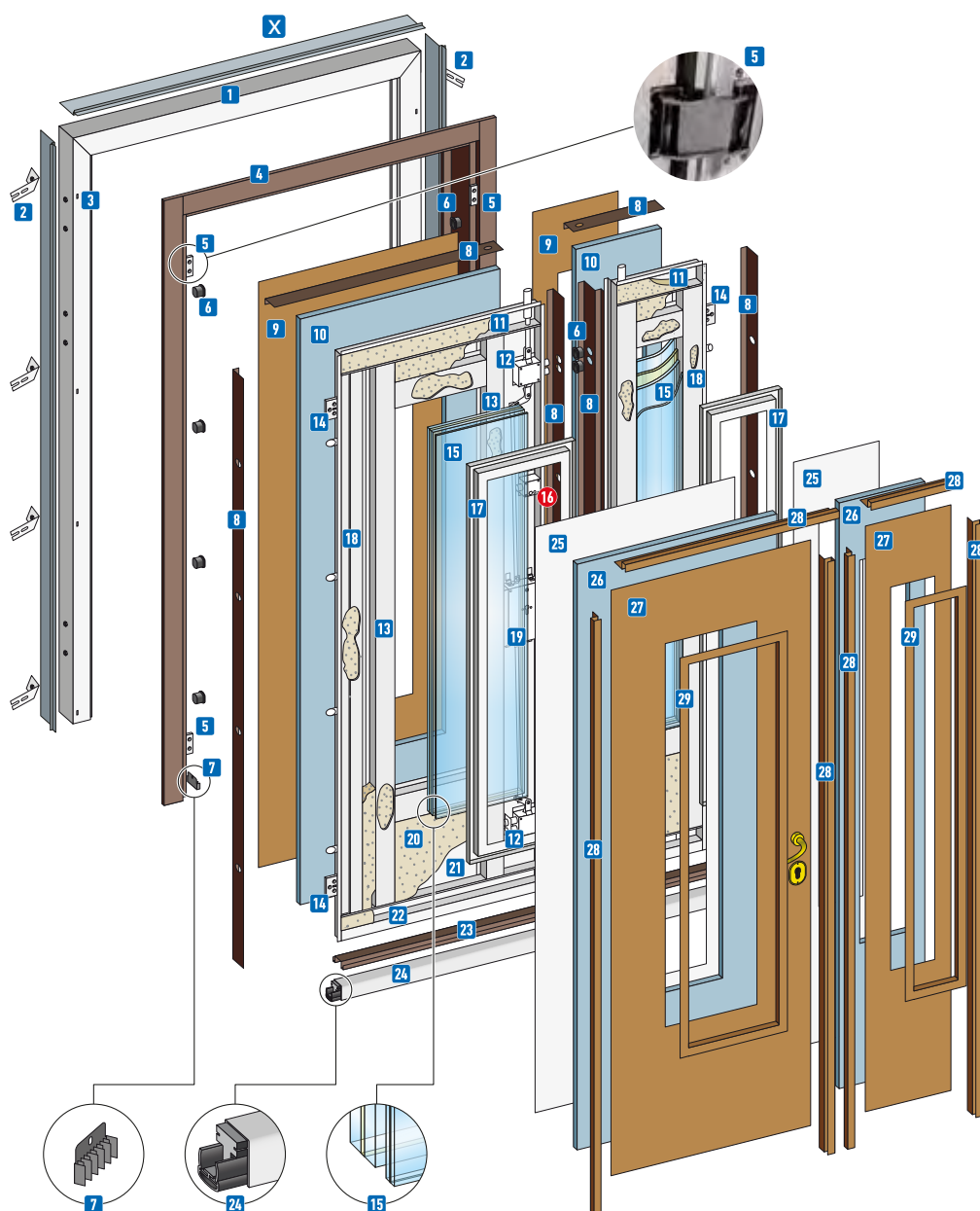

X Profilo fissato su controtelaio

1 Controtelaio

2 Zanche di fissaggio

3 Asole di ancoraggio piastri

4 Telaio

5 Cerniera su telaio

6 Tappi

7 No-Air

8 Lamierino plastificato

9 Pannello esterno

10 Pannello isolante esterno

11 Testata

12 Deviatore a due naselli autobloccante

13 Omega di rinforzo

14 Cerniera

15 Vetro blindato 19/21mm + 9mm Argon + 6/7mm TOP-N

16 Limitatore di apertura parziale

17 Fermavetro

18 Coprirosto

19 Serratura

20 Lana minerale

21 Lamiera esterna 15/10

22 Fondo porta con spazio per barra parafreddo

23 Tappo sotto porta in lamiera plastificata

24 Parafreddo acustico

25 Lamiera interna anta 10/10 lamiera interna antina 15/10

26 Pannello isolante interno

27 Pannello interno

28 Lamierini a braghettone

29 Cornice fermavetro in legno

Telaio - F13G

ANTA A FILO INTONACO:
TELAIO F13G - SOLUZIONE 1

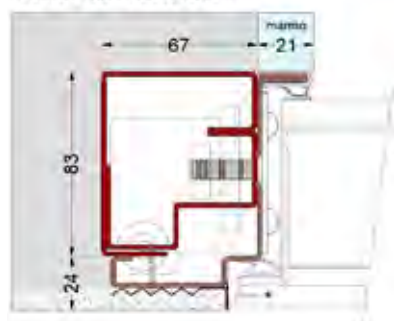

* immagine con lamierino a braghettone a scomparsa

ANTA E MOSTRA A FILO:
TELAIO F13G - SOLUZIONE 2



* immagine con lamierino a braghettone a scomparsa

● Optional

BLINDOVETRO CONFORT/2ANTE

ANTA O ANTINA CIECA / con cerniere a vista

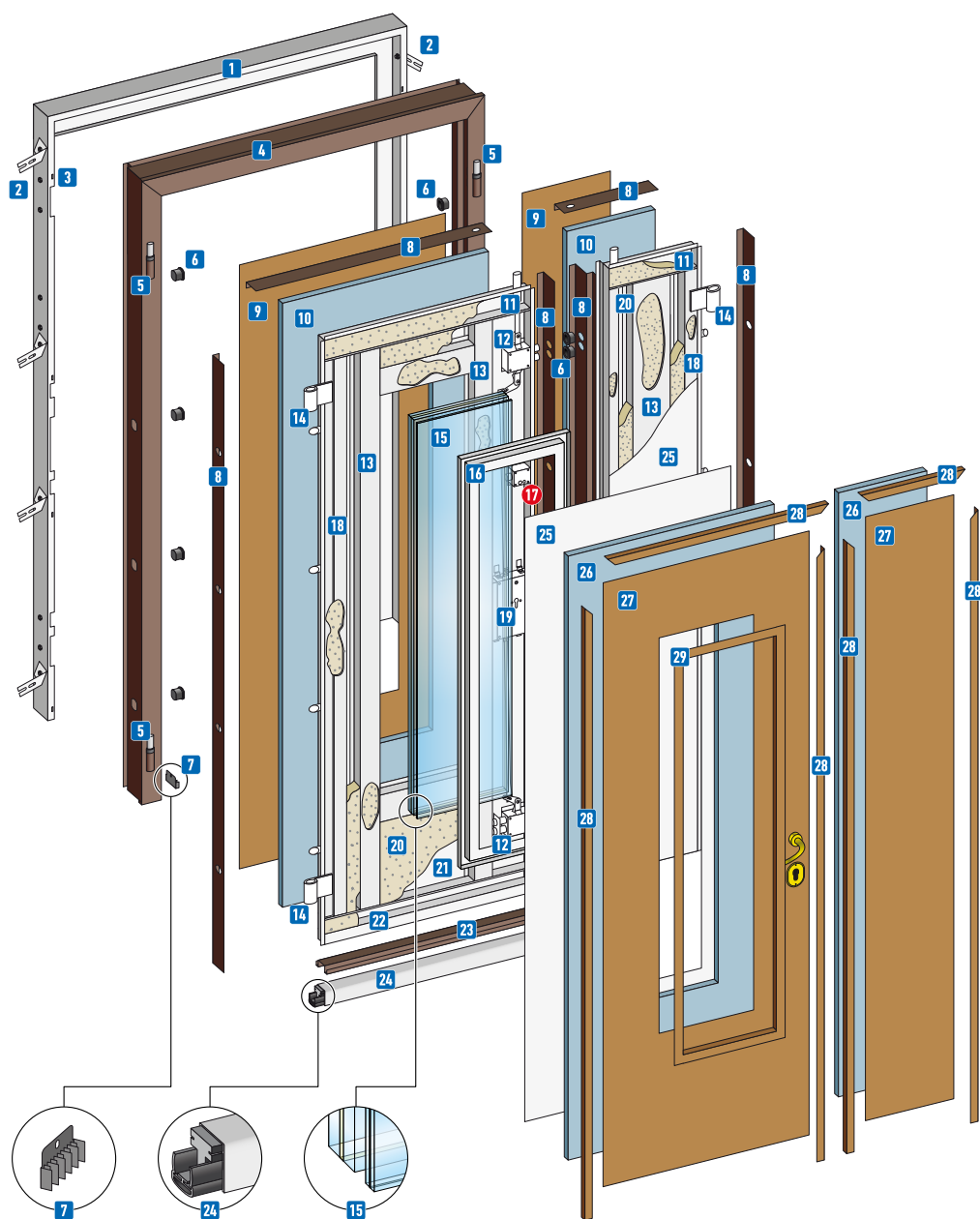

- 1 Controtelaio
- 2 Zanche di fissaggio
- 3 Asole di ancoraggio piastrello
- 4 Telaio
- 5 Cerniera su telaio
- 6 Tappi
- 7 No-Air
- 8 Lamierino plastificato
- 9 Pannello esterno
- 10 Pannello isolante esterno
- 11 Testata
- 12 Deviatore a due naselli autobloccante
- 13 Omega di rinforzo
- 14 Cerniera
- 15 Vetro blindato 19/21mm + 9mm Argon + 6/7mm TOP-N
- 16 Fermavetro
- 17 Limitatore di apertura parziale
- 18 Coprirostro
- 19 Serratura
- 20 Lana minerale
- 21 Lamiera esterna 15/10
- 22 Fondo porta con spazio per barra parafreddo
- 23 Tappo sotto porta in lamiera plastificata
- 24 Parafreddo acustico
- 25 Lamiera interna anta 10/10 lamiera interna antina 15/10
- 26 Pannello isolante interno
- 27 Pannello interno
- 28 Angolari in legno o lamierini a braghettone
- 29 Cornice fermavetro in legno

● Optional

Telaio - F10

DI SERIE:
TELAIO F10
CONTROTELAIO STANDARD 41



OPTIONAL:
TELAIO F10
CONTROTELAIO RIDOTTO 31



OPTIONAL:
TELAIO F10
CONTROTELAIO RIDOTTO 21



BLINDOVETRO CONFORT/2ANTE

ANTA O ANTINA CIECA / con cerniere INSIDE

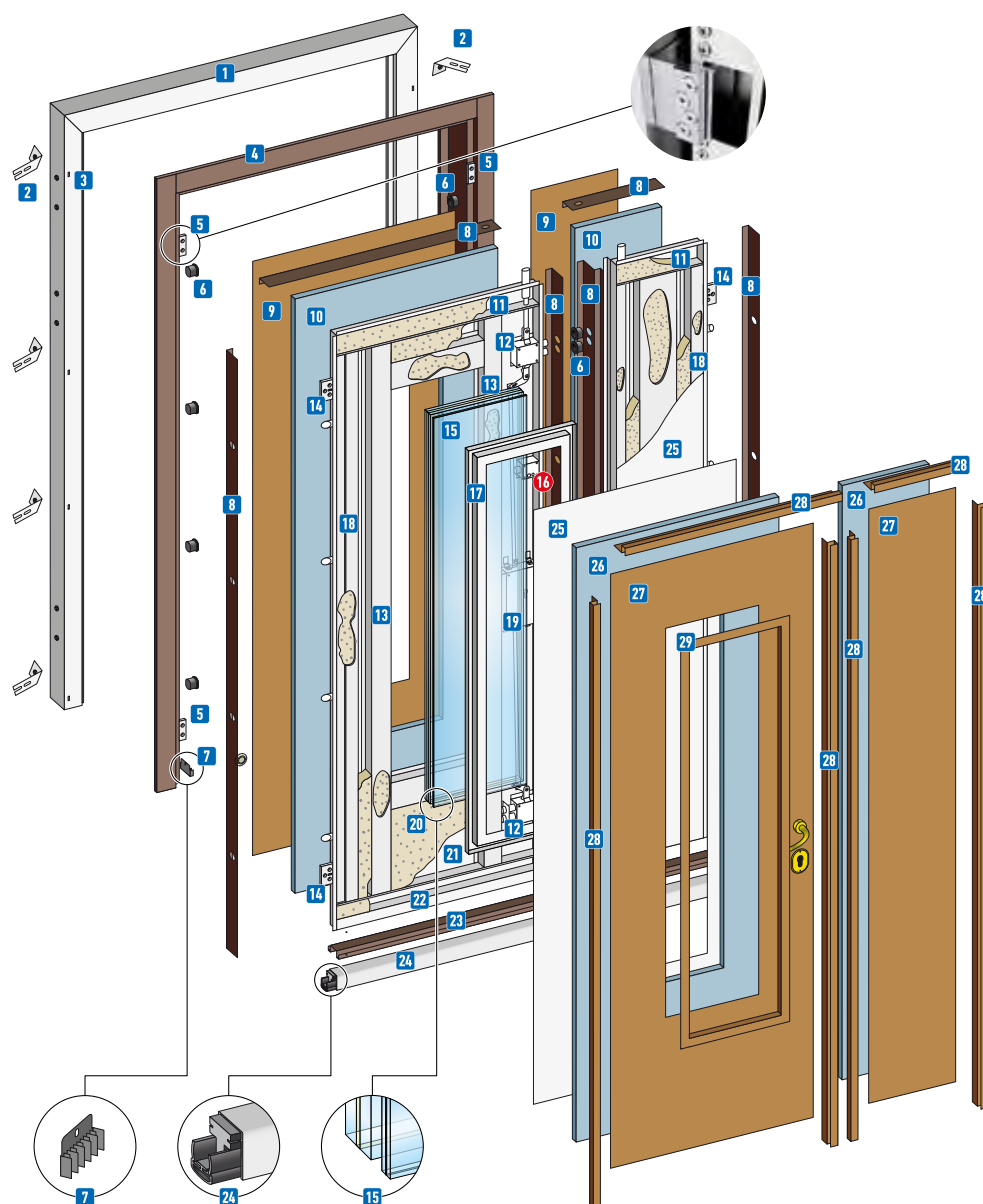

- | | |
|----|---|
| 1 | Controtelaio |
| 2 | Zanche di fissaggio |
| 3 | Asole di ancoraggio piastrino |
| 4 | Telaio |
| 5 | Cerniera su telaio |
| 6 | Tappi |
| 7 | No-Air |
| 8 | Lamierino plastificato |
| 9 | Pannello esterno |
| 10 | Pannello isolante esterno |
| 11 | Testata |
| 12 | Deviatore a due naselli autobloccante |
| 13 | Omega di rinforzo |
| 14 | Cerniera |
| 15 | Vetro blindato 19/21mm + 9mm Argon + 6/7mm TOP-N |
| 16 | Limitatore di apertura parziale |
| 17 | Fermavetro |
| 18 | Coprirostro |
| 19 | Serratura |
| 20 | Lana minerale |
| 21 | Lamiera esterna 15/10 |
| 22 | Fondo porta con spazio per barra parafreddo |
| 23 | Tappo sotto porta in lamiera plastificata |
| 24 | Parafreddo acustico |
| 25 | Lamiera interna anta 10/10 lamiera interna antina 15/10 |
| 26 | Pannello isolante interno |
| 27 | Pannello interno |
| 28 | Angolari in legno o lamierini a braghettoni |
| 29 | Cornice fermavetro in legno |

Telaio - F10

DI SERIE:
TELAIO F10
CONTROTELAIO STANDARD 41



CERNIERA A SCOMPARSA MODELLO INSIDE APERTURA 95°
TELAIO F10 - CONTROTELAIO STANDARD 41
ESEMPIO DI PORTA INSTALLATA TRA DUE MAZZETTE



● Optional

BLINDOVETRO CONFORT/2ANTE

ANTA O ANTINA CIECA / con cerniere GHOST

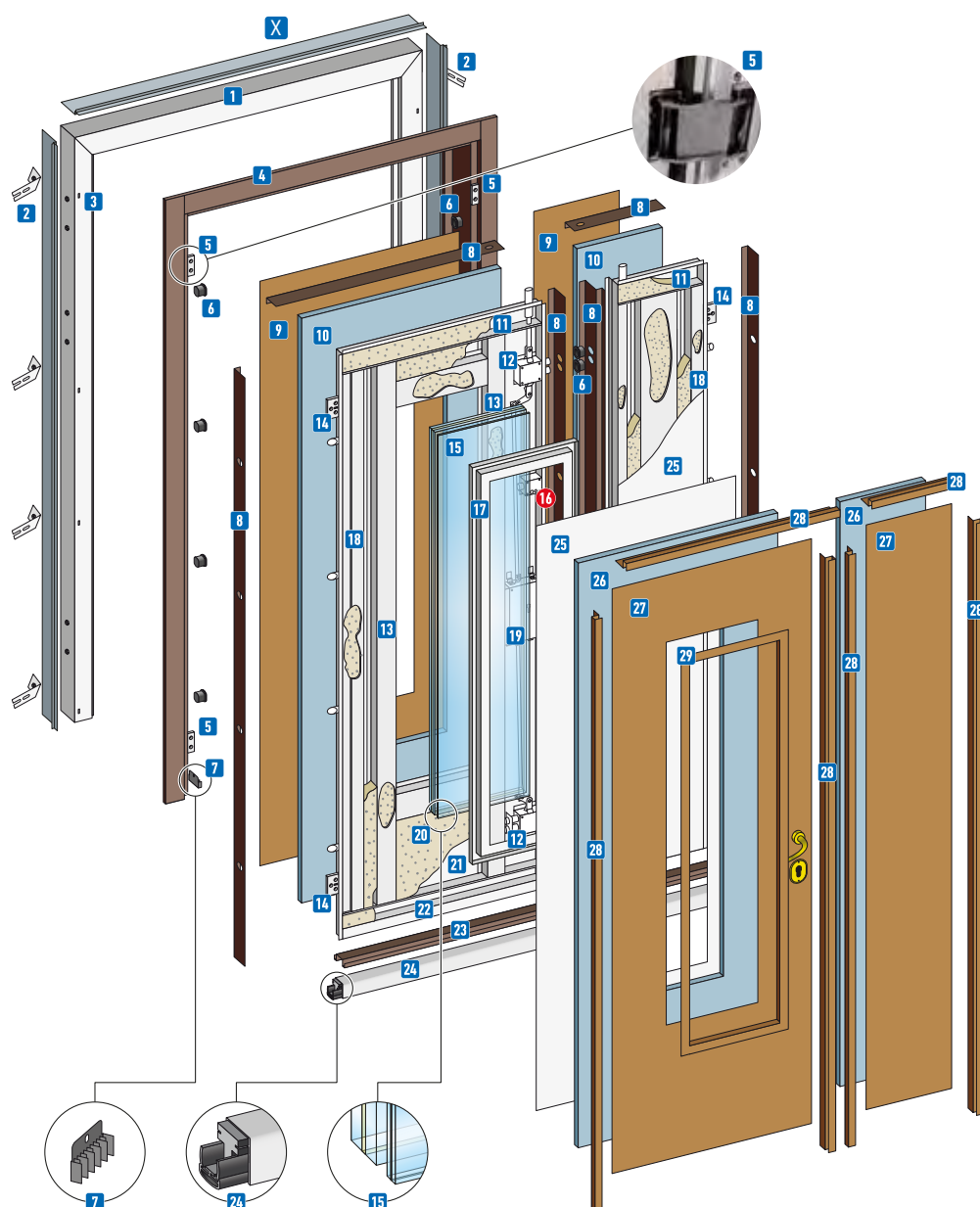

X Profilo fissato su controtelaio

1 Controtelaio

2 Zanche di fissaggio

3 Asole di ancoraggio piastri

4 Telaio

5 Cerniera su telaio

6 Tappi

7 No-Air

8 Lamierino plastificato

9 Pannello esterno

10 Pannello isolante esterno

11 Testata

12 Deviatore a due naselli autobloccante

13 Omega di rinforzo

14 Cerniera

15 Vetro blindato 19/21mm + 9mm Argon + 6/7mm TOP-N

16 Limitatore di apertura parziale

17 Fermavetro

18 Coprirostro

19 Serratura

20 Lana minerale

21 Lamiera esterna 15/10

22 Fondo porta con spazio per barra parafreddo

23 Tappo sotto porta in lamiera plastificata

24 Parafreddo acustico

25 Lamiera interna anta 10/10 lamiera interna antina 15/10

26 Pannello isolante interno

27 Pannello interno

28 Lamierini a braghettone

29 Cornice fermavetro in legno

Telaio - F13G

ANTA A FILO INTONACO:
TELAIO F13G - SOLUZIONE 1



* Immagine con lamierino a braghettone a scomparsa

ANTA E MOSTRA A FILO:
TELAIO F13G - SOLUZIONE 2

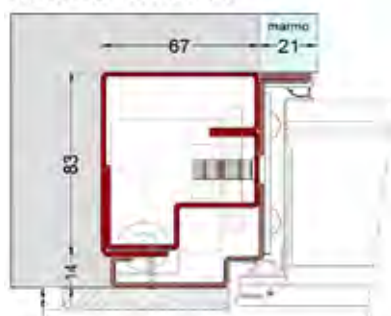

* Immagine con lamierino a braghettone a scomparsa

● Optional

BLINDOVETRO CONFORT ARCO

con cerniere a vista

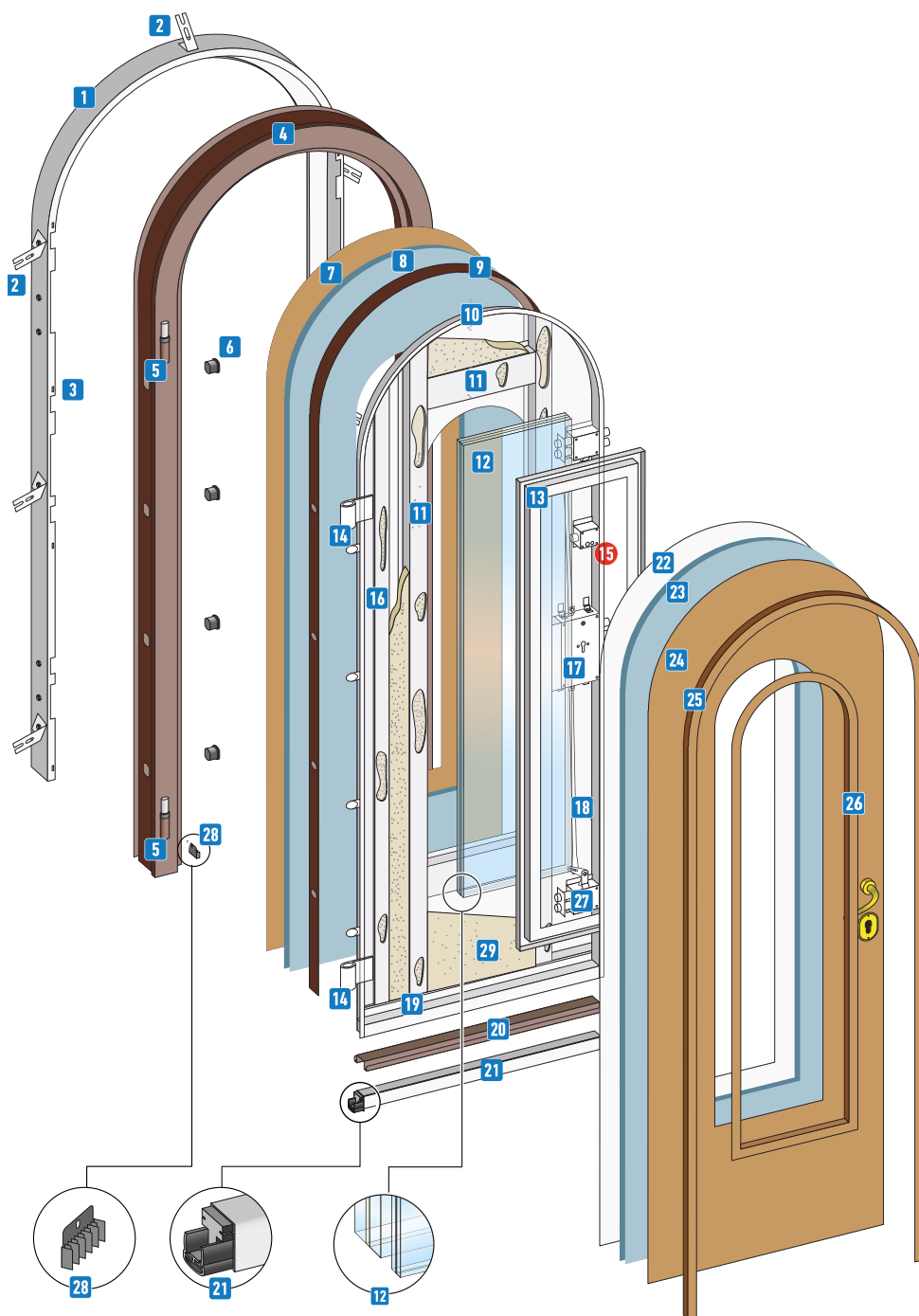

- | | |
|----|---|
| 1 | Controtelaio |
| 2 | Zanche di fissaggio |
| 3 | Asole di ancoraggio piastrino |
| 4 | Telaio |
| 5 | Cerniera su telaio |
| 6 | Tappi |
| 7 | Pannello esterno |
| 8 | Pannello Isolante esterno |
| 9 | Lamierino |
| 10 | Testata |
| 11 | Omega di rinforzo |
| 12 | Vetro blindato 19/21mm
+ 9mm Argon + 6/7mm TOP-N |
| 13 | Fermavetro |
| 14 | Cerniera |
| 15 | Limitatore di apertura parziale |
| 16 | Coprirostro |
| 17 | Serratura |
| 18 | Lamiera esterna 15/10 |
| 19 | Fondo |
| 20 | Tappo sotto porta
in lamiera |
| 21 | Parafreddo acustico |
| 22 | Lamiera interna 10/10 |
| 23 | Pannello isolante interno |
| 24 | Pannello interno |
| 25 | Angolari in legno |
| 26 | Cornice fermavetro in legno |
| 27 | Deviatore a due naselli |
| 28 | No-Air |
| 29 | Lana minerale |

Telaio - F10

DI SERIE:
TELAIO F10
CONTROTELAIO STANDARD 41



OPTIONAL:
TELAIO F10
CONTROTELAIO RIDOTTO 31

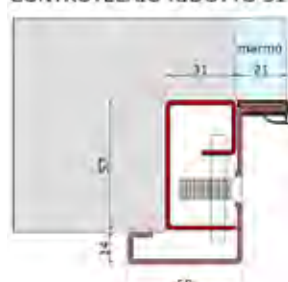

OPTIONAL:
TELAIO F10
CONTROTELAIO RIDOTTO 21



● Optional

BLINDOVETRO CONFORT ARCO/2ANTE

con cerniere a vista

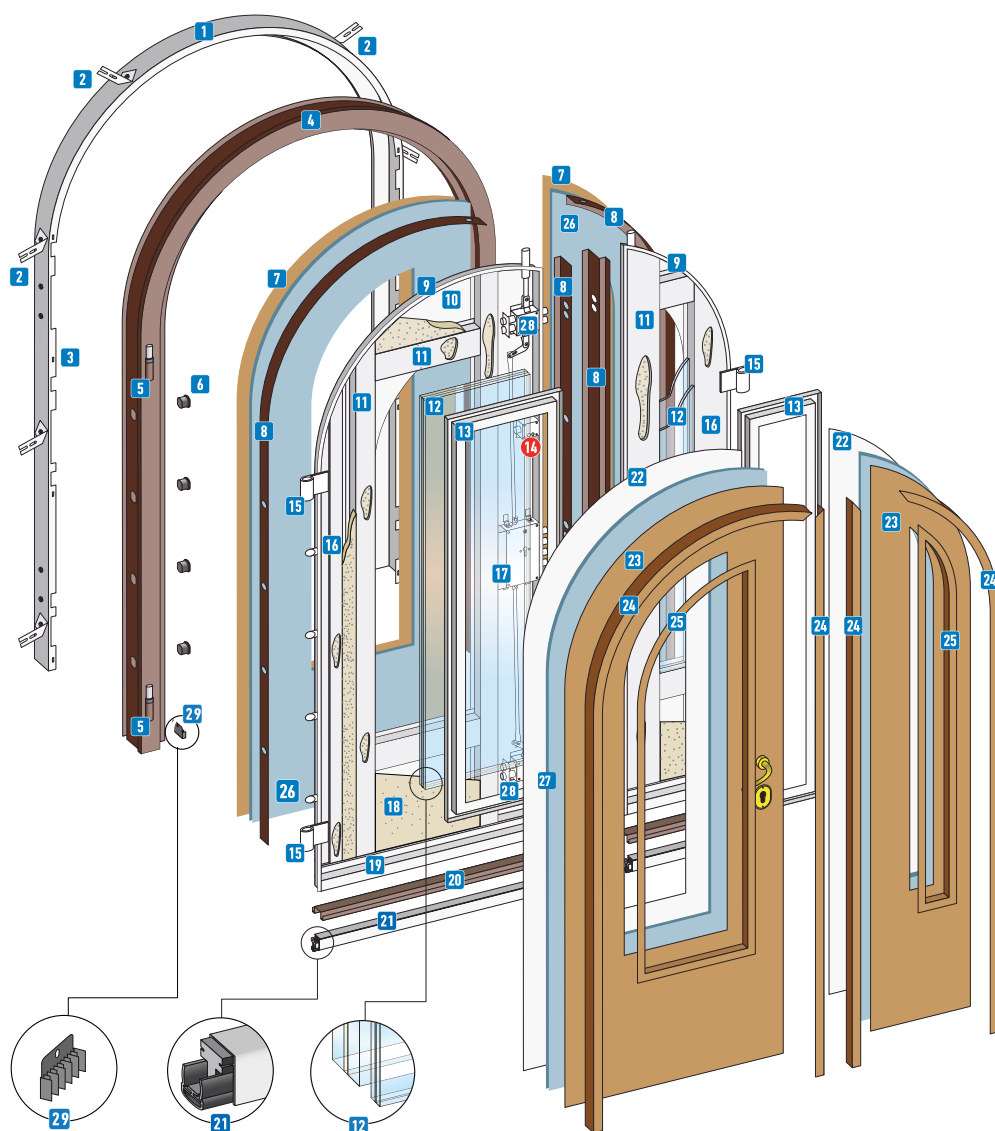

- | | |
|----|--|
| 1 | Controtelaio |
| 2 | Zanche di fissaggio |
| 3 | Asole di ancoraggio piastri |
| 4 | Telaio |
| 5 | Cerniera su telaio |
| 6 | Tappi |
| 7 | Pannello esterno |
| 8 | Lamierino |
| 9 | Testata |
| 10 | Lamiera esterna 15/10 |
| 11 | Omega di rinforzo |
| 12 | Vetro blindato 19/21mm
+ 9mm Argon + 6/7mm TOP-N |
| 13 | Fermavetro |
| 14 | Limitatore di apertura parziale |
| 15 | Cerniera |
| 16 | Coprirostro |
| 17 | Serratura |
| 18 | Lana minerale |
| 19 | Fondo |
| 20 | Tappo sotto porta
in lamiera |
| 21 | Parafreddo acustico |
| 22 | Lamiera interna anta 10/10
lamiera interna antina 15/10 |
| 23 | Pannello interno |
| 24 | Angolari in legno |
| 25 | Cornice fermavetro in legno |
| 26 | Pannello Isolante esterno |
| 27 | Pannello isolante interno |
| 28 | Deviatore a due naselli
autobloccante |
| 29 | No-Air |

Telaio - F10

DI SERIE:
TELAIO F10
CONTROTELAIO STANDARD 41



OPTIONAL:
TELAIO F10
CONTROTELAIO RIDOTTO 31



OPTIONAL:
TELAIO F10
CONTROTELAIO RIDOTTO 21



● Optional

BLINDOVETRO CONFORT ARCO/2ANTE

ANTA O ANTINA CIECA / con cerniere a vista

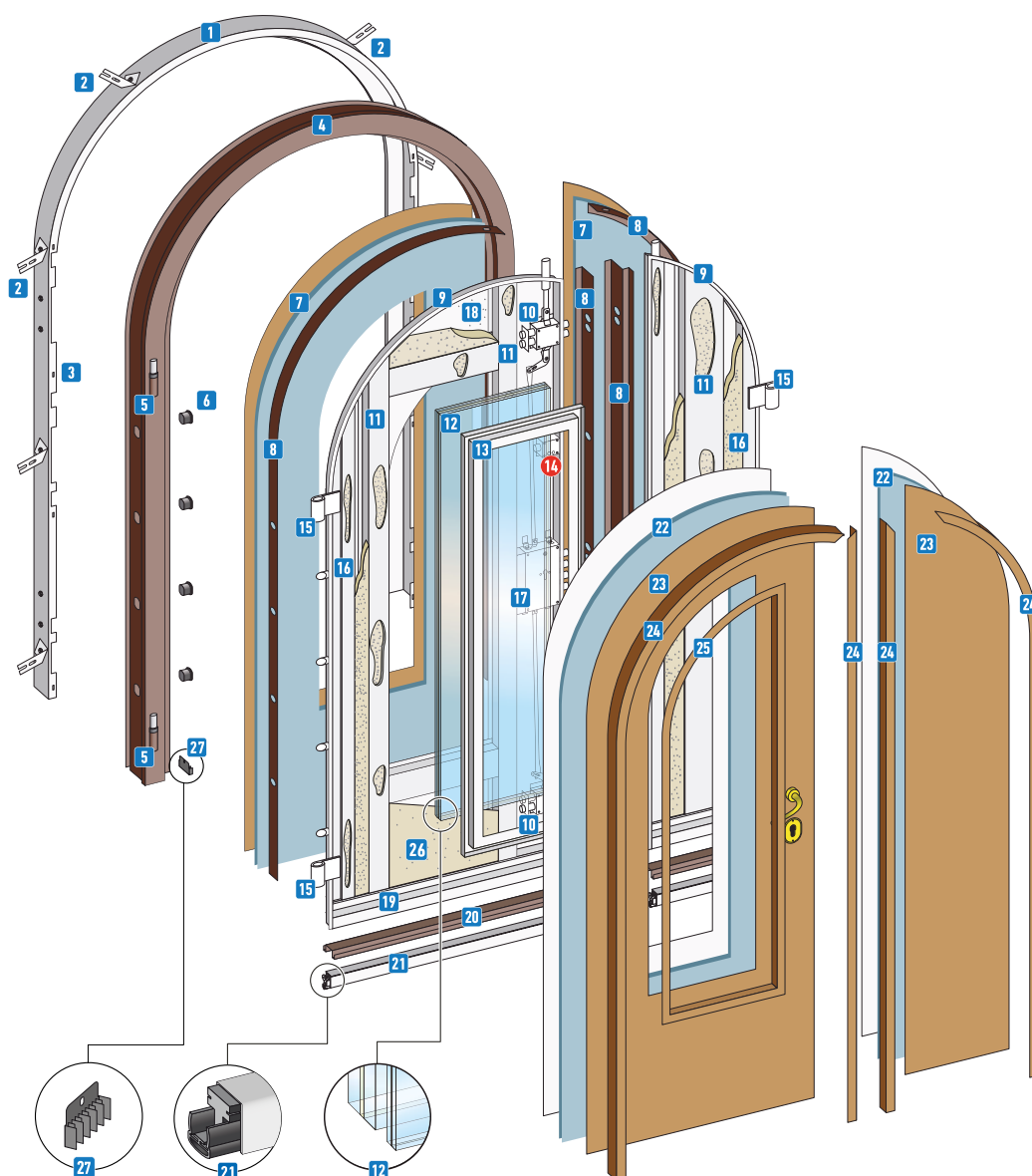

- 1 Controtelaio
- 2 Zanche di fissaggio
- 3 Asole di ancoraggio piastrello
- 4 Telaio
- 5 Cerniera su telaio
- 6 Tappi
- 7 Pannello esterno
- 8 Lamierino
- 9 Testata
- 10 Deviatore a due naselli autobloccante
- 11 Omega di rinforzo
- 12 Vetro blindato 19/21mm
9mm Argon + 6/7mm TOP-N
- 13 Fermavetro
- 14 Limitatore di apertura parziale
- 15 Cerniera
- 16 Coprirostro
- 17 Serratura
- 18 Lamiera esterna 15/10
- 19 Fondo
- 20 Tappo sotto porta in lamiera
- 21 Parafreddo acustico
- 22 Lamiera interna anta 10/10
lamiera interna antina 15/10
- 23 Pannello interno
- 24 Angolari in legno
- 25 Cornice fermavetro in legno
- 26 Lana minerale
- 27 No-Air

Telaio - F10

DI SERIE:
TELAIO F10
CONTROTELAIO STANDARD 41



OPTIONAL:
TELAIO F10
CONTROTELAIO RIDOTTO 31

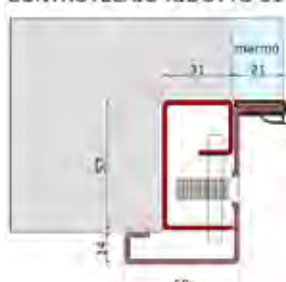

OPTIONAL:
TELAIO F10
CONTROTELAIO RIDOTTO 21



● Optional

EXTREME

con cerniere a vista

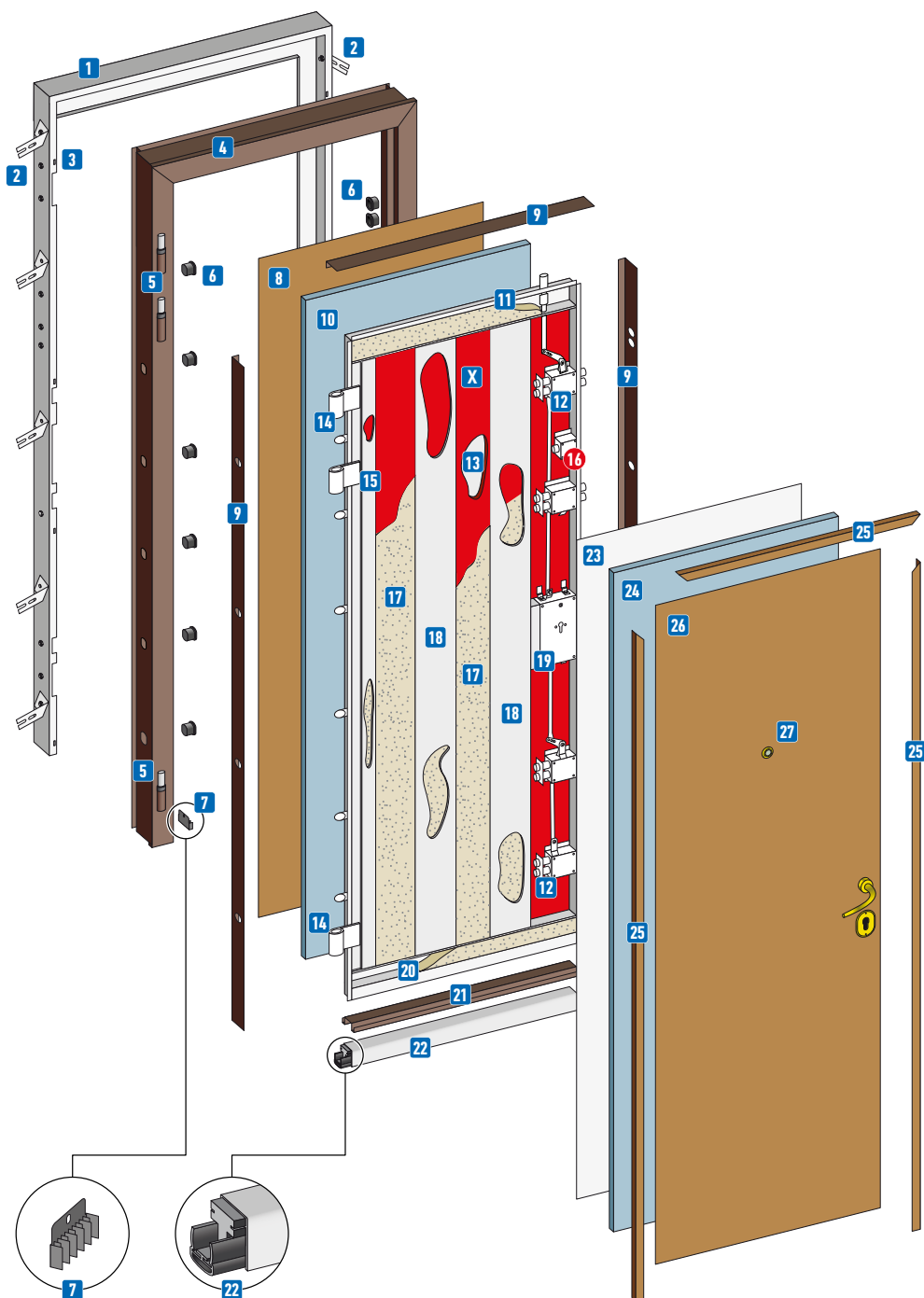

- X** Lamiera in acciaio antitaglio ed antiforatura
- 1** Controtelaio
- 2** Zanche di fissaggio
- 3** Asole di ancoraggio piastrino
- 4** Telaio
- 5** Cerniera su telaio
- 6** Tappi
- 7** No-Air
- 8** Pannello esterno
- 9** Lamierino plastificato
- 10** Pannello isolante esterno
- 11** Testata
- 12** Deviatore a due naselli autobloccante
- 13** Lamiera esterna 15/10
- 14** Cerniera
- 15** Coprirostro
- 16** Limitatore di apertura parziale
- 17** Lana minerale
- 18** Omega di rinforzo
- 19** Serratura
- 20** Fondo porta con spazio per barra parafreddo
- 21** Tappo sotto porta in lamiera plastificata
- 22** Parafreddo acustico
- 23** Lamiera interna 10/10
- 24** Pannello isolante interno
- 25** Angolari in legno o lamierini a braghettone
- 26** Pannello interno
- 27** Spioncino grandangolare

Telaio - F10

DI SERIE:
TELAIO F10
CONTROTELAIO STANDARD 41



OPTIONAL:
TELAIO F10
CONTROTELAIO RIDOTTO 31



OPTIONAL:
TELAIO F10
CONTROTELAIO RIDOTTO 21



● Optional

EXTREME

con cerniera GHOST

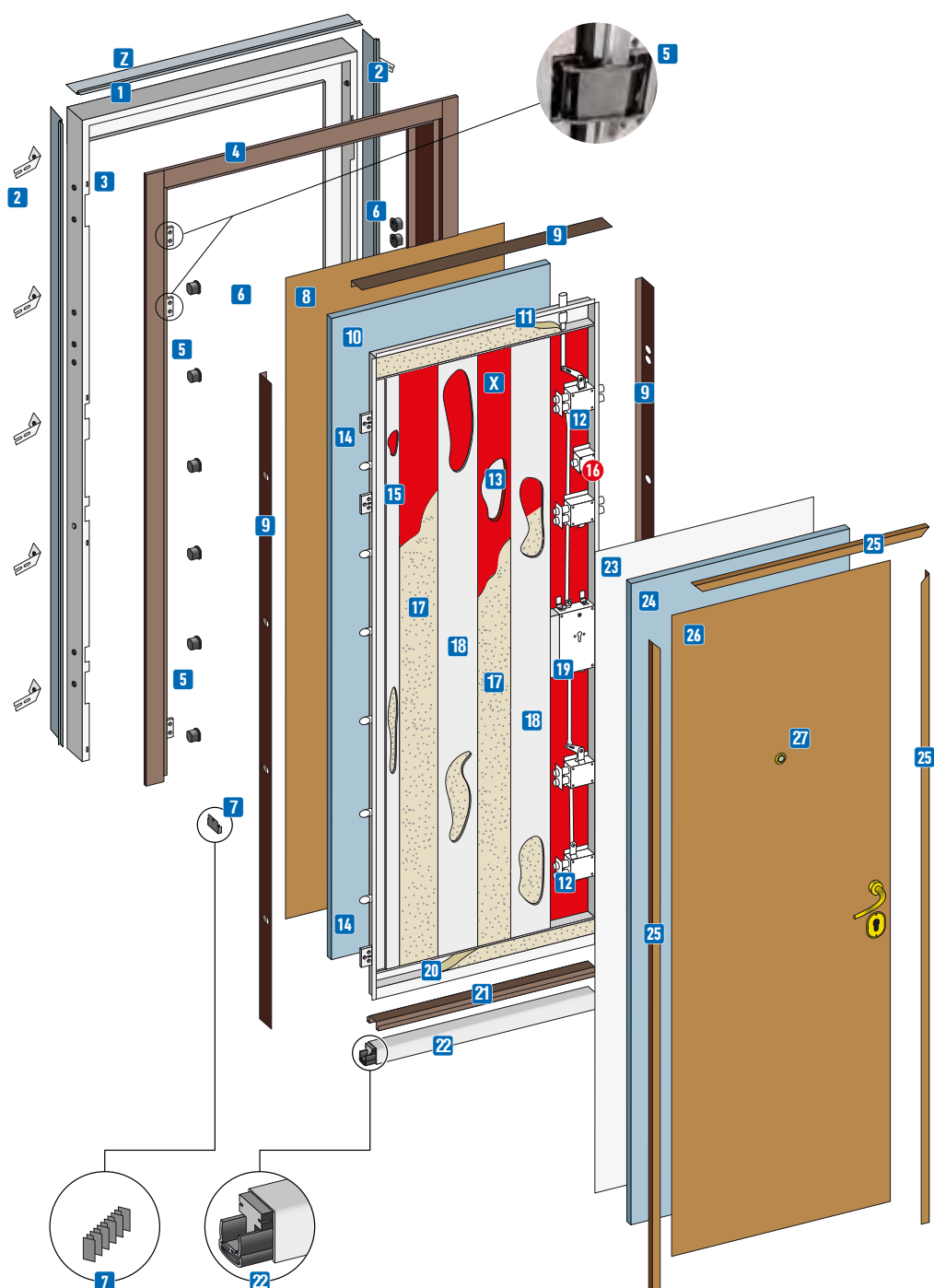

- Z** Profilo fissato su controtelaio
- X** Lamiera in acciaio antitaglio ed antiforatura
- 1** Controtelaio
- 2** Zanche di fissaggio
- 3** Asole di ancoraggio piastri
- 4** Telaio
- 5** Cerniera su telaio
- 6** Tappi
- 7** No-Air
- 8** Pannello esterno
- 9** Lamierino plastificato
- 10** Pannello isolante esterno
- 11** Testata
- 12** Deviatore a due naselli autobloccante
- 13** Lamiera esterna 15/10
- 14** Cerniera
- 15** Coprirostro
- 16** Limitatore di apertura parziale
- 17** Lana minerale
- 18** Omega di rinforzo
- 19** Serratura
- 20** Fondo porta con spazio per barra parafreddo
- 21** Tappo sotto porta in lamiera plastificata
- 22** Parafreddo acustico
- 23** Lamiera interna 10/10
- 24** Pannello isolante interno
- 25** Lamierini a braghettone
- 26** Pannello interno
- 27** Spioncino grandangolare

Telaio - F13G

ANTA A FILO INTONACO:
TELAIO F13G - SOLUZIONE 1



* Immagine con lamierino a braghettone a scomparsa

ANTA E MOSTRA A FILO:
TELAIO F13G - SOLUZIONE 2



* Immagine con lamierino a braghettone a scomparsa

● Optional



Sopra luce

e fiancoluce



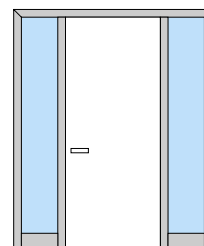
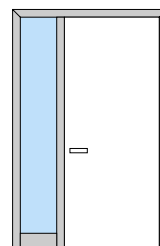
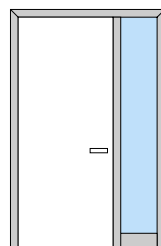
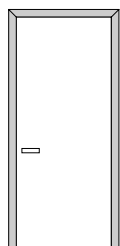

Architrave Orizzontale



Architrave Orizzontale

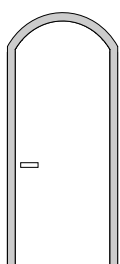
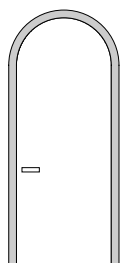

Architrave ad Arco

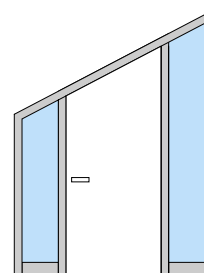
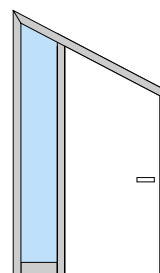
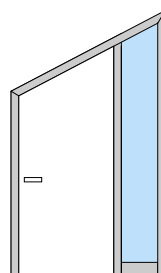
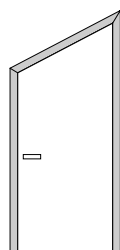

Architrave Inclinato



Architrave Inclinato



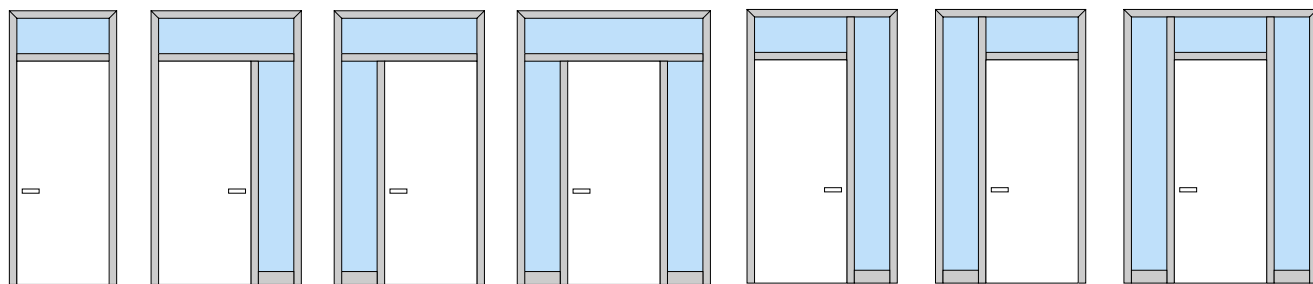

Architrave Orizzontale

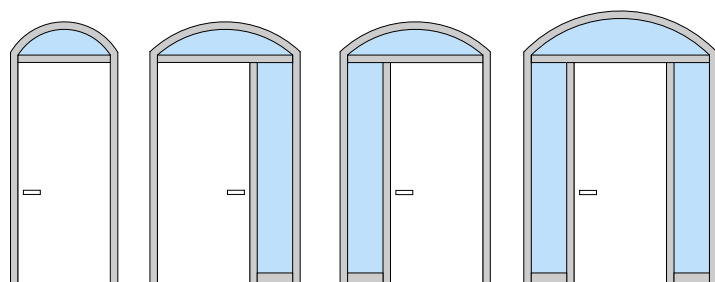
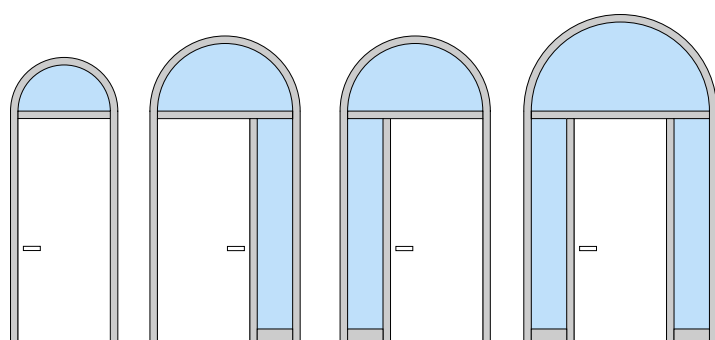

Architrave ad Arco

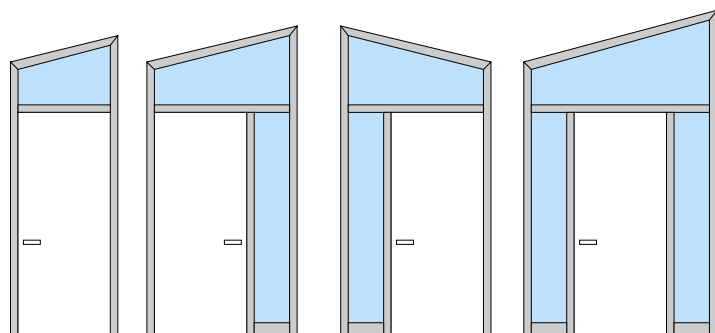

Architrave Inclinato



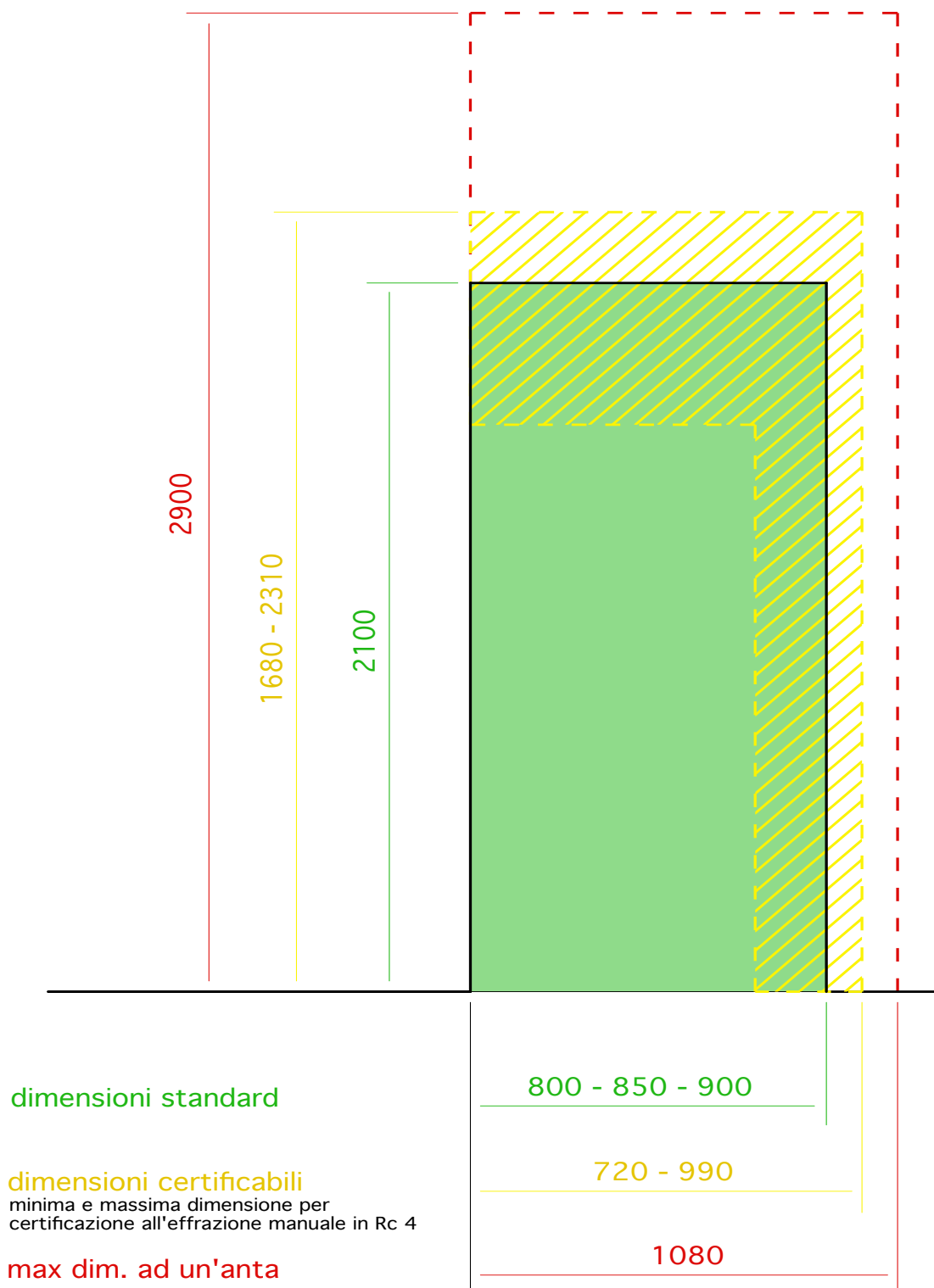

Dimensioni certificabili per trasmittanza termica: area porta $\leq 3,60$ mq

Dimensioni certificabili per prestazione acustica: $\pm 50\%$ dell'area del campione (- 1 dB)

Dimensioni Certificate ad un'anta

SEZIONE ORIZZONTALE

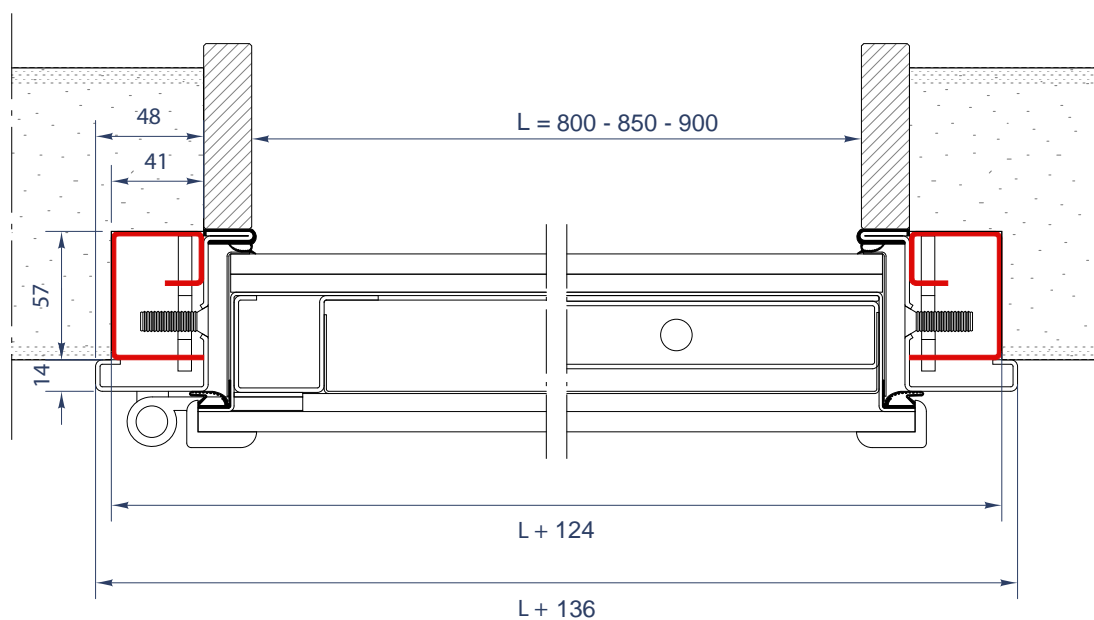

SEZIONE VERTICALE

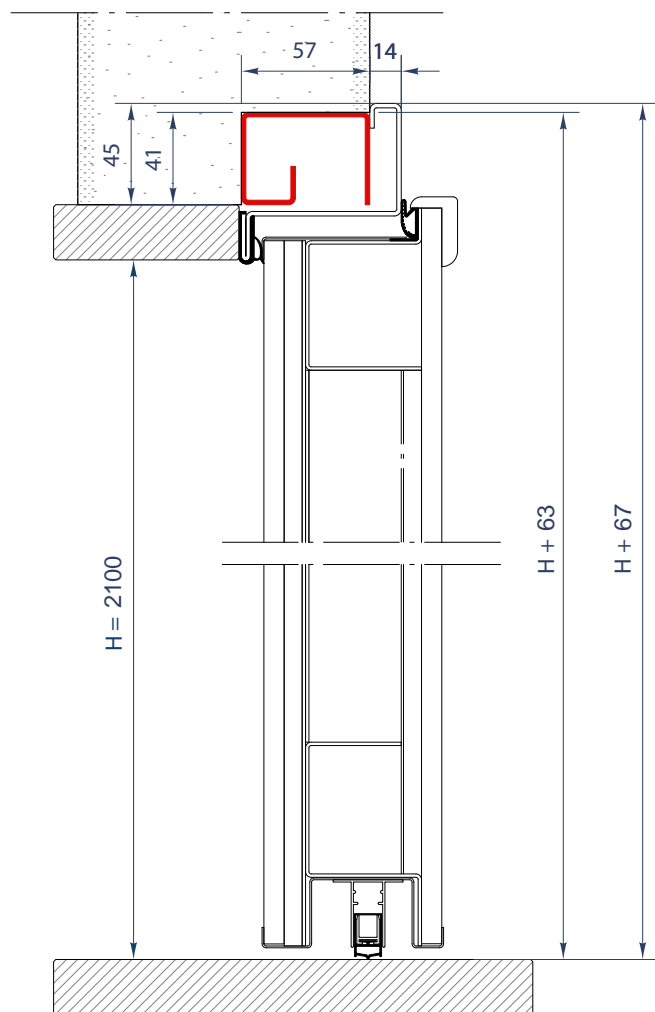

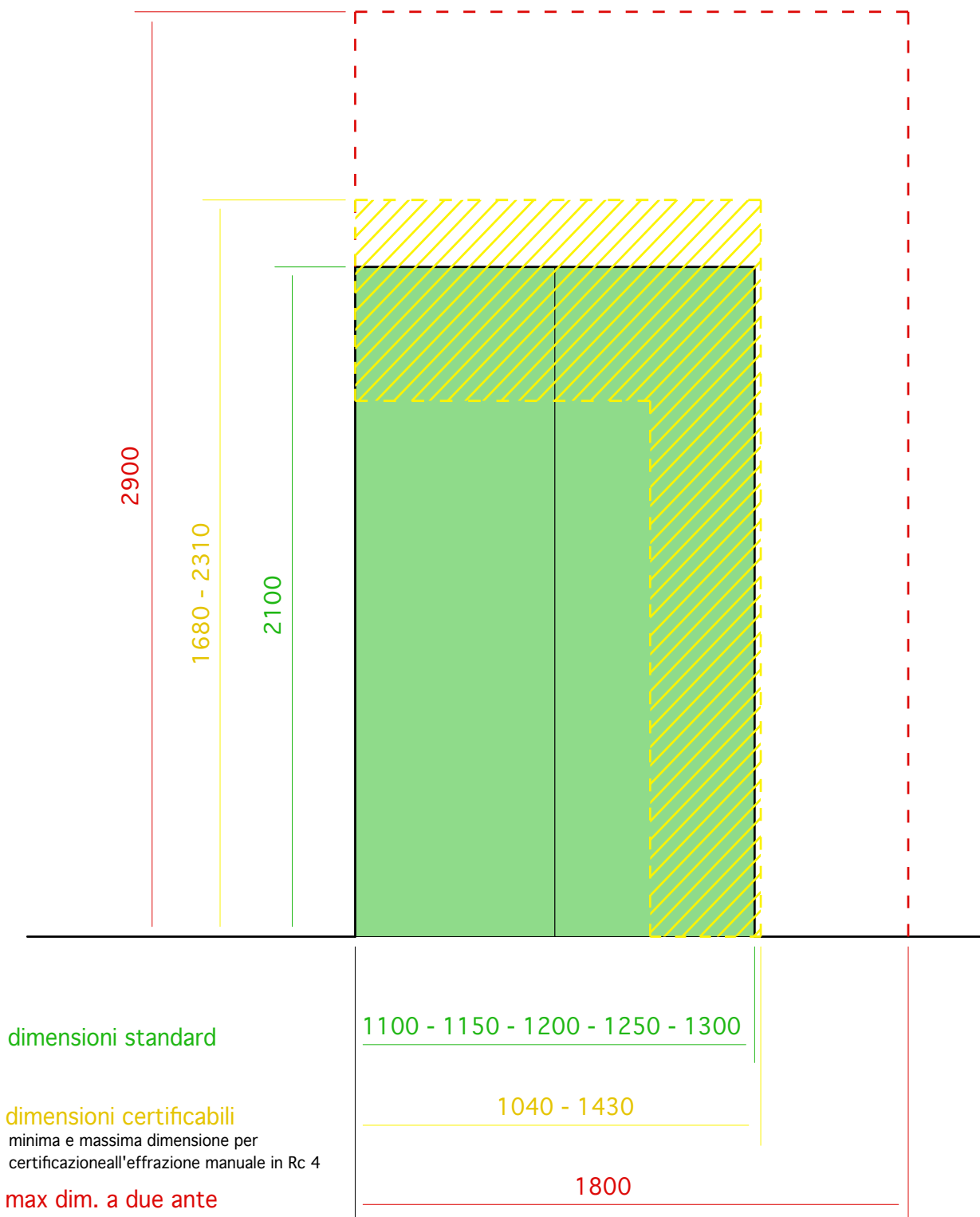

Dimensioni certificabili per trasmittanza termica: area porta $\leq 3,60$ mq

Dimensioni certificabili per prestazione acustica: $\pm 50\%$ dell'area del campione (- 1 dB)

Dimensioni Certificate a due ante

SEZIONE ORIZZONTALE

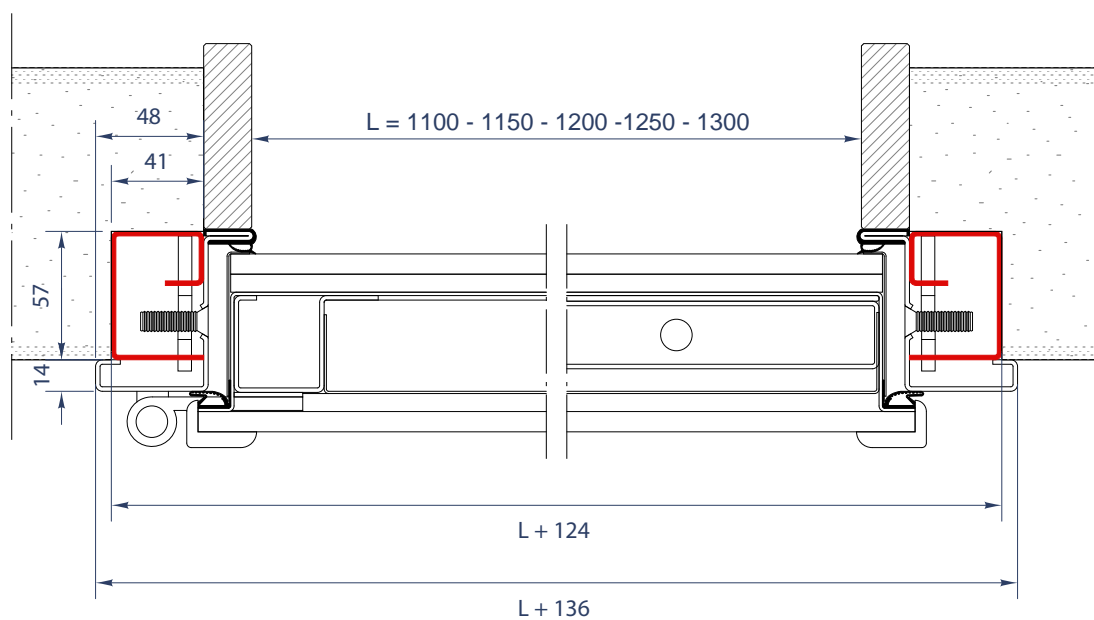

SEZIONE VERTICALE

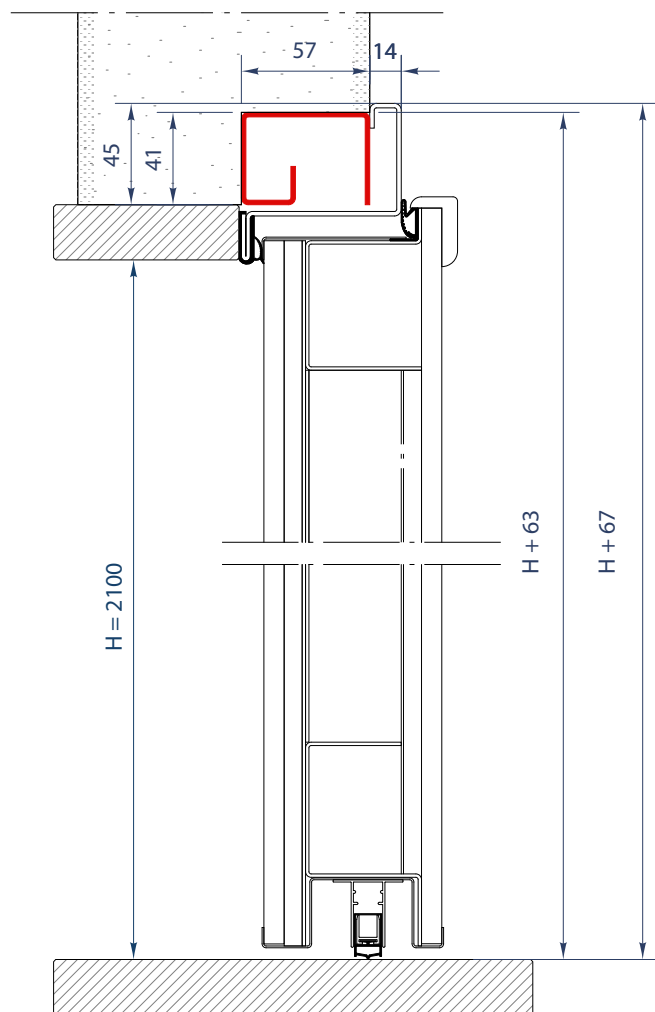

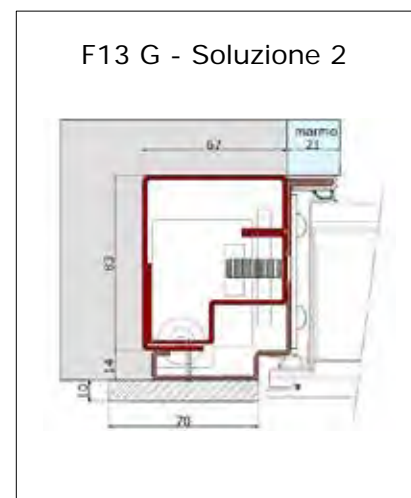
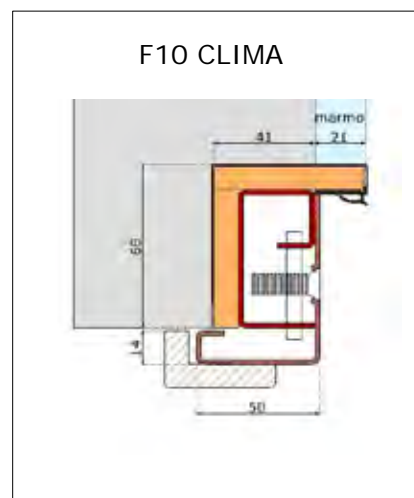
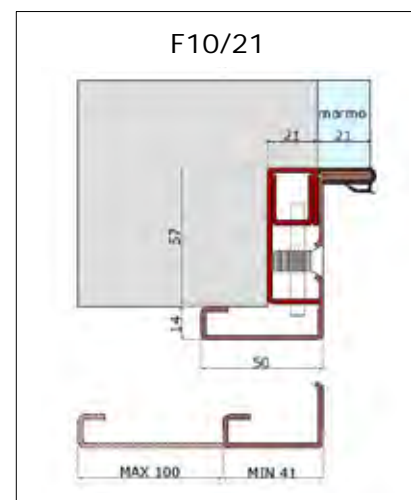
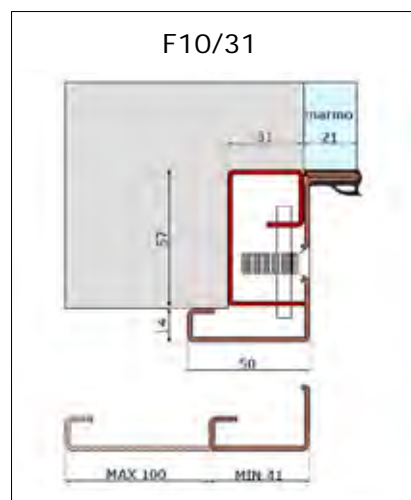
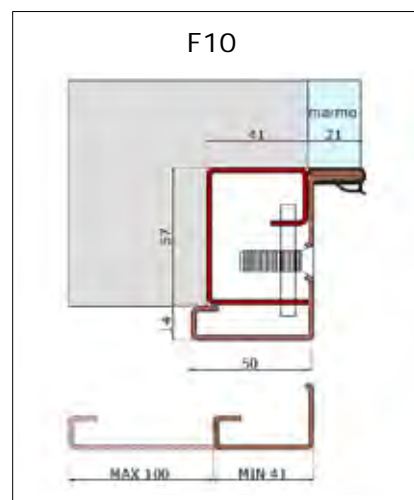
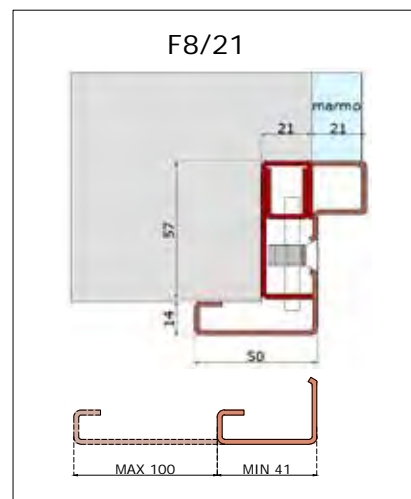
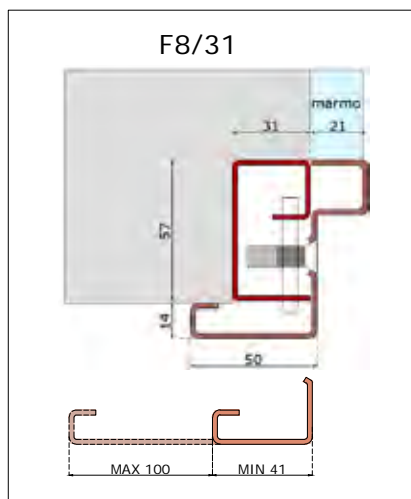
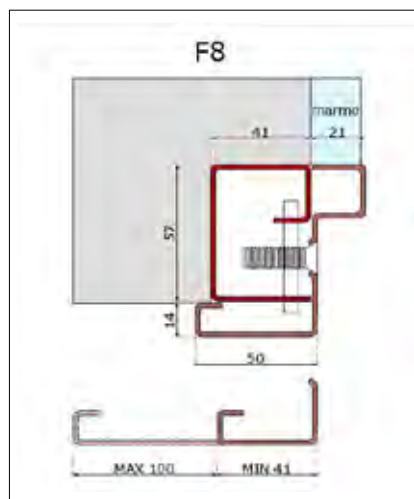

BATTUTA A SOGLIA TIPO A CON PARAFREDDO ACUSTICO
(specificare altezza soglia)

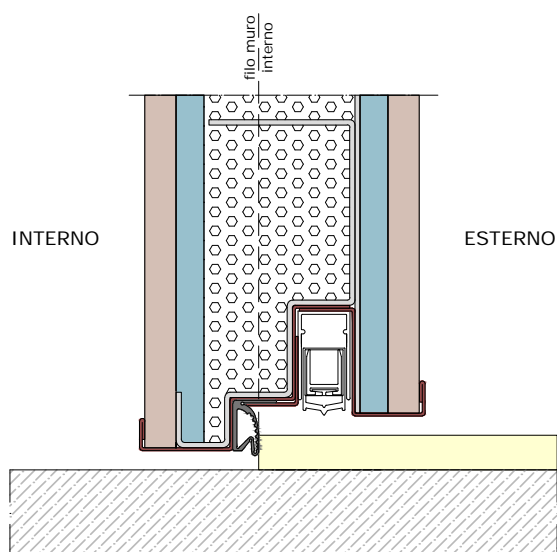

BATTUTA A SOGLIA TIPO B
(specificare altezza e larghezza listello)

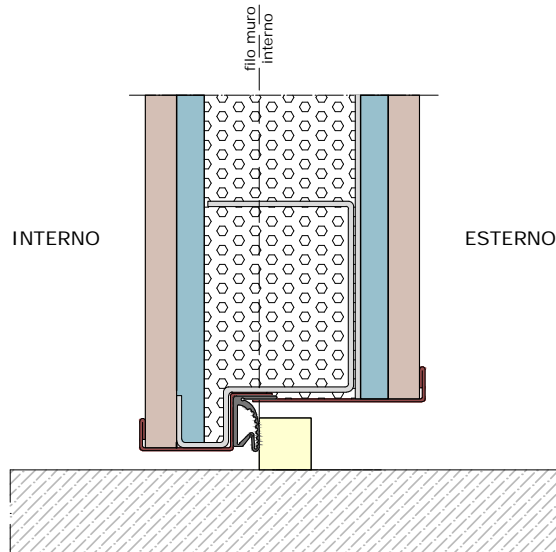

BATTUTA A SOGLIA TERMICA CON PARAFREDDO ACUSTICO

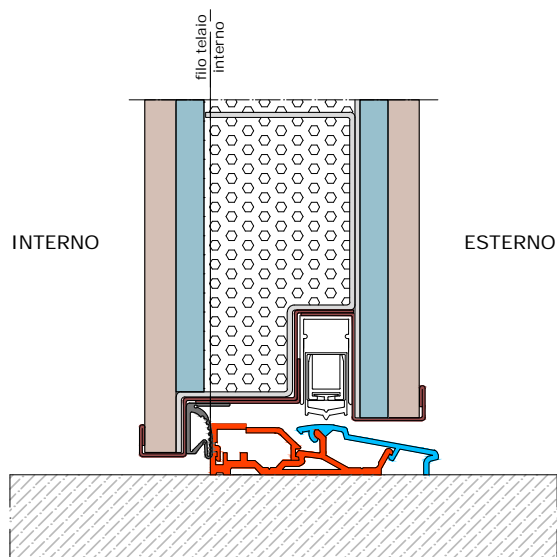

BATTUTA A SOGLIA CON LISTELLO IN ALLUMINIO
(solo per porta Extra)

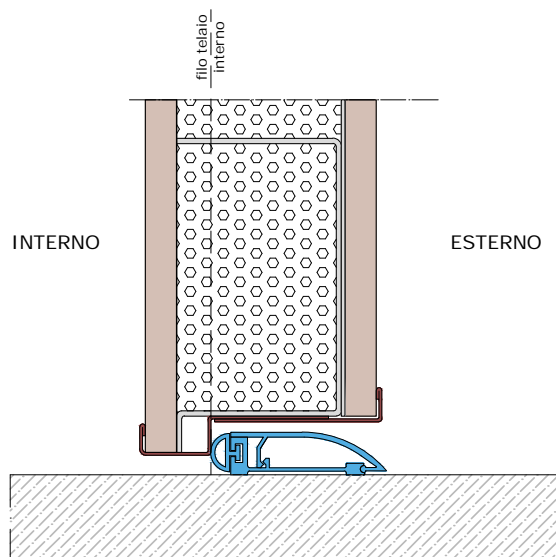



Componenti

- / serrature
- / uscite di sicurezza
- / cilindri
- / maniglie - pomoli

**DEDENDER MAGNETICO
CON ZOCCOLO ANTISTRAPPO**

Realizzato in acciaio inox con inserto in acciaio al manganese che ha la funzione di proteggerlo dalla foratura. Rappresenta inoltre un'importante barriera contro tutti gli attacchi con manipolazione sul cilindro.



SERRATURA TRIPLICE AD UN CILINDRO EUROPEO (di serie)

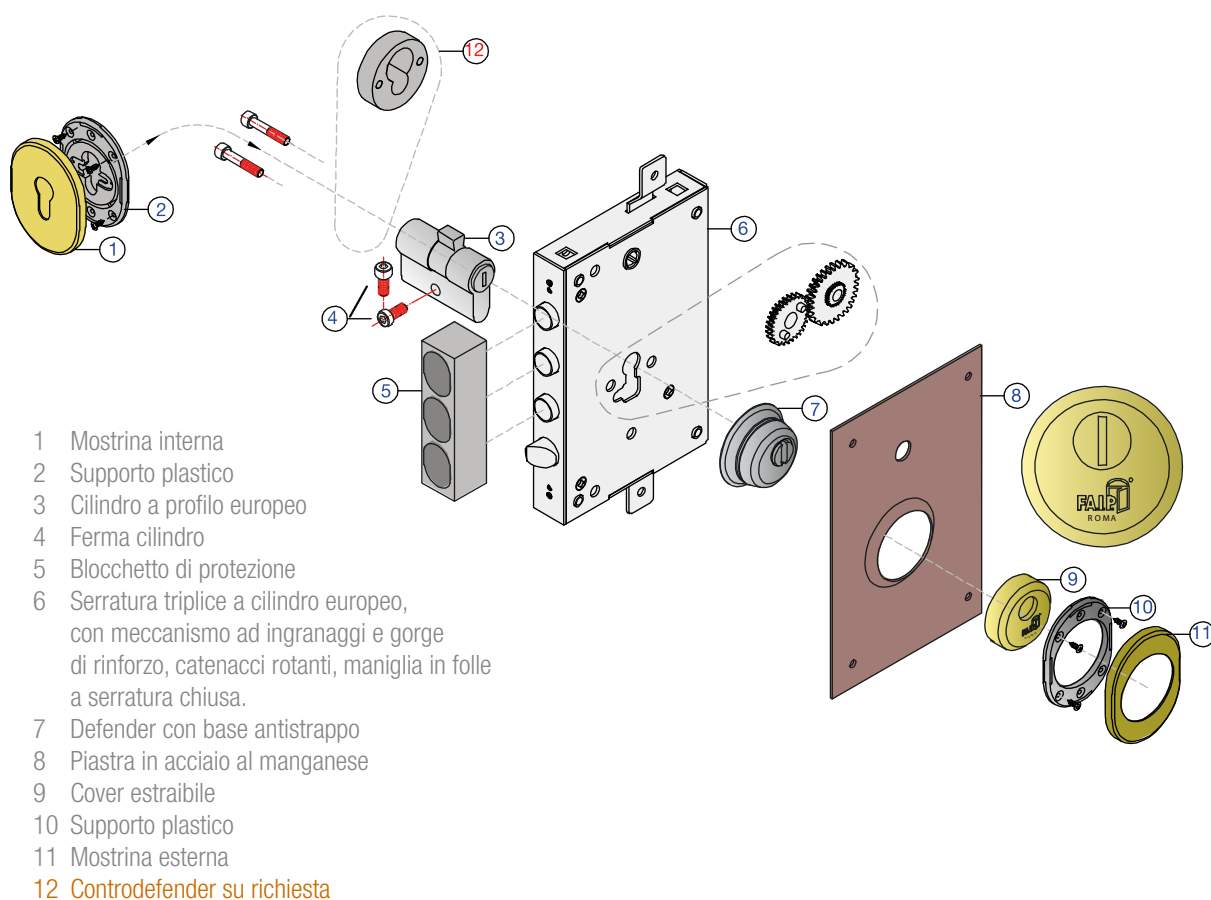

SERRATURA TRIPLICE A DOPPIO CILINDRO EUROPEO (su richiesta)

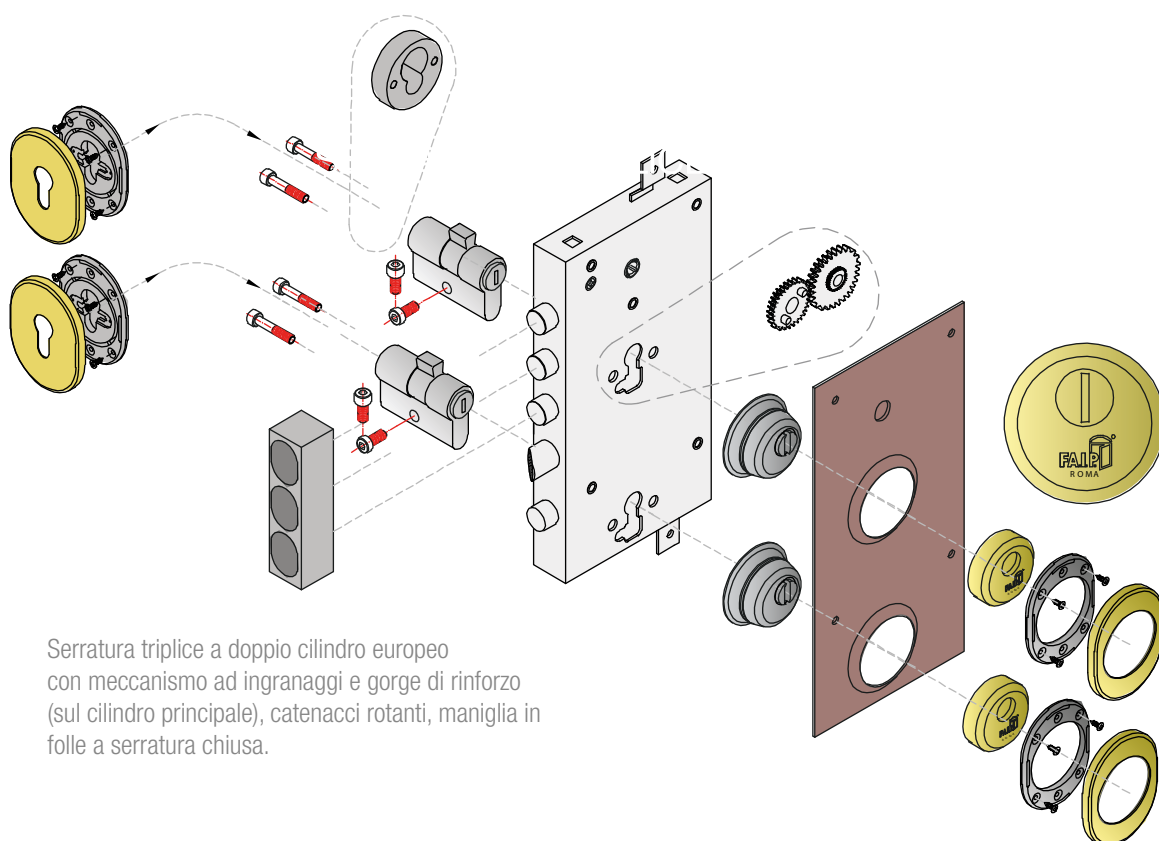

Attacco per chiusura
supplementare (su richiesta)

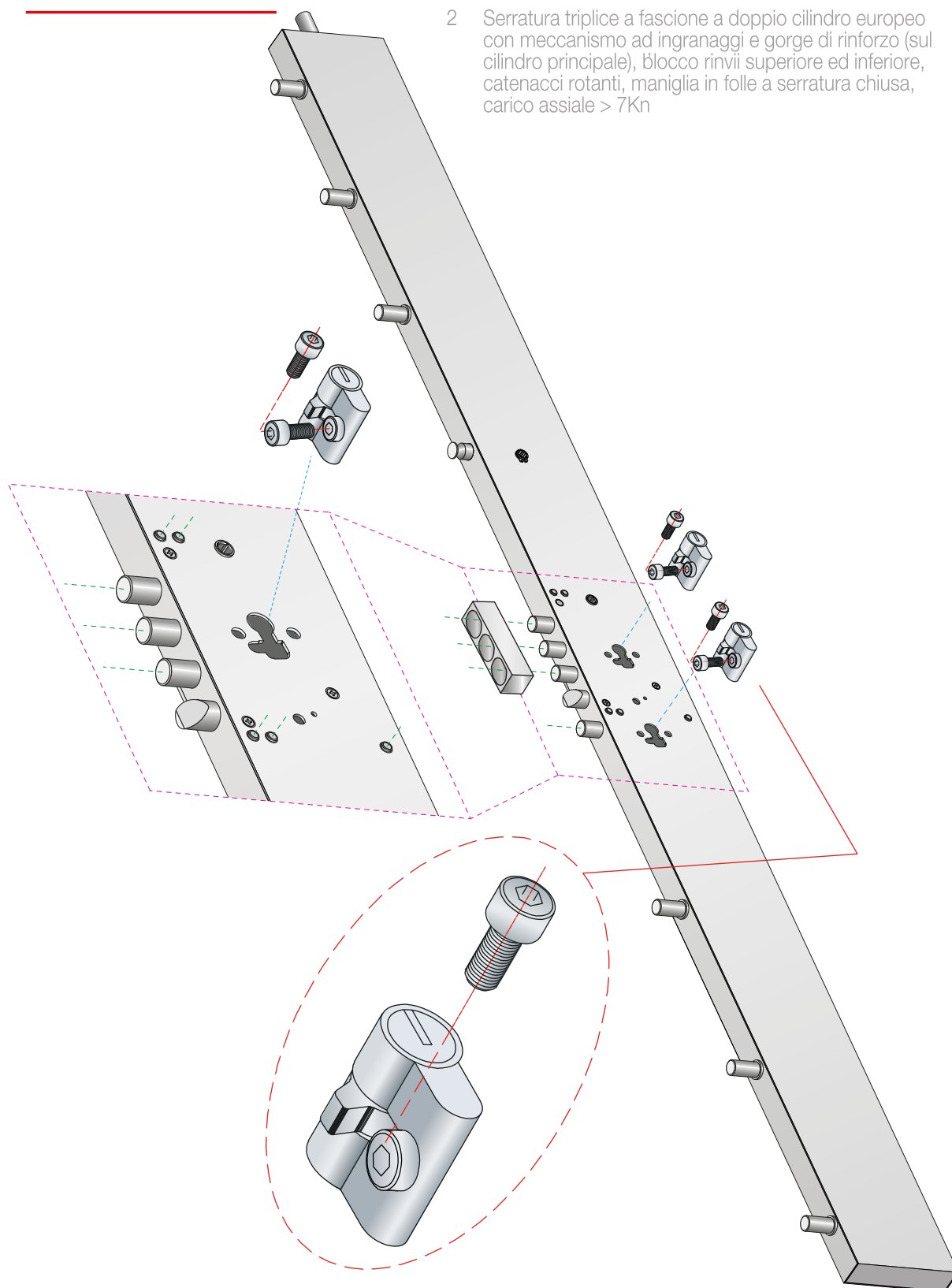

- 2 Serratura triplice a fascione a doppio cilindro europeo con meccanismo ad ingranaggi e gorge di rinforzo (sul cilindro principale), blocco rinvii superiore ed inferiore, catenacci rotanti, maniglia in folle a serratura chiusa, carico assiale > 7Kn

- 1 Serratura triplice a fascione ad un cilindro europeo con meccanismo ad ingranaggi e gorge di rinforzo, blocco rinvii superiore ed inferiore, catenacci rotanti, maniglia in folle a serratura chiusa, carico assiale > 7Kn

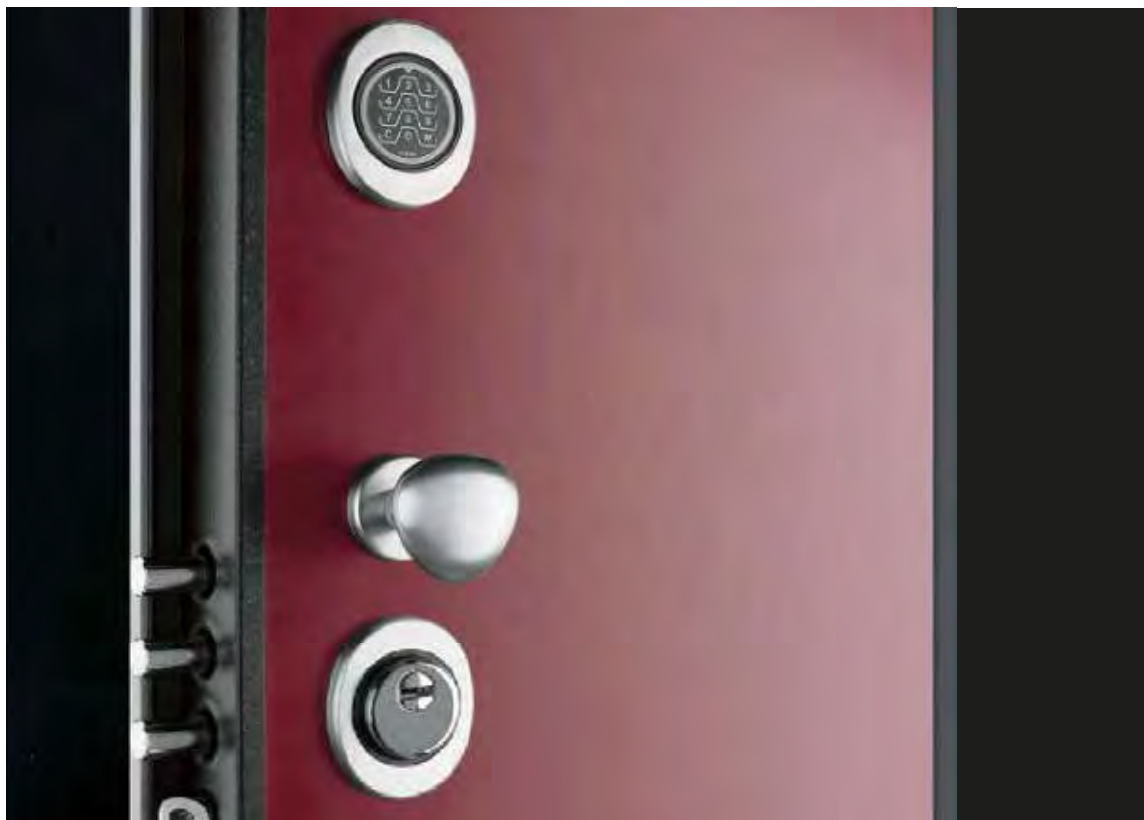

Serratura Elettromeccanica SMART X1R, monocilindro con sblocco rapido

Dotazione di serie



Apri senza chiavi, controlla
e gestisci gli accessi.
Basta lo smartphone.



Tessera MASTER



Tessera USER (Trasponder)



Tastiera numerica + bluetooth
+ lettore trasponder + RFID



Carta di credito

Optional



Tastiera touch+bluetooth
+ lettore trasponder
+ rfid + lettore biometrico

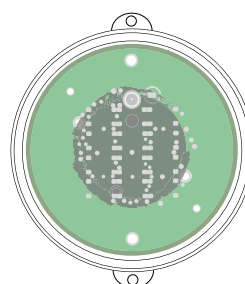

Lettore trasponder
+ bluetooth nascosto
sotto il pannello
esterno





La funzione chiusura automatica è disponibile anche su serrature con maniglia di emergenza

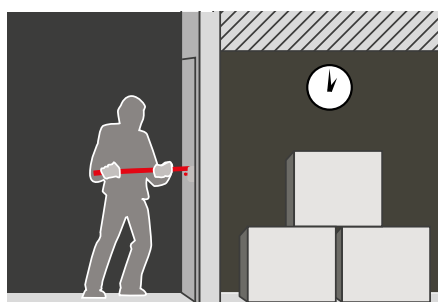

MASSIMA PRATICITA' CON LA CHIUSURA AUTOMATICA

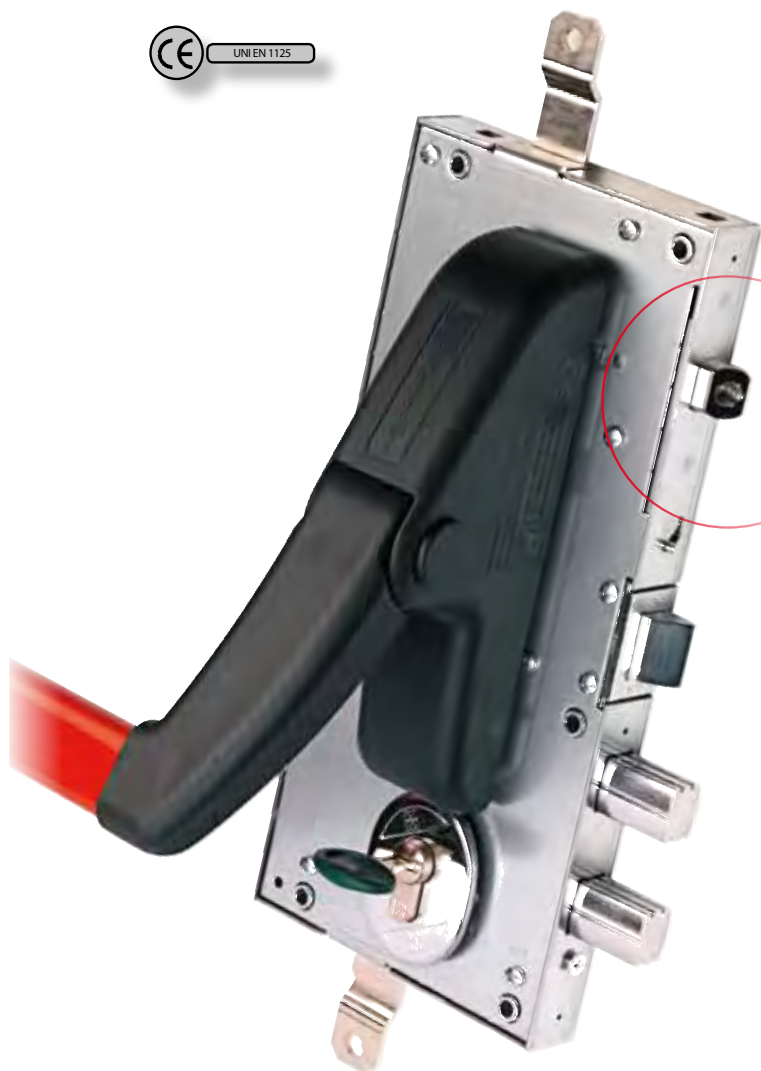

Con **Gorilla Automatic** le uscite di emergenza sono finalmente protette anche **dall'esterno** e diventano più pratiche: accostando la porta, **il pressore fa scattare in automatico la chiusura dei chiavistelli**, chiudendo con tutte le mandate. L'automatismo si può disinserire, quando occorre, con il **comando brevettato**.

La **chiusura automatica** rende la porta più sicura e affidabile, senza ricorrere alla chiusura manuale con il cilindro. Per verificare lo stato di apertura/ chiusura sono disponibili, a richiesta, **microinterruttori** che segnalano:

- tentativo di apertura
- apertura porta
- chiusura serratura automatica

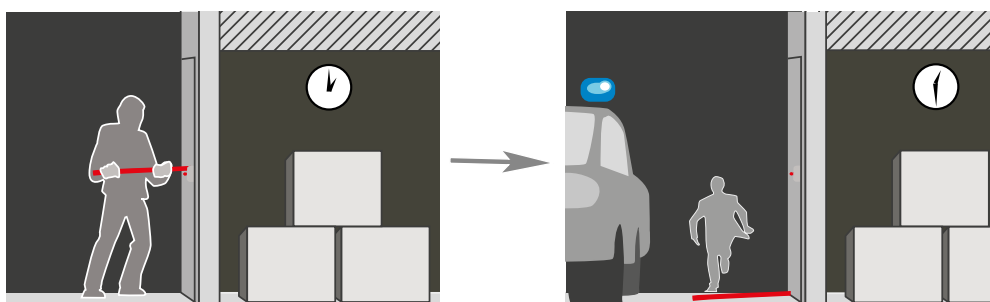

SCUDO DCK



Genio

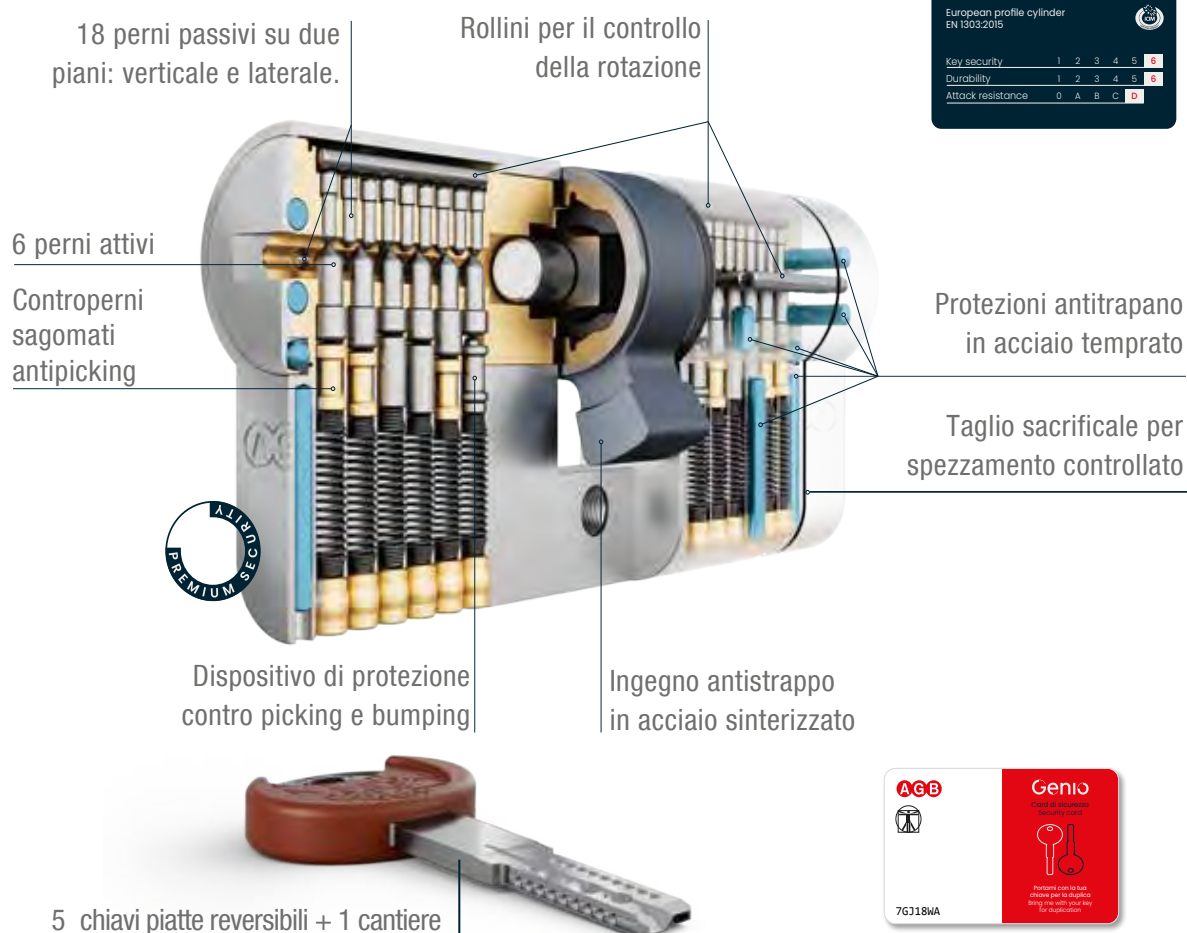

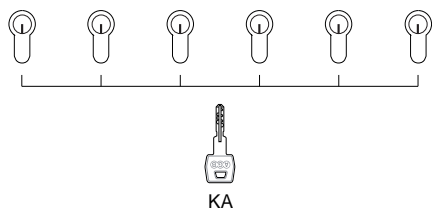

Sistema a chiave uguale

KA

Tutti i cilindri hanno la stessa cifratura e quindi si aprono con un'unica chiave.

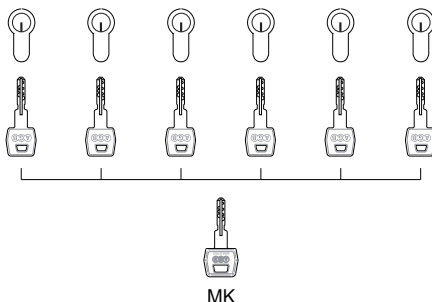

Sistema a chiave maestra

MK

Ogni cilindro è aperto dalla propria chiave e non può aprire nessun altro cilindro del sistema. Tutti i cilindri possono essere aperti dalla chiave maestra MK.

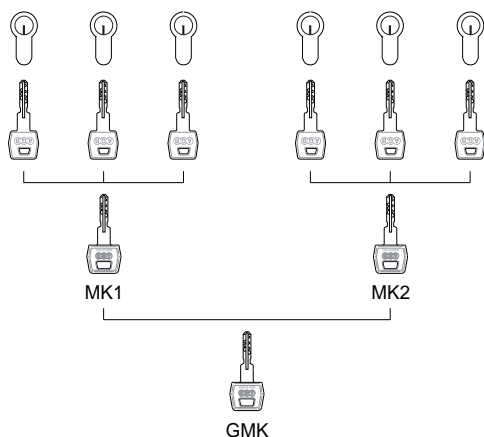

Sistema a chiave maestra generale

GMK

Come per il sistema a chiave maestra ma, in due o più gruppi, ognuno dei quali può essere aperto dalla propria chiave maestra di gruppo di appartenenza. Tutti i cilindri dell'intero sistema possono essere aperti dalla chiave maestra generale GMK.

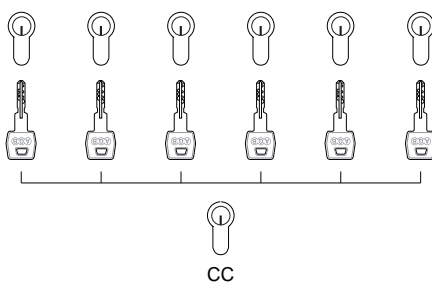

Sistema a cilindro centrale

CC

Ogni cilindro è dotato della propria chiave che non può aprire nessun altro cilindro del sistema. Tutte le chiavi del sistema possono aprire il cilindro della serratura centrale.

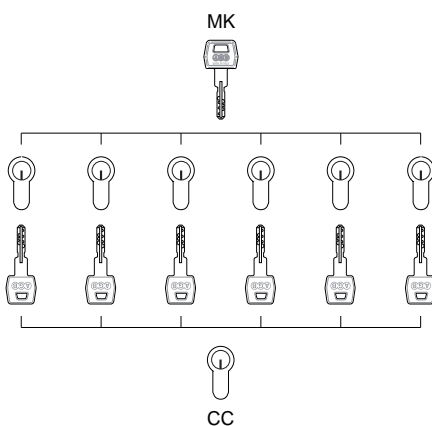

Sistema a cilindro centrale e chiave maestra

CCMK

Ogni cilindro è dotato della propria chiave che non può aprire nessun altro cilindro del sistema eccetto il cilindro centrale. Tutti i cilindri possono essere aperti dalla chiave maestra MK.

Milena



Disponibile in:
Alluminio bronzo (a richiesta)

Idea



Disponibile in:
Ottone lucido (di serie)
Cromo satinato (optional)

York



Disponibile in:
Cromo satinato (optional)

Maniglione Colorado



Disponibile nelle misura:
500, 1000 e 1500 mm

Acciaio inox (optional)

Maniglione Arizona



Disponibile nelle misura:
500, 1000 e 1500 mm

Acciaio inox (optional)

Pomolo Pigna
girevole



Disponibile in:
Ottone lucido (di serie a richiesta)
Cromo satinato (optional)
Alluminio bronzo (di serie a richiesta)

Pomolo GM
centro porta



Disponibile in:
Ottone lucido (di serie)
Cromo satinato (optional)

Pomolo blindo
fisso / girevole



Disponibile in:
Ottone lucido (di serie a richiesta)
Cromo satinato (optional)
Alluminio bronzo (di serie a richiesta)

Pomolo wing
fisso / girevole



Disponibile in:
Cromo satinato (optional)

Rendering - Disegni tecnici - Fotoinserimenti:

SMoL Design
(Sciascia Maurizio - Odino Laura)

Graphic Design:

bullab.com

FA.I.P.

Via C. Pascarella 12/c
00019 Tivoli - ROMA
Tel. +39 0774 355292
354108 - 353051
Fax +39 0774 357911
mail: info@faipsrl.com



www.faipsrl.com







FA.I.P.

Via C. Pascarella 12/c
00019 Tivoli - ROMA
Tel. +39 0774 355292
354108 - 353051
Fax +39 0774 357911
mail: info@faipsrl.com

www.faipsrl.com