

COMMUNE de **Val**  
**doust** **LES BRÈVES** #10



# Le bus arrive à Val d'Oust

Depuis 2018, Plœrmel communauté a mis en place **une offre de services de mobilité** avec le Réseau intercommunal de voyage (RIV).

Ceci permet aux habitants de bénéficier d'une offre de mobilité de qualité avec covoiturage, location de vélo à assistance électrique, transport à la demande (TAD) lignes régulières et location de voitures (pour l'insertion professionnelle).

**Deux nouvelles lignes régulières**, la 4 et la 8, ainsi que le TAD, vont être mis en service sur notre commune le 1<sup>er</sup> septembre.

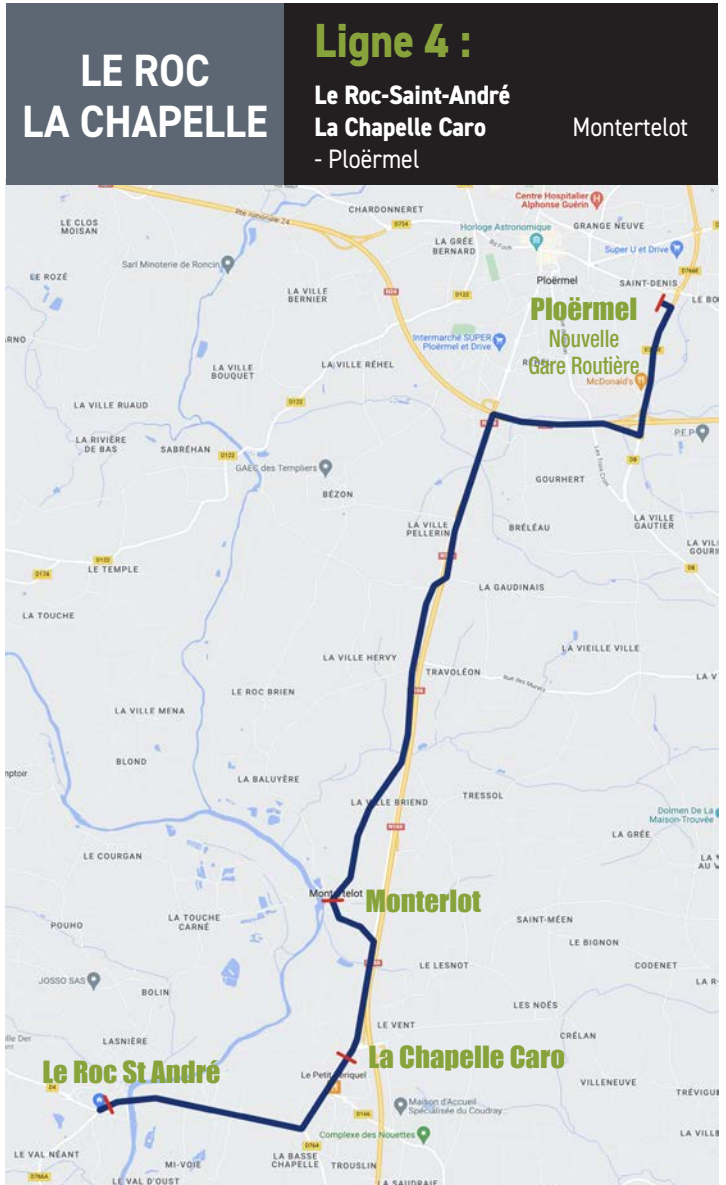

## Ligne 4

### PLOERMEL -> LE ROC SAINT ANDRÉ

Du LUNDI au VENDREDI\*

Le SAMEDI\*

PLOERMEL - PEM - (GARE ROUTIÈRE)	08:12	10:21	13:26	15:36	18:30	10:26	15:38	17:51
MONTERTELOT - CENTRE	08:22	10:31	13:36	15:46	18:40	10:36	15:48	18:01
LA CHAPELLE CARO - MAIRIE	<b>08:26</b>	<b>10:35</b>	<b>13:40</b>	<b>15:50</b>	<b>18:44</b>	<b>10:40</b>	<b>15:52</b>	<b>18:05</b>
LE ROC SAINT ANDRE - CENTRE	<b>08:30</b>	<b>10:39</b>	<b>13:44</b>	<b>15:54</b>	<b>18:48</b>	<b>10:44</b>	<b>15:56</b>	<b>18:09</b>

### LE ROC SAINT ANDRE -> PLOERMEL

LE ROC SAINT ANDRE - CENTRE	<b>08:35</b>	<b>10:44</b>	<b>13:50</b>	<b>16:00</b>	<b>18:54</b>	<b>10:50</b>	<b>16:02</b>	<b>18:15</b>
LA CHAPELLE CARO - MAIRIE	<b>08:39</b>	<b>10:48</b>	<b>13:54</b>	<b>16:04</b>	<b>18:58</b>	<b>10:54</b>	<b>16:06</b>	<b>18:19</b>
MONTERTELOT - CENTRE	8:43	10:52	13:58	16:08	19:02	10:58	16:10	18:23
PLOERMEL - PEM - (GARE ROUTIÈRE)	08:53	11:02	14:08	16:18	19:12	11:08	16:20	18:33

\*SAUF JOURS FÉRIÉS

La mobilité c'est aussi :



Pour rejoindre le bus



**QUILLY** **Ligne 8 :**  
Ploërmel - Guillac - Quilly - Saint-Servant - Josselin

**RIV Bus**  
Infos utiles

Suivez le bus & ses arrêts en temps réel  
Téléchargez l'application **Zenbus** ou rendez-vous sur [zenbus.net/ploermel](http://zenbus.net/ploermel)

**Le transport à la demande : comment ça marche ?**

En plus des lignes régulières, un transport à la demande pour tous les habitants de la commune sera proposé à partir du 1<sup>er</sup> septembre 2022. Si vous êtes trop éloignés des lignes 4 et 8 ou si les horaires ne vous conviennent pas, vous pourrez faire appel à ce service qui vous conduira de votre domicile à Ploërmel.

Une centrale de réservation sera dédiée à ce service qui fonctionnera de 9h à 17h du lundi au vendredi au même tarif que le bus.

Une information détaillée de toutes ces nouvelles offres de mobilité sera faite par Ploërmel Communauté très prochainement.

## Ligne 8

### PLOERMEL -> JOSSELIN

					Le SAMEDI*			
PLOERMEL - PEM - (GARE ROUTIÈRE)	07:55	11:30	14:55	17:40	08:30	11:15	14:10	16:50
PLOERMEL Rue de Chateaubriand InterMarché	08:03	11:38	15:03	17:48	08:38	11:23	14:18	16:58
GUILLAC - Eglise	08:15	11:50	15:15	18:00	08:50	11:35	14:30	17:10
<b>QUILLY - CENTRE</b>	<b>08:20</b>	<b>11:55</b>	<b>15:20</b>	<b>18:05</b>	<b>08:55</b>	<b>11:40</b>	<b>14:35</b>	<b>17:15</b>
SAINT SERVANT - CENTRE	08:30	12:05	15:30	18:15	09:05	11:50	14:45	17:25
JOSSELIN - PARKING DES CARS	08:44	12:19	15:44	18:29	09:19	12:04	14:59	17:39

### JOSSELIN -> PLOERMEL

JOSSELIN - PARKING DES CARS	07:01	09:48	13:23	16:48	10:19	13:03	15:58	18:38
SAINT SERVANT - CENTRE	07:15	10:02	13:37	17:02	10:33	13:17	16:12	18:52
<b>QUILLY - CENTRE</b>	<b>07:25</b>	<b>10:12</b>	<b>13:47</b>	<b>17:12</b>	<b>10:43</b>	<b>13:27</b>	<b>16:22</b>	<b>19:02</b>
GUILLAC - Eglise	07:30	10:17	13:52	17:17	10:48	13:32	16:27	19:07
PLOERMEL Rue de Chateaubriand InterMarché	07:42	10:29	14:04	17:29	11:00	13:44	16:39	19:19
PLOERMEL - PEM - (GARE ROUTIÈRE)	07:50	10:37	14:12	17:37	11:08	13:52	16:47	19:27

\*SAUF JOURS FÉRIÉS

## TARIFS

Type	Tarif réduit*	Plein tarif	Point de vente
Ticket unitaire	1 €	1,50 €	Bus et point physique
Carnet 10 titres	7 €	10 €	Bus et point physique
Abonnement mensuel	20 €	30 €	Point physique
Abonnement annuel	200 €	300 €	Point physique

**1,5€**  
= 2 HEURES  
de transports  
sur l'ensemble  
du réseau

\*Abonnement mensuel tarif réduit à 20 €,

- pour les moins de 26 ans,
- pour les bénéficiaires de la Complémentaire Santé Solidaire (CSS). Demande du justificatif auprès de l'accueil de Ploërmel Communauté ou par mail.

# Médiathèque

## Exposition

### Les épices dans tous leurs états

Elles viennent de pays lointains qui font rêver.

Elles changent tout dans la cuisine.

Qui sont-elles ?

Une exposition de 10 panneaux qui permet de mieux les connaître et de s'en servir tous les jours.

Les épices sont des végétaux qui servent à parfumer les aliments. On les utilise pour assaisonner les plats ou en relever la saveur. Certaines servent aussi à soigner, grâce à leurs vertus thérapeutiques, ou à parfumer.

Autrefois, avant l'invention de la réfrigération, elles servaient aussi pour la conservation des aliments.

## Concours de nouvelles ou histoires brèves

La fête de la soupe a lieu à Val d'Oust le 22 octobre 2022.

A l'occasion de cette nouvelle édition, la médiathèque organise pour la première fois, un concours de nouvelles ou histoires brèves ouvert à toutes et à tous sur le thème suivant : **La soupe de mon enfance.**

### Article 1 - Participant-e-s

Ce concours est tout public. Le texte peut être rédigé dans un cadre scolaire ou de manière individuelle. Le concours est ouvert du 15 juillet au 30 septembre 2022. L'inscription est gratuite.

### Article 2 - Format de la participation

La nouvelle doit être tapée à l'ordinateur au format texte taille 12. N'utilisez pas le format PDF. La longueur de la nouvelle est de quatre pages maximum (il n'y a pas de longueur minimum). Le texte de la nouvelle doit être anonyme et ne comporter aucun élément susceptible d'indiquer l'identité de son auteur.e.

La nouvelle doit être envoyée par mail en pièce jointe à : [mediatheque@mairie-valdoust.fr](mailto:mediatheque@mairie-valdoust.fr) Dans le corps du mail doivent figurer : nom, prénom, adresse mail et coordonnées téléphoniques. Si vous êtes mineur-e-s, indiquez dans le corps du mail les nom, prénom, adresse mail et coordonnées téléphoniques d'un-e responsable légal-e. Le plagiat est interdit.

« Une nouvelle pour une personne ». Il est impossible de concourir à plusieurs ou d'envoyer plus d'une nouvelle écrite par la même personne.

### Article 3 - Genre de la nouvelle

## Exposition

### Les épices dans tous leurs états !

du 9 au 28 juillet

à la médiathèque de Val d'Oust sur les heures d'ouverture

19, rue Nationale  
Le Roc Saint-André  
56460 Val d'Oust

 médiathèque Val d'Oust  
 mediatheque\_valdoust



Celle-ci doit répondre au thème suivant : **La soupe de mon enfance**

### Article 4 - Sélection

Si le texte envoyé correspond aux critères de participation au concours et qu'il est retourné dans les délais, le comité de sélection validera son inscription.

### Article 5 - Jury

Composition en cours

### Article 6 - Calendrier

Il sera possible d'envoyer son texte à compter du 15 juillet. La date limite de remise des

documents est le 30 septembre 2022 à 23h59. Le prix sera remis durant l'édition 2022 de La fête de la soupe, le 22 octobre 2022.

### Article 7 - Prix

La nouvelle gagnante sera lue en public et l'auteur.e se verra remettre un ouvrage sur les soupes.

**La nouvelle sera également disponible à la médiathèque de Val d'Oust.**

Pour toute question, il est possible de nous contacter à l'adresse suivante :

[mediatheque@mairie-valdoust.fr](mailto:mediatheque@mairie-valdoust.fr)

À envoyer entre le 15 juillet et le 30 septembre 2022 à [mediatheque@mairie-valdoust.fr](mailto:mediatheque@mairie-valdoust.fr)

Règlement à retrouver sur le site de la mairie

19, rue Nationale  
Le Roc Saint-André  
56460 Val d'Oust

 médiathèque Val d'Oust  
 mediatheque\_valdoust



**Et si vous deveniez bénévole ?  
La médiathèque de Val d'Oust  
a besoin de vous !**

- Permanences les mercredi, jeudi et samedi
- Avis de lecture
- Lectures à l'école
- Animation dans les MAPA...

Contactez Anna Fichet à [mediatheque@mairie-valdoust.fr](mailto:mediatheque@mairie-valdoust.fr) et rejoignez l'équipe 😊

# Affaires Scolaires

## Du nouveau pour la rentrée 2022/2023 !

Un grand changement se prépare depuis quelques mois. Après réflexion et discussions, le conseil municipal, a décidé la mise en place de deux services au restaurant scolaire de La Chapelle Caro.

### Les raisons :

Le nombre d'enfants déjeunant au restaurant scolaire est de plus en plus important (jusqu'à 190 enfants certains jours). Afin d'améliorer les conditions d'accueil pour les enfants et les conditions de travail des agents, les enfants seront accueillis par écoles à partir de la rentrée.

Après plusieurs visites auprès de communes voisines qui ont déjà mis en place 2 services depuis quelques années, des échanges avec la responsable du restaurant scolaire, les représentants des parents d'élèves et les directeurs-ices d'école, la décision a été prise.

### Les moyens mis en œuvre

Un nouveau mobilier correspondant au mieux aux besoins des enfants et du personnel sera commandé (tables, chaises adaptées, vaisselle,

etc). Mais les délais de livraison peuvent être longs, compte tenu de la conjoncture, et pourraient retarder un peu la mise en place à la rentrée.

### Les résultats attendus avec ces changements

Une meilleure organisation du service de restauration scolaire, un bien être pour les enfants et le personnel, moins de bruit, plus d'espace. Des adaptations pourront être faites au fur et à mesure de la nouvelle organisation.



## OPÉRATION ARGENT DE POCHE 19 juillet • 19 août

La commission Enfance/Jeunesse/ Handicap a décidé de renouveler le dispositif « argent de poche » pour les jeunes de 15 à 17ans de la commune de Val d'Oust durant les grandes vacances d'été.

L'objectif est de donner la possibilité aux jeunes d'effectuer des petits travaux, participant ainsi à l'amélioration de leur cadre de vie.

En contrepartie de leur investissement, les participants perçoivent une indemnité de 15 € par mission de 3 h 30 (avec une pause obligatoire de 30 min).

Les missions se feront aux services techniques. Elles concerneront essentiellement de l'entretien de l'espace public (bâtiments, voiries, espaces verts...).

Cet été 18 jeunes se sont inscrits à l'opération.

8 missions de 3 h 30, par individus, leur seront confiées.



## Les rendez-vous de l'été

**À DIMANCHE SUR LE CANAL !**  
**7 AOÛT 2022**

**PIQUE-NIQUE**  
**NAVIGATION**  
**ANIMATIONS**

**LE LONG DES CANAUX DE BRETAGNE**

**APÉRITIF OFFERT PAR LES COMMUNES PARTICIPANTES**

BRETAGNE

Escapes Fluviales de Bretagne

Loire Atlantique

bleu

ANIMATIONS - Les rendez-vous de l'été



# Marché Estival

de 16 h à 19 h

animation musicale  
**AYMERIC JEAY & JULIE KIM**  
(DUO CHANSON ROCK)

Pourquoi faudrait-il choisir entre Léo Ferré et Led Zepelin, Alain Souchon et Chuck Berry? On peut avoir grandi en étant bercé par la chanson française et le rock'n'roll le plus sauvage. C'est le cas d'Aymeric Jeay & Julie Kim, qui font se rencontrer les mots bleus et la pulsation binaire. Armés de deux guitares électriques, de leurs voix et d'une batterie réduite à sa plus simple expression, ils déploient un univers singulier fait de compositions originales et de reprises où souffle un certain vent de liberté, de poésie et d'improvisation...



## CINÉMA PLEIN-AIR

à la tombée de la nuit

### ASTÉRIX ET OBÉLIX : MISSION CLÉOPÂTRE

1h 47min / Comédie

De Alain Chabat

Par Albert Uderzo, Alain Chabat

Avec Gérard Depardieu, Christian Clavier, Jamel Debbouze

Cléopâtre, la reine d'Égypte, décide, pour défier l'Empereur romain Jules César, de construire en trois mois un palais somptueux en plein désert. Si elle y parvient, celui-ci devra concéder publiquement que le peuple égyptien est le plus grand de tous les peuples. Pour ce faire, Cléopâtre fait appel à Numérobis, un architecte d'avant-garde plein d'énergie. S'il réussit, elle le couvrira d'or. S'il échoue, elle le jettera aux crocodiles. Celui-ci, conscient du défi à relever, cherche de l'aide auprès de son vieil ami Panoramix. Le druide fait le voyage en Égypte avec Astérix et Obélix. De son côté, Amonbofis, l'architecte officiel de Cléopâtre, jaloux que la reine ait choisi Numérobis pour construire le palais, va tout mettre en œuvre pour faire échouer son concurrent.



# TOUT L'ÉTÉ Expositions PHOTOS



INAUGURATION  
18 H  
place de l'église  
Le Roc St André

## Nébuleuses et Galaxies, par Philippe Townsend, Astrophotographe

La tête dans les étoiles, Philippe observe et photographie le ciel breton la nuit tombée. Invisibles à l'œil nu, galaxies, nébuleuses, deviennent une fois leur lumière capturée par son télescope, de véritables tableaux artistiques. Tout est parti d'un défi avec son fils. Qui réalisera la meilleure prise de vue de notre galaxie : la voie lactée ? Stimulation familiale, perfectionnement, acquisition de nouveaux équipements, Philippe progresse et obtient des résultats surprenants et toujours en perpétuelle amélioration. La voie lactée, c'est bien, mais que se cache-t-il au-delà ? Installé à Montertelot, le jardin est devenu son terrain de chasse préféré.



Télescope dirigé vers l'infini, caméra fixée sur la monture

de l'engin, l'enregistrement de la lumière de ces lointaines

cibles peut commencer. Il est nécessaire de photographier l'astre choisi, pendant des heures. Plus d'une centaine de photos sont nécessaires pour obtenir, après un long traitement informatique, une image finale. L'exposition nous fait découvrir les photos de neuf nébuleuses et de la galaxie d'Andromède, galaxie la plus proche de la nôtre (celle-ci nous engloutira dans 4,5 milliards d'années lumière). Elle sera présente dans les trois communes tout l'été. Philippe nous fera découvrir une partie de son équipement et répondra aux questions du public le vendredi 12 août à partir de 19h (lieu à préciser).

## Au Pont du Roc, de nouveaux artistes, tout au long du canal et chez les commerçants



**32<sup>e</sup> Festival  
Au pont du Rock**  
Vendredi 5 août  
Samedi 6 août  
Dimanche 7 août  
**MALESTROIT**

## L'heure de la récolte a sonné à La Basse Chapelle !!



Depuis le premier contact avec les élus en novembre 2020 **Isabelle Bernard** n'a eu de cesse de mener à bien son projet d'installation. Sans jamais rien lâcher et en partant de zéro, c'est au printemps que débute véritablement son installation avec l'arrivée des serres qui signe le début des plantations en pleine terre. Une terre jusque-là fourragère qu'il faut travailler spécifiquement pour la plantation de légumes en veillant à la préservation de l'environnement. Ainsi Isabelle travaille selon les principes de l'agriculture biologique, mais elle n'aura le droit d'afficher ce label qu'après la période de conversion du terrain. Il faut donc veiller à la bonne santé des plants en limitant les maladies et insectes indésirables. Un travail quotidien pour Isabelle qui est présente essentiellement le matin avant que les températures ne soient trop élevées. L'arrosage est capital et

il est réalisé grâce à un système de goutte-à-goutte utilisant l'eau d'un forage créé en début d'année. Ce système est économique en eau et en permet une distribution régulière aux plantes.

Ainsi les habitants peuvent consommer des légumes de qualité en circuit court avec des variétés anciennes dont certaines peu connues comme par exemple le melon « Petit gris de Rennes ». Les produits disponibles en ce moment ; salades, tomates, courgettes, oignons, aubergines, haricots, melon, poivron sont en vente au « Marché de l'Oust » mais aussi sous forme de paniers **(voir info)**. Dans un contexte économique et agricole tendu, c'est une chance pour les habitants de Val d'Oust et des communes alentours d'avoir, proche de chez eux, une telle offre en légumes frais de qualité! Isabelle tra-

vaille aussi, selon les besoins et les quantités disponibles, avec l'ESAT qui gère les menus des cantines scolaires et certains EHPAD.

### Et pourquoi « les jardins du chat qui rit » ?

*«Pour le nom (uniquement "commercial" et pas légalement officiel), je cherchais juste quelque chose de sympathique en partant des lieux (la Basse Chapelle / la Chapelle Caro a en commun chapelle qui commence par chat). Et j'aime beaucoup les chats, mon installation est aussi l'occasion d'en amener un sur le terrain (c'est le cas depuis une semaine, une future grande chasseuse !). Il fallait un peu plus que "les jardins du chat", donc chat qui rit, parce que c'est drôle, et que les chats ont parfois l'air de sourire. Voilà pour l'histoire ».*

### Commande de paniers

Il faut commander avant le vendredi midi, les paniers sont à 12 € ; (la composition du panier est prévue 1 semaine à l'avance, le samedi précédent, lors de la distribution)

**Isabelle BERNARD :**  
Email : chatquirit@lilo.org  
Tél : 06 66 13 52 00  
02 22 16 84 99

Récupération des paniers le samedi matin entre 11h et 13h sur le site de production à la Basse Chapelle.

**Marché à la ferme**  
Le vendredi (17h-19h30)



## Nouveaux propriétaires au camping « Domaine du Roc »



Sébastien et Florence / Arthur, Anaïs et Julien

La famille Clemandot s'est installée au Domaine du Roc depuis le mois de mars.

Florence avait toujours rêvé de travailler dans le milieu du tourisme, c'est chose faite. Son dynamisme a entraîné toute la famille dans cette nouvelle aventure. C'est un changement radical pour chacun. Changement de région (tous originaires de la région de Rouen), changement de profession : Julien comptable, sa sœur Anaïs, technicienne de laboratoire et son conjoint Arthur, électricien ont démissionné et se sont formés à leur nouvel environnement. Seul Sébastien, le mari de Florence conserve son emploi chez Enedis et vient renforcer l'équipe après sa journée de travail et le week-end.

Avec près de 70 emplacements, le camping propose divers hé-

bergements, Tentes, caravanes, camping-cars et hébergements insolites :

- Caravanes rétro
- Cabanes dans les arbres
- Baricanes (abris où les pêcheurs estoniens venaient se réfugier du froid)
- Campétoile (hébergement sur pilotis)
- une tente glamping

Le bar est ouvert au public de 8h à 12h et de 14h à 19h en semaine.

Tous les mercredis soirs, Saucisses frites et animation musicale. En période estivale, juillet et août, le service de restauration est à disposition midi et soir.

**Accrobranche** (huit parcours dans les arbres) et **Flyroc** (trampoline dans les arbres), viennent compléter des activités de ce camping trois étoiles.

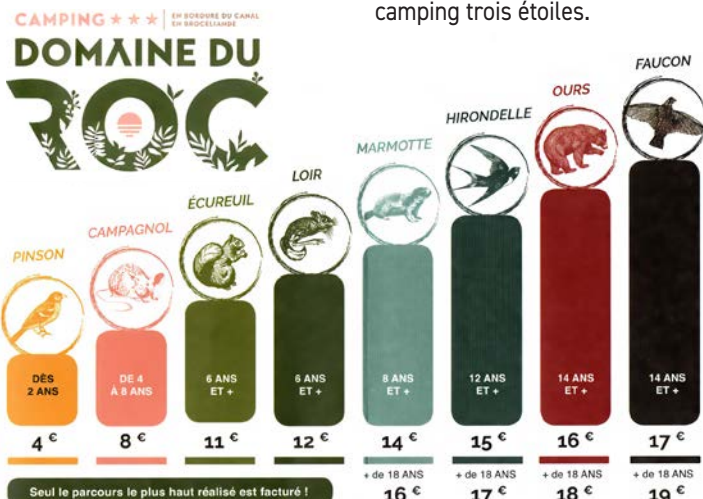

COMMUNE de Val d'Oust

VENREDI 2 SEPTEMBRE  
18 H - 20 H 30  
Salle du val CHEVRIER  
LE ROC SAINT-ANDRÉ

# FORUM DES ASSOCIATIONS

## GRANDE VENTE D'OCCASION d'objets sportifs et culturels

RENCONTRES

ÉCHANGES

DÉMONSTRATIONS

INSCRIPTIONS ...

### Organisation

## d'une GRANDE VENTE D'OCCASION d'objets sportifs et culturels

Une guitare qui n'est plus grattée, une paire de chaussures de foot trop petite, une raquette de tennis qui a perdu son filet, une combinaison de ski qui ne voit plus la neige)...

Cette année, tout le monde participera. Achats impulsifs, saisonniers, venez vendre, échanger ces objets et peut-être en acheter d'autres...

## ATTENTION, ce n'est pas un Vide-grenier

Tout objet non sportif ou culturel sera refusé

## Découverte

# La Pierre à l'Œuvre du Clos Joubaud



Implantée au début des années 2000 sur la zone du Clos Joubaud à La Chapelle Caro, l'entreprise Pierre Floch est devenue en 2017 une SCOP. Cette SCOP (société coopérative et participative) est un projet mené par 4 anciens salariés, devenus associés.

Aujourd'hui, ils sont 8 à faire tourner l'entreprise, 4 femmes dont une apprentie et 4 hommes, d'une moyenne d'âge de 30 ans. La plupart sont originaires du secteur et ont été formés en Bretagne (à Quintin et Louvigné-du-désert).

Pour Sophie, qui nous reçoit cet après-midi, les métiers du bâtiment ont toujours été une passion. Après avoir étudié le dessin, la taille de pierre s'est rapidement imposée à elle car elle allie créativité et dextérité.

Le métier est, certes, physique mais totalement à la portée des femmes comme des hommes. Elle travaille dans l'entreprise depuis 2008 mais nous confie préférer le fonctionnement de la SCOP où les, désormais, 6 associés échangent sur les choix de chantiers, l'organisation du temps de travail... chacun peut ainsi donner son avis.

L'entreprise travaille majoritairement le granit, issu des carrières de Plouay, Gourin mais aussi le tuffeau de Maquignon dans la Vienne. Les chantiers sont divers : une moitié chez des particuliers sur le secteur de Val d'Oust mais aussi sur la côte (Sarzeau) ou encore le Finistère. L'équipe est très mobile et les salariés partent souvent à la semaine.

L'autre moitié concerne les bâtiments publics, monuments historiques tels que des églises et des calvaires (Malestroit, Monterfil...).

L'un des chantiers les plus exceptionnels reste le porche de l'église de Quimper mais plus récemment, les six associés ont réalisé six gargouilles pour l'église de Pleyben dans le Finistère, travail de restauration mais aussi de création car les anciennes gargouilles avaient été altérées par le temps.

Au mois d'avril 2022, ils ont répondu à un appel d'offre pour participer à la restauration de sculptures de la nef de Notre-Dame de Paris, projet ambitieux et stimulant.

**Pour les contacter : [lapierrerealoeuvre@inmano.com](mailto:lapierrerealoeuvre@inmano.com)  
09-67-71-64-59 / page Facebook Scop la pierre à l'œuvre**



Rénovation du Calvaire de Monterfil (35)



Futur encadrement de fenêtre

## Subventions attribuées aux associations

Associations	Subventions attribuées en 2022		
AMICALE DU PERSONNEL DE PLOËRMEL COMMUNAUTE et de ses COMMUNES MEMBRES	3 600,00 €	LES ÉCUREUILS - Section Foot	2 205,00 €
A.P.E.L. STE-JEANNE DE VALOIS	4 200,00 €	USSAC FOOT	2 385,00 €
A.P.E.L. STE-THÉRÈSE	3 631,00 €	USSAC TENNIS DE TABLE	575,00 €
AMICALE PABLO PICASSO	1 700,00 €	ANIBAL TRAIL	115,00 €
A L'ORÉE DU BOIS	255,00 €	FAMILIALE RURALE DE QUESTEMBERT	40,00 €
QUILYMANDJARO	500,00 €	ADHO	150,00 €
ROC LOISIRS	300,00 €	CANOE KAYAK DE MALESTROIT	15,00 €
CERCLE DES AMIS DU VILLAGE DRAGONS	200,00 €	DEPARTEMENT - FONDS DÉP. SOLIDARITÉ LOGEMENT	283,30 €
LES AMIS DE LA VILLEDER	200,00 €	DONNEURS DE SANG - PAYS DE MALESTROIT	70,00 €
F.N.A.C.A.	180,00 €	DONNEURS DE SANG - PAYS DE JOSSELIN	70,00 €
UNC Union nationale des combattants	180,00 €	DONNEURS DE SANG - PAYS DE PLOERMEL	70,00 €
AMICALE DE VAL D'OUST	400,00 €	ENTENTE MORBIHANAISE SPORT SCOLAIRE - EM2S	424,95 €
CLUB DES RETRAITÉS	400,00 €	HARMONIE LA SAINT MARC	95,00 €
ASSOCIATION P.H.A.R.E. - ESAT	2 750,00 €	LA LIGUE CONTRE LE CANCER	283,30 €
LES FOUS DU VOLANT - BADMINTON	165,00 €	LE SOUVENIR FRANCAIS (comité du pays de Josselin)	283,30 €
USSAC BASKET	980,00 €	RCBO Rugby Club Brocéliande Oust	165,00 €
SOCIÉTÉ DE CHASSE - LE ROC-ST-ANDRÉ	255,00 €	RESTAURANTS DU CŒURS	283,30 €
SOCIÉTÉ DE CHASSE - LA CHAPELLE CARO	350,00 €	REVES DE CLOWN	100,00 €
SOCIÉTÉ DE CHASSE - QUILY	255,00 €	SANTÉ DE LA FAMILLE	50,00 €
CLUB DE CYCLOTOURISTES	195,00 €	SECOURS CATHOLIQUE	100,00 €
		TÉLÉTHON - AFM	100,00 €
		UNION DÉPARTEMENTALE DES SAPEURS POMPIERS	85,00 €

## La Madone des Motards traversera le 15 août notre commune

### la Commune recherche des BÉNÉVOLES

### pour sécuriser le parcours

Inscription à la mairie de Val d'Oust  
ou par Téléphone 02 97 74 93 53

(Se munir de votre permis de Conduire)

Réunion d'information le 12 août

18 h Salle du Val Chevrier - Le Roc St André



## Fête des Boudins de Tante Thurine

### recherche des BÉNÉVOLES

- Pour montage chapiteaux de 9h à 12h le samedi 23 juillet
- Pour installation le samedi 30 juillet
- Pour le jour de la fête de 8h à 21h avec des postes variés ( buvette, service à table, mis en place couvert, cuisine, fricassée, etc....) 31 juillet



## LESBRÈVES DU CONSEIL

### Vente de terre végétale :

De la terre végétale disponible au public au lieu-dit la Mine (le Roc St-André) Contactez la mairie, le secrétariat vous fixera un rendez-vous, avec le service technique qui se chargera du chargement au godet de votre véhicule adapté. Aucune livraison ne sera faite. Vous pouvez récupérer cette terre le premier vendredi de chaque mois à 9h. Prix : 10 € le mètre cube Paiement uniquement par chèque à l'ordre du Trésor public, le jour même, sur place.

### Attribution du marché de voirie 2022 :

Suite à l'avis d'appel public à la concurrence, quatre candidatures et offres ont été réceptionnées. Les travaux de voirie et réseaux de la commune sont attribués à l'entreprise COLAS pour un montant de 148 633.92 € HT. La durée de ce marché est fixée à 1 an, renouvelable 4 fois, ce qui permettra tous les ans de refaire une partie du réseau communal.

### Demandes de titres d'identité

Nous vous informons que la ville de Ploërmel dispose d'un dispositif de recueil supplémentaire pour les demandes de titres d'identité. Il s'agit ainsi de répondre au plan d'urgence de l'État afin de **réduire les délais actuellement observés** pour les demandes de RDV.

Nous vous invitons :

- à vous rendre sur le site internet de la ville de Ploërmel (rubrique mes démarches/titres d'identité) où des RDV en ligne seront ajoutés régulièrement pour les mois de juillet et août.
- à contacter en cas de besoin l'accueil de l'hôtel de ville de Ploërmel au 02.97.73.20.73.

**SANS VOTRE PARTICIPATION, RIEN N'EST POSSIBLE**

# ANIME TES VACANCES, c'est quoi ?

Un programme d'animation **GRATUIT** à destination des 12/18 ans sur le territoire de Ploërmel Communauté.

Ce dispositif permet de profiter d'activités artistiques, culturelles et sportives, et d'aller à la rencontre d'autres jeunes.

Le nombre de places sur certaines activités peut être limité. Les inscriptions sont recommandées afin d'être certain de pouvoir y participer. Retrouvez-nous sur Instagram avec @CapJeune

## SEMAINE 18 - 22 JUILLET

**La Trinité-Porhoët** lundi 18 • 14h - 17h

📍 Salle de la peupleraie



N'oublie pas de ramener ton vêtement

**Mauron** mardi 19 • 14h - 17h

📍 Complexe sportif



**Ploërmel** mercredi 20 • 14h - 16h

📍 Lac au Duc



**Josselin** jeudi 21 • 14h - 16h

## SEMAINE 25 - 29 JUILLET

**La Trinité-Porhoët** lundi 25 • 14h - 16h

📍 Salle de la peupleraie



**Mauron** mardi 26 • 14h - 16h

📍 Complexe sportif



**Ploërmel** mercredi 27 • 14h - 16h

📍 Lac au Duc



N'oublie pas de prendre ton vélo

**Josselin** jeudi 28 • 14h - 16h

## SEMAINE 1 - 5 AOÛT

**La Trinité-Porhoët** lundi 1

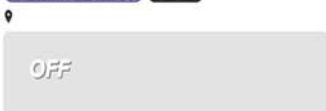

**Mauron** mardi 2 • 14h - 16h

📍 Complexe sportif



**Ploërmel** mercredi 3 • 14h - 16h

📍 Lac au Duc



**Josselin** jeudi 4 • 14h - 16h

📍 City stade



**Ploërmel** vendredi 5 • 14h - 16h

📍 Lac au Duc



## SEMAINE 8 - 12 AOÛT

**La Trinité-Porhoët** lundi 8 • 14h - 16h

📍 Salle de la peupleraie



**Mauron** mardi 9 • 14h - 16h

📍 Complexe sportif



**Ploërmel** mercredi 10 • 14h - 16h

📍 Lac au Duc



**Josselin** jeudi 11 • 14h - 17h

📍 City stade



**Ploërmel** vendredi 12 • 14h - 16h

📍 Lac au Duc



## SEMAINE 15 - 19 AOÛT

**La Trinité-Porhoët** lundi 15 • 14h - 16h

📍 Salle de la peupleraie



**Mauron** mardi 16 • 14h - 16h

📍 Étang de la folie



**Ploërmel** mercredi 17 • 14h - 16h

📍 Lac au Duc



**Josselin** jeudi 18 • 14h - 16h

📍 Parking de l'écluse



**Ploërmel** vendredi 19 • 14h - 17h

📍 Lac au Duc



## SEMAINE 22 - 26 AOÛT

**La Trinité-Porhoët** lundi 22 • 14h - 17h

📍 Salle de la peupleraie



**Mauron** mardi 23 • 14h - 17h

📍 Complexe sportif



**Ploërmel** mercredi 24 • 14h - 16h

📍 Lac au Duc



**Josselin** jeudi 25 • 14h - 16h

📍 Complexe sportif



**Ploërmel** vendredi 26 • 14h - 16h

📍 Lac au Duc

