GUIA TURÍSTICO
POTÉ
2025-2026

SEJA BEM VINDO À
POTÉ!

Venha viver momentos de muita alegria e lazer numa terra de gente animada e festiva que vai te receber como se você já fosse de casa! Em Poté a diversão e o entretenimento são atrações garantidas e transformam qualquer passeio em experiências memoráveis. Comece bem o ano celebrando com a gente no nosso famoso Réveillon. Cante, dance, pule e brinque a vontade no Carnaval daqui. Experimente o nosso festival gastronômico e prepare-se para provar dos deliciosos pratos da culinária típica mineira. Venha se encantar nos festejos juninos ao redor de uma fogueira numa linda noite de luar. Participe da nossa tradicional Festa Cultural e sinta de perto toda a energia contagiante de nossa gente. Pedale por antigos monumentos de uma estrada de ferro que marcou a história da região. E quando se cansar, não se preocupe, ainda temos uma belíssima área natural para você passar o dia e recarregar as energias. Poté te espera para viver momentos únicos e inesquecíveis. Venha nos visitar!

ATRATIVOS TURÍSTICOS

USINA PARK

Funcionou como a primeira estação geradora de energia para o município de Poté. Hoje é uma belíssima área natural cercada de muito verde e localizada a apenas 5Km do centro da cidade. É o point de visitação de moradores e turistas de toda a região nos finais de semana e feriados. Conta com um grande lago onde você poderá fazer passeios de pedalinho e até nadar, além de uma queda d'água e um rio com locais para banho. O espaço possui ainda serviço de bar e restaurante, jogos de salão, quadra de areia, lagos para pescaria e churrasqueiras. Eventos também são realizados frequentemente no lugar. É ideal para passar o dia com a família e com os amigos. Vale a pena uma visita!
Contato: (33) 988314528.
Instagram: @usinaparkpoteoficial.
Dias e horários de funcionamento: de segunda a sexta das 08:00h às 17:00h e aos sábados e domingos das 08:00h às 18:00h.

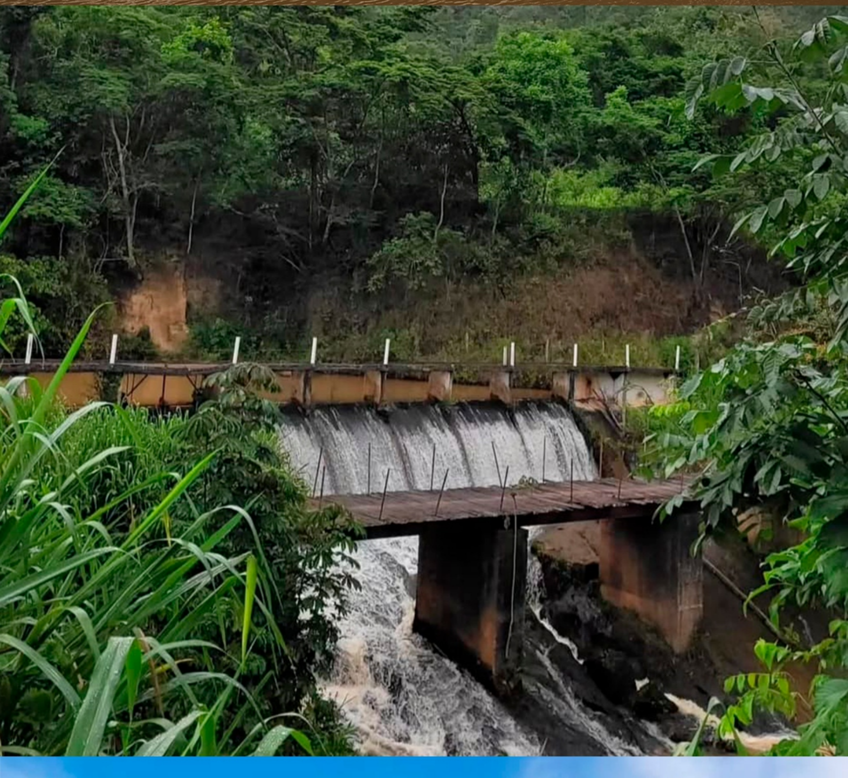

CONSTRUÇÕES ANTIGAS DA FERROVIA BAHIA-MINAS DOS DISTRITOS DE SUCANGA E VALÃO

A Ferrovia Bahia-Minas foi uma importante estrada de ferro que existia na região. Com seus quase 600Km de extensão ligava o povoado de Ponto de Areia, no município de Caravelas, no Sul da Bahia, até Araçuaí, no Vale do Jequitinhonha, em Minas Gerais. Funcionou de 1882 até 1966, quando foi desativada deixando um rastro de saudade e nostalgia nos moradores deste território brasileiro. Hoje, muitas das construções desta época podem ser encontradas em diversas cidades por onde passava os trilhos dessa lendária ferrovia cantada em prosa e verso pelo artista Milton Nascimento, em sua famosa música Ponta de Areia. Em Poté, um passeio pelos monumentos da Bahia-Minas pode ser feito a pé ou de carro, mas o legal mesmo é conhecer todos os pontos deste ícone da cultura local pedalando. O município mantém preservadas algumas construções da extinta ferrovia. As construções datam de 1918 a 1927 e podem ser encontradas nos distritos de Sucanga e Valão, a cerca de 20Km do centro da cidade. Ali, o turista irá ver as estações ferroviárias onde eram feitos os embarques e desembarques dos passageiros da linha férrea. Imperdível!

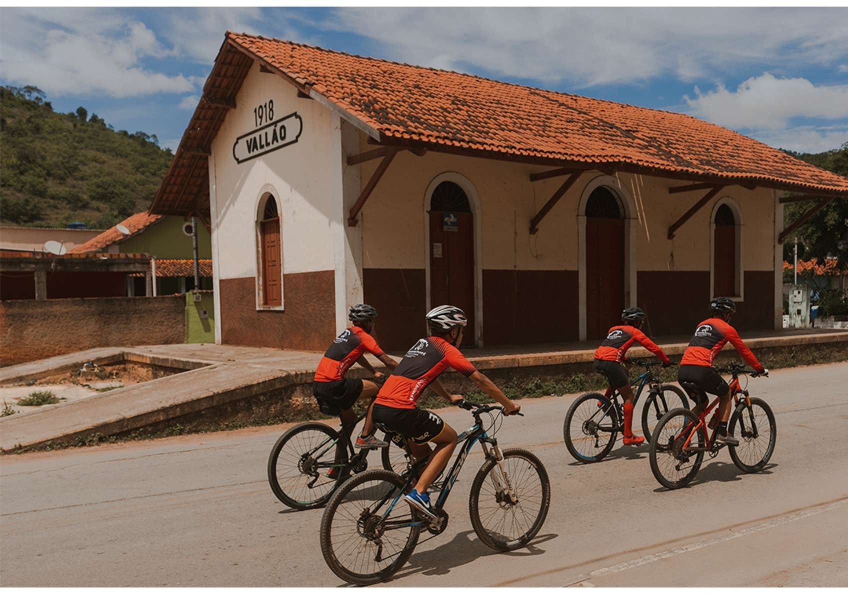

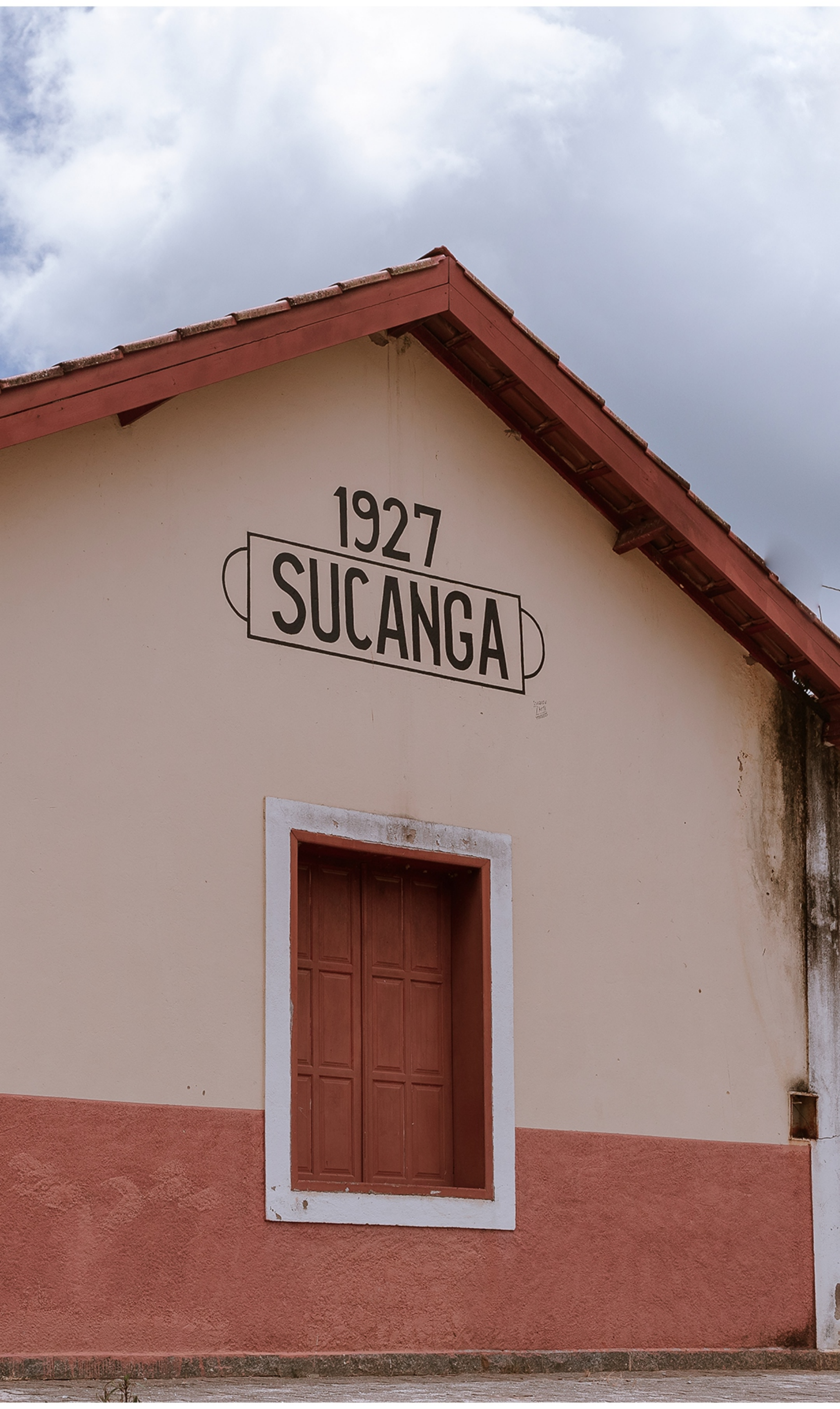

MERCADO MUNICIPAL DE POTÉ

Aqui você irá encontrar todas as delícias da culinária típica local como os famosos biscoitos de goma; a inigualável

geleia de mocotó; o tradicional queijo mineiro e o saboroso requeijão moreno, produto exclusivo desta região de Minas; licores; doces caseiros; roscas, bolos e outras quitandas mineiras; beiju de mandioca; farinha de milho, dentre outras iguarias únicas que você só verá por aqui. Aos sábados, o Mercado recebe a tradicional feira, que é quando produtos fresquinhos como os hortifrutigranjeiros saem diretamente das mãos dos produtores para as mãos dos clientes. Vale a pena uma visita!
Endereço: Rua Torquato Ferreira, S/N, Centro.
Dias e horários de funcionamento: de segunda a sábado das 07:00h às 17:00h

PRAÇA FREI GASPAR

A Praça Frei Gaspar já é um marco cultural de Poté. Localizada bem no centro da cidade, é ali que todos os finais de semana, principalmente durante a noite, os moradores se reúnem para conversar e ver o tempo passar. Suas lindas e antigas palmeiras juntamente com outras árvores do espaço emolduram um cenário nostálgico que encantam gerações e são motivo de admiração para os moradores e turistas. No mês de dezembro o local recebe iluminação especial para o período natalino o que o deixa ainda mais bonito. Vale a pena conferir! Na praça também está a Igreja de Senhor Bom Jesus, erguida em 26 de agosto de 1912 pelo então Bispo Dom Joaquim Silvério de Souza. Com sua arquitetura moderna, a igreja realiza celebrações semanais, além da tradicional festa do padroeiro, que acontece sempre no mês de setembro. Visite!
Contato da Igreja Matriz de Nosso Senhor Bom Jesus: (33) 3525 1813.
Dias e horários de missas: aos domingos às 08:00h e às 19:00h; quintas-feiras às 19:00h; e toda primeira sexta-feira de cada mês às 19:00h (missa dedicada ao Sagrado Coração de Jesus).

CRUZ DO SENHOR BOM JESUS

Homenageia o padroeiro do município, o Nosso Senhor Bom Jesus. A imagem representa o Cristo Jesus Crucificado. Fica localizada bem no Morro do Cemitério, que por sua vez está logo acima da Praça Frei Gaspar, na região central. O local também funciona como um mirante natural de onde é possível avistar outros pontos da cidade.

CLUBE ABELHA NEGRA

Clube particular, localizado a 4Km do centro da cidade, com acesso pela Rodovia MG 217 que liga o município de Poté ao município de Malacacheta. Conta com uma bela área natural, piscina, quiosques, serviço de bar e restaurante e realiza eventos frequentes.
Endereço: Córrego Caracatã, S/N.
Contato: (33) 98834 2829.
Instagram: @clubeabelhanegrapote.
Dias e horários de funcionamento: de segunda a domingo, das 07:00h às 20:00h.

CACHAÇARIA POTÊNCIA MINEIRA

Fica localizada a cerca de 2Km do centro da cidade. É o único alambique do município que conta com certificação para envelhecimento de aguardente, sendo exportada também para outros estados do Brasil. Uma visita ao local deve ser agendada previamente. Uma vez no alambique, o visitante poderá conhecer a fabricação da aguardente e levar pra casa esse produto da gastronomia típica local.
Endereço: Córrego Recreio, S/N.
Contato:(33) 98843 5607/ (33) 99977 8442.
Instagram: @cachacapotenciamineiraoficial.

OBRAS DO ARTISTA PLÁSTICO DAILTON PEREIRA DA SILVA

A 8Km do centro da cidade de Poté, na Rodovia MG 217, sentido Malacacheta, no Córrego Caracatã, está o ateliê do artista plástico Senhor Dailton Pereira da Silva. No espaço podem ser encontradas várias esculturas a céu aberto que representam diversos objetos e seres, como as Estatuas de Davi e Golias; a Cova dos Leões; O Mundo (Universo); Abraão e seu filho; Cidade (diversidade); o Monte das Oliveiras, dentre outras obras que podem ser contempladas. A visitação ao local deve ser feita mediante agendamento prévio. O espaço hoje também se tornou patrimônio inventariado (protegido) pelo município de Poté.
Contato: (33) 99811 7403.
Instagram: @dailton_pereira_da_silva760.

EVENTOS

Poté é uma das cidades com os eventos mais procurados de toda a região. Dentre os eventos mais famosos está a tradicional Festa Cultural, realizada anualmente no mês de setembro, e que atrai visitantes de todo o país e conta cantores de prestígio no cenário musical do Brasil. Já o Réveillon local também é bastante famoso e traz apresentações de grandes artistas, reunindo milhares de pessoas que celebram juntas a chegada do ano novo. Outros eventos como o Carnaval, o Festival Gastronômico Delícias de Buteco, o Pedal do Índio e a Exposição Agropecuária também fazem bastante sucesso por aqui. Neste guia turístico você encontrará o calendário de eventos completo de Poté mês a mês. Confira!

ROTA BAHIA-MINAS

A Rota Bahia-Minas é um roteiro turístico da região que refaz o antigo trajeto da Estrada de Ferro Bahia-Minas, importante ferrovia que ligava o Nordeste Mineiro ao Sul da Bahia, inaugurada em 1882 e desativada em 1966. Criado originalmente para ser feito de bicicleta, também pode ser trilhado a pé, de carro, à cavalo, de moto...

Conta hoje com 340Km estruturados para receber o turista. No percurso é possível encontrar os antigos monumentos da extinta ferrovia como estações ferroviárias, casas dos agentes ferroviários, pontilhões de ferro, túneis, caixas d'água que eram usadas para abastecer os vagões, dentre outros monumentos. Também é possível admirar as belezas da paisagem local conhecendo belíssimas cachoeiras, formações rochosas, rios, lagos e a transição do Cerrado Mineiro para a Mata Atlântica. Outro atrativo desta rota é a deliciosa culinária que pode encontrada nos diversos pontos de apoio ao longo do trajeto e nos bares e restaurantes das cidades que fazem parte do roteiro: Araçuaí, Novo Cruzeiro, Ladainha, Poté, Teófilo Otoni e Carlos Chagas. Aqui o turista irá experimentar deliciosas quitandas como queijo, requeijão, biscoitos de goma, bolos e doces caseiros, dentre outras iguarias imperdíveis de dar água na boca. O caloroso acolhimento e amorosidade dos moradores da região é uma atração à parte e faz a gente se apaixonar ainda mais por esse passeio. Conhecer a Rota Bahia-Minas é entrar em contato com um Brasil em que ainda repousam os sorrisos verdadeiros, a alegria genuína nos corações e nas almas que vivem em campos e montanhas verdejantes. É sentir a força da natureza e da história no dia a dia de uma gente forte que soube resistir e se reinventar no redemoinho do tempo. É usar palavras e emoções para contar memórias únicas e inesquecíveis!

Poté também faz parte da Rota Bahia-Minas. Conheça mais sobre este roteiro e programe todo o seu passeio pelos canais abaixo:

Site da Rota Bahia-Minas: www.rotabahiaminas.com.br.

Instagram da Rota Bahia-Minas: @rotabahiaminas.

MEIOS DE HOSPEDAGEM

Hotel e Restaurante Palmeiras
Endereço: Praça Frei Gaspar, 380, Centro
Telefone: (33) 99950 1859
WhatsApp: (33) 99950 1859
E-mail: restaurantepalmeiras@yahoo.com.br
Instagram: @ restaurantepalmeiraspotemg

Pousa Planet
Endereço: Avenida Getúlio Vargas, 1164, Centro
Telefone: (33) 98822 9390
WhatsApp: (33) 98822 9390
Facebook: https://www.facebook.com/pousadaplanet

Pousada e Restaurante da Isa
Endereço: Rua Dom Pedro II, 270, Floresta
Telefone: (33) 98836 8109
WhatsApp: (33) 98836 8109
Instagram: @pousadalanchonetedaisa

Pousada Área de Lazer Por do Sol

Endereço: Rua Dom Pedro ll,1581, Floresta
Telefone: (33) 98700 7061
WhatsApp: (33) 98700 706$_1$
Instagram:@_pordosolpousada

Pousada Bem Estar
Endereço: Rua Dom Pedro ll,1331, Floresta
Telefone: (33) 988385 2232
WhatsApp: (33) 988385 2232
Instagram: @pousadabemestar

BARES E RESTAURANTES

Lanchonete Palmeiras
Endereço: Praça Frei Gaspar, 380- A, Centro
Telefone: (33) 9870 4298
WhatsApp: (33) 98704298
Instagram: @lanchonetepalmeiras

Bar e Restaurante Tempero da Bida
Endereço: Rua João Ferreira de Sá,155, Distrito de Valão
Telefone: (33) 99996 6197
WhatsApp: (33) 99996 6197
E-mail: gildaalvestameirao1921@gmail.com

Restaurante 3 Corações
Endereço: Córrego São Benedito, s/n
Telefone: (33) 99821 2418
WhatsApp: (33) 99821 2418

Padaria Doce Sonho
Endereço: Rua Eliezer Pena,108, Sofia Colen
Telefone: (33) 99857 4557
WhatsApp: (33) 99857 4557
Instagram: @padaria-doce-sonho123

Silas Lanches
Endereço: Rua Benedito Valadares, 209, Centro
Telefone: (33) 98862 9685
WhatsApp: (33) 98862 9685
Instagram: @silas_lanches

Hamburgueria Chapa Quente
Endereço: Rua Benedito Valadares, 183, Centro
Telefone: (33) 98832 5026
WhatsApp: (33) 98832 5026
Instagram: @chapaquente

Padaria e Lanchonete Central
Endereço: Praça Frei Gaspar, 10, Centro
Telefone: (33) 98719 7901
WhatsApp: (33) 98719 7901
Instagram: @padariaelanchonetecentral

Barrosos Bar
Endereço: Rua Sete de Setembro, 183, Vila Maristela
Telefone: (33) 98833 7367
WhatsApp: (33) 98833 7367
Instagram: @barroso_bar_

Restaurante Boi Bom
Endereço: Rua Dom Pedro ll, 915, Floresta
Telefone: (33) 99845 2527
WhatsApp: (33) 99845 2527

Restaurante Fino Sabor
Endereço: Rua Torquato Ferreira, 57, Centro
Telefone: (33) 98809 3248
WhatsApp: (33) 98809 3248
Instagram: @restaurantefinosabor01

Império Pub
Endereço: Praça Frei Gaspar, 360, Centro
Telefone: (33) 988115301
WhatsApp: (33) 988115301
Instagram: @imperioopub

Lanchonete Tropical
Endereço: Avenida Getulio Vargas, 945, Centro
Telefone: (33)8829 0540
Whatsapp: (33)8829 0540

CALENDÁRIO DE EVENTOS DE POTÉ

JANEIRO
Réveillon

FEVEREIRO OU MARÇO
Carnaval

ABRIL
Semana Santa
Pedal do Índio
Festival Gastronômico Delícia Di Buteco

MAIO
Virada Radical
Festival Gastronômico Delícia Di Buteco
Expoagro

JUNHO
Junão Poteense
Festival Gastronômico Delícia Di Buteco

JULHO
Festival Gastronômico Delícia Di Buteco

AGOSTO
Festival Gastronômico Delícia Di Buteco
Dia do Evangélico

SETEMBRO
Festa Do Padroeiro do Município – Nosso Senhor Bom Jesus
Desfile Cívico
Cavalgada
Festa Cultural
Motocross
Dia do Turismo

OUTUBRO
Festival Gastronômico Delícia Di Buteco
Lokos do Grau

NOVEMBRO
Festival Gastronômico Delícia Di Buteco
Dia da Cultura

DEZEMBRO
Acender das Luzes De Natal
Final do Festival Gastronômico Delícia Di Buteco
Festa da Uva
Virada de Ano – Réveillon

INFORMAÇÕES TURÍSTICAS

Secretaria Municipal de Educação, Cultura, Esporte, Lazer e Turismo de Poté
Endereço: Rua Padre Teodoro
Telefone: (33) 333525 1299
Site: www.pote.mg.gov.br
E-mail: secretariadeeducacao@pote.mg.gov.br
Instagram Oficial do Turismo do Município: @turismopote

MUNICÍPIO DE
POTÉ
POTÉ AVANÇA CADA VEZ MAIS!
ADM | 2025-2028

CIRCUITO TURÍSTICO DAS
PEDRAS PRECIOSAS