

ANEXO VI

INVENTARIO ADELCO

RUTA 5 SUR N°1021 PUERTO MONTT

ITEM 1. Compuesto por:

- 1 CAJA FUERTE MARCA EHINZE SANTIAGO (EH)
- INSUMOS DE OFICINA VARIOS
- 1 IMPRESORA DE BOLETAS TERMICA EPSON
- 1 COMPUTADOR MARCA LENOVO TINKCENTRE M75Q GEN 2
- 1 MONITOR AOC 21.5"
- 1 SUMADORA ELECTRICA CON ROLLO MARCA CASIO DR120 TM
- 1 SUMADORA ELECTRICA CON ROLLO MARCA CANON MP 1411
- 1 TELEFONO RED FIJA
- 1 ORGANIZADOR DE DOCUMENTOS METALICO 2 CUERPOS
- 1 ORGANIZADOR DE DOCUMENTOS DE MADERA
- 1 SILLA DE ESCRITORIO
- 1 CAJA DE SEGURIDAD SECURITY BOX PEQUEÑA MARCA ODIS
- 1 MUEBLE DE MADERA

NELSON MACHUCA CASANOVAS
ABOGADO
LIQUIDADADOR CONCURSAL

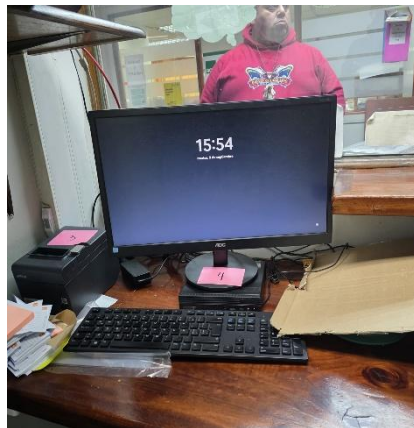
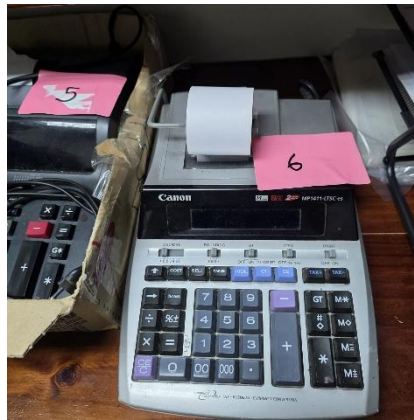
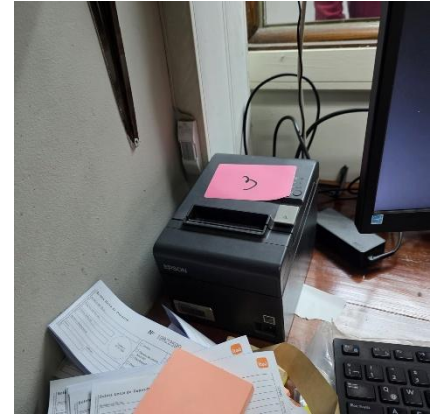

NELSON MACHUCA CASANOVAS
ABOGADO
LIQUIDADOR CONCURSAL

ITEM 2. Compuesto por:

- 1 TERMOMETRO INFRAROJO DE PEDESTAL CON DISPENSADOR DE GEL
- 1 BAUL DE MADERA
- 2 BASUREROS
- 1 SILLA SALA DE ESPERA DE 3 PUESTOS
- 1 RELOJ CONTROL DIGITAL MARCA VIGATEC
- 2 MUEBLE DE MELAMINA CON INSUMOS DE OFICINA VARIOS
- 2 EXTINTORES
- 1 CONO DE SEGURIDAD

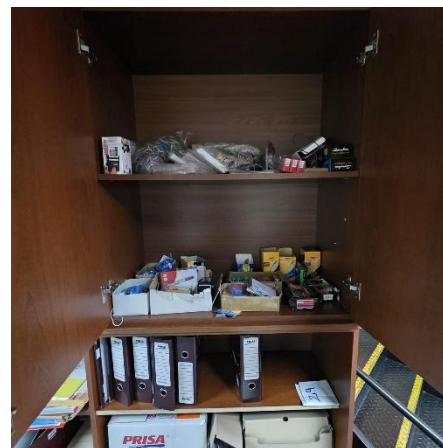
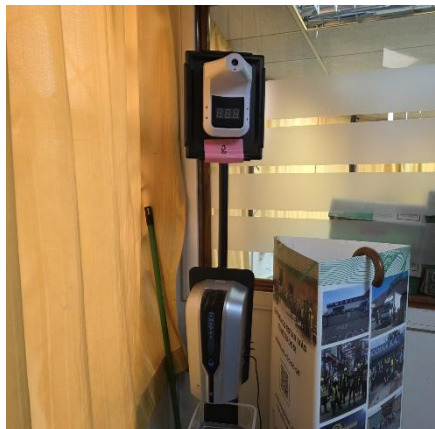

NELSON MACHUCA CASANOVAS
ABOGADO
LIQUIDADOR CONCURSAL



ITEM 3. Compuesto por:

- 1 MUEBLE DE MADERA 1 PUERTA
- 2 GABINETES METALICOS PARA ARCHIVO (4 PUERTAS C/U)
- 5 ESCRITORIOS
- 1 IMPRESORA MARCA KYOCERA MD ECOSYS M3550IDM
- 1 MUEBLE PARA RESMA DE HOJA Y SOPORTE PARA IMPRESORA
- 2 BASUREROS AMARILLOS GRANDES
- 2 TELEFONO RED FIJA
- 1 BUZON DE MADERA
- 1 MUEBLE DE 2 PUERTAS (GRANDE)
- 1 MONITOR MARCA AOC
- 2 CAJONETAS DE 3 PIEZAS
- 1 MUEBLE DE MADERA CON RUEDAS (PEQUEÑO)
- 14 ENVASES DE PELOTAS ERGONOMICAS (2 C/U) MARCA ACHS
- 2 CUERDAS DE VIDA NUEVAS
- 1 PORTAPAPELES DE MADERA
- 13 CASCOS DE SEGURIDAD
- 1 BOTIQUIN PRIMEROS AUXILIOS
- 1 DUCHA DE EMERGENCIA NUEVA
- 14 CAJAS DE RESMA DE HOJA CARTA (10 U C/U X 500 H) (140 RESMAS)

NELSON MACHUCA CASANOVAS
ABOGADO
LIQUIDADOR CONCURSAL

17 CHALECOS REFLECTANTES

13 PROTECTOR DE MOCHILA REFLECTANTE

9 BIDONES DE 5LT DE ALCOHOL GEL

4 SILLAS DE ESCRITORIO

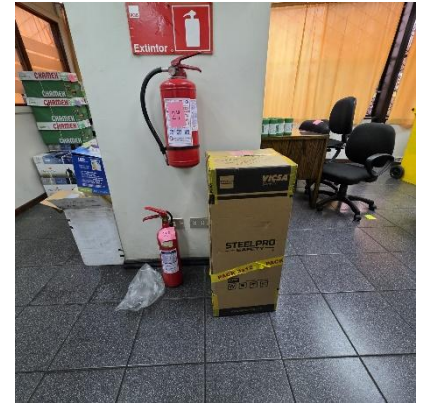

**NELSON MACHUCA CASANOVAS
ABOGADO**

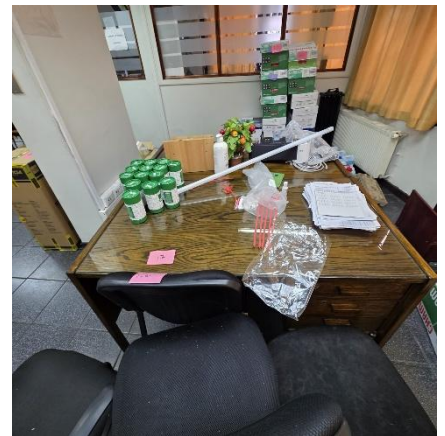
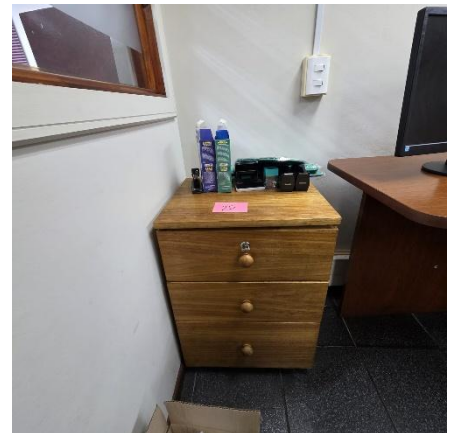
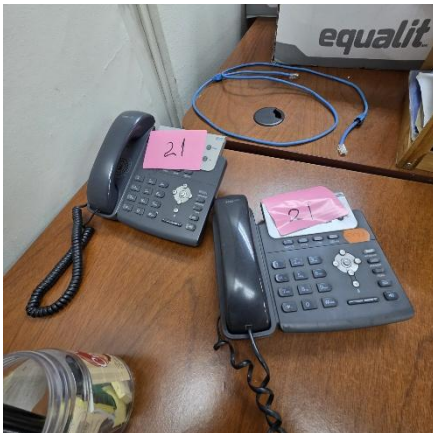
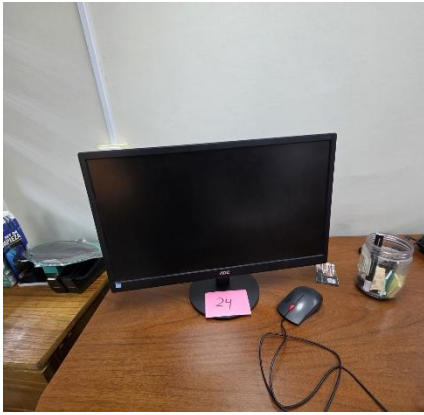

ITEM 4. Compuesto por:

- 3 ESCRITORIOS
- 2 SILLAS
- 2 COMPUTADORES MARCA LENOVO TINKCENTRE MD M75Q
- 2 MONITORES MARCA AOC 22"
- 2 TELEFONOS RED FIJA
- 3 PORTAPAPELES DE MADERA
- 1 MUEBLE DE 2 PUERTAS CON INSUMOS VARIOS DE OFICINA
- 1 MUEBLE DE MADERA CON INSUMOS VARIOS DE OFICINA
- 1 CALCULADORA
- 2 MUEBLE DE 2 PUERTAS CORREDIZAS
- 2 CAJONERAS DE MADERA (3 CAJONES C/U)
- 1 MUEBLE DOBLE DE MADERA
- 1 CALCULADORA ELECTRICA CON ROLLO MARCA CASIO
- 1 CAJA DE SEGURIDAD METALICA CON LLAVE
- 1 IMPRESORA MARCA KYOCERA MD ECOSIS 3055 DN
- 3 MAQUINA DE PAGO RED COMPRA MACRA GETNET (SANTANDER)
- 1 MAQUINA LECTORA DE CODIGOS DIGITAL MD ESCAMPAL TM EADA 51
- 1 PISTOLA ETIQUETADORA MARCA SATO MD PB2-230
- 3 MUEBLES AEREOS
- 1 UPS DE 10 KVA
- 1 RACK SERVIDOR
- 16 TABLET MARCA AOC

NELSON MACHUCA CASANOVAS
ABOGADO
LIQUIDADOR CONCURSAL

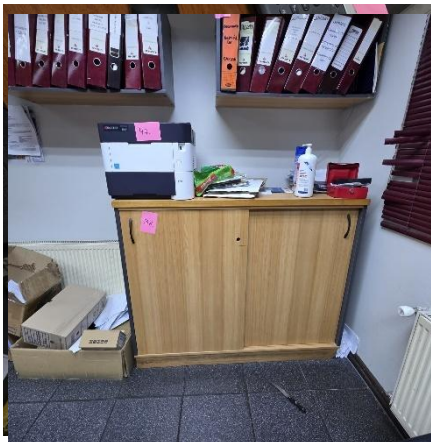
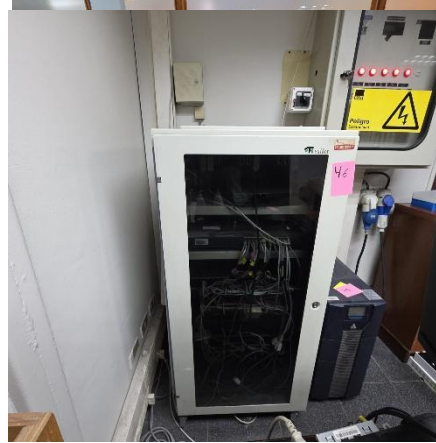

NELSON MACHUCA CASANOVAS
ABOGADO

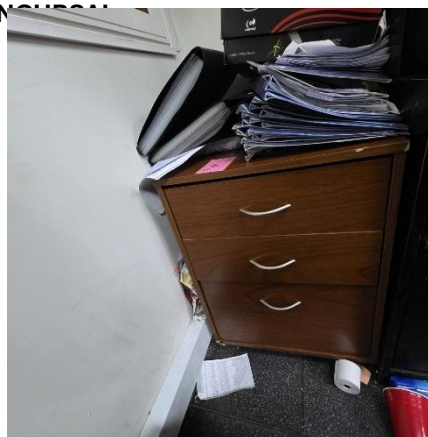

ITEM 5. Compuesto por:

- 1 BOTIQUIN PRIMEROS AUXILIOS
- 3 TELEFONOS RED FIJA
- 1 PORTAPAPELES DE MADERA
- 1 CASCO
- 1 IMPRESORA MARCA KYOCERA MD 3550 IDN
- 2 MONITORES MARCA SAMSUNG 22"
- 1 CALCULADORA CON ROLLO MARCA CASIO MD HR 100 TM
- 1 CALCULADORA CON ROLLO MARCA SHARP MD EL 2630 P
- 2 COMPUTADORES MARCA LENOVO MD M75Q
- 2 MONITORES AOC 22"
- 1 FRIGOBAR MARCA DAEWO
- 6 CAJONERAS DE ESCRITORIO DE (3 CAJONES C/U)
- 1 MUEBLE MADERA 2 PUERTAS
- 23 TROFEOS DEPORTIVOS
- 5 SILLAS DE ESCRITORIO
- 1 ESTACION DE TRABAJO DE 6 CUERPOS
- 1 ESCRITORIO MADERA
- 1 COMPUTADOR ANTIGUO MARCA DELL
- 1 UPS DE 2200 KVA
- 2 GABINETES DE INFORMATICA

NELSON MACHUCA CASANOVAS
ABOGADO
LIQUIDADOR CONCURSAL

2 EXTINTORES

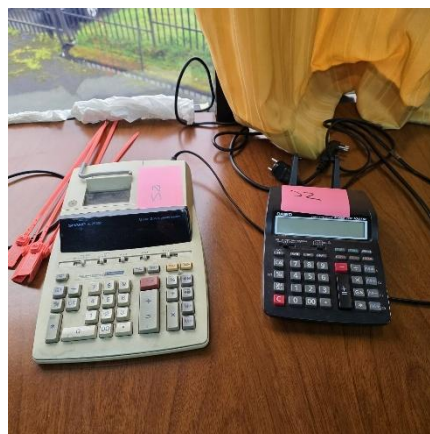
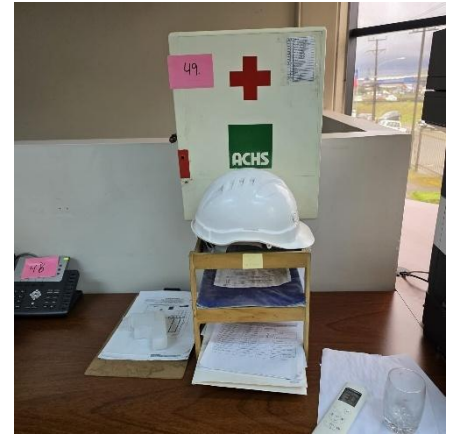

NELSON MACHUCA CASANOVAS
ABOGADO
LIQUIDADOR CONCURSAL

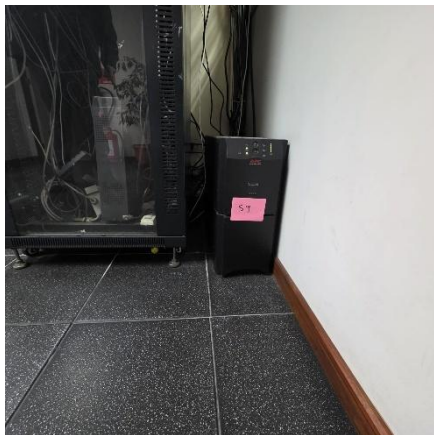
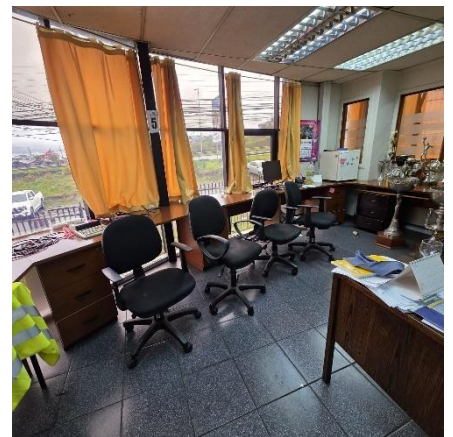
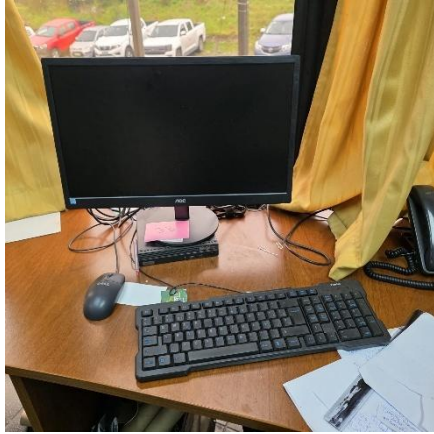

NELSON MACHUCA CASANOVAS
ABOGADO
LIQUIDADOR CONCURSAL

ITEM 6. Compuesto por:

- 1 MESA DE REUNIONES CON 12 SILLAS
- 8 SILLAS DE VISITA
- 2 ESCRITORIOS
- 1 PORTAPAPELES DE MADERA
- 2 TELEFONOS RED FIJA
- 1 TELEVISOR SMART TV MARCA RCA 40" CON CONTROL
- 1 RACK PORTATELEVISOR DE VIDRIO
- 1 MUEBLE DE 2 PUERTAS CON LOZA
- 1 MUEBLE CAJONERA TRIPLE CON LOZA
- 3 BASUREROS DE OFICINA DE PLASCTICO
- 8 PALOS DE ESCOBA
- 2 PARLANTES PROFESIONALES CON CABLE MARCA ABRAX DF12
- 1 PIZARRA DE PLANEACION
- 1 PIZARRA MURAL

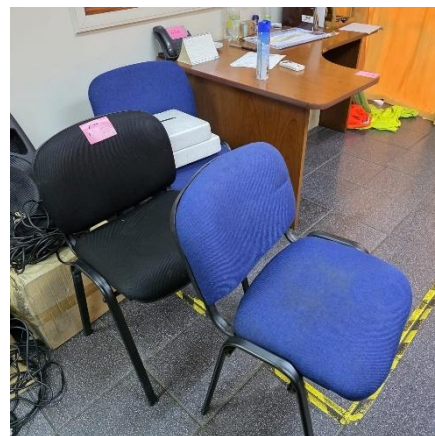
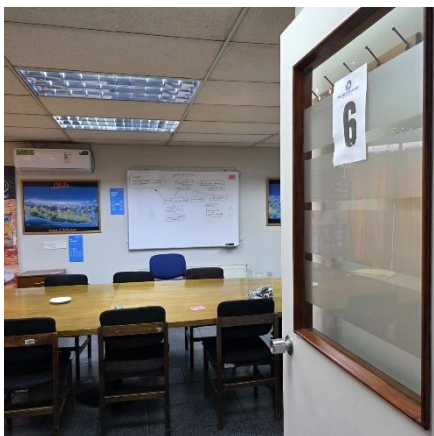

A large, polished wooden conference table is the central focus, surrounded by blue upholstered chairs. On the table, there is a small clear plastic box containing various items, a white circular object, and some papers. In the background, large windows are covered with orange vertical blinds. To the left, there is a desk area with a computer monitor and some equipment. A potted plant is visible near the windows.

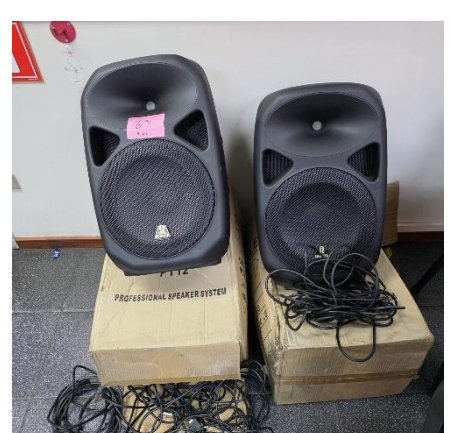
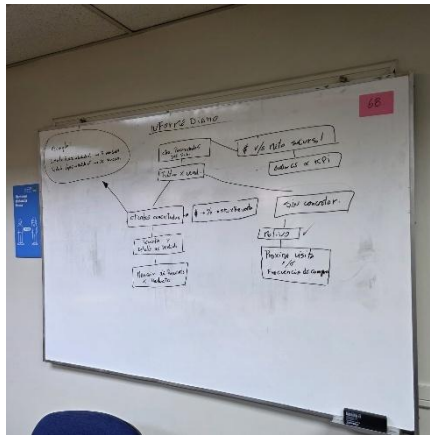

NELSON MACHUCA CASANOVAS
ABOGADO
LIQUIDADOR CONCURSAL

ITEM 7. Compuesto por:

- 1 ESCRITORIO CON 3 SILLAS
- 2 TELEFONO RED FIJA
- 1 ESPEJO CUERPO COMPLETO
- 1 PIZARRA
- 1 CAJONERA 3 MODULOS
- 1 EQUIPO DE MUSICA CON CONTROL MARCA PIONEER
- 1 MUEBLE DE 4 PUERTAS CORREDIZAS
- 1 PROYECTOR MARCA EPSON CON FUNDA MD H436A
- 1 TV SMART TV MARCA SONY DE 32" CON CONTROL
- 1 BALIZA ROJA



NELSON MACHUCA CASANOVAS
ABOGADO
LIQUIDADOR CONCURSAL



ITEM 8. Compuesto por:

84 BATERIA DE 9 V ENERGIZER

PACK POR 4 U PILA AA ENERGIZER (150 U)

PACK POR 2 U PILA AA ENERGIZER (72 U)

PACK POR 4 U PILA AAA ENERGIZER (320 U)

PACK POR 2 U PILA AAA ENERGIZER RECARGABLE (76 U)



NELSON MACHUCA CASANOVAS
ABOGADO
LIQUIDADOR CONCURSAL

ITEM 9. Compuesto por:

3377 UNIDADES AMPOLLETA LET 8 V LUZ AMARILLA RAYOBAC
12 PACK PAPEL HIGIENICO INDUSTRIAL TECNOROLL (4 X 500 MT)
25 UNIDADES LUZ DE MERGENCIA MACROTEL RECARGABLE MD MS6350 ()
PLUMILLA VEHICULO (6 X27 X165 U) MARCA HELLA 20" ESTANDAR
PLUMILLA VEHICULO (6 X11 X69 U) MARCA HELLA 16" ESTANDAR
PLUMILLA VEHICULO (6 X23 X14 U) MARCA HELLA 18" ESTANDAR
84 UNIDADES BOMBILLO LED 8 W LUZ AMARILLA RAYOBAC 14 CAJAS X6 U
9 PACK POR 4 PILA AAA ENERGIZER
10 PACK POR 4 PILA AA ENERGIZER
12 PACK POR 2 PILA AAA ENERGIZER
4 UNIDADES LUZ EMERGENCIA MACROTEL RECARGABLE MD MS6350



NELSON MACHUCA CASANOVAS
ABOGADO
LIQUIDADOR CONCURSAL

ITEM 10. Compuesto por:

RACK DE CARGA LIVIANA 2 CUERPOS X 6 DE ALTO (10 UN)

RACK DE CARGA LIVIANA 4 CUERPOS X 4 DE ALTO (1 UN)

ITEM 11. Compuesto por:

RACK DE CARGA PESADA DE 1 CUERPO X 3 DE ALTO (1 UN)

RACK DE CARGA PESADA DE 2 CUERPOS X 3 DE ALTO (5 UN)

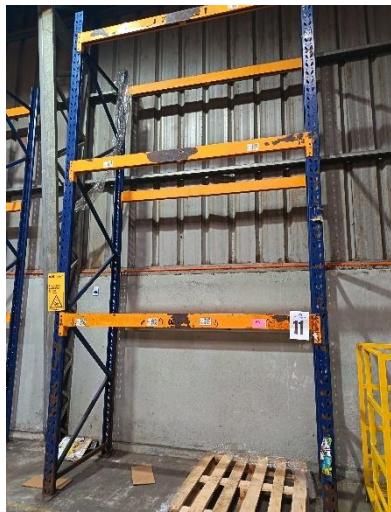

ITEM 12. Compuesto por:

RACK DE CARGA PESADA 19 CUERPOS X 3 DE ALTO (1 UN)



**NELSON MACHUCA CASANOVAS
ABOGADO
LIQUIDADOR CONCURSAL**

ITEM 13. Compuesto por:

RACK DE CARGA PESADA 19 CUERPOS X 3 DE ALTO (1UN)



ITEM 14. Compuesto por:

RACK DE CARGA PESADA 19 CUERPOS X 3 DE ALTO (1UN)

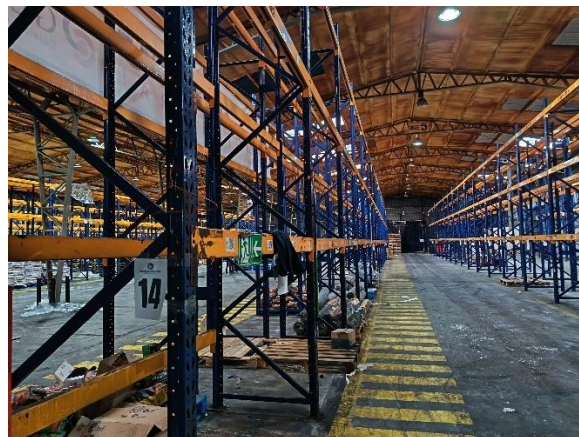

ITEM 15. Compuesto por:

RACK DE CARGA PESADA 19 CUERPOS X 3 DE ALTO (1UN)

ITEM 16. Compuesto por:

RACK DE CARGA PESADA 19 CUERPOS X 3 DE ALTO (1UN)

ITEM 17. Compuesto por:

RACK DE CARGA PESADA 19 CUERPOS X 3 DE ALTO (1UN)

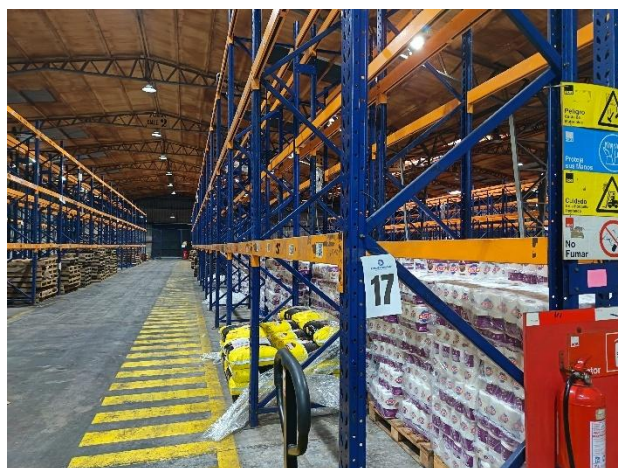

ITEM 18. Compuesto por:

RACK DE CARGA PESADA 19 CUERPOS X 3 DE ALTO (1 UN)

ITEM 19. Compuesto por:

RACK DE CARGA PESADA 19 CUERPOS X 3 DE ALTO (1 UN)

ITEM 20. Compuesto por:

RACK CARGA PESADA 2 CUERPOS X 3 DE ALTO (8 UN)

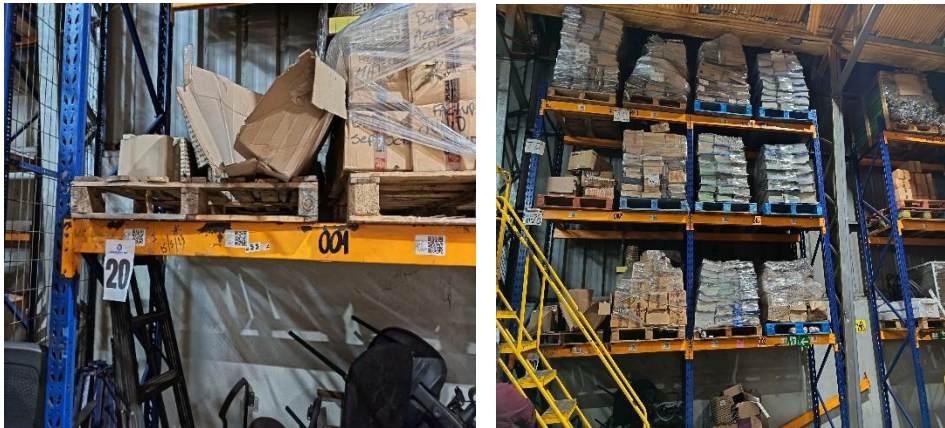

ITEM 21. Compuesto por:

ESCALERA DE BODEGA INDUSTRIAL (6 UN)

CANASTILLO DE SEGURIDAD ALZA HOMBRE (2 UN)

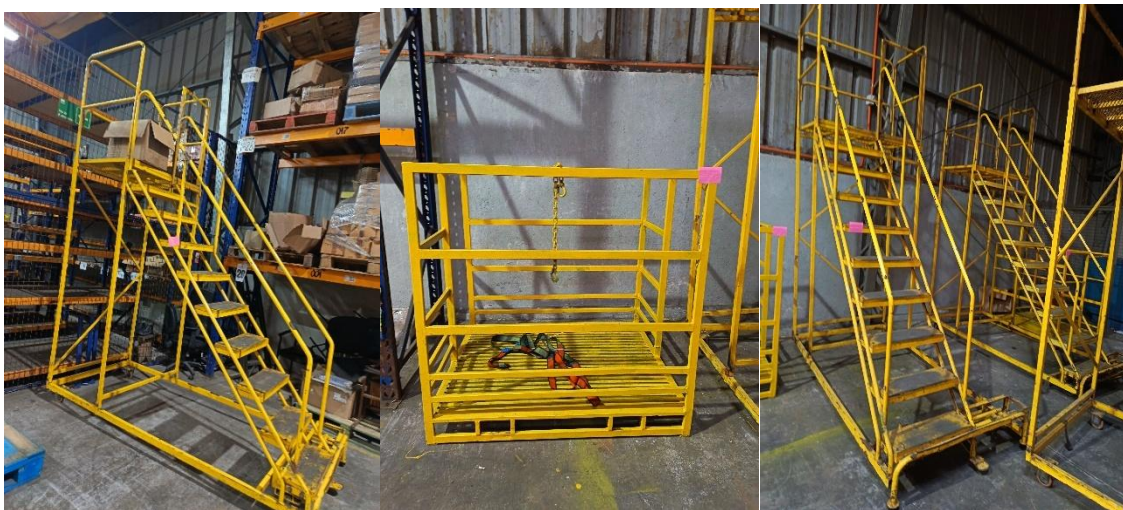

NELSON MACHUCA CASANOVAS
ABOGADO
LIQUIDADOR CONCURSAL

ITEM 22. Compuesto por:

EQUIPO ELECTROGENO MARCA SDMO TYPE TM20K SERIE AVP92532 04Z/3476262-04
AÑO 2000 20KVA



ITEM 23. Compuesto por:

- 1 CAMARA DE FRIO CON CONDENSADOR EVAPORADOR Y COMPRESOR
- 3 CASILLEROS METALICOS DE 10 GABINETES CADA UNO
- 2 SILLAS DE VISITA
- 3 BANCAS DE MADERA

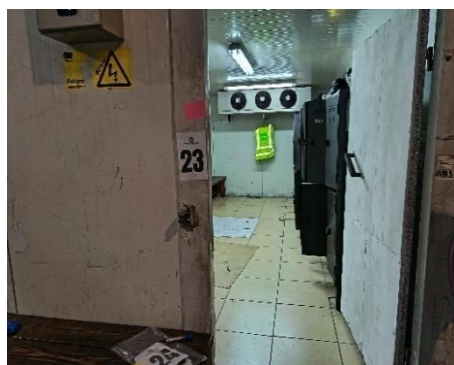

NELSON MACHUCA CASANOVAS
ABOGADO
LIQUIDADOR CONCURSAL

ITEM 24. Compuesto por:

APILADOR ELECTRICO MITSUBISHI AÑO 2022 MODELO FB20AN



ITEM 25. Compuesto por:

APILADOR ELECTRICO MARCA UKCA AÑO 2023 MODELO UHD200

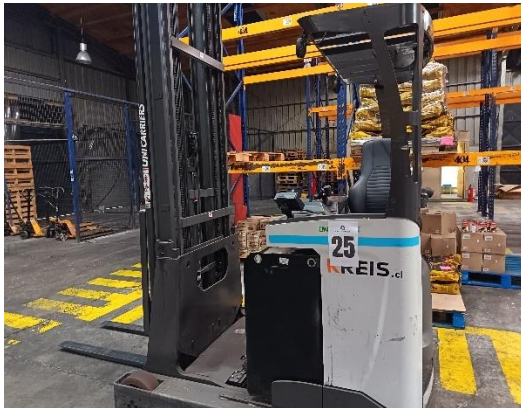

**NELSON MACHUCA CASANOVAS
ABOGADO
LIQUIDADOR CONCURSAL**

ITEM 26. Compuesto por:

TRANSPALETA MANUAL 2500 KILOS (11 UN)

CARRO TIPO CAMILLA 3000 KILOS (1 UN)



ITEM 27. Compuesto por:

435 UNIDADES PALLET DE MADERA



NELSON MACHUCA CASANOVAS
ABOGADO
LIQUIDADOR CONCURSAL

ITEM 28. Compuesto por:

- 1 MESA DE TRABAJO DE 2 CUERPOS
- 2 REPISAS DE MADERA
- 3 PORTAPAPELES MADERA
- 1 MUEBLE AEREO 4 PUERTAS
- 1 MUEBLE TIPO LOCKER 10 ESPACIOS
- 1 BOTIQUIN DE PRIMEROS AUXILIOS
- 2 SILLAS DE ESCRITORIO
- 3 ETIQUETADORAS MARCA SATO MD PB2-230
- 1 TECLADO DE PC ALAMBRICO



NELSON MACHUCA CASANOVAS
ABOGADO
LIQUIDADOR CONCURSAL

ITEM 29. Compuesto por:

- 1 MESON DE TRABAJO DE 3 CUERPOS
- 3 REPISAS DE MADERA
- 1 MUEBLE AEREO DE 5 PUERTAS
- 1 MUEBLE TIPO CAJONERA 8 ESPACIOS
- 1 MESON DE TRABAJO 3 CUERPOS
- 5 PORTA DOCUMENTOS DE MADERA
- 3 SILLAS DE ESCRITORIO
- 1 CAJONERA 3 MODULOS
- 1 IMPRESORA KYOSERA MARCA ECOSYS P3045DN
- 2 TELEFONOS DE RED FIJA
- 1 BALANZA DIGITAL 30 KG MARCA MAIGAS
- 1 MONITOR LG 22"
- 1 COMPUTADOR DE ESCRITORIO DELL D11S OPTIPLEX 3040SFF
- 1 TERMOMETRO INFRAROJO DE PEDESTAL CON DISPENSADOR DE GEL



ITEM 30. Compuesto por:

- 1 ESCRITORIO CON SILLA
- 1 PORTAPAPELES DE MADERA
- 1 MUEBLE DE 4 PUERTAS
- 1 ESCRITORIO PEQUEÑO
- 1 TELEFONO DE RED FIJA
- 1 TECLADO COMPUTADOR ALAMBRICO
- 3 SILLAS DE VISITA
- 1 IMPRESORA KYOCERA MARCA ECOSYS PA5500X
- 1 CAJONERA TRIPE CAJON
- 1 MUEBLE SOPORTE DE IMPRESORA UNA PUERTA
- 6 RESMAS TIPO CARTA 500HJ
- 2 CORCHETERAS
- 2 PERFORADORAS
- 1 PIZARRA DE PLANEACION
- 1 PIZARRA MURAL

NELSON MACHUCA CASANOVAS
ABOGADO
LIQUIDADOR CONCURSAL

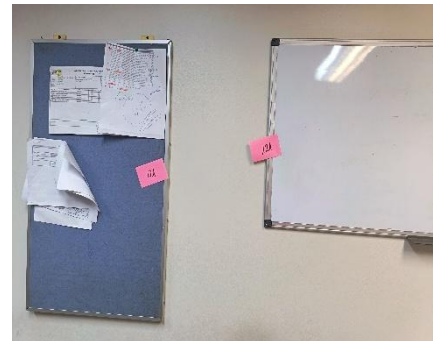

**NELSON MACHUCA CASANOVAS
ABOGADO
LIQUIDADOR CONCURSAL**

ITEM 31. Compuesto por:

19 UNIDADES DE EXTINTORES DISTINTOS TAMAÑOS



ITEM 32. Compuesto por:

3 UNIDADES DE EXTINTORES DE CARRO



**NELSON MACHUCA CASANOVAS
ABOGADO
LIQUIDADOR CONCURSAL**

ITEM 33. Compuesto por:

2 PALLET CON PALOS DE ESCOBA



ITEM 34. Compuesto por:

1 PALLET DE EXTINTORES VARIOS



**NELSON MACHUCA CASANOVAS
ABOGADO
LIQUIDADOR CONCURSAL**

ITEM 35. Compuesto por:

- 1 EQUIPO DE AIRE ACONDICIONADO MARCA CLARK MD IMCN-36HREO
- 1 UPS MARCA POWERSELL 10 KVA
- 1 MICROONDAS MARCA THOMAS



ITEM 36. Compuesto por:

- 1 PALLET DE FILM PALETIZADOR 1C X 6UN X 30 (180 ROLLOS)



**NELSON MACHUCA CASANOVAS
ABOGADO
LIQUIDADOR CONCURSAL**

ITEM 37. Compuesto por:

204 UNIDADES DE ELECTRILIT HIDRATANTE SABORES VARIOS 625ML

358 UNIDADES DE LICOR FLOR DE SAUSO MARCA ROSARD

32 UNIDADES DE LICOR DE MENTA MARCA BARDINET

356 UNIDADES DE LICOR HIBICUS MARCA ROSARD

676 UNIDADES DE LICOR ARANCIATA MARCA ROSARD

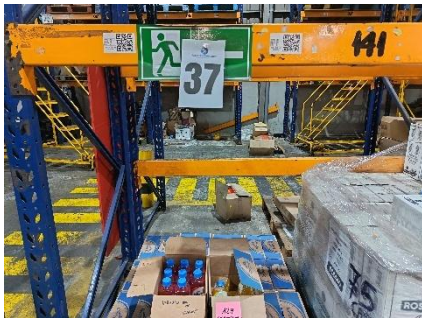

NELSON MACHUCA CASANOVAS
ABOGADO
LIQUIDADOR CONCURSAL

ITEM 38. Compuesto por:

ALIMENTO DE PERRO MARCA TOQUI 25 KL X 25 UNIDADES



ITEM 39. Compuesto por:

3756 PAQUETES DE 4 UNIDADES C/U PAPEL HIGIÉNICO MARCA OSO



NELSON MACHUCA CASANOVAS
ABOGADO
LIQUIDADOR CONCURSAL

ITEM 40. Compuesto por:

774 UNIDADES CARBON EN BOLSA 2.5 KL VARIEDAD EN MARCA



ITEM 41. Compuesto por:

730 UNIDADES POROTO TORTOLA EN BOLSA DE 1 KG MEJOR DEL CAMPO

918 UNIDADES ATUN LOMITO EN ACEITE

1128 UNIDADES SALSA DE TOMATE CENTAURO

456 UNIDADES CEREZAS AL JUGO CON CAROSO

229 UNIDADES POROTO NEGRO EN TARRO CENTAURO



NELSON MACHUCA CASANOVAS
ABOGADO
LIQUIDADOR CONCURSAL



ITEM 42. Compuesto por:

- 1 CAJA X 18 PACK TOALLA PAPEL INTERFOLIADA
- 2 PACK X 7 UNIDADES INSECTICIDA KLERAT
- 1 BIDON 5L LIMPIA PISOS MULTISUPERFICIES MARCA OSO
- 1200 UNIDADES SILICONA EN AEROSOL MARCA KIT
- 216 UNIDADES SILICONA + CERA PACK MARCA KIT
- 40 PACK DE 4 UNIDADES C/U HERRADURA JK PLUS
- 12 UNIDADES CLORO ROPA COLOR EN BOTELLA MARCA CLORINDA



NELSON MACHUCA CASANOVAS
ABOGADO
LIQUIDADOR CONCURSAL

ITEM 43. Compuesto por:

10 CAJAS DE CLAVOS INCHALAM CORRIENTE 25KG

5 ROLLOS MALLA HEXAGONAL 50 MT X 1.20 MT DE ALTURA

5 ROLLOS MALLA HORIZONTAL 1.25 ALTURA (9 HEBRAS) TIPO 949 X 100MT

1 CAJA GRAPAS INCHALAM

5 ROLLOS MALLA HEXAGONAL 50MT INCHALAM (1.21 X 1.80 ALTURA)

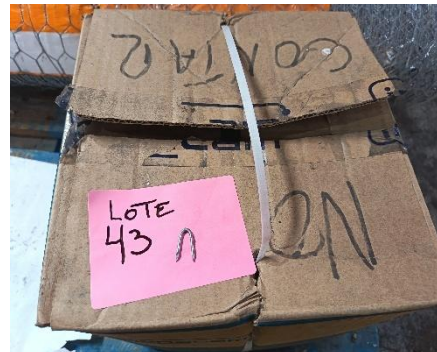

NELSON MACHUCA CASANOVAS
ABOGADO
LIQUIDADOR CONCURSAL

ITEM 44. Compuesto por:

13 BASUREROS DE PLASTICO (GRIS Y BLANCO)

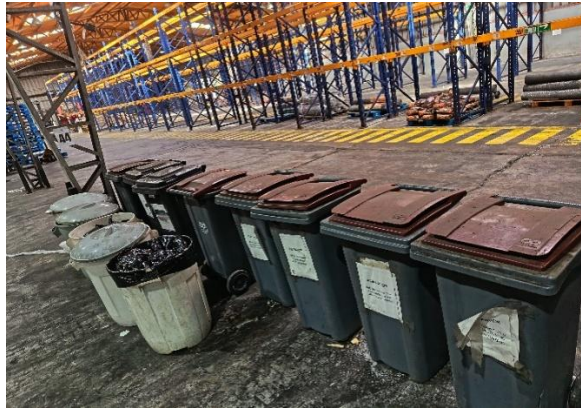

ITEM 45. Compuesto por:

1 ESTANTE MADERA 2 PUERTAS CORREDIZAS

2 GABINETES DE ARCHIVO METALICO CON 4 CAJONES

2 NAPOLEONES

1 MARTILLO

1 SELLADORA DE PEDAL

1 MURAL DE VIDRIO, MARCO DE ALUMINIO



**NELSON MACHUCA CASANOVAS
ABOGADO
LIQUIDADOR CONCURSAL**



ITEM 46. Compuesto por:

- 1 REFRIGERADOR MADEMSA COLOR GRIS
- 2 MUEBLES DE COCINA
- 1 MESON
- 6 SILLAS
- 1 BASURERO
- 1 LAVAPLATOS DOBLE CON MUEBLE
- 1 MICROONDAS SINDELEN
- 1 MICROONDAS URSUS TROTTER
- 1 HERVIDOR ELECTRICO THOMAS
- 1 MEGAFONO

NELSON MACHUCA CASANOVAS
ABOGADO
LIQUIDADOR CONCURSAL

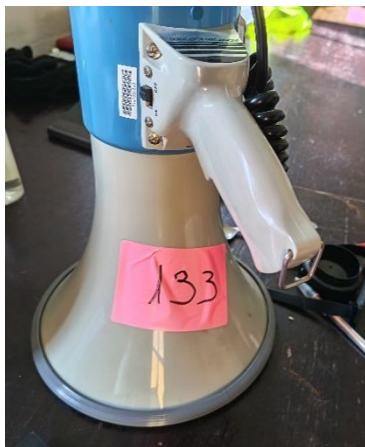

NELSON MACHUCA CASANOVAS
ABOGADO
LIQUIDADOR CONCURSAL

ITEM 47. Compuesto por:

2 CASETAS FIBRA DE VIDRIO DE SEGURIDAD

3 ESTRUCTURA PORTA MAXISACO METALICO CON SACAS

1 BAÑO QUIMINO EN DESUSO

1 TANQUE DE GAS POR CAÑERÍA LIPIGAS

