Forum Risk Management

21

obiettivo sanità salute

24-27 NOVEMBRE 2026

AREZZO FIERE E CONGRESSI

DOPO IL PNRR
QUALE SANITÀ

EQUITÀ - QUALITÀ E PROSSIMITÀ DELLE CURE - SANITÀ DIGITALE

programma

#FORUMRISK21

PROMOSSO DA

PROMOSSO DALLA

SOTTO **L'ALTO PATROCINIO** DEL PARLAMENTO EUROPEO

CON IL **PATROCINIO** DELLA RAPPRESENTANZA IN ITALIA DELLA COMMISSIONE EUROPEA

CON IL **PATROCINIO** DI

CON IL **PATROCINIO** DI

Egualia

INDUSTRIE FARMACI ACCESSIBILI

IN **COLLABORAZIONE** CON

In partnership con So.Re.Sa
Presentazione progetto SINFONIA

SINFONIA Salute

CON LA **PARTECIPAZIONE** DI

REGIONE CALABRIA

REGIONE TOSCANA

REGIONE SICILIANA
ASSESSORATO DELLA SALUTE

Regione Umbria

REGIONE ABRUZZO

ASR Abruzzo
Agenzia Sanitaria Regionale

AZIENDA ZERO

REGIONE DEL VENETO

Servizio Socio Sanitario Regionale
In Universum Salus

Comitato scientifico

Razionale

Calendatio eventi

Live AI Translation

COMITATO **SCIENTIFICO**

Presidente

Mantoan Domenico — *Presidente Comitato Scientifico Forum Risk Management in Sanità*

Coordinatore

Giannotti Vasco — *Presidente Forum Risk management in Sanità*

Presidenza

Bergamaschi Walter — *Direttore Generale di Direzione generale della programmazione e dell'edilizia sanitaria Ministero della Salute*

Bonaccini Nicola — *Capo della Segreteria Tecnica Ministero della Salute*

Campitiello Maria Rosaria — *Capo Dipartimento della prevenzione, della ricerca e delle emergenze sanitarie Ministero della Salute*

Carpani Guido — *Direttore Generale FOFI, Coordinatore del Tavolo per la stesura del PSN*

Cartabellotta Antonino — *Presidente e Direttore Scientifico Fondazione Gimbe*

Cicchetti Americo — *Professore di Economia Sanitaria Università Cattolica del Sacro Cuore*

Cinque Ettore — *Professore Ordinario di Economia Aziendale Università degli Studi della Campania "Luigi Vanvitelli"*

d'Alba Fabrizio — *Presidente Federsanità*

Fabi Massimo — *Assessore alle Politiche per la Salute Regione Emilia-Romagna*

Iachino Achille — *Direttore Generale Unità di Missione per l'attuazione degli interventi del PNRR Ministero della Salute*

Leonardi Giovanni — *Capo Dipartimento della salute umana, della salute animale e dell'ecosistema (One Health) e dei rapporti internazionali Ministero della Salute*

Lorusso Stefano — *Direttore Generale delle risorse umane e del bilancio Ministero della Salute*

Mainolfi Mariella — *Direttore Generale delle Professioni sanitarie e delle Risorse umane del SSN Ministero della Salute*

Mangiacavalli Barbara — *Presidente FNOPI*

Mattei Marco — *Capo di Gabinetto Ministero della Salute*

Mennini Francesco Saverio — *Capo Dipartimento della Programmazione, dei Dispositivi Medici, del Farmaco e delle Politiche in favore del SSN Ministero della Salute*

Migliore Giovanni — *Direttore Generale Direzione generale della comunicazione Ministero della Salute*

Monni Monia — *Assessore Diritto alla Salute e Sanità Regione Toscana*

Moriconi Stefano — *Docente "Economia e Politiche sanitarie" Università LUM Giuseppe Degennaro*

Pavesi Giovanni — *Direttore Amministrativo AIFA*

Pelissero Gabriele — *Presidente Nazionale AIOP*

Piccioli Andrea — *Direttore Generale Istituto Superiore di Sanità*

Quintavalle Giuseppe — *Presidente FIASO*

Riboldi Federico — *Assessore Sanità, Livelli essenziali di assistenza, Prevenzione e sicurezza sanitaria, Edilizia sanitaria Regione Piemonte*

Riccardi Riccardo — *Assessore alla Salute, Politiche sociali e Disabilità con delega alla Protezione Civile Regione Friuli Venezia Giulia*

Siracusano Alberto — *Presidente Consiglio Superiore di Sanità*

Spandonaro Federico — *Presidente Comitato Scientifico di C.R.E.A. Sanità*

Tanese Angelo — *Direttore Generale Age.Na.S.*

Torre Marco — *Direttore Direzione Generale Sanità, Welfare e Coesione Sociale Regione Toscana*

Componenti

Abbruzzese Massimiliano
Aceti Tonino
Albergo Francesco
Amunni Gianni
Attolini Ettore
Beccagutti Guido
Belardinelli Andrea
Belvedere Katia
Bertinato Luigi
Bettoni Monica
Borghini Alice
Broccoli Lorenzo
Calamai Monica
Canini Fabio
Capuano Fernando
Casalino Paolo
Casini Roberta
Catania Diego
Coletto Luca
Coscioni Enrico
D'Amore Antonio
De Robertis Lucia
Degrassi Flori
Dei Simona
Di Bello Alessandro
Di Gennaro Massimo
Di Silverio Pierino
Donetti Daniela
Enrichens Francesco
Faltoni Fabio
Fraboni Daniela
Gellona Fernanda
Gesualdo Loreto
Giorgio Luca
Gorgoni Giovanni
Grasso Giovanni
Grillo Alessia
Hazan Maurizio
Ladalardo Concetta
Lenti Salvatore
Macera Mascitelli Maria Erminia
Macrì Francesco
Macrì Pasquale Giuseppe
Magi Antonio
Maisano Massimiliano
Mandorino Anna Lisa
Maritati Antonio
Marletta Marcella
Masullo Mara
Matarrese Daniela
Monaco Roberto
Montanaro Vito
Monti Carlo
Monti Manuel
Morandi Federica
Nicastro Ottavio Alessandro
Nocco Umberto
Palmacci Alessandro
Perciballi Laila
Petralia Paolo
Poidomani Salvatore
Proia Francesco Saverio
Ruscitti Giancarlo
Scotti Silvestro
Siccardi Giulio
Sosto Gennaro
Tenti Stefano
Trama Ugo
Trebbi Edoardo
Triola Roberto
Tulli Giorgio
Venneri Francesco
Zamaro Gianna

RAZIONALE

Al 21° Forum Risk Management in Sanità (Arezzo 24-27 novembre 2026) si darà seguito al confronto e alla condivisione di esperienze e progetti per il cambiamento del Servizio Sanitario Nazionale, un confronto dopo la rendicontazione dei programmi finanziati con il PNRR e di quanto questi programmi abbiano attivato un cambiamento nella qualità e nella prossimità dei servizi sanitari e sociali del cittadino.

Da qui il titolo:

DOPO IL PNRR QUALE SANITÀ'
Equità – Qualità e Prossimità delle cure – Sanità Digitale

Telemedicina, Fascicolo Sanitario Elettronico, Intelligenza Artificiale, Dispositivi Medici, Ecosistema dei Dati Sanitari: come le tecnologie avanzate sono opportunità e strumento di grande cambiamento nell'offerta dei servizi sanitari e nel modo di lavorare dei professionisti

Il confronto avverrà, come nella ventesima edizione, con la partecipazione ed il contributo di tutti gli attori del Sistema Sanitario:

Le Istituzioni Nazionali: Ministero della Salute, Age.Na.S., Istituto Superiore di Sanità, Conferenza delle Regioni e P.A. AIFA, Commissioni Parlamentari.
Le Istituzioni regionali: Tutte le Regioni, Aziende Sanitarie e Ospedaliere.
I professionisti della Sanità: Ordini professionali, Società Scientifiche
Rappresentanze dei cittadini e dei territori: Sindaci, Associazioni cittadini e pazienti, Associazioni terzo settore e volontariato.

La salute ha un importante valore per la persona, per la comunità, per lo sviluppo economico e la coesione sociale. Occorre che la Sanità torni al centro dell'agenda politica con un nuovo patto costituente per il rilancio e la riforma del SSN capace di promuovere una responsabilità solidale e collettiva per garantire equità di accesso alle cure e all'assistenza ad una governance tra Stato e Regioni tesa al superamento delle disuguaglianze.

Da qui l'importanza di un **Nuovo Piano Nazionale Salute** dando seguito a quanto stimolato nei lavori del 20esimo Forum in un confronto virtuoso tra Ministero della Salute e Regioni. Un Piano Nazionale Salute che definisca visione, responsabilità condivisa, obiettivi di salute tra Stato e Regioni tra i quali anche la sicurezza del paziente e l'umanizzazione delle cure.

Temi centrali del programma:

1) **Sicurezza delle cure e prevenzione del rischio in Sanità** - Sicurezza dei pazienti, sicurezza delle Aziende sanitarie e dei professionisti sanitari applicando integralmente dalla legge 24/2017 e dai suoi regolamenti attuativi;
2) **Prevenzione come promozione salute e prevenzione delle malattie** - Occorre un vero cambio di paradigma: la prevenzione come vera priorità in termini di risorse, di attività, di controlli. Più risorse subito per realizzare tutti gli obiettivi del Piano Nazionale di Prevenzione. E ancora: la prevenzione in tutte le politiche pubbliche, a cominciare da quelle ambientali. E un approccio one health, salute umana, animale e sicurezza alimentare, una visione olistica e integrata della salute che tenga conto anche dei cambiamenti climatici e dei fenomeni ambientali.
3) **Lo stato dell'arte della riforma dell'Assistenza nel territorio (DM77)** – Buone pratiche di funzionamento delle Case e Ospedali di Comunità, COT, ADI, domiciliarità.
4) **La Sanità Digitale** – La telemedicina in tutte le sue applicazioni, tecnologie avanzate e Intelligenza Artificiale come motore di trasformazione del Sistema Sanitario, della governance delle Aziende Sanitarie e dei percorsi clinici assistenziali, organizzativi. L'ecosistema dei dati sanitari (raccolta omogenea e analisi ad uso intelligente dei dati) è una grande opportunità per far crescere ricerca, innovazione nei sistemi di prevenzione e cura.
5) **Formazione sulle nuove competenze digitali** – Fascicolo Sanitario Elettronico 2.0 uso intelligente ed ottimale dei dati, le tecnologie a supporto del lavoro dei professionisti sanitari.
6) **La "Salute"** in tutte le politiche pubbliche per combattere i determinanti socio-economici e ambientali che determinano l'insorgenza espansione delle malattie croniche e limitano la salute come bene comune.
   La "cattiva salute" è un costo importante e crescente per la persona, la comunità, per lo sviluppo del paese.

7) **La "sussidiarietà"** così come ben definita dall'articolo 118 della costituzione è un modello di governance che deve consentire la sinergia tra soggetti pubblici, privato sociali, privati nel concorrere agli obiettivi di salute pubblica.
In questo contesto e in forma trasparente occorre promuovere nuove forme di partnership pubblico-private orientate all'innovazione alla presa in carico del paziente (soprattutto fragile) alla sostenibilità.
8) **Sostenibilità finanziaria ed economica del SSN** – Non è un a priori ma il risultato di tutte le azioni di cambiamento che devono connotare un percorso di riforma: Prevenzione – riforma dell'assistenza del territorio. Innovazione prodotta dalle tecnologie. Lotta ai determinanti che generano "cattiva salute".
I LEA sono la vera risposta ai bisogni e alla domanda di salute crescente in una popolazione che invecchia.
I finanziamenti dal Fondo Sanitario Nazionale che, come richiesto dalle Regioni e compatibilmente con la situazione economica del paese deve crescere nei prossimi anni fino alla media dei paesi europei.

Gli attori del cambiamento

a) **Le professioni sanitarie con i loro ordini professionali e società scientifiche** - Occorre maggiore riconoscimento di ruolo nelle decisioni e maggiore premialità legato ai risultati sono condizioni per promuovere i professionisti come attori nel cambiamento insieme al riconoscimento e valorizzazioni delle competenze.
b) **Le Direzioni delle Aziende Sanitarie** – Il management delle Aziende sanitarie è responsabile di tutte le azioni di cambiamento necessarie negli Ospedali e nel territorio.
Nel Forum ci saranno focus sulla valorizzazione del ruolo e della responsabilità dei:
Direttori Generali
Direttori Sanitari
Direttori Amministrativi
Direttori Socio-Sanitari
c) **I cittadini** – Riconoscere e valorizzare la responsabilità dei cittadini nei propri percorsi di cura è condizione di migliori risultati, di appropriatezza dei percorsi di prevenzione anche di aderenza e buon uso dei farmaci.
d) **Le imprese partner del cambiamento** – Le grandi innovazioni tecnologiche nel campo dei farmaci, dei dispositivi medici, della gestione di servizi rendono possibili forme nuove e avanzate di partnership pubblico privato basate sul Value Based e orientate al raggiungimento di migliori risultati di cura e assistenza.
e) **La comunità del Forum** – Il Forum si è sempre più affermato come luogo di partecipazione attiva, di confronto, di condivisione tra tutti gli attori del Sistema Sanitario Nazionale. Una "Comunità" dove ognuno può portare il proprio contributo anche partecipando ai tavoli di lavoro e all'officina delle idee. Una comunità che cresce dandosi obiettivi, progettualità, identità.

LE PRINCIPALI SESSIONI DEL PROGRAMMA DEL 21° FORUM RISK MANAGEMENT IN SANITÀ

a) **Tecnologie avanzate e intelligenza artificiale motore del cambiamento del Sistema Sanitario Nazionale**
Spazio Europeo dei dati: il valore dei dati per la governance, l'innovazione dei percorsi clinici e organizzativi, lo sviluppo della ricerca – privacy e cybersecurity nel governo dei dati;
Telemedicina a supporto del lavoro dei medici di medicina generale;
Telemedicina: le concrete applicazioni di televisita, telemonitoraggio, teleassistenza, telecontrollo;
Fascicolo Sanitario Elettronico 2.0: uno strumento importante per i cittadini e per gli operatori sanitari;
Presentazione del Prevention Hub a supporto dei programmi della prevenzione;
Intelligenza Artificiale applicata alla Sanità e presentazione della seconda edizione dell'AI AWARD per lo sviluppo dell'uso dell'Intelligenza Artificiale nelle aziende sanitarie.
b) **La sicurezza delle cure del paziente**
Promozione delle migliori buone pratiche e sviluppo della cultura della sicurezza;
Prevenzione del rischio nelle Aziende Sanitarie in applicazione alla legge 24/2017;
Sicurezza e tutela del lavoro per i professionisti della Sanità;
Forme di assicurazione e di autoassicurazione.
c) **La riforma dell'assistenza nel territorio dopo il PNRR**
Le buone pratiche nelle Regioni di attività di Case e Ospedali di comunità;
Gli obiettivi dello Sviluppo dell'ADI e della domiciliarità nelle diverse Regioni: partnership pubblico privato per la presa in carico digitale del paziente;
Attuazione della Legge 33/2023 (anziani) per le persone fragili e telemedicina per l'assistenza grandi anziani;
Esperienze a sistema di televisita, telemonitoraggio, teleassistenza, telecontrollo.
d) **Integrazione socio-sanitaria**
Integrazione dei servizi sanitari e sociali (Missione 5 e 6) valorizzando il ruolo dei Comuni e dei soggetti del terzo settore, puntando a un modello di Welfare comunitario.

e) **Prevenzione al centro della salute pubblica**
Prevention HUB ed i progetti ad esso correlati;
Piano Nazionale della Prevenzione;
Piano Nazionale Vaccinale – calendario vaccinale e campagna regionale di screening;
Programmi regionali per stili di vita sani;
Sanità in tutte le politiche pubbliche per prevenire i determinanti della salute.

f) **Appropriatezza e governo delle liste di attesa** come risposta dei bisogni di salute dei cittadini e sostenibilità del Sistema Sanitario Nazionale

g) **One Health:**
visione olistica della salute e integrazione tra salute umana, animale e sicurezza alimentare.

h) **Le professioni sanitarie attori del cambiamento**
Valorizzazione ruoli e competenze nelle professioni sanitarie: l'importanza dei saperi scientifici e il valore della relazione con il paziente;
Interventi legislativi per favorire il reclutamento, il miglior trattamento economico, gli incentivi per i lavori più disagiati e i risultati ottenuti nella professione.

i) **Innovazione e sostenibilità in campo farmaceutico**
Accesso ai farmaci innovativi con metodologia HTA e sostenibilità;
Nuovo prontuario farmaceutico presentato da AIFA;
Le nuove frontiere nella ricerca e nella produzione dei nuovi farmaci: il ruolo dell'Intelligenza Artificiale.

j) **La nuova governance dei dispositivi medici e nuovo regolamento europeo:**
Integrazione tra ICT e dispositivi medici;
Dispositivi medici ed intelligenza artificiale;
Nuove forme condivise per il monitoraggio ed il controllo della spesa di dispositivi medici;

k) **La responsabilità dei cittadini**
L'informazione e formazione per sviluppare la partecipazione ai propri percorsi di salute e combattere l'inappropriatezza delle prestazioni.

l) **Pubblico e privato**
La sussidiarietà e le nuove partnership pubblico-privato;
Lo sviluppo delle partnership pubblico-privato nel procurement (varie forme di PPP, Value Based e remunerazione legata al risultato);
Nuova normativa per i fondi integrativi: risultati dell'indagine della Commissione Salute del Senato e interventi normativi.

m) **Logistica in Sanità**
Efficientamento nella catena della logistica di farmaci e dispositivi medici, dal magazzino al letto del paziente (macro);
Logistica in ospedale (micro);
Logistica fino a casa del paziente a supporto dell'ADI e della domiciliarità.

n) **Le nuove frontiere della chirurgia e della robotic**a

o) **Prevenzione e controllo delle infezioni ed antibiotico-resistenza**

p) **La formazione continua in medicina: il nuovo regolamento ECM**

q. **La comunicazione tra operatori sanitari nell'era dell'intelligenza artificiale**

Focus specifici su gestione delle malattie croniche:
Presa in carico del paziente diabetico e cardiopatico;
Le nuove sfide per la cura del malato oncologico;
Malattie respiratorie: le nuove reti per le patologie respiratorie;
Malattie rare: prevenzione e cura dopo gli stati Generali del Ministero della Salute
Le reti regionali per la gestione delle più importanti patologie croniche

	AUDITORIUM	VASARI
24 NOVEMBRE	9:30 **DOPO IL PNRR QUALE SANITÀ** *Equità – Qualità e Prossimità delle Cure - Sanità Digitale* 14:30 **INNOVARE IL SSN, TRASFORMARE IL SISTEMA** *Dalle esperienze dei territori una visione sostenibile per la Sanità pubblica* ECM	9:30 **PIANO STRATEGICO NAZIONALE PER LE MALATTIE RESPIRATORIE** ECM 11:30 **UN MILIONE DI ANNI PER VOLARE- AI WRIGHT BASTARONO NOVE SETTIMANE** *Tecnologia e ricerca nel SSN: chi decide quale innovazione merita di decollare?* 14:30 **40° AIPO LA CRESCITA DELLA PNEUMOLOGIA ITALIANA ATTRAVERSO LA STORIADELLA SOCIETÀ SCIENTIFICA** ECM 17:00 **SICUREZZA DELLE CURE E RESPONSABILITÀ PROFESSIONALE DELL'ESERCENTE LA PROFESSIONE SANITARIA**
25 NOVEMBRE	9:00 **INVESTIRE IN SALUTE** *Benessere delle persone, sviluppo tecnologico e nuova economia* 14:30 **IL NUOVO PIANO SANITARIO NAZIONALE MINISTERO E E REGIONI A CONFRONTO** 16:30 **RISORSE LEA E SOSTENIBILITÀ: LE SFIDE PER IL FUTURO DEL SSN MINISTERO E REGIONI A CONFRONTO**	9:00 **RIFORMA DELL'ASSISTENZA NEL TERRITORIO** *Il DM 77 alla prova dei fatti* 14:00 **NEXT GENERATION ONE HEALTH** *PNRR, PNC e approccio One Health: investire nella salute di domani*
26 NOVEMBRE	9:00 **IL NUOVO RUOLO DEL MANAGEMENT SANITARIO PER IL CAMBIAMENTO DEL SISTEMA SANITARIO** 14:00 **PIATTAFORMA NAZIONALE PER LE LISTE D'ATTESA:** *Lo stato dell'arte* ECM	9:00 **PIANO DI AZIONE DI SALUTE MENTALE** 14:00 **IL PIANETA DELLE MALATTIE RARE:** *Gli obiettivi degli stati generali del ministero della salute*
27 NOVEMBRE	9:00 **LE NUOVE COMPETENZE DIGITALI** ECM *La formazione quale strumento per accompagnare la trasformazione del SSN: Digitalizzazione, IA e telemedicina – quale formazione per le professioni del sistema salute* 14:00 **LA SANITÀ TOSCANA STA CAMBIANDO CON IL DIGITALE** ECM *I risultati del Progetto FSE 2.0 di formazione e comunicazione sulla adozione del Fascicolo Sanitario Elettronico*	9:00 **I CAMBIAMENTI DELLA SANITÀ TERRITORIALE** ECM *Territori – Tecnologie* *Formazione della Medicina Generale* 14:00 **PRESENTAZIONE PROGETTI AI AWARD**

	LEONARDO	MINERVA
24 NOVEMBRE	**9:30** LA DIRIGENZA DELLE PROFESSIONI SANITARIE IN ITALIA *Evoluzione – Identità – Prospettive* ECM **14:30** NUOVO PIANO NAZIONALE DELLA PREVENZIONE *Gli Screening oncologici* ECM LiveAI TRANSLATION	**9:30** HTA E GOVERNANCE DELLE TECNOLOGIE SANITARIE DIGITALI IN ITALIA ED IN EUROPA *Il contributo del progetto europeo EDiHTA e le prospettive di applicazione nel Servizio Sanitario Nazionale* **14:30** ORGANIZZAZIONE DELLE CURE PRIMARIE NEI PAESI EUROPEI ECM LiveAI TRANSLATION
25 NOVEMBRE	**9:00** LA JOINT ACTION PREVENT NCD: *L'azione congiunta europea per la prevenzione delle Malattie Non Trasmissibili* ECM **14:00** STATI GENERALI DELL' INVECCHIAMENTO ATTIVO *Healthy Ageing*	**9:00** PIANO NAZIONALE VACCINI: *Le vaccinazioni nei soggetti fragili* **12:00** ELIMINARE I TUMORI DA HPV: *Un traguardo raggiungibile* **14:00** LA SFIDA DELLA SANITÀ DIGITALE *Telemedicina*
26 NOVEMBRE	**9:00** PNRR: MISSIONE 6 SANITÀ *I traguardi raggiunti criticità e prospettive* **14:00** ICTUS PATOLOGIA TEMPO DIPENDENTE: PRESA IN CARICO DEL PAZIENTE ED IMPATTO ECONOMICO **16:30** PREVENZIONE SECONDARIA ICTUS *Gestione patologia da auto o cronica*	**9:00** LA SFIDA DELLA SANITÀ DIGITALE *Cybersecurity* **14:00** LA SFIDA DELLA SANITÀ DIGITALE *Verso lo spazio europeo dei dati sanitari: il percorso e le opportunità per l'italia* ECM
27 NOVEMBRE	**9:00** LA NUOVA SANITÀ E IL NUOVO RUOLO DELLE MUTUE E DEI FONDI INTEGRATIVI **14:00** LONGEVITÀ IN SALUTE *Dalla ricerca alla cura* ECM	**9:00** AI E TECNOLOGIE AVANZATE PER IL CAMBIAMENTO DELLE AZIENDE SANITARIE *Direttori Generali aziende* **14:00** Officina delle Idee

	REDI	PETRARCA
24 NOVEMBRE	9:30 **EMERGENZA SANITARIA TERRITORIALE ED OSPEDALIERA E DM 77** ECM 14:30 **IL PIANO NAZIONALE PER LA SICUREZZA DELLE CURE**	9:30 **CHIRURGIA A CICLO BREVE PER UNA SOCIETÀ CHE VIVE PIÙ A LUNGO** ECM 14:30 **HUMAN & ROBOT IN CHIRURGIA COOPERAZIONE O COMPETIZIONE?** ECM
25 NOVEMBRE	9:00 **IL DIRETTORE SANITARIO NELLA SANITÀ CHE CAMBIA** 14:00 **IL NUOVO RUOLO DEL RISK MANAGEMENT A DIECI ANNI DALLA LEGGE 24/2017: ESPERIENZE A CONFRONTO** ECM	9:00 **L'INTELLIGENZA ARTIFICIALE NEL SSN:** *Innovazione, etica e cura* ECM 14:00 **MEDICINA DI LABORATORIO E MEDICINA PREDITTIVA:** *Dalla diagnosi precoce alla prossimità delle cure* ECM
26 NOVEMBRE	9:00 **LA GENOMICA PREVENTIVA NEI NUOVI PERCORSI DI SCREEENING:** *Evidenze cliniche, Health Technology Assessment (HTA) e governance dei dati* 11:30 **RETI SANITARIE TRA GOVERNANCE E PRATICA CLINICA:** *Modelli criticità e prospettive della rete ematologica* 14:00 **SICUREZZA DELLE CURE E SICUREZZA DEL MANAGEMENT SANITARIO DI CONFRONTO CON I DIRETTORI AMMINISTRATIVI**	9:00 **L'INNOVAZIONE NELLA GESTIONE DELL'OBESITÀ** 11:00 **DALLA VISIONE ALLA MESSA A TERRA:** *Digitalizzazione e automazione del percorsao del farmaco nel SSN* 14:00 **INNOVAZIONE NEI MODELLI DI PRESA IN CARICO DEI PAZIENTI CON SINDROME CARDIO-NEFRO-METABOLICA:** *A che punto siamo?* 16:00 **DIABETE: QUANTO L'INNOVAZIONE DELLA CURA MIGLIORA LA VITA**
27 NOVEMBRE	9:00 **OSPEDALE VERDE** *Sicuro efficiente tecnologico* 14:00 **LA SOSTENIBILITÀ NEL SISTEMA SANITARIO NAZIONALE ATTRAVERSO LA RICERCA E L'INNOVAZIONE** ECM *Federsanità-ANCI Coordinamento Nazionale Forum delle Professioni Sanitarie*	9:00 **LA SANITÀ DEL FUTURO:** *Confronto tra ingegneri gestionali in Sanità* 14:00 Officina delle Idee

	PIERO DELLA FRANCESCA	PEGASO
24 NOVEMBRE	9:30 **LA GESTIONE INTEGRATA DELLA CRONICITÀ REUMATOLOGICA IN TOSCANA** ECM *Percorsi regionali, innovazione digitale e umanizzazione delle cure, per un accesso equo e sostenibile* 14:30 **LA MEDICINA NARRATIVA** ECM 15:45 **UMANIZZAZIONE DELLE CURE**	11:00 **OMS: PRESENTAZIONE RAPPORTO EUROPEO SULLE DISUGUAGLIANZE IN SALUTE** LiveAI TRANSLATION 14:30 **IL VALORE DELLA RICERCA CLINICA E ATTRAZIONE DEGLI INVESTIMENTI IN ITALIA**
25 NOVEMBRE	9:00 **DOPO IL PNRR: SANITÀ TERRITORIALE E PRESA IN CARICO IL MODELLO TOSCANO: DALL'INFRASTRUTTURA ALLA PRESA IN CARICO DELLA PERSONA** 14:00 **DATI, PERCORSI ASSISTENZIALI E VALORE: LA SFIDA DELL'ICD -10- IM E CIPI PER IL SERVIZIO SANITARIO NAZIONALE** LiveAI TRANSLATION	9:00 **INFERMIERI, LA PROFESSIONE CAMBIA** ECM *Presentazione del 2° Rapporto FNOPI-S.ANNA sulle professioni infermieristiche* 14:00 **AGGIORNAMENTO DELLE POLITICHE DI SCREENING DELLA TUBERCOLOSI E VALUTAZIONE DELL'IMPATTO NELLA SANITÀ PENITENZIARIA** 16:15 **RISCHIO INFETTIVO E IGIENE STABILE:** *Acquisti consapevoli nella sanificazione ospedaliera*
26 NOVEMBRE	9:00 **CONVENTION CODICE ROSA TOSCANA ROSE CODE NETWORK** **Dall'intuizione al modello istituzionale. Diciotto anni di storia, innovazione e alleanze nazionali e internazionali. Dieci anni di Rete regionale. Insieme verso le sfide del futuro** ECM 14:00 **SALUTE MENTALE - DISAGIO GIOVANILE DIPENDENZA E CONSULTORI** ECM LiveAI TRANSLATION	9:00 **STATI GENERALI DELLE RETI ONCOLOGICHE** 14:00 **AI NEL MANAGEMENT DEL TUMORE POLMONARE NON A PICCOLE CELLULE** ECM
27 NOVEMBRE	9:00 **ONE HEALTH E MODELLI INNOVATIVI DI SERVIZI SOCIOSANITARI NELLE AREE INTERNE** 14:00 **DALLA FRAMMENTAZIONE ALL'INTEGRAZIONE TERRITORIALE:** ECM *Le competenze delle professioni sanitarie tecniche, della riabilitazione e della prevenzione per la sicurezza e la prossimità delle cure della fragilità* **LA GESTIONE DEI FATTORI DI RISCHIO NEI LUOGHI DI CURA:** *Percorsi diagnostici, continuità assistenziale, presa in carico territoriale e Sanità digitale*	9:00 **IL CONSIGLIO SUPERIORE DI SANITÀ:** *Organismo dinamico e moderno per una Sanità in evoluzione* 14:00 **OSS 2030 NUOVI SCENARI PER LA PROFESSIONE**

	GIOTTO	SUGAR
24 NOVEMBRE	9:30 PREVENZIONE E SORVEGLIANZA DELLE MALATTIE INFETTIVE 14:30 STATO DELL'ARTE DELLE RETI TEMPO-DIPENDENTI MODELLI ORGANIZZATIVI: ITALIA VS EUROPA LiveAI TRANSLATION	14:30 LA RIABILITAZIONE OSPEDALIERA SI CONFRONTA E AFFRONTA LE EMERGENZE RIORGANIZZANDOSI
25 NOVEMBRE	9:00 PERSONE E COMUNITÀ *Dalla cura dei territori alla nuova idea di sostenibilità* 14:00 AIFA E REGIONI *Confronto sulle politiche farmaceutiche e la sostenibilità* 16:30 DOLORE CRONICO NON ONCOLOGICO: DALLA NORMA ALL'ATTUAZIONE *Priorità per una rete equa, accessibile e sostenibile*	9:00 COME AUMENTARE IL VALORE GENERATO DA SSN IN UN CONTESTO DI CRESCENTE COMPLESSITÀ *Nuovi modelli organizzativi per il futuro della Sanità* 11:30 PRESENTAZIONE NUOVO PORTALE RSA REGIONE TOSCANA 14:00 GOVERNARE IL CAMBIAMENTO *Nuovi strumenti e modelli organizzativi per la sostenibilità del SSN*
26 NOVEMBRE	9:00 L'APPROPRIATEZZA DIPENDE DAL GENERE ECM 14:00 LA SOSTENIBILITÀ DEL SISTEMA PLASMA E PLASMADERIVATI ECM	9:00 VIII GIORNATA NAZIONALE DELLA LIBERA PROFESSIONE INFERMIERISTICA ECM 14:00 EVOLUZIONE DEL SSN E NUOVI MODELLI ORGANIZZATIVI E FORMATIVI DELLA MEDICINA INTERNA ECM
27 NOVEMBRE	9:00 LA GESTIONE E PRESA IN CARICO MULTIDISCIPLINARE E INNOVAZIONE: L'ESEMPIO DELLA MALATTIA OCULARE TIROIDEA 11:00 LA SFIDA DELLA SANITÀ DIGITALE NEI PERCORSI CLINICI DELLA RETINOPATIA DIABETICA 14:00 IL CENSIMENTO DELLA PNEUMOLOGIA E LE RETI TERRITORIALI	9:00 SISTEMI COMPLESSI NATURALI UN NUOVO APPROCCIO DELLE TERAPIE IN OTTICA DI ONE HEALTH ECM 14:00 UMANIZZARE CON IL DIGITALE: IL PATIENT JOURNEY DALL'EMERGENZA AL DOMICILIO

	FORMA FORUM	TAVOLO 1
24 NOVEMBRE	9:30 **FISIOTERAPIA NELLA SANITÀ DI PROSSIMITÀ:** *Dalla dimissione alla presa in carico* ECM 12:00 **SALUTE PSICOLOGICA E PREVENZIONE** 14:30 **GLI SCREENING ONCOLOGICI IN ITALIA:** *Dallo stato di avanzamento agli scenari futuri*	9:30 **LE RETI ONCOLOGICHE E ONCOEMATOLOGICHE IN TOSCANA E UMBRIA: IL CASO DEL MIELOMA MULTIPLO** 14:30 **LA PRESA IN CARICO DIGITALE DEL PAZIENTE**
25 NOVEMBRE	9:00 **IL PARADIGMA ONE HEALTH:** *Approccio trasversale per acquisire una cultura collettiva di salute. Il ruolo della scuola e delle imprese per accrescere la cultura one health per il futuro del pianeta* 14:00 **DM 77: RUOLO DEI DISTRETTI E PRESA IN CARICO:** *Criticità e buone pratiche*	9:00 **PROGETTO GRANDI ANZIANI:** *Nuovi percorsi di assistenza per gli over 80* 14:00 **ASMA GRAVE:** *Appropriatezza prescrittiva, sostenibilità, medicina di precisione*
26 NOVEMBRE	9:00 **SICUREZZA SUL LAVORO: VERSO UN NUOVO PARADIGMA DELLE RESPONSABILITÀ** *Il disegno di legge tra D.lgs. 81/2008, Codice penale e Codice di Procedura Penale* 15:00 **AGORÀ – CODICE ROSA ASCOLTIAMOCI, LA FORZA DELLA RETE**	9:00 **IL CONTRIBUTO DEL PNRR ALLA MEDICINA DI LABORATORIO:** *Accessibilità, equità, digitalizzazione e sicurezza per una Sanità migliore* 14:00 **FEDERSANITÀ: INNOVAZIONE E PREVENZIONE LE DUE LEVE DELLA TRASFORMAZIONE DEL SSN**
27 NOVEMBRE	9:00 **OLIMPIADI BLSD STUDENTI** 14:00 **AGGIORNAMENTO ANNUALE DOCENTI – ISTRUTTORI BLS - BLSD**	9:00 **COME TRASFORMARE LE SCOPERTE SCIENTIFICHE IN PRATICHE CLINICHE INNOVATIVE E SOSTENIBILI** 12:00 **LINEE GUIDA PER URGENZE VASCOLARI** 14:00 **RACCORDO ORGANIZZATIVO STRUTTURATO IN RETE FRA CURE PRIMARIE TERRITORIALI E SPECIALISTICHE OSPEDALIEREPER CONTINUITÀ, EQUITÀ E SOSTENIBILITÀ**

LiveAI TRANSLATION

L'AI ENTRA NEL FORUM

Traduzione simultanea AI con Wordly

Scansiona il **QR-CODE** e segui le sessioni



Scansiona il
QR CODE



Segui la
traduzione simultanea
nella lingua che preferisci

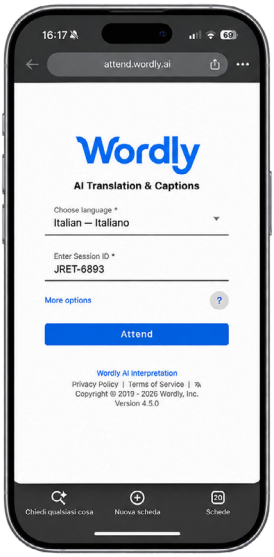

Accedi alla sessione

SCANSIONA IL QR-CODE

CODICE SESSIONE
PCJV-4080

Sala **PEGASO**

24 NOVEMBRE Ore 11:00 - 12:30

OMS: PRESENTAZIONE RAPPORTO EUROPEO SULLE DISUGUAGLIANZE IN SALUTE

SCANSIONA IL QR-CODE

CODICE SESSIONE
XUTP-2657

Sala **GIOTTO**

24 NOVEMBRE Ore 14:30 - 18:30

STATO DELL'ARTE DELLE RETI TEMPO-DIPENDENTI
MODELLI ORGANIZZATIVI: ITALIA VS EUROPA

SCANSIONA IL QR-CODE

CODICE SESSIONE
JRET-6893

Sala **LEONARDO**

24 NOVEMBRE Ore 14:30 - 18:30

NUOVO PIANO NAZIONALE DELLA PREVENZIONE
Gli Screening oncologici

SCANSIONA IL QR-CODE

CODICE SESSIONE
EDCD-2836

Sala **MINERVA**

24 NOVEMBRE Ore 14:30 - 18:30

ORGANIZZAZIONE DELLE CURE PRIMARIE NEI PAESI EUROPE

SCANSIONA IL QR-CODE

CODICE SESSIONE
HRMV-0126

Sala **PIERO DELLA FRANCESCA**

25 NOVEMBRE Ore 14:00 - 18:00

DATI, PERCORSI ASSISTENZIALI E VALORE: LA SFIDA DELL'ICD -10- IM E CIPI PER IL SERVIZIO SANITARIO NAZIONALE

SCANSIONA IL QR-CODE

CODICE SESSIONE
SYGL-2278

Sala **PIERO DELLA FRANCESCA**

26 NOVEMBRE Ore 14:00 - 18:00

SALUTE MENTALE - DISAGIO GIOVANILE DIPENDENZA E CONSULTORI

IL FORUM IN UN TAP

¥**Digital Badge** per accedere al Forum
¥**Survey Age.Na.S.** da compilare in pochi click
¥**Live AI Translation** delle sessioni
¥**Programma** del Forum sempre aggiornato

Scarica l'app
FORUM RISK

Available on the App Store
GET IT ON Google Play

PROGRAMMA

9:30 - 13:30

DOPO IL PNRR QUALE SANITÀ
Equità – Qualità e Prossimità delle Cure - Sanità Digitale

APERTURA DEL 21° FORUM RISK MANAGEMENT IN SANITÀ

Introducono

Vasco Giannotti	*Presidente Forum Risk Management in Sanità*
Domenico Mantoan	*Presidente Comitato Scientifico Forum Risk Management in Sanità*

Apertura
Prof. Orazio Schillaci •
Ministro della Salute

Saluti istituzionali

Massimiliano Fedriga •	*Presidente Conferenza Stato Regioni*
Marcello Comanducci	*Sindaco di Arezzo*

Intervengono

Eugenio Giani	*Presidente Regione Toscana*
Angelo Tanese •	*Direttore Generale Age.Na.S.*
Rocco Domenico Alfonso Bellantone	*Presidente Istituto Superiore di Sanità*
Robert Giovanni Nisticò	*Presidente AIFA*

Cybersicurezza in Sanità: prevenzione, gestione delle emergenze, continuità assistenziale

Gianluca Ignagni	*Capogabinetto Agenzia per la Cybersicurezza Nazionale*

Ore 11.30 Tavola Rotonda **Rapporto Stato regioni: la governance del Sistema Sanitario**

Introduce e coordina

Domenico Mantoan	*Presidente Comitato Scientifico Forum Risk Management in Sanità*

Partecipano

Renato Balduzzi •	*Professore Ordinario di Diritto costituzionale Università Cattolica del Sacro Cuore, Milano già Ministro della Salute*
Francesco Saverio Mennini	*Capo Dipartimento della Programmazione, dei Dispositivi Medici, del Farmaco e delle Politiche in favore del SSN Ministero della Salute*
Eugenio Giani	*Presidente Regione Toscana*
Maurizio Sacconi	*già Ministro della Salute del Lavoro e delle Politiche Sociali*
Marco Marsilio	*Presidente Regione Abruzzo*
Massimo Fabi	*Coordinatore Commissione Salute, Conferenza delle Regioni e PA*
Antonello Aurigemma	*Presidente Consiglio Regionale Lazio*
Elena Ugolini	*Consigliera Regione Emilia-Romagna*

Ore 13:30 • Chiusura lavori

14:30 - 18:30

SESSIONE ACCREDITATA
RES 4.0 crediti ECM

INNOVARE IL SSN, TRASFORMARE IL SISTEMA
Dalle esperienze dei territori una visione sostenibile per la Sanità Pubblica

In partnership con CONFEDERAZIONE FEDER SANITÀ ANCI regionali

Apertura

Vasco Giannotti	*Presidente Forum Risk Management in Sanità*
Roberta Casini	*Consiglio Regionale della Toscana*

Comunicazioni

"Il SSN alla prova del cambiamento": organizzazione e competenze, sostenibilità e rapporto con i cittadini
Fabrizio d'Alba — *Presidente Federsanità, Direttore Generale AOU Policlinico Umberto I Roma*

Gli esiti della call to action 2026
Davide Minniti — *Direttore Generale AOU San Luigi Gonzaga, Coordinatore Nazionale del Forum DG Federsanità*

DALLE ESPERIENZE ALLA TRASFORMAZIONE

Coordina ***Davide Minniti*** — *Direttore Generale AOU San Luigi Gonzaga, Coordinatore Nazionale del Forum DG Federsanità*

Intervengono

Governance e sostenibilità: nuovi strumenti e innovazione organizzativa

Monica Calamai	*Direttore Generale AOM Azienda Ospedaliera Metropolitana Liguria IRCCS Policlinico San Martino*
Americo Cicchetti	*Professore Ordinario di Organizzazione Aziendale, Università Cattolica del Sacro Cuore, Milano*
Giorgio Giulio Santonocito	*Direttore Generale AOU Policlinico "G.Rodolico, San Marco", Catania*
Antonino Cartabellotta	*Presidente e Direttore Scientifico Fondazione GIMBE*

Tecnologie, HTA e Intelligenza Artificiale

Giovanni Gorgoni	*Direttore Generale ASL Asti*
Giuseppe Giammanco	*Direttore Generale Arnas Garibaldi Catania*
Alice Borghini	*Responsabile UOSD Sanità Digitale e Telemedicina Age.Na.S.*

Persone e comunità: la sostenibilità della presa in carico

Paolo Petralia	*Direttore Generale AOUI Verona*
Carmelo Gagliano	*Vicepresidente FNOPI*

Ricerca e Sanità: formazione, capitale umano e sostenibilità

Andrea Piccioli	*Direttore Generale Istituto Superiore di Sanità*
Lucia Mitello	*Coordinatore Nazionale del Forum delle Professioni Sanitarie Federsanità*

One Health, prevenzione e sostenibilità
Giovanni Capelli — *Dirigente di Ricerca, Direttore del Centro Nazionale per la Prevenzione delle malattie e la Promozione della Salute (CNaPPS) Istituto Superiore di Sanità*

Conclude
Fabrizio d'Alba — *Presidente Federsanità, Direttore Generale AOU Policlinico Umberto I Roma*

Ore 18:30 • Chiusura lavori

25 NOVEMBRE | *Sala* AUDITORIUM

9:00 - 13:00

INVESTIRE IN SALUTE
Benessere delle persone, sviluppo tecnologico e nuova economia

Coordina **Paolo Russo** *Giornalista La Stampa*

Apertura

Domenico Mantoan	*Presidente Comitato Scientifico Forum Risk Management in Sanità*
Francesco Saverio Mennini ●	*Capo Dipartimento della Programmazione, dei Dispositivi Medici, del Farmaco e delle Politiche in favore del SSN Ministero della Salute*

Intervengono

Mattia Altini	*Direttore Generale Azienda USL di Modena*
Lucia Fornai	*Componente Giunta Farmindustria*
Fabio Faltoni	*Presidente Confindustria DM*
Francesco Macrì	*Presidente Leonardo*
Angela Stefania Lorella Adduce	*Dirigente Ragioneria Generale dello Stato IGESPES MEF*
Antonino Cartabellotta	*Presidente e Direttore Scientifico Fondazione GIMBE*
Gabriele Pelissero	*Presidente Nazionale AIOP*
Michele Uda	*Direttore Generale Egualia - Industrie Farmaci Accessibili*
Francesco Roberti	*Presidente Regione Molise*

Ore 13:00 • Chiusura lavori

25 NOVEMBRE | *Sala* AUDITORIUM

14:30 - 16:30 | IL NUOVO PIANO SANITARIO NAZIONALE MINISTERO E REGIONI A CONFRONTO

Coordinano
Vasco Giannotti — *Presidente Forum Risk Management in Sanità*
Francesco Saverio Mennini — *Capo Dipartimento della Programmazione, dei Dispositivi Medici, del Farmaco e delle Politiche in favore del SSN Ministero della Salute*

Apertura
Maria Rosaria Campitiello — *Capo Dipartimento della Prevenzione, Ricerca ed Emergenze Sanitarie Ministero della Salute*
Walter Bergamaschi — *Direttore Generale di Direzione generale della programmazione e dell'edilizia sanitaria Ministero della Salute*

Osservazioni delle Regioni al Piano Sanitario Nazionale
Massimo Fabi — *Coordinatore Commissione Salute Assessore alle Politiche per la salute Regione Emilia-Romagna*
Lorenzo Broccoli — *Coordinatore tecnico della Commissione Salute della Conferenza delle Regioni e delle Province autonome*

Intervengono
Monia Monni — *Assessora Sanità Diritto alla Salute e Politiche Sociali Regione Toscana*
Federico Riboldi — *Assessore regionale alla Sanità, ai Livelli Essenziali di Assistenza (LEA), alla Prevenzione e Sicurezza Sanitaria e all'Edilizia Sanità Regione Piemonte*
Stefania Proietti — *Presidente Regione Umbria*
Nicoletta Verì — *Assessore alla Salute, Famiglia Pari Opportunità Regione Abruzzo*
Cosimo Latronico — *Assessore alla Salute, Politiche per la persona e PNRR Regione Basilicata*
Tatiana Agelao — *Dirigente Generale Dipartimento per la pianificazione strategica Regione Siciliana*

16:30 - 18:30 | RISORSE LEA E SOSTENIBILITÀ: LE SFIDE PER IL FUTURO DEL SSN MINISTERO E REGIONI A CONFRONTO

Coordina
Domenico Mantoan — *Presidente Comitato Scientifico Forum Risk Management in Sanità*

Intervengono
Francesco Saverio Mennini — *Capo Dipartimento della Programmazione, dei Dispositivi Medici, del Farmaco e delle Politiche in favore del SSN Ministero della Salute*
Antonino Cartabellotta — *Presidente e Direttore Scientifico Fondazione GIMBE*
Massimo Fabi — *Coordinatore Commissione Salute Assessore alle Politiche per la salute Regione Emilia-Romagna*
Angela Stefania Lorella Adduce — *Dirigente Ragioneria Generale dello Stato IGESPES MEF*
Gino Gerosa — *Assessore alla Sanità, Programmazione sanitaria Regione Veneto*
Massimo Nicolò — *Assessore alla Sanità, Politiche socio-sanitarie e sociali, Terzo Settore Regione Liguria*
Riccardo Riccardi — *Assessore alla Sanità, Politiche sociali, Disabilità, Protezione Civile Friuli Venezia Giulia*
Paolo Calcinaro — *Assessore con delega a Sanità, tutela della salute, politiche sociali per la famiglia, la natalità, l'infanzia, gli anziani, la disabilità e l'inclusione sociale Regione Marche*
Tonino Aceti — *Presidente Salutequità*
Anna Lisa Mandorino — *Segretario Generale Cittadinanzattiva*

Ore 18:30 • Chiusura lavori

9:00 - 13:00 | IL NUOVO RUOLO DEL MANAGEMENT SANITARIO PER IL CAMBIAMENTO DEL SISTEMA SANITARIO

In partnership con

Coordinano	***Nicoletta Natalini***	*Direttore Generale Azienda USL di Ferrara, Coordinatrice regionale FIASO Emilia-Romagna*
	Nicola Pinelli	*Direttore Generale FIASO*
	Paolo Cannas	*Direttore Generale ASL Sulcis Iglesiente*

Apertura

Giuseppe Quintavalle	*Presidente Fiaso, Direttore Generale ASL Roma 1*
Gennaro Sosto	*Direttore Generale ASL Salerno, Vicepresidente Vicario Federsanità*

Relazioni Introduttive

Angelo Tanese	*Direttore Generale Age.Na.S.*
Elio Borgonovi •	*Presidente CERGAS Bocconi*
Antonio Corrado	*Partner KPMG*

Intervengono

Davide Minniti	*Direttore Generale AOU San Luigi Gonzaga* *Coordinatore Nazionale del Forum DGFedersanità*
Salvatore Gioia	*Direttore Generale ATS Insubria, Coordinatore Fiaso Lombardia*
Antonio Sanguedolce	*Direttore Generale AOUC Policlinico di Bari Ospedale "Giovanni XXII"*
Antonio D'Amore	*Direttore Generale AORN Cardarelli, Napoli*
Daniela Matarrese	*Direttore Generale AOU Careggi, Firenze, Coordinatrice Fiaso Toscana*
Livio De Angelis	*Direttore Generale IFO*
Giuseppe Giammanco	*Direttore Generale Arnas Garibaldi, Catania*
Stefano Rossi	*Direttore Generale ASL Brindisi*

Ne discutono con i Direttori Generali

Francesco Amato, Antonio Davide Barretta, Maddalena Berardi, Giancarlo Bizzarri, Anselmo Campagna, Maria Letizia Casani, Luciano Ciucci, Maria Concetta Conte, Franca Dall'Occo, Marco Damonte Prioli, Giuseppe De Filippis, Alessandro Di Bello, Maurizio Di Giosia, Giovanni Di Santo, Giuseppe Drago, Andrea Fabbo, Alberto Firenze, Davide Fornaciari, Nunzio Cesare Friolo, Maria Grazia Furnari, Salvatore Gioia, Simona Giroldi, Salvatore Emanuele Giuffrida, Antonio Graziano, Roberto Grinta, Giuseppe Iovane, Giuseppe Laganga Senzio, Antonello Maraldo, Francesco Marchitelli, Valerio Mari, Alessandro Marini, Davide Minniti, Narciso Mostarda, Mauro Palmieri, Angelo Penna, Germano Perito, Joseph Polimeni, Ida Maria Ada Ramponi, Franco Ripa, Giorgio Giulio Santonocito, Gennaro Sosto, Tiziana Spinosa, Carlo Alberto Paolo Tersalvi, Monica Vanni, Giorgio Varisco, Gian Paolo Zanetta, Mario Carmelo Zappia.

Ore 13:00 • Chiusura lavori

14:00 - 17:00 | PIATTAFORMA NAZIONALE PER LE LISTE D'ATTESA: *Lo stato dell'arte*

SESSIONE ACCREDITATA RES 4.0 crediti ECM

In partnership con age.na.s. AGENZIA NAZIONALE PER I SERVIZI SANITARI REGIONALI

Coordina **Angelo Tanese** *Direttore Generale Age.Na.S.*

Apertura
Maria Pia Randazzo *Responsabile UOSD Statistica e Flussi Informativi Sanitari Age.Na.S.*

Intervengono
Federico Gioia *UOSD Statistica e Flussi Informativi Sanitari Age.Na.S.*
Lucia Lispi *Direttore Ufficio 6 - Valutazione delle performance e dell'equità del Servizio Sanitario Nazionale Ministero della Salute*
Gandolfo Miserendino • *Direttore Generale Azienda Zero Regione Calabria*
Lucia Bisceglia • *Direttore Generale AReSS Puglia*

Ore 16.00 - 18.00 Tavola Rotonda **Le buone pratiche con le Regioni**

Coordina **Velia Bruno** *Direttore Centro Nazionale della Clinical Governance ed Eccellenza delle cure Istituto Superiore di Sanità*

Comunicazione **Stato dell'arte del Tavolo permanente dei RAO**
Emanuela Reale *UOSD Statistica e Flussi Informativi Sanitari Age.Na.S.*

Partecipano
Rosanna Intelisano *ASP di Catania*
Arcangelo Devanna *Regione Lazio*
Giuliano Mariotti *Provincia Autonoma di Trento*
Antonino Ruggeri *Regione Piemonte*
Marco Pompili *Regione Marche*
Maurizio Brucchi *Direttore Generale ASR Abruzzo*

17:00 - 18:00 | LA SANITÀ TERRITORIALE IN MOVIMENTO *Presentazione dei risultati del monitoraggio DM 77*

Presenta **Angelo Tanese** *Direttore Generale Age.Na.S.*

Ore 18:00 • Chiusura lavori

9:00 - 13:00

SESSIONE ACCREDITATA
RES 5.2 crediti ECM

LE NUOVE COMPETENZE DIGITALI
La formazione quale strumento per accompagnare la trasformazione del SSN: Digitalizzazione, IA e telemedicina quale formazione per le professioni del sistema salute

In partnership con age.na.s. AGENZIA NAZIONALE PER I SERVIZI SANITARI REGIONALI

Coordinano
Lorena Martini *Direttore UOC Formazione ECM Age.Na.S.*
Giulio Siccardi *Direttore UOC Sistemi Informativi, Patrimonio, Gestione della Logistica, Provveditorato Age.Na.S.*

Saluti Istituzionali
Monia Monni *Assessora Sanità Diritto alla Salute e Politiche Sociali Regione Toscana*

Ore 9.00 - 9.30 Apertura
Angelo Tanese *Direttore Generale Age.Na.S.*
Direttore Generale dell'Unità di Missione per l'attuazione degli interventi del PNRR

Ore 9.30 - 10.30 **La trasformazione del SSN e il ruolo della formazione continua**

Il processo di trasformazione digitale della Sanità: dai progetti alla creazione di servizi di valore
Fabio Sucato *Age.Na.S.*

Dalla riforma dell'assistenza territoriale (DM 77) alle nuove équipe multiprofessionali nelle Case della Comunità: cosa cambia per la formazione.
Giusy Casazza *Age.Na.S.*

Ore 10.30 - 11.30 **La formazione dei professionisti sanitari in Sanità digitale**
ESD: Strategia di accrescimento delle competenze digitali

Presentazione della strategia di ESD
Lorena Martini *Direttore UOC Formazione ECM Age.Na.S.*

Presentazione dei risultati della sperimentazione: E.R. Marche e Puglia
Paola Semisa *Esperta italiana in progettazione europea in ambito sanitari*

Confronto e condivisione dei risultati della sperimentazione guardando il futuro
Federica Pediconi *Referente regionale formazione continua Regione Marche*
Concetta Ladalardo ● *Dirigente Servizio Sistemi Informativi e Tecnologie Regione Puglia*

Ore 11.30 - 12.30 **Lo sviluppo delle competenze digitali come leva di**
Tavola rotonda **modernizzazione del Ssn**

Esiti Self assessment/Skill Inventory e prioritizzazione Portfolio effettuati durante il Forum Risk Management

Moderano
Davina Boco *Dirigente Direzione Salute e Welfare Regione Umbria*
Daniela Bucci* *SC Formazione, accreditamento ECM ARES Sardegna*
Roberto Monaco *Segretario FNOMCeO*
Antonino Amato *Comitato Centrale FNOPI*
Leonardo Capaccioli *Vicepresidente FNO TSRM-PSTRP*

Ore 12.30 - 13.00 **Chiusura istituzionale e next steps**

Sintesi dei principali messaggi e indicazioni operative

Deliverable
Report finale con principali evidenze e/o buone pratiche
Eventuale *policy brief* Age.na.s con priorità di intervento per Regioni e Federazioni

Ore 13:00 • Chiusura lavori

27 NOVEMBRE | *Sala* AUDITORIUM

14:00 - 18:00

SESSIONE ACCREDITATA
RES 5.2 crediti ECM

LA SANITÀ TOSCANA STA CAMBIANDO CON IL DIGITALE
I risultati del Progetto FSE 2.0 di formazione e comunicazione sulla adozione del Fascicolo Sanitario Elettronico

Regione Toscana | ESTAR | FORMAS Formazione per la Sanità Toscana | Fascicolo Sanitario Elettronico

Coordinano
Vasco Giannotti — *Presidente Forum Risk Management in Sanità*
Leonardo Bartoletti — *Giornalista Headline*

Apertura e saluti istituzionali
Marco Torre — *Direttore Direzione Generale Sanità, Welfare e Coesione sociale*

Presentazione agenda

Il ruolo di Age.Na.S nella continua evoluzione del FSE 2.0
Giulio Siccardi — *Age.Na.S*

Il punto di vista del DTD nei progetti di formazione FSE 2.0
Genny Sciarra — *Dipartimento per la Trasformazione Digitale*

Quick Talk | Voci e testimonianze dei protagonisti

Il progetto FSE 2.0 in Toscana: dalla sfida ai risultati
Andrea Belardinelli — *Regione Toscana*
Daniele Testi — *Direttore Generale Estar*
Luciano Lippi — *Regione Toscana*
Federica Sandri — *Deloitte Consulting*

Il FSE 2.0 visto dai cittadini: il digitale per tutte le generazioni
Alessio Gramolati — *SPI CGIL Toscana*
Viviano Bigazzi — *FNP CISL Toscana*
Annalisa Nocentini — *UILP Toscana*
Alessio Crocini — *CNA Pensionati Toscana*

Tavola rotonda: **Dal progetto a un sistema permanente delle competenze**
Guido Santini — *Segretario Regionale FIMMG Toscana*
Ilaria Lacroce — *Presidente OPI Arezzo*
Lucia Toscani — *Tesoriera OMCeO Firenze*
Davide Lipodio — *Deloitte Consulting*

Call to action: un'Accademia delle competenze digitali per operatori e cittadini della Regione Toscana
Andrea Belardinelli — *Regione Toscana*

Conclusioni

Finanziato dall'Unione europea NextGenerationEU | Ministero della Salute | Italia domani | Dipartimento per la Trasformazione Digitale

Il Piano di Formazione e Comunicazione sul FSE 2.0 di Regione Toscana è finanziato dall'Unione Europea – NextGenerationEU PNRR Missione 6 Componente 2 Investimento 1.3 sub investimento 1.3.1 Rafforzamento dell'infrastruttura tecnologica e degli strumenti per la raccolta, l'elaborazione, l'analisi dei dati e la simulazione (FSE) (b) "Adozione e utilizzo FSE da parte delle Regioni".

24 NOVEMBRE | *Sala* VASARI

9:30 - 11:30 | PIANO STRATEGICO NAZIONALE PER LE MALATTIE RESPIRATORIE

SESSIONE ACCREDITATA
RES 2.0 crediti ECM

In partnership con AIPO ITS ASSOCIAZIONE ITALIANA PNEUMOLOGI OSPEDALIERI ETS ITALIAN THORACIC SOCIETY — SIP IRS SOCIETÀ ITALIANA DI PNEUMOLOGIA

Coordina ***Andrea Vezzoli*** *Unità di missione per l'attuazione degli interventi del Pnrr Ministero della Salute*

Intervengono

Il Libro Bianco: accendere i riflettori sulla Pneumologia
Claudio Micheletto • *Direttore UOC Pneumologia AOUI Verona, Past President AIPO– ITS / ETS*

La prevenzione e la presa in cura: anticipazione delle cure
Nicola Scichilone • *Presidente Eletto SIP/IRS*

Il modello di Rete: il ruolo strategico UTIP
Raffaele Scala *Presidente AIPO-ITS / ETS-Direttore UOC Pneumologia e UTIP Azienda USL Toscana Sud Est*

La voce dei pazienti: il ruolo della Consulta della Pneumologia
Salvatore D'Antonio • *Presidente Associazione Pazienti BPCO e altre patologie respiratore*
Donatella Nobile • *Presidente AIB - Associazione Italiana Bronchiettasie*

La equità delle cure: la declinazione territoriale
Manuela Tamburo De Bella *Responsabile UOS Reti Cliniche Ospedaliere e DM70/15 Age.Na.S.*

La sinergia con gli stakeholder privati
Carlo Zerbino *Direttore Generale AIPO - ITS / ETS*
Filippo Lintas *Presidente Home Digital Care CDM*

11:30 - 13:30 | UN MILIONE DI ANNI PER VOLARE-AI WRIGHT BASTARONO NOVE SETTIMANE
Tecnologia e ricerca nel SSN: chi decide quale innovazione merita di decollare?

In partnership con Collegio Italiano dei Chirurghi

Presidente ***Diego Foschi*** *Presidente emerito SICOB*
Moderano ***Daniela Rega*** *Presidente WIS - Women in Surgery*
Emanuele Marciano *Professore a Contratto in Tecniche diagnostiche invasive del pancreas, fegato e vie biliari, Scuola di Specializzazione in Malattie dell'apparato digerente Università di Pisa*

Saluto e Introduzione ai simposi ***Vito Chiantera*** *Presidente CIC*

Intervengono

Perché conviene il robot? Investire nella chirurgia robotica
Davide Brunelli *Vicedirettore Sanitario IRCCS Sacro Cuore Don Calabria, Negrar*

Implicazioni medico legali dell'IA in chirurgia robotica: che futuro ci aspetta?
Alessandro Dell'Erba *Professore Ordinario Medicina Legale Università degli Studi di Bari*

Dibattito
Discussant: ***Maurizio Brausi*** *Past President SIU,* ***Massimiliano Di Marco*** *Direttore UOC Urologia Ospedale Cristo Re Roma,* ***Carmelo Romeo*** *UOC Chirurgia Pediatrica AOU G Martino Università degli Studi di Messina*

Simposio 2 **Senza chirurghi non c'è SSN: la crisi vocazionale come rischio di sistema**
Presidente ***Andrea Mingoli*** *Presidente SICUT*
Moderano ***Massimo Misiti*** *Delegato ai rapporti istituzionali SICOOP*
Girolamo Geraci *Professore Associato Medicina di Precisione in Area Medica, Chirurgica e Critica Università degli Studi di Palermo*

Intervengono

Cercasi chirurgo disperatamente
Rossella Melcarne *Dipartimento di medicina traslazionale e di precisione Sapienza Università di Roma*

Formare un chirurgo oggi: come si sta facendo e come si dovrebbe fare
Alessandro Giardino *Specialista in Chirurgia Generale Referente Sezione di Chirurgia del Fegato, Chirurgia Epato-Bilio-Pancreatica, Ospedale P. Pederzoli, Peschiera del Garda Verona*

Operare con l'avvocato in sala - Responsabilità professionale e scelte di vita
Domenico Pittella • *Consigliere Giuridico CIC*

Chirurga oggi, domani primaria?
Gaya Spolverato • *Professoressa Associata Università degli Studi di Padova, Direttrice Chirurgia Generale 3 Azienda Ospedale-Università Padova*

Il Ministero risponde: quali leve per rendere attrattiva la chirurgia?
Francesco Saverio Mennini* *Capo Dipartimento della Programmazione, dei Dispositivi Medici, del Farmaco e delle Politiche in favore del SSN Ministero della Salute*

Dibattito
Discussant: ***Marco Angrisani*** *Tesoriere SPIGC,* ***Maurizio Verga*** *Comitato Scientifico SICADS – Milano*
Eugenio Cucinotta *Past President SICUT*

Ore 13:30 • Chiusura lavori

*È stato invitato
○ Videomessaggio
○ In collegamento

14:30 - 17:00

SESSIONE ACCREDITATA
RES 2.0 crediti ECM

40° AIPO
LA CRESCITA DELLA PNEUMOLOGIA ITALIANA ATTRAVERSO LA STORIA DELLA SOCIETÀ SCIENTIFICA

In partnership con AIPO ETS ITS ITALIAN THORACIC SOCIETY

Coordinano
Raffaele Scala — *Presidente AIPO, Direttore UOC Pneumologia e UTIP Azienda USL Toscana Sud Est*
Barbara Innocenti — *Direttore Sanitario Azienda USL Toscana Sud Est*

Intervengono

I numeri dei bisogni per la salute respiratoria
Adriano Vaghi — *già Direttore Dipartimento Medicina Generale e Specialistica, Direttore Dipartimento Riabilitazione, Primario Pneumologia ASST Rhodense, Past President AIPO*

L'Interfaccia con le istituzioni e i PDTA
Fausto De Michele — *già Direttore UOC Pneumologia I e Fisiopatologia Respiratoria AORN Cardarelli, Napoli*

Gli outcomes centrati sul paziente in Riabilitazione
Mauro Carone • — *Direttore UOC Pneumologia Riabilitativa IRCCS Maugeri di Bari*

Le innovazioni tecnologiche in interventistica
Stefano Gasparini — *Consultant Pneumologia Interventistica, IRCCS Ospedale San Raffaele, Milano*

I traguardi raggiunti nel paziente critico respiratorio
Antonio Corrado — *già Direttore UTIP AOU Careggi, Firenze*

Gli sviluppi della ricerca nelle Pneumopatie Interstiziali Diffuse
Venerino Poletti — *Direttore UOC Pneumologia Forlì, Università di Bologna*

Le prospettive future per le terapie farmacologiche
Claudio Micheletto • — *Direttore UOC Pneumologia AOUI Verona, Past President AIPO*

17:00 - 18:30

SICUREZZA DELLE CURE E RESPONSABILITÀ PROFESSIONALE DELL'ESERCENTE LA PROFESSIONE SANITARIA

Tavola rotonda — **LA NUOVA RILEVANZA GIURIDICA DELLE *BUONE PRATICHE ASSISTENZIALI* NELLA RIFORMA "SCHILLACI – SISTO"**

Presiede
Raffaele Scala — *Presidente AIPO - Direttore UOC Pneumologia e UTIP Azienda USL Toscana Sud Est*

Coordina
Fabio Massa — *Giornalista de "Il Foglio", Responsabile di Salute Direzione Nord*

Introducono
Pasquale Giuseppe Macrì — *Direttore Dipartimento Medicina Legale e Tutela dei Diritti in Sanità Azienda USL Toscana Sud Est*
Giuseppe Mazzucchiello — *Presidente Associazione Valore Uomo - Esperto designato dal Ministro della Salute, Prof. Orazio Schillaci, p/o l'Osservatorio Naz. Buone Pratiche in Sanità ex legge 24/2017*

Intervengono
Alberto Michele Cisterna — *Sostituto Procuratore Generale presso la Corte di Cassazione*
Clementina Fafone — *Avvocato Cassazionista, Vice Presidente dell'Associazione Valore Uomo*
Alessandro Feola — *Professore Associato di Medicina Legale Università degli Studi della Campania Luigi Vanvitelli*
Andrea Mingoli — *Presidente della S.I.C.U.T. Società Italiana della Chirurgia d'Urgenza e Trauma*

Ore 18:30 • Chiusura lavori

9:00 - 13:30

RIFORMA DELL'ASSISTENZA NEL TERRITORIO
Il DM 77 alla prova dei fatti

In partnership con age.na.s. AGENZIA NAZIONALE PER I SERVIZI SANITARI REGIONALI

Coordinano	***Francesco Enrichens***	*Age.Na.S.*
	Andrea Vezzoli	*Unità di missione per l'attuazione degli interventi del Pnrr Ministero della Salute*

Presentazione dell'8 Report DM77/2022

Antonio Fortino	*Coordinatore Area Tecnico-Scientifica Age.Na.S.*
Paolo Ursillo	*Coordinamento Tecnico Scientifico Age.Na.S.*
Maria Pia Randazzo	*Responsabile UOSD Statistica e Flussi Informativi Sanitari Age.Na.S.*

Intervengono

Marco Torre	*Direttore Direzione Generale Sanità, Welfare e Coesione Sociale Regione Toscana*
Vito Montanaro	*Direttore Dipartimento Promozione della Salute e del Benessere Animale Regione Puglia*
Daniela Donetti	*Direttore Direzione Regionale Salute e Welfare Regione Umbria*
Paolo Bordon	*Direttore Area Salute e Servizi Sociali Regione Liguria*
Paola Maria Placanica	*Dirigente Ufficio 3 - Definizione degli standard quali-quantitativi per la programmazione ospedaliera e il rischio clinico, Direzione generale della programmazione e dell'edilizia sanitaria Ministero della Salute*
Antonio Draisci	*Regione Marche*
Ugo Trama	*Direttore Generale per la Tutela della Salute e Coordinamento del SSR regionale Regione Campania*
Ernesto Esposito	*Sub Commissario per l'Attuazione del Piano di Rientro Regione Calabria*
Camillo Odio	*Direttore del Dipartimento Sanità della Regione Abruzzo*

Conclude

Antonio Fortino	*Direttore del Dipartimento Area Sanitaria, Age.Na.S.*

Ore 12.30 - 13.30 Tavola Rotonda **La Comunità che cura: Dalle strutture alla presa in carico le sfide del DM 77**

Apertura

Eugenio Di Brino •	*Co-Founder & Partner di Altems Advisory, spin-off dell'Università Cattolica del Sacro Cuore*

Partecipano

Niccolò Biancalani	*Segretario Generale Nazionale FIMMG*
Tonino Aceti	*Presidente Salutequità*

Intervento conclusivo

Walter Bergamaschi	*Direttore Generale di Direzione generale della programmazione e dell'edilizia sanitaria Ministero della Salute*

Ore 13:30 • Chiusura lavori

14:00 - 18:00

NEXT GENERATION ONE HEALTH
PNRR, PNC e approccio One Health: investire nella salute di domani

A cura del **Ministero della Salute - Dipartimento One Health**

Ore 14:00 - 14:20 Apertura e saluti istituzionali
Giovanni Leonardi *Dipartimento della salute umana, della salute animale e dell'ecosistema (One Health) e dei rapporti internazionali Ministero della Salute*
Lucia Tanti *Assessore Rapporti con il Consiglio, rapporti istituzionali, rapporti con l'Università, famiglia, scuola, comparto orafo Comune di Arezzo*

I Sessione **TALK 1: Piano Nazionale Complementare (Biodiversità Clima e Salute) - PNC come motore di resilienza delle nuove generazioni e gli interventi integrati sul territorio**
Modera ***Alessio Nardini*** *Direzione generale dei Corretti Stili di Vita e dei Rapporti con l'Ecosistema Ministero della Salute*
Facilitatore: ***Rossella Arcomano***

Ore 14:20 - 15:15 **Osservatorio Nazionale Obesità: strumento di governance epidemiologica**
Giovanni Capelli *Dipartimento di Epidemiologia dell'Istituto Superiore di Sanità*

Primi mille giorni: il vantaggio della ricerca e degli interventi precoci
Luca Ronfani *IRCCS Burlo Garofolo*
Stefania La Grutta *Istituto di Farmacologia Traslazionale CNR (IFT-CNR) Palermo*

I programmi di prevenzione integrata del PNC: nell'interesse delle future generazioni
Umberto Moscato *Università Cattolica del Sacro Cuore Roma*

La rete delle scuole che promuovono salute: Interazioni con il Ministero dell'Istruzione e del Merito
Laura Aramini *Referente PNP: Regione Toscana*

TALK 2: Una staffetta per la valutazione del rischio in sicurezza alimentare: Comitato Nazionale di Sicurezza Alimentare (CNSA) tra continuità e ascolto.
Modera ***Giovanni Leonardi*** *Dipartimento della salute umana, della salute animale e dell'ecosistema (One Health), e dei rapporti internazionali del Ministero della Salute.*
Facilitatore: ***Rossella Arcomano***

Ore 15:15 - 15:40 **One Health nel CNSA 1: La dieta mediterranea nell'abitudine delle nuove generazioni**
Antonino De Lorenzo *Comitato Nazionale per la sicurezza alimentare CNSA1*

Voce al CNSA 2: Il testimone ai consumatori
Agostino Macrì *Unione Nazionale Consumatori*

TALK 3: Le nuove generazioni come osservatorio privilegiato per le politiche nutrizionali
Modera ***Simona De Stefano*** *Ministero della Salute*

Facilitatore: ***Ilaria Bernotti***

Ore 15:40 - 16:20 **Azioni del TaNSiN sulle politiche nutrizionali con approccio One Health**
Voce delle società scientifiche
Taira Monge *SAND*, ***Francesco Sofi*** *SINU*, ***Antonella Diamanti*** *SIGENP*, ***Elena Alonzo*** *SiTi*

Ore 16:20 - 16:30 **Ristorazione scolastica: integrazione di saperi e sapori - One Health come valore culturale**
Carlo Scarsciotti *Angem - Associazione Nazionale della Ristorazione collettiva e servizi vari*

TALK 4: Ricerca, filiere e Antimicrobico resistenza (AMR)
Modera ***Giovanni Filippini*** *Direzione Generale della salute animale del Ministero della Salute*
Facilitatore: ***Fiammetta Nanni***

Ore 16:30 - 16:45 **Le filiere e la sinergia tra agricoltura e allevamenti: leva One Health contro l'AMR e per la resilienza delle nuove generazioni**
Giorgio Varisco *Istituto Zooprofilattico Sperimentale della Lombardia e dell'Emilia-Romagna "Bruno Ubertini" IZSLER*

Ore 16:45 - 17:05 **Ricerca in agri-food per un sistema One Health innovativo**
Antonia Ricci *Istituto Zooprofilattico Sperimentale delle Venezie IZSVe*
Sveva Davanzo *Ufficio DISR VII - Valorizzazione biodiversità animale della Direzione generale dello sviluppo rurale del MASAF*

TALK 5: PROSPETTIVE FUTURE
Modera ***Giovanni Leonardi*** *Dipartimento della salute umana, della salute animale e dell'ecosistema (One Health), e dei rapporti internazionali del Ministero della Salute.*
Facilitatori: ***Rossella Arcomano, Ilaria Bernotti, Fiammetta Nanni***

Ore 17:05 - 17:35 **One Health e benessere bio-psico-sociale dei giovani: dibattito**
Alessandra Prampolini *WWF*
Alda Cosola *Taskforce WelfareCulture*
Firma dell'Intesa Dipartimento della salute umana, della salute animale e dell'ecosistema (One Health), e dei rapporti internazionali del Ministero della Salute e WWF

Ore 17:35 - 17:45 **One Health Foundation e nuove generazioni**
Rossana Berardi *Presidente One Health Foundation Young*
Leonardo Tamburi *Coordinatore One Health Foundation Young*

Ore 17:45 - 18:00 Conclusioni e chiusura dei lavori
Giovanni Leonardi

Ore 18:00 • Chiusura lavori

9:00 - 13:00 | PIANO DI AZIONE DI SALUTE MENTALE

Coordinano
Francesco Enrichens — *Age.Na.S.*
Giuseppe Quintavalle — *Presidente FIASO, Direttore Generale ASL Roma 1*

Saluti Istituzionali
Angelo Tanese — *Direttore Generale Age.Na.S.*

Apertura
Alberto Siracusano — *Presidente Consiglio Superiore di Sanità*

Comunicazione
Standard di personale per la salute mentale, SERD e Medicina Penitenziaria
Lorena Martini — *Direttore UOC Formazione ECM Age.Na.S.*

Hot topics in salute mentale: Integrazione sociosanitaria
Massimo Cozza — *Direttore DSM-DP ASL Roma 2*

Esperti per esperienza e stigma:
Alessio Nardini — *Direttore Generale Direzione Generale dei Corretti Stili di Vita e dei Rapporti con l'Ecosistema Ministero della Salute*
Gemma Calamandrei — *Istituto Superiore di Sanità*
Giovanni de Girolamo — *IRCCS San Giovanni di Dio-Fatebenefratelli, Brescia*
Enrico Pompili — *Direttore UOC Psichiatria G5-G6 ASL Roma 5, Presidente SIP Lazio*
Antonio Mautone — *Direttore Dipartimento Salute Mentale e Neuropsichiatria dell'infanzia ASL Salerno*
Tommaso Maniscalco — *Direttore Dipartimento Salute Mentale Azienda Ulss 7 Pedemontana Veneto*
Tatiana Agelao — *Dirigente Generale Dipartimento per la pianificazione strategica Regione Siciliana*

Pasm Intelligence. Il Piano è Nazionale, l'istruttoria è locale. Con l'AI Regioni e ASL lo portano nei singoli luoghi
Carla Samà — *Esperta di innovazione digitale nel settore sanitario*
Donato Scolozzi ● — *KPMG*

Presentazione Progetto Brain Mind Capital Salute mentale e produttività
Alberto Siracusano — *Presidente Consiglio Superiore di Sanità*
Giuseppe Nicolò — *Direttore Dipartimento integrato di Salute Mentale, Neuropsichiatria dell'infanzia e dell'adolescenza e delle Dipendenze Patologiche (DSM-DP) ASL Roma 5*
Cinzia Niolu — *Professore Ordinario di Psichiatria, Direttore UOC Psichiatria e Psicologia Clinica Policlinico Tor Vergata, Roma*

Tavola rotonda **Società Scientifiche e Salute Mentale**
Emi Bondi — *Past Presidente SIP*
Stefania Millepiedi — *Vicepresidente SINPIA*
Cristina Meneguzzi — *Consiglio Direttivo FeDerSerD*
Liliana Lorettu — *Presidente Società Italiana Psichiatria e Psicopatologia Forense*
Maria Antonietta Gulino — *Presidente CNOP*
Felicia Giagnotti ● — *Presidente Fondazione Progetto Itaca ETS*

Ore 13:00 • Chiusura lavori

14:00 - 18:00

IL PIANETA DELLE MALATTIE RARE:
Gli obiettivi degli stati generali del Ministero della Salute

Coordina **Cecilia Berni** — *Responsabile organizzativo Rete malattie Rare Regione Toscana*

Accesso precoce Early Access a terapie efficaci e indispensabili

Paolo Sciattella	*CEIS Università degli Studi di Roma Tor Vergata*
On. Simona Loizzo •	*XII Commissione Affari Sociali Camera dei Deputati*
Laura Doni	*Direttore Centro Oncologico di riferimento dipartimentale AOU Careggi, Firenze*

Intervengono

Annalisa Scopinaro	*Presidente UNIAMO Federazione Italiana Malattie Rare*
Mario Zappia	*Presidente SIN*
Pierluigi Russo	*Direttore Tecnico Scientifico AIFA*
Sen. Ignazio Zullo •	*Membro 10° Commissione Permanente Affari Sociali, Sanità, Lavoro Pubblico e Privato, Previdenza Sociale Senato della Repubblica*
Maria Luisa Scattoni	*Istituto Superiore di Sanità*
Antonio Novelli	*Direttore UOC Laboratorio di Genetica Medica Ospedale Pediatrico Bambino Gesù*
Enrico Piccinini	*Coordinatore del Gruppo Malattie Rare Farmindustria*
Fulvia Filippini	*Direttivo Assobiotec*

A confronto con le Regioni

Monica Mazzucato	*Regione Veneto*
Ugo Trama	*Regione Campania*
Pamela Morelli	*Direttore Sanitario EO Ospedale Galliera, Genova*
Silvia Velo	*Direttore Assistenza Farmaceutica e Dispositivi Regione Toscana*

Ore 18:00 • Chiusura lavori

27 NOVEMBRE | *Sala* VASARI

9:00 - 13:00

I CAMBIAMENTI DELLA SANITÀ TERRITORIALE
Territori – Tecnologie – Formazione della Medicina Generale

SESSIONE ACCREDITATA
RES 4.0 crediti ECM

In partnership con FIMMG Federazione Italiana Medici di Famiglia | FIMMG Toscana

Coordinano
Guido Santini *Segretario Regionale FIMMG Toscana*
Emanuele Ciotti *Direttore Generale USL Umbria 1*

Saluti Istituzionali
Roberta Casini *Consiglio Regionale della Toscana*

Specializzazione in Medicina Generale, davvero una necessità?

Partecipa
Silvestro Scotti *Presidente Nazionale FIMMG*

Ore 10.15 Tavola rotonda **Sanità che cambia: la risposta dei territori**

Introduce
Niccolò Biancalani *Segretario Generale Nazionale FIMMG*

Intervengono
Alessandro Dabbene *Vicesegretario Nazionale FIMMG Piemonte*
Alessandro Rubino *Esecutivo Nazionale FIMMG Lombardia*
Enrico Peterle *Vicesegretario Nazionale e Segretario Regionale Generale FIMMG Veneto*
Federico Contu • *Segretario Regionale Generale FIMMG Sardegna*

Presentazione della Piattaforma MIA (Medicina & Intelligenza Artificiale)
Alice Borghini *Responsabile UOSD Sanità Digitale e Telemedicina Age.Na.S.*
Vincenzo Mafrica *Direttore Pubblica Amministrazione e Sanità BV TECH*

Cerusico: intelligenza documentale per la medicina generale. Cinque lezioni apprese con i medici di famiglia
Marco Giua *Enelab Progetto promosso da FIMMG Firenze*

L'impatto di CE - MDR ed AI ACT negli strumenti di supporto al lavoro dei medici di Medicina Generale
Giorgio Moretti *Amministratore Delegato Millennium*

Ore 12.00 **Sanità che cambia: la risposta delle Regioni nei territori complessi**

Introduce
Carmine Cecola *Rappresentante regionale FIMMG Molise*

Partecipano
Thomas Schael • *Direttore Generale della Sanità, Assessorato dell'Igiene e Sanità e dell'Assistenza Sociale, Regione Autonoma della Sardegna*
Marco Torre *Direttore Generale della Direzione Sanità, Welfare e Coesione sociale, Regione Toscana*
Anselmo Campagna *Direttore Generale AOU di Parma*
Angelo Penna *Direttore Generale ASL Novara*
Roberto Grinta *Direttore Generale AST di Fermo*
Giovanni Giorgetta *Regione Molise*

Interviene
Francesco Zaffini
Affari sociali, Sanità, Lavoro pubblico e privato, Previdenza sociale
Senato della Repubblica

Ore 13:00 • Chiusura lavori

27 NOVEMBRE | *Sala* VASARI

14:00 - 18:00

AWARD in Sanità

GUTENBERG sicurezza in sanità

A cura del Comitato Scientifico e Valutativo

Coordinano ***Luciano Ciucci*** *Direttore Generale Fondazione Toscana Gabriele Monasterio*
Giulia Bazzoni *Università degli Studi di Verona*

Apertura

AI nella pratica clinica: a che punto siamo
Andrea Laghi *Direttore Dipartimento Radiologia Humanitas Research Hospital*

AI nella governance delle aziende sanitarie: a che punto siamo
Ettore Fiore *Aria Lombardia*

Intervengono

AI nella comunicazione
"Magnifica Humanitas": le sfide geopolitiche e sociali dell'era algoritmica
Luca Collodi *Caporedattore Radio Vaticana*

La IA nella comunicazione quotidiana, presente e prospettive future, analisi sociologica
Margherita Lopes *Caporedattore LaSalute LaPresse*

Utilizzo di agenti IA per una migliore accessibilità alle cure
Alessandro Valenza *Responsabile Sistemi Informativi Ospedale Mater Olbia*

Modello di governance dei progetti aziendali con AI
Roberta Petronelli *Staff Direzione Policlinico di Bari*

Intelligenza artificiale e responsabilità professionale: chi risponde e quando sbaglia l'algoritmo
Gerardo Anastasio *Componente Segreteria Nazionale Anaao Assomed*

AI applicata in ambito One Health
Luigi Possenti *Responsabile ICT IZS Abruzzo e Molise*

Lo sviluppo del Progetto AI a supporto delle tecnologie informatiche (Premio AI Award 2025)
Carlo Alberto Paolo Tersalvi *Direttore Generale ASST Brianza*

Ore 16:30 **EVENTO DI SHOWCASE DEI PROGETTI FINALISTI**

Area Diagnostica
Presenta ***Andrea Laghi*** *Comitato Scientifico AI AWARD*

Area Chirurgica e Clinica
Presenta ***Gianna Zamaro*** *Comitato Scientifico AI AWARD*

Accesso ai servizi per i cittadinii
Presenta ***Alice Borghini*** *Comitato Scientifico AI AWARD*

Area Formazione e Comunicazione
Presenta ***Maria Immacolata Cammarota*** *Comitato Scientifico AI AWARD*

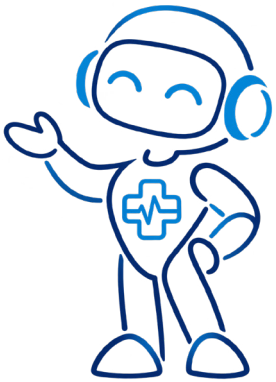

MIGLIOR PROGETTO AI in Sanità

SCANSIONA IL QR-CODE

Consulta i progetti AI
Scansiona il QR Code

Ore 18:00 • Chiusura lavori

9:30 - 13:30

LA DIRIGENZA DELLE PROFESSIONI SANITARIE IN ITALIA
Evoluzione - Identità – Prospettive

SESSIONE ACCREDITATA
RES 5.2 crediti ECM

In partnership con CONFEDERAZIONE FEDER SANITÀ anci regionali

Coordina **Lucia Mitello** — *Coordinatore Nazionale del Forum delle Professioni Sanitarie Federsanità*

Saluti istituzionali
Carmelo Gagliano — *Vicepresidente FNOPI*

Lezione Magistrale
Bruno Cavaliere — *Direttore UO Direzione Professioni Sanitarie Ospedale S.Martino IRCCS, Genova*

Intervengono
Anna Rita Marucci — *Dirigente Infermieristica AO San Camillo Forlanini, Roma*
Maria Simona Torre — *Dirigente Area Tecnica UOS Servizio Professioni Sanitarie AORN Moscati, Avellino*
Giovanna Diotallevi — *Dirigente Professioni Sanitarie della Riabilitazione AST Pesaro Urbino*
Sonia Saugo — *Dirigente Assistente Sociale ASL Roma 5*
Maura Lusignani — *Professore Ordinario di Scienze Infermieristiche Università degli Studi di Milano*

Tavola Rotonda **Competenze, Organizzazione e Responsabilità: il ruolo delle professioni sanitarie nelle diverse realtà regionali**

Coordina **Lucia Mitello** — *Coordinatore Nazionale del Forum delle Professioni Sanitarie Federsanità*

Introduce
Vianella Agostinelli — *Direttore Dipartimento Infermieristico ed Ostetrico Azienda USL Toscana Sud Est*

Partecipano
Graziella Costamagna — *Direttore SC Direzione Professioni Sanitarie AO Ordine Mauriziano, Torino*
Monica Calamai — *Direttore Generale AOM Azienda Ospedaliera Metropolitana Liguria IRCCS Policlinico San Martino, Genova*
Salvatore Di Gioia — *Direttore Sanitario AOU S.Luigi Gonzaga Orbassano, Torino*
Walter De Caro — *Presidente CNAI*
Roberta Mazzoni — *Assessora Politiche per la Salute, Politiche Sociali, Associazionismo, Volontariato, Terzo Settore e Politiche per le Famiglie Comune di Ravenna*

Conclude
Fabrizio d'Alba — *Presidente Federsanità, Direttore Generale AOU Policlinico Umberto I, Roma*

Ore 13:30 • Chiusura lavori

14:30 - 18:30

SESSIONE ACCREDITATA
RES 4.0 crediti ECM

NUOVO PIANO NAZIONALE DELLA PREVENZIONE
Gli Screening oncologici

LiveAI TRANSLATION

SCANSIONA IL QR-CODE

CODICE SESSIONE
JRET-6893

Coordinano
Simona Dei — *Direttore Generale ISPRO*
Maria Teresa Menzano — *Dirigente medico Ufficio 5 Promozione della salute prevenzione e controllo malattie cronico-degenerative Direzione Generale della Prevenzione Ministero della Salute*

Intervengono

Screening del polmone

I risultati del pilota CCM2019/Italung2
Giuseppe Gorini — *Responsabile SS Valutazione Screening e Osservatorio Nazionale Screening ISPRO*

Il trial RISP: stato di avanzamento e risultati preliminari
Ugo Pastorino — *già Direttore SC Chirurgia Toracica Fondazione IRCCS Istituto Nazionale dei Tumori, Milano*

Lo screening del tumore al polmone: le evidenze scientifiche
Silvia Novello • — *Università di Torino - Direttore SCDU Oncologia Medica, AOU San Luigi Orbassano (TO)*

Lo screening del tumore al polmone: il ruolo del radiologo
Stefano Palmucci — *Presidente Sezione Radiologia Toracica SIRM*

La sperimentazione MAS-AI applicata allo screening del polmone: come validare gli strumenti di AI
Giulia Picozzi — *Attività integrata di ricerca e diagnosi per lo sviluppo degli screening oncologici ISPRO*

Position Paper SIMM e Federsanità ANCI sul tumore al polmone
Massimo De Fino — *Direttore Generale IRCCS CROB*

Il processo di inserimento nei LEA
Ettore Attolini — *Comitato Scientifico Forum Risk Management in Sanità*

Screening della prostata

The European studies on prostate cancer screening
Lionne Venderbos • — *Erasmus University*

Le indicazioni dello stakeholder forum per l'implementazione dei programmi di screening
Francesco Venturelli — *UOC Epidemiologia Azienda USL di Reggio Emilia IRCCS*

I progetti pilota in Italia
Elena Tettamanzi — *Regione Lombardia*
Cristiano Piccinelli — *Regione Piemonte*
Massimo De Fino — *Direttore Generale IRCCS CROB*
Giuseppe Gorini — *Responsabile SS Valutazione Screening e Osservatorio Nazionale Screening ISPRO*

La comunicazione per lo screening prostatico: le considerazioni dallo stakeholder e user forum
Cinzia Colombo — *Capo Unità Fare ricerca con i cittadini per la prevenzione e la cura delle malattie IRCCS Mario Negri, Milano*

Screening per il tumore dello stomaco

Incidenza e mortalità del tumore dello stomaco in Italia
Fabrizio Stracci — *Università degli Studi di Perugia, Presidente AIRTUM*

Eziopatogenesi del cancro gastrico: Helicobacter Pylori e non solo
Calogero Saieva — *S.C. Epidemiologia dei Fattori di Rischio e degli Stili di Vita ISPRO*

La sperimentazione della regione Marche nell'ambito della Azione Congiunta EUCanScreen
Giuseppe Feliciangeli — *Direttore UPOC Servizio Endoscopia Digestiva AST Macerata*

AI applicata agli screening per la mammella
Giovanni Angiolucci — *Direttore UOC Diagnostica Senologia Azienda USL Toscana Sud Est*

Concludono
Simona Dei — *Direttore Generale ISPRO*
Maria Teresa Menzano — *Dirigente medico Ufficio 5 Promozione della salute prevenzione e controllo malattie cronico-degenerative Direzione Generale della Prevenzione Ministero della Salute*

Ore 18:30 • Chiusura lavori

25 NOVEMBRE | *Sala* LEONARDO

9:00 - 13:00

SESSIONE ACCREDITATA
RES 4.0 crediti ECM

LA JOINT ACTION PREVENT NCD: *L'azione congiunta europea per la prevenzione delle malattie non trasmissibili*

Apertura	***Simona Dei***	*Direttrice Generale ISPRO*
Coordinano	***Giovanni Capelli***	*Dirigente di Ricerca, Direttore Centro Nazionale per la Prevenzione delle Malattie e la Promozione della Salute (CNaPPS) Istituto Superiore di Sanità*
	Giovanna Masala	*Direttrice S.C. Epidemiologia Clinica e di supporto al Governo Clinico ISPRO*

Intervengono

Cambiamento climatico e salute: Documento delle regioni
Giuseppe Diegoli *Responsabile Settore Prevenzione Pubblica Regione Emilia-Romagna*

Il progetto europeo e il coinvolgimento italiano

IL ruolo e le attività del Ministero della Salute e dell'Istituto Superiore di Sanità
Giovanni Capelli *Dirigente di Ricerca, Direttore del Centro Nazionale per la Prevenzione delle Malattie e la Promozione della Salute (CNaPPS) Istituto Superiore di Sanità*

Le direttrici di azione del Partenariato italiano

I determinanti nutrizionali della salute: politiche e interventi
Laura Rossi *Direttrice del Reparto Alimentazione, Nutrizione e Salute Istituto Superiore di Sanità*
Valentina De Cosmi *Dipartimento di Sicurezza Alimentare, Nutrizione e Sanità pubblica veterinaria Istituto Superiore di Sanità*

Il monitoraggio dei determinanti di salute e dei fattori di rischio delle malattie non trasmissibili
Valentina Possenti *Istituto Superiore di Sanità*

Monitorare la spesa sanitaria per garantirne la sostenibilità: strumenti ed evidenze
Silvia Francisci *Centro Nazionale per la Prevenzione delle Malattie e la Promozione della Salute Istituto Superiore di Sanità*

Il contrasto alle disuguaglianze di salute
Giorgia Rossi *Istituto Superiore di Sanità*

Attività di progetto ed esperienze pilota

Uno strumento digitale per la prevenzione: il sito StilidiVita
Giovanna Masala *Direttrice S.C. Epidemiologia Clinica e di supporto al Governo Clinico ISPRO*

L'attivazione di "Baby-Friendly Community&Health Services" per la promozione della salute nei primi 1000 giorni
Angela Giusti *Centro Nazionale per la Prevenzione delle Malattie e la Promozione della Salute, Istituto Superiore di Sanità*

Intervento sullo stile di vita in donne ad alto rischio per tumore mammario su base familiare
Ines Zanna *S.C. Epidemiologia dei Fattori di Rischio e degli Stili di Vita ISPRO*
Chiara Doccioli *SC Epidemiologia Clinica e di supporto al Governo Clinico ISPRO*

Il progetto MYprev
Livia Giordano *Direttore SSD Epidemiologia Screening AOU Città della Salute e della Scienza, Torino, CPO Piemonte*

Oltre le parole: uno sportello linguistico culturale per promuovere l'equità nell'accesso alle cure in un ospedale oncologico: il progetto Help Desk
Valeria Pala *Istituto Nazionale dei Tumori di Milano*

Una iniziativa strutturata di prevenzione oncologica in un contesto urbano vulnerabile
Saverio Caini *S.C. Epidemiologia dei Fattori di Rischio e degli Stili di Vita ISPRO*

Promozione della giustizia ambientale in siti industriali contaminati
Roberto Pasetto *Istituto Superiore di Sanità*

Ore 13:00 • Chiusura lavori

14:00 - 18:00 | **STATI GENERALI DELL'INVECCHIAMENTO ATTIVO**
Healthy Ageing

Coordinano
Marco Torre — *Direttore Direzione Generale Sanità, Welfare e Coesione Sociale Regione Toscana*
Maddalena Senesi — *Responsabile Sanità SPI CGIL Provincia Arezzo*

Intervengono

Dalla solitudine alla connessione sociale
Alberto Zanobini — *Dirigente Inclusione Sociale e Integrazione sociosanitaria Direzione Sanità, Welfare e Coesione Sociale Regione Toscana*

Il quadro Nazionale
Giovanni Leonardi — *Capo Dipartimento della salute umana, della salute animale e dell'ecosistema (One Health) e dei rapporti internazionali Ministero della Salute*

Il quadro Regionale
Nicola Sciclone — *Direttore IRPET - Istituto Regionale per la Programmazione Economica della Toscana*

Sentieri di cura: progetti grandi anziani
Ivano Leta — *Dirigente Ingegnere Unità di Progetto PNRR Age.Na.S.*
Paolo Bordon — *Direttore Area Salute e Servizi Sociali Regione Liguria*
Giuseppe Liotta — *Dipartimento Biomedicina e Prevenzione Università degli Studi di Roma Tor Vergata*
Massimo D'Angelo — *Direttore Generale Azienda Zero Piemonte*

I contributi di LONGEV-Italia il laboratorio del buon vivere
Giovanni Gorgoni — *Direttore Generale ASL Asti*

Tavola Rotonda **Invecchiamento attivo**

Coordina
Giovanna Bianco — *Responsabile del settore Prevenzione, Sicurezza sul Lavoro e Sanità Pubblica Regione Toscana*

Partecipano
Alessio Gramolati — *SPI CGIL Toscana*
Viviano Bigazzi — *FNP CISL Toscana*
Annalisa Nocentini — *UILP Toscana*
Renato Campinoti — *Presidente AUSER Toscana*
Renzo Paradisi — *Responsabile UOS Educazione alla Salute Area provinciale Aretina Azienda USL Toscana Sud Est*
Cinzia Vitale — *Garante degli Anziani Comune di Firenze*

Conclude
Alberto Zanobini — *Dirigente Inclusione Sociale e Integrazione sociosantaria Direzione Sanità, Welfare e Coesione Sociale Regione Toscana*

Ore 18:00 • Chiusura lavori

9:00 - 13:00

PNRR: MISSIONE 6 SANITÀ
I traguardi raggiunti criticità e prospettive

Coordinano
Antonio Gaudioso *Professore a contratto management della salute Luiss Guido Carli*
Angelo Vittorio Sestito *Direttore Generale ASP Cosenza*

Apertura
Achille Iachino *Direttore Generale Unità di Missione per l'attuazione degli interventi del PNRR Ministero della Salute*

Comunicazione

PNRR: dalla rendicontazione dei progetti alla valutazione di impatto
Antonino Cartabellotta *Presidente e Direttore Scientifico Fondazione GIMBE*

Ministero e Regioni a confronto

Coordina ***Gianluca Altamura*** *Direttore Ufficio Monitoraggio Unità di Missione per l'attuazione degli interventi del PNRR Ministero della Salute*

Alessia Valentina Parlatore *Regione Abruzzo*
Domenico Tripaldi *Regione Basilicata*
Francesco Lucia *Regione Calabria*
Roberta Santaniello *Regione Campania*
Elisa Moroncelli *Regione Lazio*
Giovanni Giorgetta *Regione Molise*
Johannes Ortler *Regione Provincia Autonoma di Bolzano*
Antonio Ferro *Regione Provincia Autonoma di Trento*
Thomas Schael ● *Regione Sardegna*
Massimiliano Maisano *Regione Sicilia*
Elisa Nannicini *Regione Toscana*
Alessio Cicioni *Regione Umbria*
Giovanni Menon *Regione Veneto*

Conclude
Achille Iachino *Direttore Generale Unità di Missione per l'attuazione degli interventi del PNRR Ministero della Salute*

Ore 13:00 • Chiusura lavori

14:00 - 16:30 | ICTUS PATOLOGIA TEMPO DIPENDENTE: PRESA IN CARICO DEL PAZIENTE ED IMPATTO ECONOMICO

In partnership con OPSS Osservatorio delle Politiche Sanitarie e Sociali LUM

Coordina **Francesco Enrichens** *Age.Na.S.*

Apertura

Stefano Moriconi	*Docente Economia e Politiche sanitarie Dipartimento di Management, Finanza e Tecnologia Università LUM Giuseppe Degennaro*

Intervengono

Francesco Albergo	*Direttore Scientifico dell'Osservatorio delle Politiche Sanitare e Sociali, Università LUM*
Giuseppe Rinaldi	*Direttore UOC Neurologia e Stroke Unit, Ospedale di Venere, ASL Bari*
Nicola Signore	*Direttore della UOC di Cardiologia del PO Monopoli-Fasano ASL Bari*
Vittorio Semeraro	*Direttore UOC Radiologia PO Valle d'Itria e Direttore AI UOC Radiologia Interventistica POC SS Annunziata, ASL Taranto*
Paolo Marcuccio	*Direttore Distretto Sociosanitario 11 ASL Bari*
Mario Balzanelli	*Presidente SIS 118*

16:30 - 18:30 | PREVENZIONE SECONDARIA ICTUS *Gestione patologia da acuto a cronica: il valore dell'innovazione*

Tavola rotonda

Coordina **Massimiliano Sisto** *Coordinatore di Rete TRM Network*

Apertura

Giacomo Falzi •	*Presidente A.L.I.Ce Lombardia Odv*

Partecipano

Pierluigi Russo	*Direttore Tecnico Scientifico AIFA*
Paola Santalucia	*Presidente AII - Associazione Italiana Ictus*
Andrea Costa	*Esperto del Ministero della Salute per l'attuazione del PNRR*
Sen. Elena Murelli •	*Coordinatrice Intergruppo parlamentare cardio cerebrovascolari*
Stefano Michelagnoli	*Presidente Eletto SICVE*
On. Ilenia Malavasi •	*Deputata, Capogruppo PD Commissione Affari Sociali Camera dei Deputati*
Pier Luigi Canonico •	*Professore Emerito di Farmacologia Università degli Studi del Piemonte Orientale*
Walter Marrocco	*Membro Commissione Scientifica ed Economica AIFA*
Domenico Bosco	*Direttore Dipartimento Neuroscienze AOU Renato Dulbecco, Catanzaro*

Ore 18:30 • Chiusura lavori

9:00 - 13:00 | LA NUOVA SANITÀ E IL NUOVO RUOLO DELLA SANITÀ INTEGRATIVA

In partnership con age.na.s. AGENZIA NAZIONALE PER I SERVIZI SANITARI REGIONALI

Coordina
Antonio Paris — *Age.Na.S.*
Marianna Cavazza — *OCPS – Cergas, SDA Bocconi*

Saluti Istituzionali
Domenico Mantoan — *Presidente Comitato Scientifico Forum Risk Management in Sanità*

Apertura
Mario Del Vecchio — *OCPS – Cergas, SDA Università Bocconi*

I Sessione **La Sanità integrativa in Italia: inquadramento e prospettive**

La Sanità integrativa in Italia: perimetro, attori e numeri
Mario Del Vecchio — *OCPS – Cergas, SDA Università Bocconi*
Marianna Cavazza — *OCPS – Cergas, SDA Università Bocconi*

La Sanità integrativa tra passato e futuro
Isabella Mastrobuono — *Rappresentante Commissione Salute della Conferenza delle Regioni e delle Province autonome presso Osservatorio Nazionale permanente dei Fondi Sanitari Integrativi*

II Sessione **Voci dal campo: chi sono e cosa fanno gli attori della Sanità integrativa**

Tavola rotonda **Fondi Sanitari, società di mutuo soccorso, welfare aziendale: ruoli e attività a confronto**

Partecipano
Claudio Giammatteo — *Direttore Fondo Sanitario Integrativo FASCHIM*
Andrea Giuseppe Tiberti — *Presidente Mutua Cesare Pozzo*
Cristina Cofacci — *Head of Industrial Relations EMEA, CNH Industrial*

Tavola rotonda **Assicurazioni, broker e TPA: cosa fanno e come lo fanno**

Partecipano
Simone Monteverdi — *Head of Health Network AXA Caring*
Anna Gaeta — *Senior Business Development Manager, Marsh*
Claudia Di Serio — *Responsabile commerciale imprese e P.A. Poste Vita*

III Sessione **Sanità Integrativa e SSN: prospettive politiche e istituzionali**

La prospettiva della politica sulla Sanità integrativa
Sen. Francesco Zaffini — *Presidente X Commissione Permanente Affari sociali, Sanità, Lavoro pubblico e privato, Previdenza sociale Senato della Repubblica*

La prospettiva di Age.Na.S.: l'esperienza del Laboratorio sulla Sanità integrativa
Antonio Paris — *Age.Na.S.*

Tavola rotonda **La prospettiva delle Parti sociali sulla Sanità integrativa**

Partecipano
Laura Bernini — *Responsabile Settore Welfare Pubblico e Privato Confcommercio*
Simona Palone — *Dirigente Politiche di Welfare integrativo e contrattuale Confindustria*
Jorge Torre — *Responsabile rapporto con il welfare aziendale e fondi integrativi, CGIL Nazionale*
Annamaria Trovò — *Responsabile promozione e gestione bilateralità CISL Nazionale*
Stefano Magnone — *Segreteria Nazionale Anaao Assomed*

Sanità integrativa e SSN: quale posizionamento nel sistema sanitario
Massimo Giupponi — *Direttore Generale ATS Bergamo*
Luigi Vercellino — *Direttore Generale ASL TO4*

Conclusioni
Angelo Tanese — *Direttore Generale Age.Na.S.*

Ore 13:00 • Chiusura lavori

14:00 - 18:00

LONGEVITÀ IN SALUTE
Dalla Ricerca alla cura

SESSIONE ACCREDITATA
RES 4.0 crediti ECM

In partnership con

Coordinano
Maria Capalbo — *Direttore Generale, IRCCS INRCA*
Andrea Fabbo — *Direttore Generale ASL Ogliastra*

I Sessione **SCENARI DELLA LONGEVITÀ: CLIMA, AMBIENTE E INTELLIGENZA ARTIFICIALE**

Longevità e cambiamento climatico: proteggere la salute in una società che invecchia
Francesco Corvaro — *Inviato Speciale per il cambiamento climatico del Governo Italiano, Professore di Fisica Tecnica Università Politecnica delle Marche*

Isole di calore sempre più frequenti e intese: effetti sull'autonomia di movimento e sulla salute dell'anziano e importanza del comfort abitativo
Barbara Marchetti — *Professoressa Facoltà di Ingegneria Università degli Studi eCampus*

IA e Longevità: dalla predizione alla cura personalizzata
Emanuele Frontoni — *Professore di Informatica Università di Macerata, co-direttore VRAI- Vision Robotics & Artificial Intelligence Lab*

II Sessione **DALLA BIOLOGIA ALLA CLINICA**

Biomarcotori per le traiettorie di invecchiamento
Fabiola Olivieri — *Direttore Dipartimento Geroscienze IRCCS INRCA, Professore di Patologia Generale Università Politecnica delle Marche*

Medicina di laboratorio per una longevità sostenibile: appropriatezza, valore e prospettiva One Health nei percorsi di cura
Jacopo Sabbatinelli — *Responsabile Medicina di Laboratorio IRCCS INRCA, Professore Associato Patologia Generale Università Politecnica delle Marche*

Dalla fragilità alla longevità in salute: prevenzione, multimorbidità e medicina personalizzata
Andrea Corsonello — *Direttore Dipartimento di Biostatistica, Epidemiologia e Farmacologia Clinica Geriatrica IRCCS INRCA, Professore Medicina e Tecnologie Digitali Università della Calabria*

III Sessione **TECNOLOGIE DIGITALI PER LA PERSONA**

La persona al centro: AI e nuove tecnologie per la longevità
Roberta Bevilacqua — *Ricercatore, Centro Tecnologie per l'Invecchiamento IRCCS INRCA*

Innovazione digitale in dialisi peritoneale: limiti e prospettive future
Federica Lenci — *Direttore UOC Nefrologia e Dialisi, IRCCS INRCA Ancona*

La cura che arriva alla persona: l'esperienza INRCA tra Punti Salute, telemonitoraggio e teleriabilitazione
Maria Capalbo — *Direttore Generale IRCCS INRCA*

Conosco, Gestisco, Controllo a domicilio: Il telemonitoraggio dell'anziano per la mitigazione del rischio clinico
Fabio Cristofanelli — *General Manager Telemedware*

IV Sessione **MODELLI ASSISTENZIALI E GOVERNO DEL SISTEM**

Ospedale e territorio per la longevità: nuovi modelli assistenziali per la presa in carico dell'anziano
Nicola Nardella — *Direttore di Distretto Sanitario AST Pesaro Urbino*

Farmaci e dispositivi pe runa longevità in salute: politerapia, deprescrizione e accesso appropriato
Chiara Rossi — *Dirigente Settore Assistenza Farmaceutica, Protesica e Dispositivi Medici, ARS Regione Marche*

Invecchiare ad arte nell'era del cambiamento climatico
Sara Santini — *Ricercatore, Centro Ricerche Economico Sociali, IRCCS INRCA*

Concludono
Maria Capalbo — *Direttore Generale, IRCCS INRCA*
Chiara Rossi — *ARS Regione Marche*

Ore 18:00 • Chiusura lavori

9:30 - 13:30

HTA E GOVERNANCE DELLE TECNOLOGIE SANITARIE DIGITALI IN ITALIA ED IN EUROPA

Il contributo del progetto europeo EDiHTA e le prospettive di applicazione nel Servizio Sanitario Nazionale

A cura di age.na.s. AGENZIA NAZIONALE PER I SERVIZI SANITARI REGIONALI — UNIVERSITÀ CATTOLICA DEL SACRO CUORE

Apertura dei Lavori e introduzione al tema

Marco Marchetti — *Direttore UOC HTA Age.Na.S.*
Americo Cicchetti — *Università Cattolica del Sacro Cuore PI EDiHTA*

Terapie digitali in Italia: prospettive legislative e di rimborso nel Servizio Sanitario Nazionale

On. Simona Loizzo • — *Presidente dell'Intergruppo Parlamentare Sanità digitale e Terapie Digitali e Componente della Commissione Affari Sociali e della Commissione Cultura, Scienza e Istruzione Camera dei Deputati*

Il progetto europeo EDiHTA
Un framework europeo per la valutazione delle tecnologie sanitarie digitali. La piattaforma digitale EDiHTA.

Dario Sacchini — *Università Cattolica del Sacro Cuore – Co-PI EDiHTA*
Emmanouil Tsiasiotis Manos — *Project Coordinator EDiHTA Università Cattolica del Sacro Cuore*

Dalla metodologia agli strumenti operativi nel contesto del pilota Age.Na.S.
La piattaforma EDiHTA: funzionalità e prospettive di utilizzo

Livio Battaglia — *UOC HTA – Age.Na.S.*

Confronto Interattivo

Tavola rotonda — **Il valore delle tecnologie digitali e il percorso verso una valutazione armonizzata: bisogni del Servizio Sanitario Nazionale e valore aggiunto della piattaforma EDiHTA**

Moderano
Marco Marchetti — *Direttore UOC HTA Age.Na.S.*
Americo Cicchetti — *AD Gemelli Digital Health and Medicine*

Partecipano

Alfredo Marchese • — *GISE*
Dario Sacchini — *SIHTA*
Valeria Glorioso — *Direttrice del Centro studi Confindustria DM*
Anna Lisa Mandorino* — *Segretario Nazionale Cittadinanzattiva*
Fabrizio d'Alba — *Presidente Federsanità, Direttore Generale AOU Policlinico Umberto I Roma*

Tavola rotonda — **Utilizzo e valutazione delle tecnologie digitali: stato attuale e condizioni per rendere operativa la piattaforma EDiHTA nel Servizio Sanitario Nazionale**

Moderano
Rossella Di Bidino — *UOC Ingegneria Clinica e HTA Fondazione Policlinico Universitario Agostino Gemelli IRCCS*
Emmanouil Tsiasiotis Manos — *Project Coordinator EDiHTA Università Cattolica del Sacro Cuore*

Partecipano

Stefano Patarnello • — *Fondazione Policlinico Universitario Agostino Gemelli IRCCS*
Paolo Lago — *Ospedale San Matteo Pavia, Università di Pavia*
Paolo Petralia — *Direttore Generale AOU Integrata Verona*
Paola Casati • — *Direzione Generale Welfare ASST GOM Niguarda Regione Lombardia*
Giovanna Perino — *IRES Piemonte*

Confronto conclusivo
Verso un possibile percorso italiano di applicazione di EDiHTA

Ore 13:30 • Chiusura lavori

14:30 - 18:30

ORGANIZZAZIONE DELLE CURE PRIMARIE NEI PAESI EUROPEI

SESSIONE ACCREDITATA
RES 4.0 crediti ECM

In partnership con age.na.s. AGENZIA NAZIONALE PER I SERVIZI SANITARI REGIONALI

LiveAI TRANSLATION
SCANSIONA IL QR-CODE
CODICE SESSIONE
EDCD-2836

Coordinano
Elisa Guidotti — *Age.Na.S.*
Antonio Maritati — *Direttore Sociosanitario Azienda ULSS 3 Serenissima*

Intervengono
Martino Gliozzi — *Coordinatore USF da Baixa. Lisboa, Portugal*
Daniel Costa Pinto — *Administrador hospitalar Casa de Saúde da Boavista Porto, Portugal*
Inés de la Fuente Hermosín — *Dirección Asistencial Oeste, Gerencia Asistencial de Atención Primaria, Servicio Madrileño de Salud Madrid, Spain*
Laurent Curti — *Secrétaire Général du Centre Hospitalier de Saint-Quentin et du GHT Aisne Nord Haute Somme, France*
Stephen Curtis — *Finance Manager at Health Service Executive, Servizio Sanitario Irlandese*

Chiude la Sessione
Milena Vainieri — *Professoressa Ordinaria di Management Scuola Superiore Sant'Anna, Pisa*

Tavola rotonda **Dialogo tra istituzioni italiane ed europee**
Coordina ***Paolo Ursillo*** — *Coordinamento Tecnico Scientifico Age.Na.S.*
Partecipano
Paolo Bordon — *Direttore Area Salute e Servizi Sociali Regione Liguria*
Lorenzo Broccoli — *Direttore Generale Cura della Persona, Salute e Welfare Regione Emilia-Romagna*
Ugo Trama — *Direttore Generale per la Tutela della Salute e Coordinamento del SSR Regione Campania*
Iole Fantozzi — *Dirigente Generale Dipartimento per l'inclusione sociale, la sussidiarietà ed il Welfare di comunità, Regione Calabria*
Massimiliano Maisano — *Referente Unico PNRR Missione 6 Regione Siciliana*

Conclude
Angelo Tanese — *Direttore Generale Age.Na.S.*

Ore 18:30 • Chiusura lavori

9:00 - 12:00 | PIANO NAZIONALE VACCINI
Le vaccinazioni nei soggetti fragili

Coordinano
Marco Damonte Prioli — *Direttore Generale ATS Liguria*
Alessandro Di Bello — *Direttore Generale ASL BT*

Intervengono

Presentazione Piano Nazionale Vaccinale
Giovanna Laurendi* — *Direttore UOC ufficio 2 - Prevenzione e profilassi delle malattie trasmissibili Ministero della Salute*

Le vaccinazioni nei soggetti fragili
Paolo Bonanni — *Professore Ordinario di Igiene Generale e Applicata Università degli Studi di Firenze*

Presentazione dello studio Optum: vaccinazioni RSV e riduzione delle complicanze respiratorie
Caterina Rizzo — *Professore Ordinario Igiene e Medicina Preventiva Università di Pisa*

I Piani vaccinali nelle regioni
Viviana Vitale — *Esperta prevenzione malattie infettive Sezione Promozione della Salute e Sicurezza nei Luoghi di Lavoro Regione Puglia*
Francesco Bencivenga — *Responsabile UO 01 Prevenzione ed Igiene sanitaria Regione Campania*

Delibera su attivazione vaccinazione in ospedale soggetti fragili
Maria Teresa Mechi — *Direttore Rete Ospedaliera Azienda USL Toscana Centro*
Davide Bentivegna — *Azienda USL Toscana Centro*

Offerta vaccinale nelle case di comunità
Luigi Rossi — *Direttore Sanitario ASL Alessandria, Regione Piemonte*

Le Vaccinazioni nelle farmacie di servizi
Daniele Dani — *Componente Consiglio di Presidenza Federfarma, Vicepresidente di Federfarma-Sunifar*
Marco Meconi — *Federfarma Marche*
Vito Domenico Michele Novielli • — *Presidente Federfarma Puglia*
Vincenzo Defilippo — *Presidente Federfarma Calabria*

Il Progetto Vax Populi: l'ospedale che vaccina
Stefano Remiddi — *Responsabile Progetto Vax Populi Nume Plus*

Il nuovo Piano Nazionale di Prevenzione
Maria Rosaria Campitiello — *Capo Dipartimento della Prevenzione, Ricerca ed Emergenze Sanitarie Ministero della Salute*

12:00 - 13:30 | ELIMINARE I TUMORI DA HPV:
Un traguardo raggiungibile

Coordina
Massimiliano Sisto — *Coordinatore di Rete TRM Network*

Partecipano
Maria Rosaria Campitiello — *Capo Dipartimento della Prevenzione, Ricerca ed Emergenze Sanitarie Ministero della Salute*
Nicola Colacurci — *già Professore Ordinario di Ginecologia ed Ostetricia Università della Campania Luigi Vanvitelli*
Caterina Rizzo — *Professore Ordinario Igiene e Medicina Preventiva Università di Pisa*
Valeria Fava • — *Responsabile Coordinamento Politiche Cittadinanzattiva*
Nehludoff Albano — *Dirigente Servizio Promozione della salute e sicurezza nei luoghi di lavoro Regione Puglia*
Paola Mantellini — *Direttore SC Screening e Prevenzione secondaria ISPRO*

Ore 13:30 • Chiusura lavori

14:00 - 18:00 | **LA SFIDA DELLA SANITÀ DIGITALE**
Telemedicina

In partnership con age.na.s. AGENZIA NAZIONALE PER I SERVIZI SANITARI REGIONALI

Coordina **Maria Grazia Colombo** *Direttore Generale ASST Fatebenefratelli Sacco di Milano*

Apertura

Dalla realizzazione del PNRR alla Sanità digitale strutturale
Angelo Tanese *Direttore Generale Age.Na.S.*
Alice Borghini *Responsabile UOSD Sanità digitale e telemedicina Age.Na.S.*

Dalla progettazione all'erogazione: cosa sta succedendo sul territorio
Gianmaria Mancosu *Dirigente Unità di Progetto PNRR, Direttore esecutivo PNT*

Le Regioni raccontano
Andrea Belardinelli *Responsabile Settore Sanità Digitale e Innovazione Regione Toscana*
Antonino Ruggeri *Responsabile Coordinamento attuazione del PNRR - Missione 6 Regione Piemonte*
Ettore Fiore *Responsabile servizi per il Welfare ARIA Lombardia*
Emilio Paolo Abbritti *Dirigente Responsabile Servizio Programmazione Assistenza Territoriale e Integrazione socio-sanitaria Regione Umbria*
Alessandra Pepe *Responsabile Telemedicina InnovaPuglia*

Dalla piattaforma al paziente
La telemedicina nella pratica: Aziende sanitarie e professionisti
Daniela Bianchi *Direttore Generale ASST Valle Olona*
Nicola Draoli *Consigliere Comitato Centrale FNOPI*
Guido Vagheggini *Azienda USL Toscana Nord Ovest*
Nicola Rosso *Direttore ICT AO Metropolitana, Genova*
Francesco Carbone *Segretario Anaao Assomed Regione Toscana*
Vincenzo Diana* *Cardiologo Interventista AORN Sant'Anna e San Sebastiano, Caserta*
Fabrizio Gervasoni *Referente Telemedicina ASST Fatebenefratelli Sacco, Milano*

Telemedicina 2026-2030 - cosa abbiamo risolto, cosa rimane e cosa rischia di emergere: il punto di vista del mercato
Andrea Miele *Head of Public Sales Aruba*
Giuseppe Sajeva *Large Special Projects Funding and R&D Director Alfahealth*
Federica de Val *Reply*
Matteo Moscatelli *GPI*
Cesare Aragno *Kell*
Mattia Perroni *Founder e CEO Medicilio*
Mariangela Rulli *Head of Public Affairs Docplanner*
Massimo Anelli *SME of Digital Healthcare Almaviva*
Lorenzo Sornaga *HSPI | TXT Public Sector*

Conclusioni
Alice Borghini *Responsabile UOSD Sanità Digitale e Telemedicina Age.Na.S.*
Maria Grazia Colombo *Direttore Generale ASST Fatebenefratelli Sacco di Milano*
Angelo Tanese *Direttore Generale Age.Na.S.*

Ore 18:00 • Chiusura lavori

9:00 - 13:00

LA SFIDA DELLA SANITÀ DIGITALE
Cybersecurity

Coordinano
Doriano Maranzana — *Direttore Servizio Clienti Insiel*
Alessandro Picchi — *Direttore Area Tecnologie Informatiche Azienda USL Toscana Sud Est, Estar Toscana*

Apertura
Carlo Villanacci — *Responsabile protezione dati Istituto Superiore di Sanità*

Intervengono
Antonio Romano — *AGiD*
Paolo Piccardo — *BV TECh*
Marco Damonte Prioli • — *Direttore Generale ATS Liguria*
Marco Spennato — *Fortinet*
Nicola Mugnato — *Gyala*
Giuseppe Navanteri — *Responsabile UOSD Ingegneria Clinica IFO*
Mirko Rossi — *Centro Nazionale IA e Tecnologie innovative per la salute - ISS*
Emanuele Ciotti — *Direttore Generale USL Umbria 1*
Mario Vivolo — *Fastweb+Vodafone*
Massimiliano Sbicca — *Fastweb+Vodafone*
Michele Vecchione — *Responsabile Offerta Security TIM Enterprise*
Franco Oleari — *Mead*
Marco Tasso — *Palo Alto Networks*
Gianluca Vannuccini — *Direzione Sistemi Informativi, infrastrutture tecnologiche e innovazione Regione Toscana*
Giulia La Rosa — *Cisco*
Andrea Angeletta — *Chief Information Security ARIA Lombardia*
Pierguido Iezzi — *Zenita Group*
Federico Ferro — *Dirigente Area Interdipartimentale 3 Sistemi Informativi Statistica e Monitoraggio Regione Sicilia*
Francesca Loparco — *HPE*
Roberto Camerinesi — *LECS*
Lorenzo Valenti — *Direttore Tecnico Sicilia Digitale*

Concludono
Doriano Maranzana — *Direttore Servizio Clienti Insiel*
Carlo Villanacci — *Responsabile protezione dati Istituto Superiore di Sanità*

Ore 13:00 • Chiusura lavori

14:00 - 18:00

SESSIONE ACCREDITATA
RES 4.0 crediti ECM

LA SFIDA DELLA SANITÀ DIGITALE
Verso lo spazio europeo dei dati sanitari: il percorso e le opportunità per l'Italia

In partnership con age.na.s. AGENZIA NAZIONALE PER I SERVIZI SANITARI REGIONALI

Coordinano
Giulio Siccardi — *Direttore UOC Sistemi Informativi, Patrimonio, Gestione della Logistica, Provveditorato Age.Na.S.*
Fabio Sucato — *Age.Na.S.*

Apertura
Achille Iachino — *Direttore Generale Unità di Missione per l'attuazione degli interventi del PNRR Ministero della Salute*
Angelo Tanese — *Direttore Generale Age.Na.S.*
Roberto Soj • — *Dipartimento Trasformazione Digitale Presidenza del Consiglio dei Ministri*

Comunicazioni

Il nuovo spazio europeo dei dati: percorso ed obiettivi
Fidelia Cascini — *Delegato Nazionale Comitato UE dello Spazio Europeo dei Dati Sanitari, Commissione Europea PA di Igiene Generale e Applicata Università San Raffaele Roma*
Felicia Pelagalli — *Head Data Governance Lead Age.Na.S. Direttore Scientifico Data Summit- Member of the EHDS Committee Italy*

Decreti e iniziative per l'attuazione del Regolamento UE 2025/327 in Italia: stato dell'arte
Serena Battilomo — *Direttore Ufficio 3 – Sistema Informativo Sanitario Nazionale Ministero della Salute*
Francesco Lombardo — *Industry Lead Healthcare DXC Tecnology*

Prevention HUB: il valore dei dati per la prevenzione
Giuseppe Gambale — *Dipartimento della Prevenzione, della Ricerca e delle Emergenze Sanitarie Direttore Ufficio 5 – CCM e National Health Prevention Hub*

Il ruolo dell'Italia nello spazio europeo dei dati sanitari
Americo Cicchetti — *Professore Ordinario di Organizzazione Aziendale, Università Cattolica del Sacro Cuore*

Dal CCE al FSE: costruire il patrimonio dei dati sanitari
Chiara Sgarbossa — *Direttrice Osservatorio Life Science Innovation School of Management, Politecnico di Milano*

Dai dati agli strumenti di supporto alla governance delle aziende
Francesco Cerilli — *ASL Frosinone*

Il ruolo dei dati imaging nel processo di cura: Dal FSE allo EHDS
Roberta Ranzo — *Business Leader Healtcare Informatics Philips Italia*

Utilizzo secondario dei dati nell'EHDS: il ruolo della AI
Nico Bondi — *Country Manager InterSystems*

Dall'interoperabilità del dato sanitario alla costruzione del capitale semantico del Paese
Mauro Zanardini — *Associate Partner KPMG*

Il consenso: la scelta del paziente al centro della Sanità che cura
Alessia Basadonne — *Business Line Manager Medas*

Qualità del dato e la cura che non si vede
Arturo Possidente — *Exprivia*

Intervengono
Andrea Belardinelli — *Responsabile Settore Sanità Digitale e Innovazione Regione Toscana*
Roberto Triola — *Direttore Ricerca, Open Innovation e Studi Clinici Farmindustria*
Fabio Cubeddu — *Digital Health Senior Project Supervisor Confindustria DM*

Interverrà il
Sen. Francesco Zaffini
Presidente X Commissione Permanente Affari Sociali, Sanità, Lavoro Pubblico e Privato, Previdenza Sociale Senato della Repubblica

Ore 18:00 • Chiusura lavori

9:00 - 13:00

AI E TECNOLOGIE AVANZATE PER IL CAMBIAMENTO DELLE AZIENDE SANITARIE

Direttori Generali Aziende

Coordinano
Maurizio Nunzio Cesare Friolo *Direttore Generale ASM Azienda Sanitaria Locale di Matera*
Maria Capalbo *Direttore Generale, IRCCS INRCA*

Apertura
Federico Lega *Professore Politica e Management Sanitario Università degli Studi Milano*
Antonio D'Amore *Direttore Generale AORN Cardarelli, Napoli*

Comunicazione

Ostacoli alla trasformazione digitale: gap tra tecnologia e organizzazione
Antonino Cartabellotta *Presidente e Direttore Scientifico Fondazione GIMBE*

IA nel middle management e DOP Management delle aziende sanitarie
Davide Croce *Docente CREMS Centro su Economia e Management nella Sanità e nel Sociale LIUC*

Come valutare le qualità dell'Intelligenza artificiale
Federico Cabitza *Dipartimento di Informatica, Sistemistica e Comunicazione Università di Milano-Bicocca, Centro Digital Health and Well-Being Fondazione Bruno Kessler*

AI applicata alla Sanità: uno sguardo etico
Luca Grion • *Professore di Fisolofia morale Università degli Studi di Udine*

Ne discutono con
Tiziana Frittelli *Commissario Straordinario del Grande Ospedale Metropolitano "Bianchi-Melacrino-Morelli" di Reggio Calabria*
Joseph Polimeni *Direttore Generale ASL 6 Medio Campidano*
Yanko Tedeschi *Direttore Generale AOU Policlinico di Foggia*
Davide Fornaciari *Direttore Generale Azienda USL Reggio Emilia*

AI e Sanità Digitale: le nuove frontiere della cura – sicurezza – efficienza - sostenibilità

Coordina
Alessandro Picchi *Direttore Area Tecnologie Informatiche Azienda USL Toscana Sud Est, Estar Toscana*

Intervengono
Giampaolo d'Agnese *BU Sovran AI*
Matteo Era *Head of Clinical Research and Development Lemons in the Room*
Antonio Scarfò *Fortinet*
Alessandro Donati *TrendAI*
Sergio Puggelli *Wetech's*
Davide Bianchini *HPE*
Claudio Stamile *Fastweb*
Daniele Toscano *Veeam*
Barbara Tolu *InterSystems*
Alessandro Esposito *Oracle*
Marco Mangiulli *Group Chief Innovation Office e R&D Aruba*

Ne discutono con
Salvatore Emanuele Giuffrida *Direttore Generale AO Cannizzaro,Catania*
Antonio Coppola *ASL Salerno*
Maurizio Nunzio Cesare Friolo *Direttore Generale ASM Azienda Sanitaria Locale di Matera*
Eugenio Viterbo *Direttore Amministrativo ASP Reggio Calabria*

Ore 13:00 • Chiusura lavori

14:00 - 18:00

Officina delle Idee

Coordinano **Mara Masullo** *Direttrice Sanitaria ASL Barletta Andria Trani*
Eleonora Ducci *Sindaco Comune di Talla*

SCANSIONA IL QR-CODE

Per consultare il programma dell'Officina delle Idee
Scansiona il QR Code

Ore 18:00 • Chiusura lavori

9:30 - 13:30

SESSIONE ACCREDITATA
RES 5.2 crediti ECM

EMERGENZA SANITARIA TERRITORIALE ED OSPEDALIERA E DM 77

Coordinano
Danilo Bono — *Esperto Age.Na.S.*
Maurizio Zanobetti — *Direttore UOC Medicina di Urgenza e Pronto Soccorso Azienda USL Toscana Sud Est*

Emergenza sanitaria territoriale DM 77

Apertura
Antonio Della Vecchia — *Ministero della Salute*
Giovanna Giannetti — *Ministero della Salute*

Intervengono
Mario Balzanelli — *Presidente SIS*
Nicola Bertocci — *Ufficio Presidenza SIEMS*
Maria Adelina Ricciardelli — *Incarico di insegnamento di Emergenza Territoriale Università degli Studi di Ferrara, Direttrice UOC Pronto Soccorso Azienda ULSS 5 Polesana*
Stefano Dami — *Direttore Dipartimento Emergenza – Urgenza Azienda USL Toscana Sud Est*

Emergenza sanitaria ospedaliera e DM77

Apertura
Fabio De Iaco — *Direttore DEA Maria Vittoria Torino*

Intervengono
Alessandro Riccardi — *Presidente SIMEU*
Vito Cianci — *Responsabile DEA Padova*
Mauro Marziali — *Presidente Comes*
Cristiana Pizzicanella — *Dirigente Professioni Sanitarie ASL Roma 6*
Cinzia Sandroni — *Direttore UOC Assistenza Infermieristica Ospedaliera ASL Roma 6*
Simone Magazzini — *Direttore Dipartimento di Emergenza e Area Critica Pronto Soccorso Ospedale Santo Stefano Prato Azienda USL Toscana Centro*
Jonathan Beoni — *Direzione Sanitaria Modena*
Antonio Voza — *Direttore DEA IRCCS Humanitas Clinical and Research Hospital Rozzano, Milano*

Governance del rischio clinico nel sovraffollamento del Pronto Soccorso
Donato Sivo — *Direttore Sanitario AOUC Policlinico di Bari Ospedale Giovanni XXIII*

La responsabilità professionale in emergenza urgenza
Carla Riganti — *Università degli Studi di Napoli Federico II*

Tavola rotonda **Le nuove tecnologie per l'emergenza urgenza**

Coordina ***Danilo Bono*** — *Esperto Age.Na.S.*

Partecipa
Paolo Rosi — *Direttore del Dipartimento Regionale SUEM 118 Regione del Veneto*

Nuove prospettive dell'Elisoccorso
Mauro Airaudi — *Elisoccorso Piemonte Sardegna Liguria*

Ore 13:30 • Chiusura lavori

14:30 - 18:30 | IL PIANO NAZIONALE PER LA SICUREZZA DELLE CURE

In partnership con age.na.s. AGENZIA NAZIONALE PER I SERVIZI SANITARI REGIONALI

Moderano	***Franca Dall'Occo***	*Direttore Generale AO Mauriziano*
	Stefano Moriconi	*Docente Economia e Politiche sanitarie Dipartimento di Management, Finanza e Tecnologia Università LUM Giuseppe Degennaro*

Apertura

Angelo Tanese	*Direttore Generale Age.Na.S.*
Francesco Saverio Mennini	*Capo Dipartimento della Programmazione, dei Dispositivi Medici, del Farmaco e delle Politiche in favore del SSN Ministero della Salute*
Lorenzo Broccoli	*Coordinatore Tecnico della Commissione Salute della Conferenza delle Regioni e delle Province autonome*

Presentazione delle Linee di sviluppo del Piano Nazionale per la Sicurezza delle Cure (PNSiC)

Michele Tancredi Loiudice	*Responsabile UOS Rischio Clinico e Sicurezza delle Cure Age.Na.S.*
Paola Maria Placanica	*Dirigente Ufficio 3 - Definizione degli standard quali-quantitativi per la programmazione ospedaliera e il rischio clinico, Direzione generale della programmazione e dell'edilizia sanitaria Ministero della Salute*
Ottavio Alessandro Nicastro	*Responsabile Coordinamento delle Regioni e delle Provincie autonome sul tema della sicurezza delle cure e del rischio clinico – Sub Area Commissione Salute della Conferenza delle Regioni e P.A.*

Tavola rotonda **Prospettive future per la gestione della sicurezza delle cure**

Moderano	***Michele Tancredi Loiudice***	*Responsabile UOS Rischio Clinico e Sicurezza delle Cure Age.Na.S.*
	Maria Grazia Laganà	*Direttore Ufficio III Direzione Generale della programmazione e dell'edilizia sanitaria Ministero della Salute*

Intervengono

Carmelo Gagliano	*Vicepresidente FNOPI*
Maurizio Hazan	*Studio Legale Associato THMR - Presidente Fondazione Italia in Salute*
Maria Vitale •	*Responsabile Programmi per la Salute Cittadinanzattiva*
Pietro Franchini •	*Vice Capo Servizio Studi e Gestione Dati IVASS*
Micaela Cicolani •	*Direzione Insurance ANIA*
Antonio D'Urso	*Vicepresidente FIASO, Direttore Generale AO di Perugia*
Fabrizio d'Alba	*Presidente Federsanità, Direttore Generale AOU Policlinico Umberto I Roma*
Livio Tronconi	*Presidente Nazionale Sezione Ospedalità AIOP*

Interviene e Conclude

Angelo Tanese	*Direttore Generale Age.Na.S.*

Ore 18:30 • Chiusura lavori

9:00 - 13:00 | IL DIRETTORE SANITARIO NELLA SANITÀ CHE CAMBIA

Coordinano

Luigi Rossi	*Direttore Sanitario ASL Alessandria*
Assunta De Luca	*Direttore Sanitario ASL Viterbo*

Apertura
Presentazione Documento
Regia Strategica Governance dei dati innovazione coesione organizzativa

Presentano

Rosella Squicciarini	*Direttore Sanitario ASL BA*
Cinzia Gentile	*Direttore Sanitario Azienda USL Reggio Emilia*
Maria Bernadette Di Sciascio	*Direttore Sanitario AST Ascoli Piceno*
Raimondo Pinna	*Direttore Sanitario ASL 6 Medio Campidano Salluri, Cagliari*
Luca Burroni	*Direttore Sanitario ASL Cuneo2*
Domenico Montemurro	*Direttore Sanitario dell'Azienda Ospedaliera Santa Maria di Terni*

Intervengono

Fabrizio d'Alba	*Presidente Federsanità, Direttore Generale AOU Policlinico Umberto I Roma*
Nicola Pinelli	*Direttore Generale FIASO*

Survey Mentimer

A confronto con
Alessandro Amorosi, Angela Annecchiarico, Davide Archi, Maria Augurusa, Consuelo Basili, Roberto Bencivegna, Valentina Bettamio, Luca Burroni, Antonio Cajafa, Giuseppe Calamusa, Vito Campanile, Nicoletta Castelli, Giuseppe Catanoso, Maria Cedrola, Francesca Ciraolo, Giacomo Corsini, Franco Cortellessa, Maria Corvino, Luigi Cosentino, Anna Crisanti, Francesco D'Aloia, Assunta De Luca, Maria De Marco, Antonio Di Caprio, Giovanni Francesco Di Fede, Salvatore Di Gioia, Pasquale Di Girolamo Faraone, Lidia Di Stefano, Elisa Draghi, Giuliana Fabbri, Maria Lucia Furnari, Alessandra Grappiolo, Silvia Guarducci, Roberto Gusinu, Domenico Antonio Ientile, Barbara Innocenti, Giuseppe Lauria, Valentino Lembo, Andrea Magnacavallo, Alessandro Malingher, Sara Marchisio, Angela Maria Mastromatteo, Mara Masullo, Brunella Mazzei, Mario Massimo Mensorio, Maria Vittoria Montemurro, Giovanni Monza, Pamela Morelli, Maria Nacci, Alfredo Notargiacomo, Michele Orlando, Orlando Paciello, Giuseppe Paladino, Pino Pasqua, Domenico Perri, Chiara Radice, Lorenzo Roti, Simona Sancini, Mauro Sapienza, Stefano Schieppatti, Primo Sergianni, Denise Signorelli, Emanuele Tatò, Maria Rosaria Troisi, Emilia Anna Vozzella.

Conclusioni
Approvazione documento condiviso

Ore 13:00 • Chiusura lavori

14:00 - 18:00

SESSIONE ACCREDITATA
RES 5.2 crediti ECM

IL NUOVO RUOLO DEL RISK MANAGEMENT A DIECI ANNI DALLA LEGGE 24/2017: ESPERIENZE A CONFRONTO

In partnership con
Sub Area Rischio Clinico Commissione Salute della Conferenza delle Regioni e P.A.

Moderano

Ottavio Alessandro Nicastro	*Coordinatore Sub Area Rischio Clinico Commissione Salute*
Francesco Venneri	*Centro per la Gestione del Rischio Sanitario Regione Toscana*

Apertura

Maria Grazia Laganà	*Direzione Generale della programmazione e dell'edilizia sanitaria Ministero della Salute*
Paola Maria Placanica	*Dirigente Ufficio 3 - Definizione degli standard quali-quantitativi per la programmazione ospedaliera e il rischio clinico, Direzione generale della programmazione e dell'edilizia sanitaria Ministero della Salute*
Daniela Donetti	*Direttrice Generale Sanità e Welfare Regione Umbria*
	Fiaso
Gerardo Anastasio	*Componente Segreteria Nazionale Anaao Assomed*
Michele Tancredi Loiudice	*Responsabile UOS Rischio Clinico e Sicurezza delle Cure Age.Na.S.*
Antonio D'Urso	*Vicepresidente FIASO*
Paolo Cannas	*Direttore Generale ASL Sulcis Iglesiente*

Interventi su indirizzi ed esperienze delle Regioni e delle Province autonome

Giuseppe Bertozzi	*Regione Basilicata*
Patrizio Di Denia	*Regione Emilia-Romagna*
Alessandra De Palma	*Regione Emilia-Romagna*
Paola Colombo	*Regione Lombardia*
Roberta Pennazio	*Regione Liguria*
Horand Meier	*Provincia Autonoma di Bolzano*
Rita Pilloni	*Regione Sardegna*
Domenico Lagreca	*Regione Puglia*

Ore 18:00 • Chiusura lavori

9:00 - 11:30 | LA GENOMICA PREVENTIVA NEI NUOVI PERCORSI DI SCREEENING: *Evidenze cliniche Health Technology Assessment (HTA) e governance dei dati*

Coordinano
Stefano Moriconi — *Già Capo della Segreteria Tecnica del Ministro della salute e Direttore Ufficio Consiglio Superiore di Sanità*
Antonio Novelli — *Professore Associato di Genetica medica, Università Unicamillus, Roma Direttore UOC Laboratorio di Genetica Medica, IRCCS Ospedale pediatrico Bambino Gesù, Roma*

Introducono

Perché la genomica preventiva oggi: dallo screening fenotipico allo screening genomico
Stefano Moriconi — *Già Capo della Segreteria Tecnica del Ministro della salute e Direttore Ufficio Consiglio Superiore di Sanità*
Antonio Novelli — *Professore Associato di Genetica medica, Università Unicamillus, Roma - Direttore UOC Laboratorio di Genetica Medica, IRCCS Ospedale pediatrico Bambino Gesù, Roma*

I Sessione **Evidenze cliniche**
Intervengono

Lo screening genomico neonatale e pediatrico: evidenze dai programmi internazionali (BabySeq, Generation Study, GUARDIAN, Screen4Care). Criteri di actionability, scelta dei geni, valore predittivo positivo.
Antonio Novelli — *Professore Associato di Genetica medica, Università Unicamillus, Roma - Direttore UOC Laboratorio di Genetica Medica, IRCCS Ospedale pediatrico Bambino Gesù, Roma*
Stefano Moriconi — *Già Capo della Segreteria Tecnica del Ministro della salute e Direttore Ufficio Consiglio Superiore di Sanità*

Screening genomico nell'adulto e rischio poligenico:
condizioni Tier 1 (HBOC, Lynch, FH), cascade testing, ruolo e limiti dei PRS nella stratificazione del rischio
Davide Cacchiarelli — *Telethon Institute of Genetics and Medicine (Tigem); Ricercatore Principale del Laboratorio di Genomica Integrativa Professore Associato di Biologia Molecolare Dipartimento di Medicina Traslazionale, Università di Napoli "Federico II"*

Prospettiva clinica: un caso di presa in carico dopo screening (pediatra, cardiologo o oncologo).
Sebastiano Bianca — *Medico, specialista in Genetica Medica e Dottore di Ricerca in Malattie Genetiche dell'Età Evolutiva. Cofounder BGenetica, Responsabile percorsi Reproductive e Neurogenetic Care*

Discussione

II Sessione **Health Technology Assessment (HTA) e Governance dei Dati**
Intervengono

HTA della genomica preventiva: costo-efficacia, modelli di impatto sul budget, sostenibilità nel SSN, rapporto con i LEA
Davide Cacchiarelli — *Telethon Institute of Genetics and Medicine (Tigem); Ricercatore Principale del Laboratorio di Genomica Integrativa Professore Associato di Biologia Molecolare Dipartimento di Medicina Traslazionale, Università di Napoli "Federico II"*

Sequenziare per prevenire: le nuove piattaforme NGS al servizio dello screening
Roberto Miragliotta — *Business Development Manager, Elettrobiochimica*
Claudia Fini — *Field Application Specialist NGS Elettrobiochimica*

MPEG-G: uno standard ISO per archiviare, condividere e utilizzare i dati genomici
Antonio Aitoro — *CEO di GenomSys, azienda di software genomico per la trasformazione dei dati genomici utilizzati nella pratica clinica e nella ricerca - Genomica computazionale e medicina di precisione*

11:30 - 13:30 | RETI SANITARIE TRA GOVERNANCE E PRATICA CLINICA: *Modelli criticità e prospettive della rete ematologica*

Coordina
Ettore Attolini — *Commissione LEA Regione Puglia*
Apertura
Francesco De Nardo — *Centro di Ricerca di Economia e Management in Sanità Crems & Università Carlo Cattaneo LIUC*

Intervengono

Focus sul Mieloma Multiplo
Renato Zambello* — *Regione Veneto*

Esperienze regionali: esperienze concrete, criticità e soluzioni adottate
Pietro Buono — *Regione Campania*
Moira Pardo — *Regione Campania*
Alberto Bortolami — *Regione Emilia-Romagna*
Giuseppe Tarantini — *Regione Puglia*

Prospettiva MM: problemi prioritari, ostacoli allo sviluppo della rete, bisogni dei centri
Stefano Campo — *Regione Siciliana*
Matteo Claudio Da Vià* — *Regione Lombardia*
Paolo Parente* — *Regione Lazio*
Massimo D'Angelo — *Regione Piemonte*
Mauro Di Ianni — *Regione Abruzzo*

Conclude
Francesco De Nardo — *Centro Ricerca Economia e Management in Sanità Crems & Università Carlo Cattaneo*

Ore 13:30 • Chiusura lavori

26 NOVEMBRE *Sala* REDI

14:00 - 18:00

Evento Accreditato per gli Avvocati, si conseguono **N°3 crediti formativi**

SICUREZZA DELLE CURE E SICUREZZA DEL MANAGEMENT SANITARIO DI CONFRONTO CON I DIRETTORI AMMINISTRATIVI

Con il Patrocinio dell'Ordine degli Avvocati di Arezzo

Sessione formativa

Coordinano
Giuseppe Matozzo — *Direttore Amministrativo ATS Brianza*
Antonella Valeri — *Direttore Amministrativo ISPRO*

Apertura
Federico Gelli — *Presidente Onorario Fondazione Italia in Salute*

Intervengono

Dal rischio al danno: le responsabilità nella prevenzione del conflitto e nella gestione del contenzioso
Maurizio Hazan — *Studio Legale Associato THMR, Presidente Fondazione Italia in Salute*

Superare la frammentazione tra rischio clinico, organizzativo, legale e finanziario
Pasquale Giuseppe Macrì — *Direttore Dipartimento Medicina Legale e Tutela dei Diritti in Sanità Azienda USL Toscana sud est*

La nuova frontiera dei rischi tecnologici: cybersecurity, dati sanitari e intelligenza artificiale
Giuseppe Vaciago — *Avvocato Cassazionista esperto in Diritto Penale Societario e delle Nuove Tecnologie*

Il doppio binario: da facoltativo ad obbligatorio?
Andrea Baldanza — *Vice Procuratore Generale Corte dei Conti Lazio*

Le responsabilità dei dirigenti amministrativi alla luce delle recenti sentenze
Gaetano Viciconte — *Avvocato, Foro di Firenze*

Ore 16.30 - 18.00 Tavola Rotonda **Tra autoritenzione e copertura assicurativa: a che punto siamo e dove dovremmo essere**

Coordinano
Carmela Zito — *Direttore Amministrativo ASL Napoli 2 Nord*
Luca Petraglia — *Direttore Amministrativo Azienda USL Modena*

Partecipano
Flavio Civitelli — *Vicesegretario Nazionale Vicario Anaao Assomed*
Irene Ogliari — *Underwriting Director AmTrust Assicurazioni*
Angelo Coviello — *Amministratore Delegato IGB Brokers*
Antonio D'Urso — *Vicepresidente FIASO, Direttore Generale AO di Perugia Federsanità*
Alfredo Amato — *Consiglio Amministrazione Consulbrokers*
Marcella Abbate — *Direttore Amministrativo AORN Cardarelli, Napoli*
Alberto Mori — *Risk Manager Expèrtas*
Attilio Steffano — *Assimedici*

A confronto con
Elvira Amata, Massimo Armitari, Riccardo Baci, Gianluca Bagnoli, Federica Banorri, Michela Barbiero, Stefano Bergagna, Marco Biagini, Barbara Buono, Luciano Burraccione, Alessandro Campani, Carmela Cardella, Amalia Carrara, Monica Maria Castro, Vincenzo Centola, Massimo Cicero, Tamara Civello, Michele Colasanto, Angela Colicchio, Sergio Consagra, Flavia Dal Bosco, Roberto D'Angelo, Giuseppe di Bartolo, Emidio Di Virgilio, Luigi Faccincani, Carmelo Fabio Antonio Ferrara, Andrea Folino, Maria Elena Galbusera, Emanuela Girotti, Giampaolo Grippa, Luigi Guadagnino, Irene Leonelli, Francesco Luongo, Vincenzo Manzella, Giuseppe Matozzo, Antonio Mennitto, Daniela Mignone, Gabriele Morotti, Elisabetta Nigi, Alberto Pagliafora, Danilo Faro Palazzolo, Eufrasia Pesarini, Lorenzo Pescini, Alessandro Petillo, Luca Petraglia, Diego Poggio, Rachele Popolizio, Paolo Puorro, Francesca Rancitelli, Maria Rosaria Sigona, Riccardo Solmi, Silena Tadiotto, Elena Teresa Tropiano, Antonella Valeri, Genoveffa Vitale, Luigi Vittorini, Carmela Zito.

Ore 18:00 • Chiusura lavori

9:00 - 13:30

OSPEDALE VERDE
Sicuro efficiente tecnologico

Coordinano
Daniele Giorni — *Azienda USL Toscana Sud Est*
Luca Coletto — *Comitato Scientifico Forum Risk Management in Sanità*

Apertura
Gennaro Sosto — *Direttore Generale ASL Salerno*
Daniela Pedrini — *Presidente SIAIS - Società Italiana dell'Architettura e dell'Ingegneria per la Sanità*

Intervengono
Alessandro Di Bello — *Direttore Generale ASL BT Puglia*

Il valore dei dati: Sala operatoria intelligente e integrata
Diego Bertolino — *Tobin*
Claudia Saporito — *OperaMed*

Il rifiuto si tratta dove nasce. La sterilizzazione on site per una Sanità più sicura e sostenibile
Lorenzo Biddoccu — *Idealservice*

Sterilizzazione dei rifiuti per la prevenzione del rischio infettivo
Angelo Meloni — *Direttore Sanitario Fondazione Poliambulanza Brescia*
Denny Innamorati — *So.Ge.Si.*

Efficientamento dei processi di approvvigionamento, gestione, dispensazione dei farmaci e dispositivi medici
Marco Beoni — *Product Manager Farmadati Italia*

Il valore di un ecosistema integrato dei controlli in Sanità
Mirko Tosi — *Explicare Consulting*

Virtual Hospital
Nicola Lucio Liberato — *ASST Melegnano Martesana*
Michela Mancini — *ASST Melegnano Martesana*

Intervengono
Giovanni Emilio Giorgetta — *Collaboratore per i Progetti PNRR correlati all'attuazione del DM 77/2022 ASReM*
Simona Carbone — *Direttore Generale AOU Renato Dulbecco Catanzaro*

Tavola rotonda
Ore 11.45 - 13.30 **PPP quale futuro: visione giuridica ed economica a confronto**
Coordina ***Daniele Giorni*** — *Azienda USL Toscana Sud Est*

Apertura
Velia Maria Leone — *Avvocato Studio Leone Associati*
Veronica Vecchi — *Professor of Practice di Business Government Relations SDA Bocconi*

A confronto con
Claudia Romero — *Architetto - UCV. Politécnica Ingegneria e Architettura Health Planner*
David Romei — *Responsabile Affari Legali Business to Government Edison*
Stefano Maestrelli — *Energy Manager*
Francesco Saloi — *Esperto Contratti EPC*

Ore 13:30 • Chiusura lavori

14:00 - 18:00
SESSIONE ACCREDITATA
RES 4.0 crediti ECM

LA SOSTENIBILITÀ NEL SISTEMA SANITARIO NAZIONALE ATTRAVERSO LA RICERCA E L'INNOVAZIONE

Federsanità-ANCI Coordinamento Nazionale Forum delle Professioni Sanitarie

In partnership con CNAI Consociazione Nazionale delle Associazioni Infermieri/i

Coordina **Lucia Mitello** — *Coordinatrice Forum delle Professioni Sanitarie Federsanità, Direttrice Dipartimento Professioni Sanitarie A.O. San Camillo Forlanini di Roma*

Saluti

Partecipano

Lezione magistrale **La sostenibilità del sistema sanitario nelle policy internazionali**
Walter De Caro — *Presidente CNAI*

Quali sono i fattori che possono aumentare il rischio di aggressioni fisiche e verbali nei confronti degli operatori sanitari? Studio osservazionale trasversale condotto con il questionario "violenza nei luoghi di lavoro nel settore dei servizi sanitari" dell'OMS
Salvatore Fuina — *Dirigente delle Professioni Sanitarie, ASP Crotone*

Attivazione dell'Ambulatorio Infermieristico di Secondo Livello presso la Casa della Comunità Hub per la gestione avanzata dei pazienti complessi
Gabriele Caggianelli — *Dirigente Infermieristico Distretto 1 ASL Roma 1*

MIRABILIA, dalla frizione alla collaborazione: relazione di cura e trasformazione del conflitto nei contesti sanitari
Sara Sangermano — *Infermiera Azienda Ospedaliera San Camillo Forlanini Roma*

L'applicazione del partenariato pubblico-privato sociale per la gestione dei codici minori in Pronto Soccorso
Michela Tognetti — *Dirigente responsabile S.S. Project management di progetti complessi dell'Azienda Ospedaliera Metropolitana (AOM) di Genova*

L'Innovazione del Percorso Nascita in Lombardia: la Digitalizzazione del Ricovero Ostetrico come leva di integrazione, valore e appropriatezza
Viviana Lira — *Responsabile Area Dipartimentale Donna e materno-infantile, DAPSS - ASST Spedali Civili di Brescia*

Percorso di inserimento e integrazione del personale infermieristico internazionale in ASST dei Sette Laghi: un progetto pilota
Antonio Maria Giuseppe Staffa — *Direttore SC DAPSS Direzione Aziendale Professioni Sanitarie e Sociosanitarie ASST Sette Laghi*

Percorso di quality improvement organizzativo e assistenziale nel setting di Pronto Soccorso
Antonella Battistini — *AST Pesaro Urbino*

Museo Benessere: percorsi di cura attraverso l'arte e la cultura presso Poliambulatorio Oulx
Cristina De Stefani — *Infermiera, Asl Torino3*

Modello Organizzativo Itinerari Della Salute ASL BT
Domenico Spinazzola • — *Direttore DSS N. 4 ASLBT*

Dalla logistica 4.0 alla sostenibiltà del SSN: Ricerca-Innovazione e nuovi modelli organizzativi per l'ospedale del futuro
Zaccaria Trudu — *Coordinatore dei Blocchi Operatori e attività trapiantologica AO Brotzu*

Network di ricerca interaziendale attraverso un team building per l'innovazione in Sanità
Lorenzo Righi — *Azienda USL Toscana Sud Est*
Moris Rosati — *AOU Senese*

Spazi che curano: umanizzazione delle cure attraverso la riqualificazione ambientale della S.C. Pneumologia e UTIR di Perugia
Gabriella Carnio — *Responsabile Area Infermieristica ed Ostetrica S.I.T.R.O. AO di Perugia*

Monitoraggio non invasivo del trapianto d'organo mediante DNA libero circolante derivato dal donatore.
Claudia Corinaldesi — *Incarico di organizzazione AO S. Camillo Forlanini DIPRO*

L'impatto degli eventi avversi sul personale sanitario: epidemiologia e analisi dei risultati dell'indagine conoscitiva sul fenomeno della "seconda vittima" presso l'asst g. Pini-cto
Enrico Malinverno — *Coordinatore della UOS Qualità e Risk Management ASST Gaetano Pini – CTO, Milano*

Ore 18:00 • Chiusura lavori

24 NOVEMBRE | *Sala* PETRARCA

9:30 - 13:30

CHIRURGIA A CICLO BREVE PER UNA SOCIETÀ CHE VIVE PIÙ A LUNGO

SESSIONE ACCREDITATA
RES 4.0 crediti ECM

In partnership con SICADS Società Italiana di Chirurgia Ambulatoriale e Day Surgery

Coordinano
Antonio Biondi — *Presidente SICADS*
Nicola Cillara — *Dirigente Medico UO Chirurgia Generale SS. Trinità ASL Cagliari, Consigliere SICADS*

Lettura Magistrale

Trasformazione demografica e sua ripercussione sul percorso chirurgico
Gilberto Gentili — *Presidente Chronic-on*

Intervengono

Un nuovo algoritmo AI per lo screening dei bisogni assistenziali dei soggetti fragili
Gennaro Sosto — *Direttore Generale ASL Salerno*

Valutazione preoperatoria
Lorenzo Cavalleri — *Dirigente Responsabile Pre-ricovero, Day Surgery e Chirurgia breve E.O. Ospedali Galliera, Genova*

Gestione Clinica: Presa in carico multidisciplinare all'interno di un Day Service
Luca Seriau — *SOC Senologica ASUFC, Tesoriere SICADS*

Gestione amministrativa: quali setting abbiamo a disposizione?
Claudio Nazzaro — *Vicepresidente SICADS, Direttore Chirurgia e Degenza Breve AO S. Maria, Terni*

Gestione liste di attesa all'interno di un CPRC
Ileana Zordan — *Coordinatrice Dipartimento Area Chirurgica AO Santa Croce e Carle di Cuneo*

Gestione rischio clinico: consenso e risk management di sala operatoria
Francesco Venneri — *Clinical Risk Manager Centro GRC Regionale, Regione Toscana*

Gestione peri-operatoria: quali anestesie?
Roberta Monzani — *Responsabile Day Hospital Chirurgico Istituto Clinico Humanitas, Segretaria SIAARTI*

Il Patient Engagement: oltre il paziente
Nathalie Marie Choulet — *Organizzazione Day Hospital Specialistico AST Pesaro Urbino*

Apertura Tavola Rotonda — **Sinergia Ospedale - Territorio**
Pier Antonio Bacci — *Professore, Direttore Master Longevità Epigenetica, Terapie Rigenerative Università degli Studi Link*

Partecipano
Elena Bignami — *Presidente SIAARTI*
Vincenzo Bottino • — *Presidente ACOI*
Velia Bruno — *Direttore Centro Nazionale della Clinical Governance ed Eccellenza delle cure Istituto Superiore di Sanità*
Enrica Ricci — *Dirigente Direzione Regionale Salute e Welfare Regione Umbria*
Daniela Matarrese — *Direttore Generale AOU Careggi, Firenze*
Luca Cipriani — *Presidente SIGOT, Direttore UOC Geriatria ASL Roma 1*
Giuseppe Lauria — *Direttore Generale AO Santa Croce e Carle di Cuneo*
Marsilio Francucci — *Presidente Onorario SICADS*
Maria Grabriella Grassia — *Professore, Dipartimento di Scienze Sociali Statistica sociale Università degli Studi di Napoli Federico II*
Gennaro Aniello Nasti — *Direttore UOC Chirurgia Lagonegro AOR San Carlo, Segretario SICADS*
Vincenzo Vittorini — *Consigliere SICADS Responsabile UOS Chirurgia Generale ASL Pescara PO. SS. Trinità Popoli*
Sergio Giuseppe Intini — *Revisore dei Conti, Clinica Chirurgica Dipartimento di Medicina Università degli Studi di Udine SOC Clinica Chirurgica ASUFC Udine*

Take-Home message
Giorgio Giraudo — *Presidente Eletto SICADS e Vicepresidente HORMA*

Ore 13:30 • Chiusura lavori

14:30 - 18:30 | **HUMAN & ROBOT IN CHIRURGIA: COOPERAZIONE O COMPETIZIONE?**

SESSIONE ACCREDITATA RES 5.2 crediti ECM

In partnership con HORMA Health and Operating Room Management Association

Coordinano
Giorgio Giraudo — *Presidente Eletto SICADS e Vicepresidente HORMA*
Piergaspare Palumbo — *Presidente Onorario SICADS*

Lettura Magistrale
Chirurgia robotica nel SSN: cosa ci dice l'Health Technology Assessment
Marco Marchetti — *Direttore UOC HTA Age.Na.S.*
Alessandra Lo Scalzo — *Dirigente UOC HTA Age.Na.S.*

Intervengono
Evoluzione delle piattaforme di chirurgia robotica e nuovi scenari tecnologici
Simone Giacopuzzi — *Professore Ordinario Dipartimento scienze chirurgiche odontostomatologiche e materni infantili Università degli Studi di Verona*
Diffusione della chirurgia robotica ed evidenze disponibili: la prospettiva del clinico
Felice Borghi* — *Direttore Chirurgia Oncologica Istituto Nazionale Oncologico Candiolo*
Robot in chirurgia generale ed oncologica
Davide Cavaliere — *Direttore UOC Chirurgia Generale Azienda USL della Romagna, Presidio Ospedaliero di Faenza*
Robot in ginecologia
Andrea Puppo — *Direttore Dipartimento Ginecologia e Ostetricia AO Santa Croce e Carle, Cuneo*
Robot in urologia
Alessandro Crestani — *Direttore Urologia, Direttore Dipartimento Chirurgico ASUFC Udine*
Robot in ortopedia
Francesco Benazzo — *Direttore UO Ortopedia e Traumatologia Fondazione Poliambulanza, Brescia*
Centralizzazione, reti e volumi: quale modello organizzativo per la chirurgia robotica?
Giampaolo Sozio — *Responsabile UOS Day Surgery Poggibonsi, Siena*
Il robot nel blocco operatorio: organizzazione, sicurezza ed efficienza nell'utilizzo della piattaforma
Claudia Cariello — *Responsabile Operativo Centro Multidisciplinare Chirurgia Robotica AOU Pisana*
Formazione, simulazione e mantenimento delle competenze nella chirurgia robotica
Giuseppe Cavallaro — *Direttore UOC di Chirurgia Generale Ospedale ICOT di Latina*
Tracciabilità, consumi e costi della chirurgia robotica: quali informazioni servono per governare la tecnologia?
Claudia Fruttero — *Direttore SC Farmacia AO S. Croce e Carle, Cuneo*

Tavola rotonda **Dal valore alla sostenibilità: come garantire l'accesso alla chirurgia robotica?**

Partecipano
Maurizio Pocaforza — *Direzione Generale Cura della Persona, Salute e Welfare Regione Emilia-Romagna*
Vincenzo Bottino • — *Presidente ACOI*
Fabrizio Leigheb — *Segretario Scientifico Nazionale ANMDO, Risk Manager AOU "Maggiore della Carità" di Novara*
Giorgio Giulio Santonocito — *Direttore Generale AOU Policlinico "G. Rodolico - San Marco", Catania*
Franco Ripa — *Direttore Generale AO S. Croce e Carle, Cuneo*
Paola Bardasi — *Direttore Generale Azienda USL Piacenza*
Antonio Biondi — *Presidente SICADS*
Silvia Pagliantini — *Direttore U.O. Innovazione Sviluppo Responsabile Gestione Operativa Inpatient AOU Pisana*
Salvatore Massa — *Past President SICADS, Direttore UOC Day Surgery Polispecialistico e Chirurgia a Ricovero Breve AORN "Sant'Anna e San Sebastiano" Caserta*
Mariuccia Rizzuto — *Vicepresidente SICADS*

Ore 18:30 • Chiusura lavori

25 NOVEMBRE | *Sala* PETRARCA

9:00 - 13:00

L'INTELLIGENZA ARTIFICIALE NEL SSN: *Innovazione, etica e cura*

SESSIONE ACCREDITATA
RES 5.2 *crediti* ECM

In partnership con

I Sessione
Coordinano
Fernando Capuano *Presidente SIMEDET*
Maria Erminia Macera Mascitelli *Consigliere SIMEDET, Direttore Editoriale Italian Journal of Diagnostic and Therapeutic Medicine, componente Assemblea del Co.Ge.A.P.S.*
Pasquale Giuseppe Macrì *Direttore Dipartimento Medicina Legale e Tutela Diritti in Sanità Azienda USL Toscana Sud Est*

Introduce
Maria Gigliola Rosignoli *Direttore Sanitario ICS Maugeri*

Intervengono

Ruolo della gestione del Rischio clinico a supporto delle innovazioni tecnologiche in Sanità
Francesco Venneri *Clinical Risk Manager Centro GRC Regionale, Regione Toscana*

MIA la piattaforma di intelligenza artificiale a supporto dell'assistenza primaria
Beatrice Delfrate *Dirigente Informatico Age.Na.S.*

L'Alleanza Strategica tra Sanità Digitale e AI
Sergio Pillon ● *Vicepresidente AiSDeT*

L'AI integrata nei PDTA e nei Percorsi Clinici
David Giannandrea *UO Neurologia USL Umbria 1*

Ripensare l'immunologia con l'intelligenza artificiale nel paradigma One Health
Giuseppe Luzi *Professore Associato medicina interna "Sapienza" Università di Roma*

Digital pathology & AI in anatomia patologica: rischi e opportunità per i pazienti
Roberto Virgili *Coordinatore Tecnico Anatomia Patologia Fondazione Policlinico Universitario Campus Bio-Medico, Roma*

Medicina territoriale e AI: la prossimità digitale
Edoardo Trebbi *Dirigente Medico Direzione Generale PTV Roma*

HLM per Sanità in un contesto sovrano
Antonio Colangelo *GPI*

Utilizzo della AI nell'ambito regolatorio farmaceutico
Antonio Addis ● *Responsabile Unità epidemiologica del farmaco Regione Lazio*

II Sessione **L'APPLICAZIONE CLINICA E TERRITORIALE**
Coordinano
Alessia Cabrini *Presidente uscente ATS ANTeL*
Paolo Casalino *Dirigente delle Professioni sanitarie Area tecnica Diagnostica Assistenziale, PTV Roma*

Intervengono

AI per la ricerca e le terapie digitali
Eugenio Santoro *Istituto di Ricerche Farmacologiche Mario Negri IRCCS*

Etica,bias e il rischio di nuove disuguaglianze
Laila Perciballi *Avvocato Cassazionista, Garante dei diritti delle persone anziane*

Il fattore umano: formazione e nuove competenze
Maria Erminia Macera Mascitelli *Consigliere SIMEDET, Direttore Editoriale Italian, Journal of Diagnostic and Therapeutic Medicine, componente Assemblea del Co.Ge.A.P.S.*

Verso una nuova organizzazione del SSN "oltre i confini regionali: l'AI per una rete di cure integrata"
Manuel Monti *Direttore DEA USL Umbria 1, Vicepresidente Nazionale SIMEDET*

Governance del dato e gestione della privacy
Ciro Galiano *Avvocato Studio CGLAW*

La formazione delle professioni sanitarie nell'era digitale
Mara Fabrizio *Responsabile comunicazione, formazione e URP USL Umbria 1*

Responsabilità professionale e organizzativa
Alessandro Valerio *Avvocato Foro di Velletri, Docente alla Scuola Forense Ordine degli Avvocati Velletri, Roma*

III Sessione **TERRITORIO AI E IL TERRITORIO**
Coordinano
Roberto Virgili *Coordinatore Tecnico Anatomia Patologia Fondazione Policlinico Universitario Campus Bio-Medico, Roma*
Manuel Monti *Direttore DEA USL Umbria 1, Vicepresidente Nazionale SIMEDET*

Intervengono

Prossimità digitale: il futuro della presa in carico nel territorio
Simone Cappannelli *IFO USL Umbria 1 Specialista in management e risk management Referente Nazionale area infermieristica SIMEDET*

Nuovi modelli assistenziali territoriali
Tommasangelo Petitti *Professore Associato di Igiene, Facoltà Dipartimentale di Medicina chirurgia ed Odontoiatria, Direttore Sanitario Ospedale S. Giovanni Battista ACISMON*

La relazione di cura al tempo degli algoritmi
Aldo Di Fazio *Direttore UOC Medicina Legale AOR San Carlo Potenza*

AI: oltre l'algoritmo, dentro il percorso di cura
Roberta Ranzo *Business Leader Healtcare Informatics Philips Italia*

Chi forma chi? Paziente e AI come co-agenti della formazione sanitaria
Giuseppe Prencipe *Università di Pisa, Dipartimento di Informatica*

L'Intelligenza Artificiale al servizio della Patient Experience: come rendere l'accoglienza accessibile a tutti
Lorenzo Della Sciucca *Head of Product Management Maps Healthcare*

Modello organizzativo di governance gestione liste d'attesa ASL BT
Mara Masullo *Direttrice Sanitaria ASL Barletta Andria Trani*
Lucia Federica Carpagnano *Dirigente Medico Direzione Medica Presidio Sanitario, Responsabile Gestione Processi e Modelli Organizzativi ASL BT*

Ore 13:00 • Chiusura lavori

25 NOVEMBRE | *Sala* PETRARCA

14:00 - 18:00 | **MEDICINA DI LABORATORIO E MEDICINA PREDITTIVA:**
Dalla diagnosi precoce alla prossimità delle cure

SESSIONE ACCREDITATA
RES 4.0 *crediti* ECM

In partnership con ATS ANTEL

Coordina **Paolo Casalino** — *Direttore Area Tecnica Diagnostica Assistenziale AOU Policlinico Tor Vergata, Roma Presidente f.f. ATS ANTEL*

Fernando Capuano — *Presidente Simedet*
Marco Croce • — *Avvocato*

Saluti istituzionali
Alessia Cabrini — *Presidente uscente ATS ANTEL*

Lettura Magistrale
Dalla medicina reattiva alla medicina predittiva: opportunità e sfide per il sistema sanitario
Paolo Parente — *Vicepresidente SIMM*

Intervengono
Integrazione Ospedale/Territorio
Franco Cortellessa — *Direttore Sanitario ASL Roma 5*

PNRR e case di comunità: appropriatezza e sostenibilità
Gennaro Cerone — *Direttore Distretto di Palestrina ASL Roma 5*

Il valore della medicina di laboratorio come prevenzione
Antonio Antico — *Direttore Dipartimento di Medicina Specialistica Ospedale di Treviso*
Direttore UOC Laboratorio Analisi ULSS 2 Marca Trevigiana, Presidente SIPMeL

La prossimità delle cure: un nuovo modello di assistenza territoriale
Alessandro Sili — *Direttore Area delle Professioni Sanitarie e Sociali Fondazione AOU Policlinico Tor Vergata, Roma*

Microbiologia, One Health e prevenzione sul territorio
Stefano Palomba — *Commissario Straordinario dello IZTS Lazio e Toscana*

Genetica e genomica nella medicina predittiva
Antonio Novelli — *Direttore UOC Laboratorio di Genetica Medica Ospedale Pediatrico Bambino Gesù*

Nuove competenze dei laboratori e dei TSLB
Alessia Cabrini — *Presidente uscente ATS ANTEL*

Biomarcatori prognostici nella stratificazione del rischio del paziente critico
Massimo Pieri — *Professore Associato Biochimica Clinica UOC Medicina di Laboratorio AOU Policlinico Tor Vergata, Roma*

Dalla Cell Factory al paziente: governance e sicurezza delle terapie cellulari avanzate nei percorsi di cura
Gianmarco Muzi — *Laboratorio Cellule Staminali AO S. Maria, Terni*

Diagnostica rapida per la Sanità territoriale
Fabbio Marcuccilli — *Dirigente Biologo Fondazione AOU Policlinico Tor Vergata, Roma*

Case della Comunità e laboratori territoriali
Barbara Grandi — *Direttrice UO Professioni Tecnico Sanitarie Diagnostica di Laboratorio AOU Pisana*
Vincenzo Cinapri — *TSLB – Responsabile "Gestione Esami Decentrati (POCT) Aziendale" Azienda USL Toscana Nord ovest*

Telemedicina e integrazione dei dati / Qualità e sicurezza degli esami vicino al cittadino
Paolo Abundo — *Direttore ff UOSD Servizi Informativi AOU Policlinico Tor Vergata, Roma*

Innovazione tecnologica e AI
Roberto Virgili — *Coordinatore Tecnico Anatomia Patologica Fondazione Policlinico Universitario Campus Bio Medico, Roma, Membro Consiglio Direttivo SIMEDET*

Mauro Pedruzzi — *Assodiagnostici*

Conclude
Marco Croce • — *Avvocato*

Ore 18:00 • Chiusura lavori

26 NOVEMBRE | *Sala* PETRARCA

9:00 - 11:00 | L'INNOVAZIONE NELLA GESTIONE DELL'OBESITÀ

Coordinano **Alessia Scatena** — *Direttore UOC Diabetologia Azienda USL Toscana Sud Est, Presidente AMD Toscana*

Apertura **Andrea Costa** — *Esperto del Ministero della Salute per l'attuazione del PNRR*

Obesità: le strategie istituzionali
Alessio Nardini — *Direttore Generale Direzione Generale dei Corretti Stili di Vita e dei Rapporti con l'Ecosistema Ministero della Salute*

Linee guida per l'obesità adolescenziale
Istituto Superiore di Sanità, Presidente AME

I burden economico dell'obesità e delle complicanze correlate
Paolo Sciattella — *Università degli Studi di Roma Tor Vergata*

Il parere dei clinici
Silvio Buscemi • — *Presidente SIO*
Salvatore De Cosmo • — *Presidente AMD*

I programmi delle regioni per la gestione della legge sull'obesità

Verso il PDTA regionale
Graziano Di Cianni — *Coordinatore Gruppo di Lavoro PDTA Obesità Regione Toscana*

La delibera della Regione Puglia
Felice Antonio Spaccavento — *Presidente Commissione Assistenza sanitaria, Servizi sociali Regione Puglia*

La legge della Regione Lombardia
Giulio Gallera — *Assessore Regione Lombardia*

Il tavolo di lavoro sul PDTA

I programmi della Regione Veneto
Ilenia Mezzocolle — *PDTA Obesità per Regione Veneto*

Esperienze nella Regione Calabria
Giuseppe Fortugno — *ASP Reggio Calabria*

Il punto di vista dei pazienti
Iris Zani — *Presidente Federazione Italiana Associazione Pazienti Obesi e Associazione Amici Obesi Onlus*

Prevenzione ed il contrasto del sovrappeso e dell'obesità
Antonino De Lorenzo — *Università degli Studi di Roma Tor Vergata*

11:00 - 13:00 | DALLA VISIONE ALLA MESSA A TERRA: *Digitalizzazione e automazione del percorso del farmaco nel SSN*

Moderano **Eugenio Di Brino** — *Co-Founder & Partner di Altems Advisory, spin-off dell'Università Cattolica del Sacro Cuore*

Intervengono

Esperienze di digitalizzazione e automazione nella gestione dei farmaci stupefacenti
Marcello Pani — *Direttore UOC Farmacia ospedaliera, Fondazione Policlinico Universitario A. Gemelli IRCCS*
Vito Ladisa • — *Direttore della S.C. Farmacia Ospedaliera Fondazione IRCCS Istituto Nazionale Tumori, Milano*

DIGISANET- Presentazione del Framework Nazionale per la digitalizzazione e automazione del percorso del farmaco
Carlotta De Chiara — *Assegnista di ricerca, Facoltà di Economia, Università Cattolica del Sacro Cuore*

Prospettive a confronto:
Francesco Venneri — *Centro GRC Regione Toscana*
Silvia Adami • — *Direzione Farmaceutico, Protesica e Dispositivi medici, Regione Veneto*
Alice Borghini — *Responsabile UOSD Sanità Digitale e Telemedicina Age.Na.S.*
Andrea Brambilla • — *Ricercatore presso il Dipartimento di Architettura, Ingegneria delle Costruzioni e Ambiente Costruito, Politecnico di Milano*
Barbara Crivelli — *Direttrice UO Farmacia IRCCS Ospedale Galeazzi-Sant'Ambrogio, Milano*
Andrea Costa — *Esperto del Ministero della Salute per l'attuazione del PNRR*
Federica Margheri — *Executive Director, EHMA - European Health Management Association*
Maria Teresa Petrangolini • — *Direttore Patient Advocacy Lab ALTEMS, Università Cattolica del Sacro Cuore, Roma*
Rocco Signorile — *Ministero della Salute*
Carlo Bassanini — *Coopservice*

Ore 13:00 • Chiusura lavori

14:00 - 16:00 | INNOVAZIONE NEI MODELLI DI PRESA IN CARICO DEI PAZIENTI CON SINDROME CARDIO-NEFRO-METABOLICA: *A che punto siamo?*

Coordinano
Tommaso Russo — *Direttore Generale ASST Nord Milano*
Alberto Firenze — *Direttore Generale ASP Palermo*

Intervengono

Inquadramento clinico della sindrome CRM
Pasquale Perrone Filardi • — *Professore di malattie dell'apparato cardiovascolare Università degli Studi di Napoli Federico II*
Luca De Nicola — *Professore Ordinario di Nefrologia Università degli Studi della Campania Vanvitelli, Napoli Past President SIN - Società Italiana di Nefrologia*

Innovazione tecnologica nel percorso di cura del paziente cardiopatico
Umberto Benedetto — *Direttore UOC Cardiochirurgia ASL 2 Abruzzo, Lanciano Vasto Chieti*
Franco De Remigis — *Direttore UOC Cardiologia ASL Teramo*

Il fegato e la sindrome metabolica: call to action
Marco Rossi — *Direttore UOC Gastroenterologia Ospedale San Donato Arezzo Azienda USL Toscana Sud Est*

Integrazione tecnologica e PDTA complessi: ridefinire la presa in carico del paziente epatico fragile in lista trapianto
Giuseppe De Simone — *Direttore UOC Terapia Intensiva e Centro Trapianti AORN Cardarelli, Napoli*

Esperienze a confronto:
Tommaso Russo — *Direttore Generale ASST Nord Milano*
Gennaro Sosto — *Direttore Generale ASL Salerno*
Nicoletta Castelli — *Direttore Sanitartio ATS Bergamo*
Antonella Guida — *Direttore Sanitario Istituto Nazionale Tumori IRCCS Fondazione Pascale, Napoli*

16:00 - 18:00 | DIABETE: QUANTO L'INNOVAZIONE DELLA CURA MIGLIORA LA VITA

Coordina
Leonardo Bartoletti — *Giornalista Headline*

Comunicazione

Report su nuove tecnologie per il diabete ed equità di accesso
Antonino Cartabellotta — *Presidente e Direttore Scientifico Fondazione GIMBE*

Intervengono
Flavia Pricci — *Direttore Reparto Nuovi Biomarcatori ed Epidemiologia Clinica Istituto Superiore di Sanità*
Graziano Di Cianni — *Coordinatore Gruppo di Lavoro PDTA Obesità Regione Toscana*
Alessia Scatena — *Direttore UOC Diabetologia Azienda USL Toscana Sud Est, Presidente AMD Toscana*
Emilio Paolo Abbritti — *Dirigente Responsabile Servizio Programmazione Assistenza Territoriale e Integrazione sociosanitaria Regione Umbria*
Roberto Norgiolini — *Direttore UOC Aziendale Malattie del Metabolismo e Diabetologia USL Umbria 1*
Lina Delle Monache — *Presidente Federdiabete Lazio, Vicepresidente IBDO - Italian Barometer Diabetes Observatory*
Salvatore De Cosmo — *Presidente AMD*
Riccardo Bonadonna — *Università degli Studi di Verona*
Angela Deni — *Confindustria DM*

Interviene
Francesco Zaffini
Affari Sociali, Sanità, Lavoro pubblico e privato, Previdenza Sociale
Senato della Repubblica

Ore 18:00 • Chiusura lavori

27 NOVEMBRE | *Sala* PETRARCA

9:00 - 13:00 | **LA SANITÀ DEL FUTURO:**
Confronto tra Ingegneri Gestionali in Sanità

In partnership con IN.GE.SAN

Coordina ***Jacopo Guercini*** *Direttore Generale Fondazione Territori Sociali Altavaldelsa*

Saluti istituzionali
Carlotta Patrone *Presidente IN.GE.SAN.*

Apertura
Jacopo Guercini *Direttore Generale Fondazione Territori Sociali Altavaldelsaa*

Intervengono

Il command center olimpico: l'esperienza di Niguarda
Daniela Gattuso *ASST Grande Ospedale Metropolitano Niguarda*
Amedeo La Cava *ASST Grande Ospedale Metropolitano Niguarda*
Eleonora Bossi *ASST Grande Ospedale Metropolitano Niguarda*

Chirurgia robotica in urologia:
analisi costo-beneficio e misurazione del valore secondo il paradigma value-based health care (vbhc)
Marilena Corato *ASST Rhodense*
Virginia Varca *Direttore Dipartimento Area Chirurgica ASST Rhodense*

Mappatura del percorso del paziente in un centro oculistico
Carlo Giacò *ASST Garda*

Gestione Operativa e Controllo di Gestione: un'analisi congiunta sulla chirurgia robotica
Andrea Grioni *ASST di Mantova*
Elisabetta Frizzelli *ASST di Mantova*

Preparare prima, operare meglio:
un nuovo modello organizzativo per la gestione del rischio nel percorso preoperatorio
Anna Roberta Gagliardi *IRCCS Casa Sollievo della Sofferenza San Giovanni Rotondo*

Governo degli ospedali: dal 2023 a oggi
Nicola Rosso *AOM Azienda Ospedaliera Metropolitana Liguria - IRCCS Policlinico San Martino*

Fusioni di più ospedali: sfida o opportunità?
Monica Calamai ● *Direttore Generale AOM Azienda Ospedaliera Metropolitana Liguria IRCCS Policlinico San Martino*

Modello Data-Driven per l'ottimizzazione dell'offerta ambulatoriale
Claudio Solaro *EO Ospedali Galliera*

Il project management nell'attivazione delle Case di Comunità: esperienza, lezioni apprese e prospettive future
Maria Crema *Dirigente Azienda ULSS 2 Marca Trevigiana*
Maria Giulia De Diana *Dirigente Azienda ULSS 2 Marca Trevigiana*

Neo Hospital Digital Patient Journey: prime evidenze e prossime sfide
Michele Patella *Presidente Neosperience Health*

Confronto aperto: quali priorità per la Sanità del futuro?
Discussione con relatori e partecipanti

La strategia triennale del nuovo consiglio direttivo IN.GE.SAN.
Presentazione e confronto con il nuovo Consiglio Direttivo

Ore 13:00 • Chiusura lavori

14:00 - 18:00

Officina delle Idee

Coordina ***Salvatore Lenti*** *FADOI*
Lucia De Robertis *Consigliera Comunale di Arezzo*

SCANSIONA IL QR-CODE

Per consultare il programma dell'Officina delle Idee
Scansiona il QR Code

Ore 18:00 • Chiusura lavori

9:30 - 13:30

SESSIONE ACCREDITATA
RES 4.0 crediti ECM

LA GESTIONE INTEGRATA DELLA CRONICITÀ REUMATOLOGICA IN TOSCANA

Percorsi regionali, innovazione digitale e umanizzazione delle cure, per un accesso equo e sostenibile

In partnership con ANMAR Associazione Nazionale Malati Reumatici onlus — A.T.Ma.R odv

Coordinano
Enrico Desideri — *Esperto*
Sara Severoni — *Coordinatore Sanità Partecipata Regione Lazio per la Reumatologia*

Saluti istituzionali
Silvia Tonolo • — *Presidente ANMAR*

Percorsi integrali regionali: Piano della cronicità e malattie rare

Paola Grossi — *Presidente ATMAR Toscana*
Coordinatrice Gruppo di Lavoro sulle malattie reumatologiche in Toscana
Direttore UO Reumatologia AOU Pisana, Coordinatore Europeo ERN ReCONNET

Patrizia Comite — *Componente Giurista del Comitato Scientifico dell'Osservatorio CAPIRE di ANMAR*

Intervengono
Marco Bardelli — *Dirigente Medico UOC Reumatologia AOU Senese*
Giovanni Porciello — *Responsabile Rete Reumatologica Dipartimento di medicina interna*
Azienda USL Toscana Sud Est
Marta Mosca — *Professore Ordinario di Reumatologia Università di Pisa,*
Direttore UO Reumatologia AOU Pisana, Coordinatore Europeo ERN ReCONNET
Gianluigi Occhipinti — *Responsabile UOS Dipartimentale e allergologica Azienda USL Toscana Nord Ovest*

Innovazione, digitalizzazione e umanizzazione…quale sarà l'impatto dell'IA sull'integrazione delle cure

Simone Raccio — *Direttore Generale Unikey*
Andrea Vannucci — *Presidente Commissione Salute Consiglio Regionale della Toscana*
Serena Guiducci — *Direttore SODc Reumatologia AOU Careggi, Firenze*
Maria Giovanna D'Amato — *Responsabile UOSD Osservatorio PDTA e Reti Cliniche integrate e strutturate*
Azienda USL Toscana Sud Est

Toscana: tavolo regionale per le malattie reumatologiche

Andrea Anichini* — *Assessorato Sanità, Diritto alla Salute e Politiche Sociali Regione Toscana*

LA SFIDA DEI NUOVI MODELLI ASSISTENZIALI:
Integrazione e innovazione al fianco del paziente farmaci innovativi e percorsi socioassistenziali

Take-Home Messages
Barbara Innocenti — *Direttore Sanitario Azienda USL Toscana Sud Est*
Paola Grossi — *Presidente ATMAR Toscana*
Coordinatrice Gruppo di Lavoro sulle Malattie Reumatologiche in Toscana

Ore 13:30 • Chiusura lavori

14:30 - 15:45 | LA MEDICINA NARRATIVA

SESSIONE ACCREDITATA RES 4.0 crediti ECM

Coordinano
Francesco Venneri — *Clinical Risk Manager Centro GRC Regionale, Regione Toscana*
Antonio Davide Barretta — *Direttore Generale AOU Senese*

Apertura

Il percorso di cura raccontato da protagonisti
Tiziana Tartaglia — *Centro Regionale Rischio Clinico Regione Toscana*

Intervengono

La relazione di cura attraverso la narrazione
Pietro Mario Martellucci — *Professore Dipartimento Medicina molecolare e dello sviluppo Università degli Studi di Siena*

La narrazione come strumento di analisi del rischio
Francesco Venneri — *Clinical Risk Manager Centro GRC Regionale, Regione Toscana*

15:45 - 18:30 | UMANIZZAZIONE DELLE CURE

Coordinano
Antonio Davide Barretta — *Direttore Generale AOU Senese*
Paolo Bordon — *Direttore Generale Area Salute e Servizi Sociali Regione Liguria*

Apertura

Ricerca ed umanizzazione delle cure: evidenze scientifiche, modelli organizzativi e innovazioni per la salute
Andrea Piccioli — *Direttore Generale Istituto Superiore di Sanità*

Intervengono

Oltre le terapie oncologiche
Maria Letizia Casani — *Direttore Generale Azienda USL Toscana Nord Ovest*
Andrea Mambrini — *Direttore Oncologia Medica Azienda USL Toscana Nord Ovest*

Umanizzazione delle cure: dalla centralità della persona alla trasformazione organizzativa
Monica Calamai — *Direttore Generale AOM Azienda Ospedaliera Metropolitana Liguria IRCCS Policlinico San Martino*

Le ali di carta: medicina narrativa in pediatria
Paolo Petralia — *Direttore Generale AOUI Verona*
Giorgio Piacentini — *Direttore Pediatria AOUI Verona*

UmanoCentrismo e cura
Nicoletta Natalini — *Direttore Generale Azienda USL di Ferrara, Coordinatrice regionale FIASO Emilia-Romagna*
Luigi Grassi — *Responsabile Programma Psichiatria Azienda USL di Ferrara*

Umanizzazione delle cure in oncologia: integrare competenza clinica, comunicazione e presa in carico del paziente
Francesca Bruder — *Direttore Sanitario ASL Sulcis Iglesiente*

Umanizzazione del percorso sclerosi multipla
Antonio D'Amore — *Direttore Generale AORN Cardarelli, Napoli*

Percorsi di continuità terapeutica nella riabilitazione degli adolescenti con disturbo borderline di personalità
Laura Benedetto — *Direttrice Generale Divisione Riabilitazione e Psichiatria Gruppo KOS*
Adolfo Bandettini Di Poggio — *Direttore Area Psichiatria Gruppo KOS*

Umanizzazione delle cure: "La Carta di Udine"
Massimo Robiony — *Direttore Dipartimento Testa-Collo Neuroscienze ASUFC*
Professore Ordinario Dipartimento Medicina Università degli Studi di Udine

Umanizzazione delle cure: la centralità delle persone nelle Case della Comunità
Sara Carzaniga — *UOS Rischio clinico e Sicurezza delle cure Age.Na.S.*

Danza in corsia
Esibizione dal vivo del Balletto di Siena diretto dal Maestro ***Marco Batti***

Ore 18:30 • Chiusura lavori

9:00 - 13:00

DOPO IL PNRR: SANITÀ TERRITORIALE E PRESA IN CARICO IL MODELLO TOSCANO: DALL'INFRASTRUTTURA ALLA PRESA IN CARICO DELLA PERSONA

Coordinano
Dario Rosini *Direttore Generale Azienda USL Toscana Sud Est*
Giacomo Corsini *Direttore Sanitario Azienda USL Toscana Nord Ovest*

Ore 9.00 Saluti Istituzionali
Valerio Mari *Direttore Generale Azienda USL Toscana Centro*

Ore 9.30 - 9.50 Apertura
Dopo il PNRR: dove siamo e dove dobbiamo – vogliamo andare
Lorenzo Roti *Direttore Sanitario Azienda USL Toscana Centro*

Ore 9.50 - 10.35 II Sessione **Azienda USL Toscana Nord Ovest**
Modera ***Giacomo Corsini*** *Direttore Sanitario Azienda USL Toscana Nord Ovest*

Presentazione **"L'Ospedale di Comunità: attivazione, organizzazione e integrazione con la rete territoriale"**
Mario D'Amico *Direttore UOC Attività Sanitarie di Comunità Provincia Massa e Carrara*
Moira Borgioli
Chiara Francesconi *Dipartimento Professioni Infermieristiche e Ostetriche Azienda USL Toscana Nord Ovest*
Emilio Bertolini *Direttore Dipartimento Professioni Tecnico Sanitarie Riabilitazione e Prevenzione Azienda USL Toscana Nord Ovest*

Sondaggio **"Chi ha la responsabilità clinica e come si deve organizzare il lavoro di equipe?"**
Discussione

Ore 10.35 - 11.20 III Sessione **Azienda USL Toscana Sud Est**
Modera ***Barbara Innocenti*** *Direttore Sanitario Azienda USL Toscana Sud Est*

Presentazioni **"Il territorio prende in carico: Nuovi ruoli, relazioni e modelli organizzativi"**
Il ruolo Unico della medicina generale: attualità e prospettive
Roberto Nasorri *Direttore Dipartimento Medici di Medicina Generale Azienda USL Toscana Sud Est*
Evoluzione delle forme associative: l'esperienza dell'Azienda USL Toscana Sud Est
Barbara Rocchi *Direttore Dipartimento CTS Rete Territoriale*
Assistenza specialistica territoriale; il modello di presa in carico integrata nella rete dei servizi; gestione integrata dei pazienti complessi; opportunità e limiti attuali della telemedicina;
Ugo Limbruno *Direttore Dipartimento Cardio-toraco-neuro-diabetologico Azienda USL Toscana Sud Est*
Il ruolo dell'infermiere nel nuovo assetto dei servizi
Vianella Agostinelli *Direttore Dipartimento Infermieristico Ostetrico Azienda USL Toscana Sud Est*

Sondaggio **"Qual è il principale ostacolo all'integrazione tra MMG e specialista ed in generale tra i professionisti?"**
Discussione

Ore 11.20 - 12.05 IV Sessione **Azienda USL Toscana Centro**
Modera ***Lorenzo Roti*** *Direttore Sanitario Azienda USL Toscana Centro*

Presentazioni **La Casa della Comunità: dall'edificio al modello organizzativo.**
L'esperienza delle Piagge di Firenze
Daniele Mannelli *Direttore Dipartimento Rete Sanitaria Territoriale*
Lorenzo Baggiani *Direttore Area Governo Servizi territoriali, programmazione e percorsi specialistici integrati*
"GIROT e AIUTI: la cura a domicilio"
Enrico Benvenuti *Direttore Medicina Multidimensionale Azienda USL Toscana Centro*
Paolo Zoppi *Direttore Dipartimento Infermieristico Ostetrico Azienda USL Toscana Centro*

Sondaggio **"Qual è oggi il principale fattore che impedisce alla CdC di diventare realmente il luogo della presa in carico?"**
Discussione

Ore 12.15 - 12.45 Sondaggio finale **"Qual è la priorità assoluta per la Sanità territoriale toscana dopo il PNRR?"**

Ore 12.45 - 13.00 Tavola rotonda **"Dopo il PNRR: quale modello toscano per la Sanità territoriale?"**
Moderano ***Lorenzo Roti, Giacomo Corsini, Barbara Innocenti***

Partecipano
Valerio Mari *Direttore Generale Azienda USL Toscana Centro*
Dario Rosini *Direttore Generale Azienda USL Toscana Sud Est*
Sandra Gostinicchi *Responsabile Dipartimento Territoriale Azienda USL Toscana Nord Ovest*

Ore 13:00 • Chiusura lavori

14:00 - 18:00

DATI, PERCORSI ASSISTENZIALI E VALORE: LA SFIDA DELL'ICD -10- IM E CIPI PER IL SERVIZIO SANITARIO NAZIONALE

LiveAI TRANSLATION

SCANSIONA IL QR-CODE

CODICE SESSIONE HRMV-0126

Coordina

Maria Grazia Furnari — *Direttore Generale AOU Policlinico Giaccone, Palermo*

Giuseppe Spera — *Direttore Generale AOR San Carlo, Potenza*

Stato dell'arte del Progetto ministeriale "NSIS-CLASS": Verso i nuovi sistemi di classificazione ICD-10-IM e CIPI

Cristina Giordani — *Direttore Ufficio 9 - Classificazioni delle diagnosi, procedure e interventi e monitoraggio delle schede di dimissione ospedaliera, Direzione Generale della Programmazione e dell'Edilizia sanitaria Ministero della Salute*

Andrea Di Pilla — *Dirigente medico Ufficio 9 - Classificazioni delle diagnosi, procedure e interventi e monitoraggio delle schede di dimissione ospedaliera, Direzione Generale della Programmazione e dell'Edilizia sanitaria Ministero della Salute*

Il valore della ricerca per i nuovi sistemi di classificazione

Velia Bruno — *Direttore Centro Nazionale della Clinical Governance ed Eccellenza delle cure Istituto Superiore di Sanità*

Claudia Marchetta — *Primo Ricercatore del Centro Nazionale della Clinical Governance Istituto Superiore di Sanità*

Tavola rotonda

Daniela Matarrese — *Direttore Generale AOU Careggi, Firenze*

Alessandra Renna — *Regione Puglia*

Marco Villa — *Struttura Epidemiologia e Flussi - UO Polo Ospedaliero Direzione Generale Welfare Regione Lombardia*

Venerando Barbagallo — *Dirigente Area monitoraggio e modellistica e dell'offerta programmata Regione Emilia-Romagna*

Giuseppina Lanciotti — *Data Analytics - Specialista analisi dati ed elaborazione statistica, Area monitoraggio e modellistica e dell'offerta programmata Regione Emilia-Romagna*

Silvia D'Aguanno — *Responsabile Uosd Sio e Monitoraggio Appropriatezza Clinica AO San Camillo Forlanini, Roma*

Ore 16.00 - 18.00 **Prossimi passi**

L'introduzione dei DRG in Italia: motivazioni e sfide

Tommaso Langiano — *già Direttore sanitario IRCCS Bambino Gesù Roma; già Direttore Generale AOU Meyer IRCCS, Firenze*

Evoluzioni potenziali dei sistemi di classificazione e una prospettiva globale

Thilo Koepfer — *Director International Business Solventum*

Mappatura e sviluppo di nuovi indicatori in fase di valutazione

Michele Tancredi Loiudice — *Direttore UOC Ricerca, PNE Rapporti internazionali Age.Na.S.*

L'impatto dell'ICD-10-IM e CIPI sulla definizione dei percorsi di cura

Antonio de Belvis — *Professore Associato di Igiene generale e applicata Università Cattolica del Sacro Cuore, Milano*

ICD-10-IM e CIPI: prospettive evolutive tra equità e sostenibilità

Duilio Carusi — *Senior Executive Healthcare EY*

Concludono

Maria Grazia Furnari — *Direttore Generale AOU Policlinico Giaccone, Palermo*

Giuseppe Spera — *Direttore Generale AOR San Carlo, Potenza*

Ore 18:00 • Chiusura lavori

9:00 - 13:00

SESSIONE ACCREDITATA
RES 5.2 crediti ECM

CONVENTION CODICE ROSA TOSCANA - ROSE CODE NETWORK

Dall'intuizione al modello istituzionale. Diciotto anni di storia, innovazione e alleanze nazionali e internazionali. Dieci anni di Rete regionale. Insieme verso le sfide del futuro

In partnership con Codice Rosa
e applicazione delle Linee guida nazionali per le Aziende sanitarie e le Aziende ospedaliere in tema di soccorso e assistenza socio-sanitaria alle donne vittime di violenza

Coordina ***Chiara Brilli*** *Giornalista e divulgatrice scientifica*

Saluti istituzionali

Eugenio Giani *Presidente Regione Toscana*

Margherita Cassano *già Presidente della Corte Suprema di Cassazione Italiana*

"Video dell'intervento del Presidente della Repubblica Sergio Mattarella durante la Sua visita alla "Stanza Rosa" dell'Ospedale Misericordia di Grosseto del 17 settembre 2026"

Apertura

18 anni di storia, innovazione e alleanze nazionali e internazionali.10 anni di Rete regionale. Insieme verso le sfide del futuro

Monia Monni *Assessora Sanità Diritto alla Salute e Politiche Sociali Regione Toscana*

Vittoria Doretti *Responsabile Rete Regionale Codice Rosa Regione Toscana*

Intervengono

Nuove forme della Violenza e Dark Web

Angelo Bani • *Chairman Advisory Board Singapore University of Social Sciences (SUSS), Esperto in Intelligence e Sicurezza, già INTERPOL*

La salute finanziaria come prevenzione della violenza economica

Claudia Segre *Presidente e Fondatrice Global Thinking Foundation, Componente Comitato Tecnico-Scientifico Osservatorio Nazionale sulla violenza contro le donne*

Tavola Rotonda **Formazione, ricerca e innovazione: Costruire competenze, Rafforzare la rete**

Coordina ***Claudio Pagliara*** *Referente scientifico progetto Ipazia Ccm 2021, finanziato dal Ministero della Salute-Ccm (Centro Nazionale per la prevenzione e il controllo delle malattie) attraverso la formazione di operatrici e operatori di area sanitaria e socio-sanitaria. Ente capofila del progetto: Regione Toscana Azienda USL Toscana Sud Est*

Partecipano

Anna Colucci *Istituto Superiore di Sanità*
Ministero della Salute

Sonia Viale *INMP*

Chiara Marchetti *Azienda USL Toscana Sud Est*

Giussy Barbara *Fondazione IRCCS Ca' Granda Ospedale Maggiore Policlinico di Milano*

Fabiana Nascimben *ASFO Friuli Venezia Giulia*

Gioia Calagreti *USL Umbria 1*

Tavola Rotonda **La Rete Regionale Codice Rosa: dati, governance e alleanze per governare il cambiamento**

Coordina ***Cecilia Berni*** *Responsabile incarico E.Q. - Settore Assistenza ospedaliera, qualità e reti cliniche Regione Toscana*

Partecipano

Sabrina Lelli *Referente Regione Toscana*

Paola D'Onofrio *Referente Aziendale AOU Careggi, Firenze*

Stefania Losi *Referente Aziendale AOU Meyer IRCCS, Firenze*

Rosa Barone *Referente Azienda USL Toscana Centro*

Arianna Maggiali *Referente Aziendale Azienda USL Toscana Centro*

Rosa Maranto *Referente Aziendale Azienda USL Toscana Nord Ovest*

Federica Marchetti *Referente Aziendale AO Pisana*

Maura Lamarina *Referente Pronto Soccorso vittime violenza AOU Senese*

Stefania Nencioni *Referente Aziendale Azienda USL Toscana Sud Est*

Alessandra Pifferi *Referente Aziendale Azienda USL Toscana Sud Est*

Conclusioni

Codice Rosa 5.0 - nuova frontiera della Sanità pubblica dalla DE&I strategy alla Medicina territoriale

Monia Monni *Assessora Sanità Diritto alla Salute e Politiche Sociali Regione Toscana*

Marco Torre *Direttore Direzione Generale Sanità, Welfare e Coesione Sociale Regione Toscana*

Vittoria Doretti *Responsabile Rete Regionale Codice Rosa Regione Toscana*

Ore 13:00 • Chiusura lavori

14:00 - 18:00

SALUTE MENTALE - DISAGIO GIOVANILE DIPENDENZA E CONSULTORI

SESSIONE ACCREDITATA
RES 5.2 crediti ECM

LiveAI TRANSLATION
SCANSIONA IL QR-CODE
CODICE SESSIONE
SYGL-2278

Coordinano
Jacopo Massei — *Direttore Dipartimento Salute Mentale Azienda USL Toscana Nord Ovest*
Giuliana Galli — *Direttrice Dipartimento Salute Mentale Azienda USL Toscana Sud Est*

Introduce
Monica Marini — *Direttore Assistenza Sanitaria Territoriale Direzione Sanità, Welfare e Coesione Sociale Regione Toscana*

Lezioni Magistrali

Nuove prospettive e nuove sfide per la salute mentale di adolescenti e giovani: integrare l'identificazione precoce, trattamenti di precisione basati su evidenze scientifiche, risorse tecnologiche ed esperienza vissuta dei giovani utenti
Paolo Fusar-Poli • — *Professore di Psichiatria Preventiva Istituto di Psichiatria, Psicologia e Neuroscienze King's College London - Direttore Epic Lab*

L'esperienza di A.C.C.E.S.S. Open Minds. Risultati clinici, sociali ed economici di una trasformazione radicale dei servizi per il benessere e la salute mentale degli adolescenti e dei giovani in Canada
Jai Shah • — *Co-Direttore Programma di prevenzione e intervento precoce per la psicosi, Douglas Mental Health University Institute, Montréal*

Intervengono

La prevenzione ed il benessere giovanile nel Piano Nazionale Salute
Alberto Siracusano — *Presidente Consiglio Superiore di Sanità*
Cinzia Niolu — *Professore Ordinario di Psichiatria, Direttore UOC Psichiatria e Psicologia Clinica Policlinico Tor Vergata, Roma*

Le comunità di pratica e benessere degli studenti: segnali sentinella
Giuseppe Iorio — *Docente Coach professionista AICP*

Presentazione esperienze buone pratiche regionali: punti di supporto nei consultori giovani e nelle case di comunità
Chiara Voltolini — *Responsabile Rete Consultoriale e Ginecologia Ambulatoriale Azienda USL Toscana Sud Est*
Rosa Maranto — *Direttrice Consultorio Azienda USL Toscana Nord Ovest*
Arianna Maggiali — *Direttrice Consultorio Azienda USL Toscana Centro*

Tavola Rotonda — **Interventi tempestivi e integrati a sostegno del benessere giovanile**

Coordina
Monica Marini — *Direttore Assistenza Sanitaria Territoriale Direzione Sanità, Welfare e Coesione Sociale Regione Toscana*

Lezioni Magistrali

Intervento precoce nella psicosi e screening tempestivo per le cure preventive per i giovani a rischio
Paolo Fusar-Poli • — *Professore di Psichiatria Preventiva Istituto di Psichiatria, Psicologia e Neuroscienze King's College London - Direttore Epic Lab*

Access Open Mind: investimento dei servizi di salute mentale per i giovani
Jai Shah • — *Co-Direttore Programma di prevenzione e intervento precoce per la psicosi, Douglas Mental Health University Institute, Montréal*
Jacopo Massei — *Direttore Dipartimento Salute Mentale Azienda USL Toscana Nord Ovest*
Giuliana Galli — *Direttore Dipartimento Salute Mentale Azienda USL Toscana Sud Est*
Stefano Castagnoli — *Direttore Unità funzionale Complessa Salute Mentale Adulti Zone Sud Est E Mugello Azienda USL Toscana Centro*

Ore 18:00 • Chiusura lavori

9:00 - 13:00

ONE HEALTH E MODELLI INNOVATIVI DI SERVIZI SOCIOSANITARI NELLE AREE INTERNE

Coordina **Sirio Del Grande** *Direttore Ufficio Stampa Azienda USL Toscana Nord Ovest*

Apertura
Maria Letizia Casani *Direttrice Generale Azienda USL Toscana Nord Ovest*

Comunicazioni

Ore 9.00 - 9.30 **Innovazione e sostenibilità: opportunità e rischi organizzativi nella telemedicina e ruolo dell'AI**
Mariano Corso *Professore Responsabile Scientifico Osservatorio Sanità Digitale, Politecnico di Milano*

Ore 9.30 - 10.00 **One Health strumento di innovazione e sostenibilità nelle aree interne**
Caterina Rizzo *Professoressa Ordinario di Igiene e Medicina Preventiva Università di Pisa*

Ore 10.00 - 10.30 **L'analisi Geografica dell'assistenza Territoriale nelle Aree Interne**
Danilo Catania *Age.Na.S*

Ore 10.30 - 11.00 **Valle del Serchio: il valore della comunità come strumento di innovazione e sostenibilità**
Sabina Nuti *Professoressa Ordinaria di Economia e Gestione delle Imprese*
Scuola Superiore Sant'Anna, Pisa

Ore 11.00 - 11.30 **Isola d'Elba: La Sanità nel contesto insulare, innovazione tra sinergia e alta specializzazione**
Dalla sperimentazione nelle aree interne alla legge regionale per la prevenzione della morte improvvisa
Alberto Giannoni *Professore Scuola Superiore Sant'Anna*
Michele Emdin *Professore Fondazione Toscana Gabriele Monasterio*

Ore 11.30 - 12.00 **Lunigiana: integrazione interistituzionale per la gestione delle malattie rare nelle aree interne**
Servizi di Prossimità per lo sviluppo dell'assistenza domiciliare
Valentina Pinelli *UOC Pneumologia Nord Azienda USL Nord Ovest*
Gianluca Gigante *Poste Italiane - Servizi di prossimità per lo sviluppo dell'assistenza domiciliare*

Coordinano
Giacomo Corsini *Direttore Sanitario Azienda USL Toscana Nord Ovest*
Barbara Innocenti *Direttrice Sanitaria Azienda USL Toscana Sud Est*
Laura Guerrini *Direttrice Servizi Sociali Azienda USL Toscana Nord Ovest*

Partecipano
Lorenzo Roti *Direttore Sanitario Azienda USL Toscana Centro*
Gennaro Sosto *Direttore Generale ASL Salerno, Presidente Federsanità Campania*
Tiziano Nocentini *Sindaco di Portoferraio, Isola d'Elba*
Luca Marmo *Sindaco San Marcello Piteglio, Coordinatore Consulta Montagna ANCI Toscana*
Maria Lina Cosimi *Coordinatrice Comitato Aziendale di Partecipazione USL Toscana Nord Ovest*

Conclusioni

Dalla strategia all'azione – Verso il Position Paper dell'Azienda USL Toscana Nord Ovest
Maria Letizia Casani *Direttrice Generale Azienda USL Toscana Nord Ovest*

Ore 13:00 • Chiusura lavori

14:00 - 18:00

SESSIONE ACCREDITATA
RES 4.0 crediti ECM

DALLA FRAMMENTAZIONE ALL'INTEGRAZIONE TERRITORIALE: *Le competenze delle professioni sanitarie tecniche, della riabilitazione e della prevenzione per la sicurezza e la prossimità delle cure della fragilità*

In partnership con FNO TSRM e PSTRP

Il ruolo della Fno Tsrm e Pstrp nella Sanità territoriale del post-PNRR
Leonardo Capaccioli *Vicepresidente FNO TSRM - PSTRP*

Case della comunità: prevenzione e intercettazione precoce delle fragilità - Assistente sanitario
Aniello Buccino *Assistente sanitario delegato della Commissione di Albo Nazionale degli Assistenti sanitari*

Fragilità uditive e disturbi dell'equilibrio: prevenzione dell'isolamento e continuità dei percorsi territoriali - Tecnico audiometrista
Ivonne Gianfranceschi *Componente della Commissione di albo dei Tecnici audiometristi Ordine TSRM E PSTRP di Firenze - Arezzo - Prato - Pistoia - Lucca - Massa Carrara*

Fragilità nei giovani, psichiche e sociali: la continuità tra servizi e contesti di vita - *Tecnico della riabilitazione psichiatrica*
Lorenzo Conti *Vicepresidente Commissione di albo Ordine TSRM e PSTRP di Pisa - Livorno - Grosseto*

Fragilità visive, autonomia e sicurezza - *Ortottista*
Angelo Del Vicario *Componente della Commissione di Albo Nazionale degli Ortottisti*

La fragilità a domicilio:sostenere l'autonomia e garantire la sicurezza Terapista occupazionale
Francesca Mazzi *Componente della Commissione di Albo Nazionale dei Terapisti occupazionali*

L'assistenza nutrizionale nella prevenzione e trattamento della fragilità: un modello integrato per la salvaguardia della qualità di vita e il superamento delle disuguaglianze - *Dietista*
Rita Marianelli *Componente della Commissione di Albo Nazionale dei Dietisti*

Disturbi della comunicazione e della deglutizione: definizione del bisogno e continuità della cura della persona fragile"- *Logopedista*
Gianfranca Errica *Delegata della Cdan dei Logopedisti e Presidente della CdA dei Logopedisti Ordine TSRM-PSTRP Pisa - Livorno - Grosseto*

Salute orale e fragilità: prevenzione delle complicanze e accessibilità delle cure - *Igienista dentale*
Clelia Mazza *Componente della Commissione di Albo Nazionale degli Igienisti dentali*

Mobilità e prevenzione delle complicanze nei percorsi territoriali nelle persone fragili - *Podologo*
Linda Luppichini *Ordine TSRM e PSTRP di Firenze - Prato - Arezzo*

Integrazione tra servizi sanitari, famiglia, scuola e territorio nelle fragilità dell'età evolutiva - Terapista delle neuro e psicomotricità della età evolutiva
Giuseppe Tallerini *Componente della Commissione di Albo Nazionale dei Terapisti delle neuro e psicomotricità della età evolutiva*

Integrazione sociosanitaria, inclusione e progetto di vita - *Educatore professionale*
Maria Rita Venturini *Presidente della Commissione di Albo Nazionale degli Educatori professionali*

LA GESTIONE DEI FATTORI DI RISCHIO NEI LUOGHI DI CURA: *Percorsi diagnostici, continuità assistenziale, presa in carico territoriale e Sanità digitale*

Dalla diagnostica ospedaliera alla prossimità territoriale: il TSRM tra DM 77/2022, telemedicina e radiologia domiciliare
Vittorio Santarelli *Componente della Commissione d'Albo Nazionale dei TSRM*

Laboratorio come presidio della continuità diagnostica: dal rischio preanalitico, alla qualità del dato nei contesti ospedaliero e territoriale
Claudia Papi *Vicepresidente della Commissione di Albo Nazionale dei TSLB*

La gestione del rischio in neurofisiologia: il NIS/SACS come strumento di sicurezza, continuità diagnostica e integrazione ospedale-territorio
Gianluigi Fanaro *Componente della Commissione di Albo dei Tecnici di neurofisiopatologia Ordine TSRM e PSTRP di Firenze - Arezzo - Prato - Pistoia - Lucca - Massa Carrara*

Sicurezza nei percorsi cardiovascolari: competenze specialistiche, monitoraggio e continuità assistenziale
Daniele Belà *Componente Commissione d'Albo Nazionale TFCPC*

Dalla valutazione audioprotesica alla vita quotidiana: sicurezza del dispositivo, telefollow-up e presa in carico sul territorio
Luigi Infantino *Delegato della Commissione di Albo Nazionale dei Tecnici audioprotesisti Consigliere Ordine TSRM e PSTRP di Siena*

Il Tecnico ortopedico come attore del cambiamento: competenze e relazione nella prevenzione e nella cronicità del paziente diabetico
Claudio Marchese, Paolo Barbarancia *Componenti Commissione di Albo Nazionale deiTecnici ortopedici*

Sintesi e conclusioni

Ore 18:00 • Chiusura lavori

11:00 - 12:30

OMS: PRESENTAZIONE RAPPORTO EUROPEO SULLE DISUGUAGLIANZE IN SALUTE

LiveAI TRANSLATION

SCANSIONA IL QR-CODE

CODICE SESSIONE
PCJV-4080

Coordinano	***Luigi Bertinato***	*Senior Consultant OMS*
	Stefano Moriconi	*Docente Economia e Politiche sanitarie Dipartimento di Management, Finanza e Tecnologia Università LUM Giuseppe Degennaro*

Opening

Health equity as the foundation of a stronger, more resilient Europe
Natasha Azzopardi — *Muscat, Director, Division of Health Systems, WHO Regional Office for Europe (WHO/Europe)*

Turning demographic pressures into territorial resilience – Parliamentary leadership in tackling health and social fragility in ageing societies.
Senatore Francesco Zaffini — *Presidente X Commissione Permanente Affari Sociali, Sanità, Lavoro Pubblico e Privato, Previdenza Sociale Senato della Repubblica*

Changing lives across the life course: the evidence and the opportunity for action
Chris Brown — *Head, WHO European Office for Investment for Health and Development*

Changing lives – health equity for a strong Europe

Ireland	***Norma Foley***	*Minister for Children, Disability and Equality*
Kazakhstan	***Akmaral Alnazarova***	*Minister of Healthcare of the Republic of Kazakhstan*
Republic of Moldova	***Alexei Buzu***	*Secretary General of the Government of the Republic of Moldova*

Q&A: Open floor
Bhanu Bhatnagar — *Press & Media Relations Officer, WHO/Europe*

Closing: Closing remarks
Natasha Azzopardi — *Muscat, Director, Division of Health Systems, WHO Regional Office for Europe (WHO/Europe)*

Ore 12:30 • Chiusura lavori

14:30 - 18:30 | IL VALORE DELLA RICERCA CLINICA E ATTRAZIONE DEGLI INVESTIMENTI IN ITALIA

Coordinano
Mauro Racaniello — *Responsabile Ricerca e Studi Clinici Farmindustria*
Simona Carosati — *Direttrice Sanitaria AO Perugia*

Apertura
Guido Rasi — *Consulente esperto Ministro della Salute*

Intervengono
Giulio Pompilio — *Direttore Scientifico IRCCS Centro Cardiologico Monzino*
Antonio Uccelli • — *Rettore dell'Università degli Studi di Genova*
Luca Padua • — *Direttore Ufficio 3 Rete IRCCS e ricerca corrente Direzione Generale della Ricerca e dell'Innovazione in Sanità Ministero della Salute*

Ore 15.45 Tavola Rotonda **I Progetti delle regioni per attrarre la ricerca clinica**

Giovanna Scroccaro • — *Direttore Direzione Farmaceutico - Protesica - Dispositivi Medici - Area Sanità e Sociale Regione Veneto*
Emanuele Tinazzo • — *Direttore Servizio Assistenza Farmaceutica e Dispositivi Medici - Direzione Centrale Salute Friuli Venezia Giulia*
Elisa Nannicini — *Regione Toscana*
Giovanna Garinei — *Servizio Farmaceutica, protesica, dispositivi medici e coordinamento gare HTA Regione Umbria*

Implementazione sicura dell'AI nella ricerca clinica

Lory Saveria Crocè — *Professore Associato Dipartimento Universitario Clinico di Scienze Mediche, Chirurgiche e della Salute (DSM) Università degli Studi di Trieste*

Ore 17.00 **Ricerca, innovazione farmaceutica e appropriatezza delle cure**

Coordinano
Riccardo Francalanci — *Avvocato Foro Firenze*
Fabiola Del Santo — *Direttrice Area Dipartimentale Farmaceutica Area provinciale Aretina Azienda USL Toscana Sud Est*

Paolo Sciattella — *CEIS Università degli Studi di Roma Tor Vergata*
Enrico Rossi — *già Presidente Regione Toscana*
Giorgio Lorenzo Colombo — *CEFAT - Centro di Economia del Farmaco - Dipartimento di Scienze del Farmaco Università degli Studi di Pavia*
Piera Maiolino • — *Istituto Nazionale Tumori IRCCS Fondazione Pascale, Napoli*
Gianna Zamaro — *Comitato Scientifico Forum Risk Management in Sanità*

Ore 18:30 • Chiusura lavori

9:00 - 13:00

SESSIONE ACCREDITATA
RES 4.0 crediti ECM

INFERMIERI, LA PROFESSIONE CAMBIA

Presentazione del 2° Rapporto FNOPI-S.ANNA sulle professioni infermieristiche

In partnership con FNOPI

Coordina **Raffaella Di Claudio** *Ufficio Stampa FNOPI*

Introduce
Barbara Mangiacavalli *Presidente FNOPI*

Relaziona
Lorenzo Taddeucci *Presidente OPI Livorno - Scuola Superiore Sant'Anna di Pisa*
Angela Durante *Centro Interdisciplinare di Health Science Scuola Superiore Sant'Anna di Pisa*

Discussant
Antonino Trimarchi *Presidente CARD*

Ore 11.00 - 13.00 Tavola rotonda **Professioni sanitarie: Carenza o cattivo utilizzo del personale?**

Coordina **Domenico Mantoan** *Presidente Comitato Scientifico Forum Risk Management in Sanità*

Apertura
Lorena Martini *Direttore UOC Formazione ECM Age.Na.s.*

Partecipano
Fulvio Moirano *Senior Advisor RSM Italy*
Gerardo Anastasio *Componente Segreteria Nazionale Anaao Assomed*
Nicola Draoli *FNOPI*
Antonio Magi • *Segretario Nazionale SUMAI*
Leonardo Capaccioli *Vicepresidente FNO TSRM-PSTRP*
Guido Santini *Segretario Regionale FIMMG Toscana*

Ore 13:00 • Chiusura lavori

14:00 - 16:15 | AGGIORNAMENTO DELLE POLITICHE DI SCREENING DELLA TUBERCOLOSI E VALUTAZIONE DELL'IMPATTO NELLA SANITÀ PENITENZIARIA

Coordina **Daniel Della Seta** *Giornalista Scientifico e Conduttore Radiotelevisivo*

Presentano
Francesco Bencivenga *Responsabile UO 01 prevenzione ed igiene sanitaria Regione Campania*
Nehludoff Albano *Dirigente Servizio Promozione della salute e sicurezza nei luoghi di lavoro Regione Puglia*

Intervengono
Antonio Maria Pagano *Presidente Nazionale SIMSPe*
Daniela Maria Cirillo *WHO Collaborating Centre for Integrated Laboratory Strengthening on Tuberculosis and Other Emerging Infections, Emerging Bacterial Pathogens – Divisione di Immunologia, Trapianti e Malattie Infettive Ospedale San Raffaele Milano – AMCLI*
Marina Tadolini *Presidente Stop TB Italia, Professore Associato Malattie Infettive Università di Bologna*
Giancarlo Giaccone *Direttore Marketing Diasorin*
Vittorio Lodi *Responsabile Sorveglianza Sanitaria IRCCS AOU di Bologna*

16:15 - 18:00 | RISCHIO INFETTIVO E IGIENE STABILE: *Acquisti consapevoli nella sanificazione ospedaliera*

Coordina **Francesco Venneri** *Clinical Risk Manager Centro GRC Regionale, Regione Toscana*

Intervengono
Elisabetta Caselli *Professore Associato Dipartimento di Scienze dell'Ambiente e della Prevenzione Univeristà degli Studi di Ferrara*
Cinzia Lilliu *Centrali di acquisto Regione Sardegna*
ESTAR Toscana
Marco Pantera *Direttore Centrale Acquisti ARIA Lombardia*
Francesca Ciraolo *Direttrice Sanitaria ISPRO*
Natascha Pascale *Dirigente Medico Legale IRCCS - CROB Rionero in Vulture Regione Basilicata*
Luca Bosi *Vicepresidente COPMA*
Simona Patera *Responsabile Struttura Procedure Servizi in ambito DPCM ARIA Lombardia*

IA per la prevenzione delle infezioni
Francesco De Caro *Professore Associato di Igiene Università degli Studi di Salerno*

Ore 18:00 • Chiusura lavori

9:00 - 13:00 | STATI GENERALI DELLE RETI ONCOLOGICHE

In partnership con age.na.s. AGENZIA NAZIONALE PER I SERVIZI SANITARI REGIONALI FONDAZIONE PERIPLO

Apertura
Gianni Amunni *Presidente Nazionale Associazione Periplo*
Manuela Tamburo De Bella *Responsabile UOS Reti Cliniche Ospedaliere e DM70/15 Age.Na.S.*
Simona Dei *Direttore Generale ISPRO*

L'evoluzione delle Reti Oncologiche

Coordinano
Claudio Lazzari *Direttore Sanitario Azienda USL Modena*
Gianni Amunni *Presidente Nazionale Associazione Periplo*

Intervengono

Diagnostica precoce: evoluzione dell'anatomia patologica
Angelo Dei Tos *Professore Anatomia Patologica Università degli Studi di Padova*

Innovazione
Giovanna Scroccaro • *Direttore Direzione Farmaceutico - Protesica - Dispositivi Medici Area Sanità e Sociale Regione Veneto*

Accreditamento
Massimo Aglietta • *Coordinatore Rete Oncologica Piemonte e Valle d'Aosta*

Digitalizzazione
Americo Cicchetti *Professore Ordinario di Organizzazione Aziendale, Università Cattolica del Sacro Cuore, Milano*

Piattaforme di Rete
Sandro Pignata • *Direttore SC Oncologia Medica Uro-Ginecologica Istituto Nazionale Tumori IRCCS Fondazione Pascale, Napoli*

Ricerca di Rete
Pierfranco Conte *Direttore Scientifico IRCCS San Camillo, Venezia – Presidente Fondazione Periplo*

Monitoraggio e Modelli di Governance
Manuela Tamburo De Bella *Responsabile UOS Reti Cliniche Ospedaliere e DM70/15 Age.Na.S.*
Gianni Amunni *Presidente Nazionale Associazione Periplo*

Integrazione Ospedale -Territorio
Paolo Pronzato *IRCCS Ospedale Policlinico San Martino di Genova*

Appropriatezza e Accessibilità ai farmaci oncologici di ultima generazione
Gianluca Masi *Direttore del Dipartimento Aziendale di Oncologia AOU Pisana, Presidente Fondazione Arco*

Tavola rotonda **Il valore delle Reti**
Coordinano
Vincenzo Adamo *Coordinatore Rete Oncologica Siciliana AO Papardo Messina*
Luca Coletto *Comitato Scientifico Forum Risk Management in Sanità*

Intervengono
Giovanni Gerardo Cardellino *Direttore SC Coordinamento della Rete Oncologica Regionale FVG*
Nicola Cillara *Coordinatore Rete Chirurgica Regione Sardegna*

Tecniche innovative di Chirurgia Oncologica e rete Regionale in costruzione
Fabio Vistoli *Professore Ordinario Chirurgia Oncologica Università degli Studi dell'Aquila*

Integrazione con la Rete Nazionale Tumore Rari
Franca Fagioli • *Responsabile rete oncologia e oncoematologia pediatrica Piemonte e Valle D'Aosta*
Paolo Giovanni Casali *Direttore Unità di oncologia medica 2 Fondazione IRCCS Istituto Nazionale tumori Milano*

Associazionismo e Volontariato
Paola Varese *Presidente Favo*
Simona Saraceno *Presidente Comitato ANDOS - Associazione Nazionale Donne Operate al Seno, Roma*
Laura Diaco *Consigliere FIAGOP*

Conclude
Angelo Tanese *Direttore Generale Age.Na.S.*

Ore 13:00 • Chiusura lavori

14:00 - 18:00

SESSIONE ACCREDITATA
RES 4.0 crediti ECM

AI NEL MANAGEMENT DEL TUMORE POLMONARE NON A PICCOLE CELLULE

Direttori Scientifici:
Carlo Milandri, Raffaele Scala, Ilaria Pastina, Angelo Martignetti

Saluti istituzionali
Dario Rosini *Direttore Generale Azienda USL Toscana Sud Est*

I Sessione **Ruolo dell'AI nella fase di diagnosi**
Coordinano
Luca Franci *Direttore UOC Radiologia Ospedale Misericordia di Grosseto Azienda USL Toscana Sud Est*
Alessandro Pancrazzi *Direttore UOS Patologia Clinica Molecolare e Dirigente Biologo Ospedale San Donato Azienda USL Toscana Sud Est*

Lettura
Stili di vita e diagnosi precoce
Katia Ferrari *Responsabile Unità Gestione Multidisciplinare Neoplasie del Torace AOU Careggi, Firenze*

Intervengono
Machine learning, deep learning e AI: le basi della svolta per la radiodiagnostica
Roberto Vespignani *Istituto Romagnolo per lo Studio dei Tumori "Dino Amadori"*
AI e Radiomica in Medicina Nucleare
Giovanni Paganelli *Già Professore Ordinario Università degli Studi di Ferrara*
Monica Celli *SS Medicina Nucleare Istituto Romagnolo per lo Studio dei Tumori*
Broncoscopia con sistemi di guida e robotica
Piero Candoli • *Direttore UOC Pneumologia Interventistica, IRCCS AOU Policlinico S. Orsola Malpighi Azienda USL di Bologna*
Diagnosi anatomo-patologica e molecolare nell'era dell'AI: che cosa cambia?
Cristiana Bellan *Professore Associato Dipartimento di Biotecnologie Mediche Università degli Studi di Siena*

Discussant
Duccio Venezia *Direttore UOC Radiologia Ospedale San Donato Arezzo, Azienda USL Toscana Sud Est*

II Sessione **AI nella ricerca e applicazione dei trattamenti**
Coordinano
Piero Paladini *Direttore UOC Chirurgia Toracica e Trapianto di Polmone AOU Senese*
Francesca Rossi *Direttore UOC Radioterapia Ospedale Misericordia di Grosseto, Azienda USL Toscana Sud Est*

Lettura
NSCLC: evoluzione dello scenario clinico e nuovi paradigmi di gestione
Sabrina Giusti *UOC Oncologia Ospedale San Donato Arezzo, Azienda USL Toscana Sud Est*

Intervengono
AI e Chirurgia
Luca Luzzi *Responsabile Trapianto di Polmone AOU Senese*
AI e Radioterapia
Simona Borghesi *Direttore UOC Radioterapia Ospedale San Donato Arezzo, Azienda USL Toscana Sud Est*
AI e Oncologia Medica
Marianna Turrini *UOSD Oncologia Ospedale S.M. alla Gruccia Valdarno aretino, Azienda USL Toscana Sud Est*

Discussant
Michele Maio *Direttore Dipartimento di Oncologia AOU Senese*

III Sessione Tavola Rotonda **AI a supporto della pianificazione personalizzata del trattamento e della gestione di sintomi, complicanze e tossicità: parere degli esperti**
Coordinano
Andrea Carnevali *Direttore UOC Anatomia patologica Ospedale San Donato Arezzo, Azienda USL Toscana Sud Est*
Roberto Petrioli *Responsabile ff Oncologia medica AOU Senese*

Lettura
Qualità di Vita e AI nel management del percorso multidisciplinare: quali scenari?
Giulia Bianchini *UOC Oncologia Medica Ospedale di Grosseto Azienda USL Toscana Sud Est*

Intervengono i coordinatori dei GOM del Polmone AVSE
Tommaso Ligabue *UOC Chirurgia Toracica AOU Senese*
Raffaele Scala *Presidente AIPO, Direttore UOC Pneumologia e UTIP Azienda USL Toscana Sud Est*
Paolo Petreni *UOC Oncologia Ospedale Alta Val d'Elsa Poggibonsi, Azienda USL Toscana Sud Est*
Francesco Di Clemente *Direttore UOSD Oncologia Medica Ospedale di Nottola, Azienda USL Toscana Sud Est*

Ore 18:00 • Chiusura lavori

9:00 - 11:30

IL CONSIGLIO SUPERIORE DI SANITÀ:
Organismo dinamico e moderno per una Sanità in evoluzione

Coordina *Dott.ssa* ***Daniela Rodorigo*** *Segretario Generale del Consiglio Superiore di Sanità, Direttore Generale D.G. Vigilanza Enti e Organi Collegiali, Ministero della Salute*

Apertura
Prof. ***Orazio Schillaci*** • *Ministro della Salute*

Introduzione
Prof. ***Alberto Siracusano*** *Presidente Consiglio Superiore di Sanità*

Hot points

One Health - One Mental Health
Prof. ***Antonio Giordano*** *Vicepresidente Sezione IV Consiglio Superiore di Sanità*
Prof. ***Alberto Siracusano*** *Presidente Consiglio Superiore di Sanità*

Obesità e metainfiammazione: ambiente, stile di vita, benessere soggettivo, attività fisica, terapia
Prof. ***Antonio Gasbarrini*** *Vicepresidente Sezione I Consiglio Superiore di Sanità*
Prof. ***Alberto Mantovani*** *Vicepresidente Consiglio Superiore di Sanità*

Le cure palliative nella prospettiva della Sanità pubblica: il ruolo dell'educazione e della partecipazione delle comunità
Prof.ssa ***Maria Grazia De Marinis*** *Presidente Sezione II Consiglio Superiore di Sanità*

Transplant oncology
Prof. ***Sergio Alfieri*** *Componente Sezione II Consiglio Superiore di Sanità*

Il ruolo delle evidenze in una Sanità in evoluzione
Prof.ssa ***Anna Odone*** *Presidente Sezione III Consiglio Superiore di Sanità*

AI in drug discovery: a che punto siamo e dove stiamo andando
Prof. ***Giuseppe Remuzzi*** *Presidente Sezione V Consiglio Superiore di Sanità*

Polifarmacia e sicurezza delle cure: dalla riconciliazione terapeutica alla personalizzazione dei trattamenti
Prof. ***Paolo Marchetti*** *Vicepresidente Presidente Sezione V Consiglio Superiore di Sanità*

Conclusioni
Prof. ***Alberto Siracusano*** *Presidente Consiglio Superiore di Sanità*

Ore 11:30 • Chiusura lavori

14:00 - 18:00

OSS 2030
NUOVI SCENARI PER LA PROFESSIONE

In partnership con

Coordina ***Loredana Peretto*** *Segreteria MIGEP*

Intervengono

Prospettive del SSN
Francesco Saverio Proia • *Comitato Scientifico Forum Risk Management in Sanità*

La voce degli Stati Generali OSS: orientamenti emersi dalla piattaforma
Gennaro Sorrentino *Referente Stati Generali OSS*

Assicurazione e responsabilità professionale: rischi e tutele per OSS e Assistente Infermiere
Diego Ferraro *Avvocato in Diritto Sanitario ed Assicurativo*

Essere OSS oggi: la professione vista da chi la vive ogni giorno
Giulia Digrazia *Operatore Socio-Sanitario, Delegata SHC*

Dentro l'assistenza quotidiana: esperienza, relazione e valore dell'OSS
Giuseppina Capobianco *Operatore Socio-Sanitario, Delegata SHC*

Mansioni, tutele e diritti dell'OSS nel rapporto di lavoro
Pietro Troianiello *Avvocato, Esperto di diritto del lavoro*

Contrattazione e inquadramento dell'OSS: valorizzare competenze, ruolo e professionalità
Gianluca Farruggio *Segretario Nazionale e Regionale SHC Lombardia*

Politica socio-sanitaria e sanitaria: dalla rappresentanza alle scelte istituzionali
Antonio Squarcella • *Segretario Generale SHC*

Oltre la divisa: il peso invisibile dell'assistenza e il valore umano dell'OSS
Maria Martini *OSS Regione Puglia*

Le case di comunità e il futuro dell'assistenza territoriale: nuovi modelli organizzativi e ruolo dell'OSS
Domenico Antonelli *Direttore Distretto Socio Sanitario Margherita di Savoia ASL BT*

Dall'associazionismo al riconoscimento: il percorso dell'OSS verso una piena identità professionale
Angelo Minghetti *Federazione MIGEP*

La dimensione giuridica dell'assistenza sociosanitaria: principi, garanzie e prospettive future
Aurora Corradi *Avvocato*

Partecipa
On. Ilenia Malavasi •

Partecipa
Sen. Barbara Guidolin •

Ore 18:00 • Chiusura lavori

9:30 - 13:30 | PREVENZIONE E SORVEGLIANZA DELLE MALATTIE INFETTIVE

Coordinano
Giorgio Tulli — *Comitato Scientifico Forum Risk Management in Sanità*
Enrico Tagliaferri — *Malattie Infettive Livorno, Azienda USL Toscana Nord Ovest*

Lezione Magistrale

La prevenzione come pilastro del controllo delle malattie infettive: strategie per l'equità, la sorveglianza e l'integrazione One Health
Caterina Rizzo — *Professore Ordinario Igiene e Medicina Preventiva Università di Pisa*

Prevenzione e sorveglianza delle malattie a casa, nelle Case della Comunità, nelle RSA
Elisabetta Alti — *Direttrice Dipartimento Medicina Generale Azienda USL Toscana Centro*

Beyond Water: ripensare l'igiene del paziente. Prevenzione del rischio infettivo
Daniela Accorgi — *Infermiera Specialista nel Rischio Infettivo Incarico professionale "Infezioni Correlate all'Assistenza" – DAIO Azienda USL Toscana Centro*

La cute fragile tra microbiota, detersione e sicurezza: verso un nuovo standard assistenziale
Alessandra Vernacchia — *Infermiera Forense legale specializzata in Wound Care*

Robot UV-C:la prevenzione delle infezioni con i robot
Fabio Massimo Marchetti — *CEO Robotics Facility*

Prevenzione e controllo delle infezioni ed antibioticoresistenza
Federica D'Agostino — *Direttore UOC Epidemiologia, Qualità, Performance e Flussi Informativi AORN Sant'Anna e San Sebastiano di Caserta*

Ore 11.00 - 13.30

Tavola rotonda — **IGIENE DELLA PERSONA: UN GESTO SEMPLICE, UNA SCELTA COMPLESSA**
Tra rischio infettivo, qualità dei prodotti e sostenibilità

Coordina
Daniela Accorgi — *Infermiera Specialista nel Rischio Infettivo Incarico professionale "Infezioni Correlate all'Assistenza" – DAIO Azienda USL Toscana Centro*

Partecipano
Sara Sandroni — *Responsabile Rete lesioni cutanee Azienda USL Toscana Sud Est*
Mariantonietta Pompeo — *Responsabile Aziendale "Integrazione Professionale Ospedale Territorio e ADI" ASL Lanciano Vasto Chieti*
Guglielmo Arzilli — *MD Università di Pisa, ARS Toscana*
Nicola Petragnani — *Farmacista ospedaliero ASL 2 Abruzzo*
Chiara Peduto — *Referente Area Critica TI del Trauma ECMO regionale AOU Careggi, Firenze*
Ludovica Chiaretti — *Infermiera Specialista nel Rischio Infettivo, Esperta di Assistenza Domiciliare Integrata ASL 2 Abruzzo*
Alessandra Vernacchia — *Infermiera Forense legale specializzata in Wound Care*

Ore 13:30 • Chiusura lavori

14:30 - 18:30

STATO DELL'ARTE DELLE RETI TEMPO-DIPENDENTI MODELLI ORGANIZZATIVI: ITALIA VS EUROPA

LiveAI TRANSLATION

SCANSIONA IL QR-CODE

CODICE SESSIONE JRET-6893

In partnership con age.na.s. AGENZIA NAZIONALE PER I SERVIZI SANITARI REGIONALI

Coordinano
Alessandra Sabini — *Direttore UOC Cardiologia Arezzo - Bibbiena - Sansepolcro Azienda USL Toscana Sud Est*
Maurizio Migliari — *Direttore SC SOREU Direttore Dipartimento Sanitario AREU Lombardia*

Apertura
Manuela Tamburo De Bella — *Responsabile UOS Reti Cliniche Ospedaliere e DM70/15 Age.Na.S.*
Massimo Lombardo ● — *Direttore Generale AREU Lombardia*
Maurizio Migliari — *Direttore SC SOREU Direttore Dipartimento Sanitario AREU Lombardia*

I Sessione **L'evoluzione delle reti tempo – dipendenti: nuovi indicatori e criticità dei modelli italiani**

Modello Lombardia rete ictus
Marco Longoni — *Direttore Neurologia Vascolare d'Urgenza e Stroke Unit ASST GOM Niguarda*

Modello Area Territoriale per la Rete SCA
Francesco Versaci ● — *Direttore UOC Cardiologia e UTIC Emodinamica Ospedale Latina*

Digitalizzazione Ruolo del telestroke
Romina Cazzaro — *Direttore Programmazione Sanitaria, Regione Veneto*

Rete Trauma nuovi indicatori
Stefano Domenico Cicala — *OSD Flussi statistica Age.Na.S.*
Lorenzo Saya — *UOSD Flussi statistica Age.Na.S.*

II Sessione **Italia vs Europa**

Moderano
Francesca Romana Pezzella — *Direttore UOC Neurologia Latina; Chair Action Plan for Stroke Unit in Europe*
Michela Maielli — *Responsabile Settore "Assistenza Ospedaliera, Qualità e Reti Cliniche" Direzione Sanità, Welfare e Coesione Sociale Regione Toscana*

Verso un futuro sostenibile: Reti tempo dipendenti per Ictus cerebrale innovazioni, prospettive di ricerca tra Italia ed Europa
Francesca Romana Pezzella — *Direttore UOC Neurologia Latina; Chair Action Plan for Stroke Unit in Europe*

Evoluzione delle reti per il trattamento dell'infarto miocardico acuto: verso il modello europeo
Giuseppe Musumeci ● — *Direttore della SC Cardiologia Ospedale Mauriziano di Torino*

Innovazione tecnologica e modelli organizzativi nella rete ICTUS: evidenze europee
Giacomo Longo — *Siemens Healthineers*

Mobile stroke unit
Silke Walter ● — *Germany*

III Sessione **Il Post - Acuto**

Modera
Alessandro Amorosi — *Direttore Sanitario ASST Papa Giovanni XIII, Bergamo*

Riabilitazione e nuovi indicatori del post acuto
Manuela Tamburo De Bella — *Responsabile UOS Reti Cliniche Ospedaliere e DM70/15 Age.Na.S.*

La vita dopo l'Ictus
Giacomo Falzi ● — *Presidente A.L.I.Ce. Lombardia Odv*

Convivere con la cronicità
Francesco Conforti — *Delegato locale SIMG Empoli*

Teleriabilitazione: il digitale a supporto del percorso riabilitativo post ictus
Barbara Meda — *Ab Medica*

Conclude
Manuela Tamburo De Bella — *Responsabile UOS Reti Cliniche Ospedaliere e DM70/15 Age.Na.S.*

Ore 18:30 • Chiusura lavori

9:00 - 13:00

PERSONE E COMUNITÀ
Dalla cura dei territori alla nuova idea di sostenibilità

In partnership con CONFEDERAZIONE FEDER SANITÀ ANCI regionali

Coordinano
Giovanni Guizzetti *Direttore Socio Sanitario ASST Ovest Milanese*
Dario Rosini *Direttore Generale Azienda USL Toscana Sud Est*

Tavola rotonda **Persone e comunità: costruire insieme la Sanità del futuro**

Progetto call to action Federsanità "Gestione Integrata del paziente con multimorbilità: il modello ospedale territorio tra acuzie, cronicità e continuità assistenziale
Fabrizio d'Alba *Presidente Federsanità, Direttore Generale AOU Policlinico Umberto I Roma*
Progetto call to action Federsanità "La fragilità entra in rete
Laura Carla Bergamin *Direttore dei Distretti Castanese e Legnanese ASST Ovest Milanese*
Progetto call to action Federsanità HIRPO: accessibilità e comunicazione digitale
Maria Concetta Conte *Direttore Generale ASL Avellino*
Francesco Enrichens *Age.Na.S.*
Barbara Mangiacavalli *Presidente FNOPI*

Focus: Comuni e salute: la sostenibilità passa dai territori
Presentazione del Rapporto IFEL-Federsanità "Salute e territorio 2027"

Introduce
Pierciro Galeone *Direttore IFEL*

Presentano
Giorgia Marinuzzi *Curatrice del Rapporto Responsabile Area Studi e Statistiche Territoriali IFEL*
Rosanna Di Natale *Curatrice del Rapporto Coordinatore scientifico Federsanità*

Conclusioni
Fabrizio d'Alba *Presidente Federsanità, Direttore Generale AOU Policlinico Umberto I Roma*

Insediamento del Coordinamento degli Enti Locali di Federsanità
Presiede
Anna Maria Celesti *Coordinatrice Nazionale EE.LL. Federsanità*

Consegna ufficiale certificazioni ACS Italia Lean Healthcare secondo il modello Federsanità Toyota

Massimo Dutto
Direttore Generale ACS Italia e Responsabile Business Unit Sanità e Salute CSQA

Ore 13:00 • Chiusura lavori

14:00 - 16:30 | AIFA E REGIONI
Confronto sulle politiche farmaceutiche e la sostenibilità

In partnership con AIFA AGENZIA ITALIANA DEL FARMACO

Coordina **Giovanni Pavesi** *Direttore Amministrativo AIFA*

Apertura
Pierluigi Russo *Direttore Tecnico-Scientifico AIFA*

Presentazione risultato della survey
Claudia Bernardini *Dirigente Ufficio Governance della spesa farmaceutica AIFA*

Tavola rotonda **Round di interventi dei rappresentanti delle Regioni**

Giovanna Scroccaro • *Regione Veneto*
Elisa Sangiorgi *Regione Emilia-Romagna*
Barbara Rebesco *Regione Liguria*
Fiorella Digiuseppe *Regione Basilicata*
Chiara Rossi • *Regione Marche*
Silvia Velo *Regione Toscana*
Vito Montanaro *Regione Puglia*
Ugo Trama *Regione Campania*

Interviene
Walter Marrocco *Segretario Scientifico FIMMG e membro CSE AIFA*

Conclude
Pierluigi Russo *Direttore Tecnico-Scientifico AIFA*

16:30 - 18:00 | DOLORE CRONICO NON ONCOLOGICO: DALLA NORMA ALL'ATTUAZIONE
Priorità per una rete equa, accessibile e sostenibile

Coordina **Michele Salerno** *Coordinatore del Gruppo di Lavoro Dolore Confindustria DM*

Introduce
Paola Pirotta *Presidente Assobiomedicali*

Intervengono
Francesca Mariani *Componente GdL Dolore*
Elena Giovanna Bignami • *SIAARTI*
Wiliam Raffaeli • *Consigliere - Past President FederDolore - SICD - Società Italiana dei Clinici del Dolore*
Massimo Antonio Innamorato • *INS Italia - International Neuromodulation Society - Italian Chapter*
Giuliano Lo Bianco • *WIP Italia - World Institute of Pain - Italia Section*

Conclude
Michele Salerno *Coordinatore del Gruppo di Lavoro Dolore Confindustria DM*

Ore 18:00 • Chiusura lavori

9:00 - 13:00 | L'APPROPRIATEZZA DIPENDE DAL GENERE

SESSIONE ACCREDITATA
RES 5.2 crediti ECM

Coordinano
Mojgan Azadegan — *Responsabile del Centro Regionale Salute e Medicina di Genere*
Monica Bettoni — *Comitato Scientifico Forum Risk Management in Sanità*

Saluti istituzionali
Roberta Casini — *Consiglio Regionale della Toscana*

Introduce
Monica Bettoni — *Comitato Scientifico Forum Risk Management in Sanità*

Intervengono

Il genere elemento essenziale per l'appropriatezza terapeutica
Flavia Franconi • — *Coordinatore del Laboratorio Nazionale di Medicina di Genere e Farmacologia di Genere INBB, Sassari*

Il genere nella terapia della obesità
Giancarlo Tonolo • — *Direttore Diabetologia ASL Gallura*

Il genere nelle malattie cardiovascolari per l'appropriatezza
Alessandra Sabini — *Direttore UOC Cardiologia Arezzo - Bibbiena - Sansepolcro Azienda USL Toscana Sud Est*

Quei sintomi silenziosi che orientano verso l'appropriatezza di genere
Marilena Gubbiotti — *Presidente sezione di Arezzo AIDM*

Il ruolo delle agenzie sanitarie nello sviluppo dell'appropriatezza
Fabrizio Gemmi — *Coordinatore Osservatorio Qualità ed Equità ARS Toscana*

L'appropriatezza terapeutica nel dolore cronico
Roberta Agabio — *Università degli Studi di Cagliari*

L'appropriatezza terapeutica di genere in oncologia
Rossana Berardi • — *Presidente AIOM*

La formazione indispensabile per giungere all'appropriatezza
Tiziana Bellini • — *Fondatrice Centro Strategico Universitario di studi sulla medicina di genere, Università degli Studi di Ferrara*

I professionisti sanitari e la sfida del genere
Chiara Rivetti — *Segretaria Amministrativa Nazionale Anaao Assomed*

L'appropriatezza terapeutica nell'infertilità
Valeria Dubini — *Presidente Associazione Ginecologi Italiani Territoriali, Infertilità e appropriatezza*

I criteri di appropriatezza per il congelamento dei gameti alla luce della nuova legge regionale sul "Social freezing"
Andrea Vannucci — *Presidente Commissione Sanità Regione Toscana*

Senza appropriatezza non vi è sostenibilità
Loredano Giorni — *Componente tavolo di coordinamento AIFA-REGIONI*

Ore 13:00 • Chiusura lavori

14:00 - 18:00 | LA SOSTENIBILITÀ DEL SISTEMA PLASMA E PLASMADERIVATI

SESSIONE ACCREDITATA
RES 4.0 crediti ECM

In partnership con CENTRO NAZIONALE SANGUE Istituto Superiore di Sanità | CRS Centro Regionale Sangue Toscana

Coordina **Simona Carli** *Direttore Centro Regionale Sangue Regione Toscana*

Apertura
Simona Carli *Direttore Centro Regionale Sangue Regione Toscana*
Luciana Teofili *Direttrice Centro Nazionale Sangue*

Intervengono

Come aumentare la disponibilità di una materia prima così preziosa?
Giovanni Musso • *Coordinatore CIVIS e Presidente Nazionale FIDAS*
Gianluca Ubezio *Consigliere Nazionale SIMTI- Società Italiana di Medicina Trasfusionale e Immunoematologia*
Vanessa Agostini *SIdEM*

Sostenere il processo produttivo: un unicum nel settore farmaceutico?
Francesco Carugi *Presidente Gruppo Emoderivati Farmindustria*
Paolo Sciattella *EEHTA-CEIS Facoltà di Economia Università degli Studi di Roma Tor Vergata*
Claudia Russo Caia *Market Access Head Italia & Grecia Takeda*

Come garantire un uso consapevole di una risorsa preziosa
Francesco Attanasio *Dirigente Assistenza Farmaceutica e Dispositivi Regione Toscana*
Stefania Vaglio *già Professore Associato Sapienza Università di Roma*
Chiara Azzari *AOU Meyer IRCCS, Firenze*

Come comunicare e valorizzare un tema così importante per la salute pubblica?
Filippo Cristoferi *External Affairs AIP APS*
Luca Toschi *Direttore Centro Ricerche "scientia Atque usus" per la Comunicazione Generativa ETS Università degli Studi di Firenze*

Conclusioni
Mauro Dionisio *Direttore Ufficio 4 Sangue e Trapianti Ministero della Salute*
Marco Torre *Direttore Direzione Generale Sanità, Welfare e Coesione Sociale Regione Toscana*

Ore 18:00 • Chiusura lavori

9:00 - 11:00 | LA GESTIONE E PRESA IN CARICO MULTIDISCIPLINARE E INNOVAZIONE: *L'esempio della malattia oculare tiroidea*

Coordina **Mariangela Prada** *Market and Patient Access Expert*

Intervengono

La malattia oculare tiroidea (TED) e nuovi paradigmi nella gestione dei pazienti
Salvatore Monti *Direttore UOSD Endocrinologia e Diabetologia AOU Sant'Andrea, Roma*

Impatto organizzativo associato al percorso di cura dei pazienti con TED moderata-severa
Federico Lega *Professore Politica e Management Sanitario Università degli Studi Milano*

L'impatto socio-sanitario ed economico della TED
Paolo Sciattella *EEHTA – CEIS Facoltà di Economia Università degli Studi di Roma Tor Vergata*

Tavola rotonda **La gestione multidisciplinare e identificazione dei modelli di presa in carico per la TED**

Partecipano

Salvatore Monti *Direttore UOSD Endocrinologia e Diabetologia AOU Sant'Andrea di Roma*
Federico Lega *Professore Politica e Management Sanitario Università degli Studi Milano*
Paolo Sciattella *EEHTA – CEIS Facoltà di Economia Università degli Studi di Roma Tor Vergata*
Francesco Saverio Mennini *Capo Dipartimento della Programmazione, dei Dispositivi Medici, del Farmaco e delle Politiche in favore del SSN Ministero della Salute*
Francesca Futura Bernardi ● *Responsabile Politiche Farmaco Regione Campania*
Francesco Quaranta Leoni *Presidente AIMO ETS*

Conclude

Mariangela Prada *Market and Patient Access Expert*

11:00 - 13:00 | LA SFIDA DELLA SANITÀ DIGITALE NEI PERCORSI CLINICI DELLA RETINOPATIA DIABETICA

In partnership con AIMO GOAL

Coordinano **Danilo Renato Mazzacane** *Segretario GOAL e Referente AIMO Lombardia*
Andrea Romani *Direttore UO Oculistica Azienda USL Toscana Sud Est, Referente AIMO Toscana*
Gianluca Martone *Direttore ff UOC Oculistica Arezzo Azienda USL Toscana Sud Est*

Saluti Istituzionali

Alessandra Balestrazzi ● *Presidente AIMO*
Elisabetta Mengoni ● *Presidente GOAL*

Intervengono

Le linee guida italiane sullo screening fotografico della retinopatia diabetica
Gianni Virgili *Professore Ordinario Malattie apparato visivo Università degli Studi di Firenze*

Lo screening digitale della retinopatia diabetica nelle diabetologie dell'ASL di Livorno
Francesca Pancani *Specialista in Diabetologia e Malattie Metaboliche Azienda USL Toscana Nord Ovest*

La proposta di reading centre regionale per la refertazione dello screening della retinopatia diabetica in Piemonte
Alberto Piatti *Referente AFT Specialistica Distretti Moncalieri – Nichelino ASL TO5*

Ruolo dell'intelligenza artificiale nello screening della retinopatia diabetica
Francesco Romeo *Dirigente Diabetologia territoriale ASL TO5*

L'importanza della digitalizzazione dei percorsi clinici dedicati alle complicanze del diabete: dalla cartella clinica digitale alle infrastrutture di rete regionali.
Pasquale Liguori *Commercial Enablement Manager Meteda*

La digitalizzazione delle Case di Comunità: Come implementare lo screening della retinopatia diabetica sul Territorio
Marco Pagani *Sales Manager FE-Group*

L'importanza di una prioritizzazione HTA dei dispositivi utilizzati nello screening della retinopatia diabetica
Francesco Berti *Global Prooduct Manger Fundus Imaging Device iCare*

La valutazione HTA delle tecnologie sanitarie utilizzate nei percorsi clinici sanitari
Giovanna Perino *Dirigente Area Salute e Sviluppo del Sistema Sanitario Ires Piemonte*
Stefania Bellelli *Ricercatrice Area Salute e Sviluppo del Sistema Sanitario Ires Piemonte*

Il pensiero della Associazione Pazienti Comitato Macula
Massimo Ligustro ● *Fondatore e Presidente del Comitato Macula*

Ore 13:00 • Chiusura lavori

14:00 - 18:00 | IL CENSIMENTO DELLA PNEUMOLOGIA E LE RETI TERRITORIALI

Coordina **Francesco Enrichens** *Age.Na.S.*

Intervengono

Razionale del modello in rete nel management sanitario moderno
Alessio Mattei *Coordinatore Dipartimento Rapporti Istituzionali e le Politiche Sanitarie AIPO - ITS / ETS*

Reti cliniche regionali: equità e omogeneità delle cure
Roberto Sabato • *Coordinatore dei Rapporti con le Sezioni Regionali AIPO - ITS / ETS*

Il sistema delle UTIP come rete tempo dipendente
Raffaele Scala *Presidente AIPO - ITS / ETS - Direttore UOC Pneumologia e UTIP Azienda USL Toscana Sud Est*

Applicazione della rete in interventistica pneumologica
Valentina Pinelli *Segretario AIPO - ITS / ETS*

Reti territoriali e integrazione ospedale-territorio
Roberto Trevisan *Coordinatore della scuola di Formazione Permanente in Pneumologia AIPO - ITS / ETS*

Ricerca clinica e utilità del lavoro in rete in pneumologia
Mauro Maniscalco • *Direttore Scientifico del Centro Studi AIPO - ITS / ETS*

Hub and spoke per ambulatori pneumologici di II livello
Claudio Micheletto • *Direttore UOC Pneumologia AOUI di Verona - Past President AIPO - ITS / ETS*

Efficienza in rete dei progetti clinico-educazionali
Paola Faverio • *Coordinatore dei Gruppi di Studio AIPO - ITS / ETS*

La rete pneumologica come volano per la editoria
Stefano Baglioni *Direttore Editoriale AIPO - ITS / ETS*

Progetto RIPOSA e unmet needs nel PNS
Giuseppe Insalaco • *Primo Ricercatore "Tecnologie Innovative per lo Studio dei Disturbi Respiratori nel Sonno" Istituto di Farmacologia Traslazionale - Consiglio Nazionale delle Ricerche*

Il censimento nazionale, Metodologia di ricerca
Carlo Zerbino • *Direttore Generale AIPO - ITS / ETS*

Tavola rotonda **Le esperienze della rete pneumologica nella toscana nord ovest**

Partecipano

Valentina Pinelli *Direttivo AIPO - ITS / ETS*
Filomena Marrelli *Presidente Toscana AIPO - ITS / ETS*
Manuela Latorre *Azienda USL Toscana Nord Ovest*
Maria Stella Adami *Capo Dipartimento Mmedicina Generale Azienda USL Toscana Nord Ovest*
Francesca Vivaldi *Direttore UOC Governo Appropriatezza Prescrittiva Farmaceutica Dipartimento del Farmaco Azienda USL Toscana Nord Ovest*
Giacomo Corsini *Direttore Sanitario Azienda USL Toscana Nord Ovest*

Ore 18:00 • Chiusura lavori

IL FORUM IN UN TAP

¥**Digital Badge** per accedere al Forum
¥**Survey Age.Na.S.** da compilare in pochi click
¥**Live AI Translation** delle sessioni
¥**Programma** del Forum sempre aggiornato

Scarica l'app
FORUM RISK

Available on the App Store
GET IT ON Google Play

14:30 - 16:30 | LA RIABILITAZIONE OSPEDALIERA SI CONFRONTA E AFFRONTA LE EMERGENZE RIORGANIZZANDOSI

In partnership con

Presentazione della ricerca: **Lo Stato dell'arte della Riabilitazione In Italia**

Luca Giorgio *Ricercatore in Tenue Track in Organization Aziendale Università Europea di Roma*

Tavola rotonda **Trauma Cranico, ICTUS e prospettive di Riabilitazione nell'articolazione Regionale Italiana**

Modera ***Maria Emilia Bonaccorso*** *Giornalista ANSA Salute*

Antonio De Tanti	*Presidente SIRN*
Ivana Cannoni	*Vicepresidente FNATC, Presidente A.TRA.C.TO Odv*
Antonio Boncompagni	*Direttore Clinica Riabilitazione Toscana*
Federico Posteraro	*Vicepresidente SIMFER*
Mauro Mancuso	*Direttore Area Dipartimentale Medicina Fisica e Riabilitazione Azienda USL Toscana Sud Est*
Paolo Francesconi	*Responsabile Settore Sanitario - Osservatorio di Epidemiologia ARS Toscana*
Annarita Panebianco	*Direttore Generale Life Santa Lucia IRCCS Roma*
Maria Gigliola Rosignoli	*Direttore Sanitario IRCCS ICS Maugeri, Pavia*

Discussione con il pubblico e conclusioni

Ore 16:30 • Chiusura lavori

9:00 - 11:30 | COME AUMENTARE IL VALORE GENERATO DA SSN IN UN CONTESTO DI CRESCENTE COMPLESSITÀ

Quali competenze e quali modelli di governance per la Sanità del futuro?

Coordina **Massimiliano Sisto** — *Coordinatore di Rete TRM Network*

Intervengono

Generare valore per trasformare le decisioni
Marco Torre — *Direttore Direzione Generale Sanità, Welfare e Coesione sociale Regione Toscana*

Garantire percorsi di cura realmente accessibili e fruibili: come ripensare i percorsi assistenziali
Barbara Polistena • — *Facoltà di Economia Università degli Studi di Roma Tor Vergata*

Sterilizzazione Rifiuti Sanitari EER 18.01.03 in situ: Fattibilità e benefici
Giovanni Tapetto — *Giurista ambientale, esperto in responsabilità da reato degli enti, Consulente ADR*

La sfida della capacità produttiva nel SSN
Pierfrancesco D'Annibale — *Direttore IHS Consulting Medtronic Italia*
Maria Rita Romeo — *Referente Health Technology Assessment Fondazione Toscana Gabriele Monasterio*

Oltre i confini organizzativi: metodi e percorsi del team Lean dell'AOU Careggi
Yannick Wandael — *Dirigente Professioni sanitarie area tecnico sanitaria Radiologia AOU Careggi, Firenze*
Alessandra Ninci — *UO Igiene e Organizzazione Ospedaliera AOU Careggi, Firenze*

Misurazione valutazione e sviluppo di indicatori per le strutture territoriali
Angelo Vittorio Sestito — *Direttore Generale ASP Cosenza*

Il ruolo del controllo di gestione e degli OIV nella governance delle aziende sanitarie
Felice Pietro Cavallo — *Age.Na.S.*

L'approcio Valued Based Healthcare in ambito sanitario
Alessandro Bacci — *Partner Healthcare e Lifescience Leader EY*

11:30 - 13:30 | PRESENTAZIONE NUOVO PORTALE RSA REGIONE TOSCANA

Introduzione
Alberto Zanobini — *Dirigente Inclusione Sociale e Integrazione sociosantaria Direzione Sanità, Welfare e Coesione Sociale Regione Toscana*
Andrea Belardinelli — *Responsabile Settore Sanità digitale e innovazione Regione Toscana*

Presentazione **Il nuovo Portale RSA**
Nicola Caruso — *Regione Toscana*
Gian Marco Vernile — *T.A.I. Software Solution*

Ore 12.00 Interventi e conclusioni

Ore 13:30 • Chiusura lavori

14:00 - 18:00

GOVERNARE IL CAMBIAMENTO
Nuovi strumenti e modelli organizzativi per la sostenibilità del SSN

In partnership con CONFEDERAZIONE FEDERSANITÀ anci regionali

Coordina **Alberto Deales** — *Comitato Tecnico Scientifico del Forum DG di Federsanità*

Introduce
Fabrizio d'Alba — *Presidente Federsanità, Direttore Generale AOU Policlinico Umberto I Roma*

Comunicazioni

"Lean healthcare program: il valore del paziente al centro"
Alessandro Morganti — *CFO, Customer Experience & Network Director Toyota Motor Italia*

Governare La Trasformazione: Management, Innovazione e Sostenibilità del SSN. Le nuove responsabilità della leadership

Partecipano
Mattia Altini — *Direttore Generale Azienda USL di Modena*
Federico Lega • — *Professore Politica e Management Sanitario Università degli Studi Milano*

Nuoro progetto call to action Federsanità Piattaforme AmbulatoriaLEAN: dalla prestazione alla regia della capacità specialistica. Un modello Lean per integrare ospedale, territorio e PDTA
Francesco Trotta — *Direttore Generale ASL 3 Nuoro*

Progetto call to action Federsanità Mapping Ambulatoriale: piattaforma per la Gestione Operativa Ambulatoriale
Katia Belvedere — *Direttore Generale AOU Pisana*

Sanità digitale e di prossimità: modelli innovativi di governance territoriale tra telemedicina data-driven e delocalizzazione delle cure ematologiche dall'ospedale alla Bottega di Comunità
Gennaro Sosto — *Direttore Generale ASL Salerno*

Progetto call to action Federsanità On-Connect: Cure Oncologiche di Prossimità presso le aziende ferraresi
Roberto Bentivegna — *Direttore Sanitario AUSL e AOU di Ferrara*

Progetto call to action Federsanità Gestione integrata del Patient Flow: Modello End-to End per la Continuità Assistenziale del Paziente Fragile
Alessandra Bruschi — *Direttore Generale ASST Franciacorta*

Tavola Rotonda **Formazione nuovi modelli per la presa in carico**

Coordina **Sara Albolino** — *Direttore UOC Organizzazione sviluppo e qualità AOU Policlinico Umberto I, Roma*

Partecipano

Nuove competenze e formazione
Americo Cicchetti — *Professore Ordinario di Organizzazione Aziendale, Università Cattolica del Sacro Cuore*

Evoluzione dei ruoli
Barbara Mangiacavalli — *Presidente FNOPI*

Lean ed integrazione sociosanitaria
Alessandro Bacci — *Partner Healthcare e Lifescience Leader EY*

Conclusioni
Anna Maria Celesti — *Coordinatrice Nazionale EE.LL. Federsanità*

Ore 18:00 • Chiusura lavori

26 NOVEMBRE | *Sala* SUGAR

9:00 - 13:00

VIII GIORNATA NAZIONALE DELLA LIBERA PROFESSIONE INFERMIERISTICA

SESSIONE ACCREDITATA
RES 4.0 crediti ECM

In partnership con FNOPI

Coordina ***Silvestro Giannantonio*** *Responsabile Comunicazione FNOPI*

Saluti istituzionali
Barbara Mangiacavalli *Presidente FNOPI*

Introduce
Luigi Pais dei Mori *Comitato Centrale FNOPI con delega alla Libera Professione*

Prima parte **Infermieri e Personal Branding Identità e Professione**

Ore 9.15 - 9.30 **Le mille identità dell'infermiere**
Marco Lopez *Infermiere, Presidente Associazione BeNurse*

Ore 9.30 - 9.45 **Dare un volto all'infermieristica**
Francesco Smeragliolo *Infermiere*

Ore 9.45 - 10.00 **Dimostrazione live:** come nasce un contenuto social

Ore 10.00 - 10.15 **Costruire (o distruggere) una Brand Identity**
Enrico Toffoletti *Infermiere*

Ore 10.15 - 10.30 **L'identità infermieristica nel rapporto con la popolazione**
Gianluca Sartini *Infermiere*

Ore 10.30 - 10.45 **Costruire una nicchia: dalla specializzazione alla community**
Tommaso Guido *Infermiere*

Seconda parte **Only the brave – L'Infermieristica fuori dagli schemi**

Ore 10.45 - 11.00 **Oltre l'assistenza: L'Infermiere di Ricerca: come nuova figura strategica per scienza e Sanità italiana**
Monica Deleo *Clinical Reseach Nurse*

Ore 11.00 - 11.15 **Sanità digitale ed Infermieristica, un modello partenopeo**
Antonio Sannino *Infermiere esperto di e-health*

Ore 11.15 - 11.30 **Fare ordine, creare connessione, trasformare la cura in un percorso reale e continuo**
Giulia Pitino *Infermiera Founder e CEO di Intuitiva Salute*

Ore 11.45 - 12.00 **L'arte come strumento di assistenza infermieristica**
Elisabetta Zini *Infermiera, artista visiva, tatuatrice*

Ore 12.00 - 12.15 **Infermieristica e narrazione, la storia di successo del Podcast di OPI Bologna**
Antonio Torella *Consigliere OPI Bologna*

Terza parte **Work in progress: idee ed innovazioni per la libera professione infermieristica**
Ore 12.15 - 12.30 **La Fondazione Infermieri per i liberi professionisti**
Giuseppe Mazzotta *Direttore Fondazione Infermieri*

Ore 12.30 - 12.45 **Aggiornamenti dal gruppo di lavoro Libera Professione della FNOPI**

Conclusioni
Barbara Mangiacavalli *Presidente FNOPI*

Ore 13:00 • Chiusura lavori

14:00 - 18:00 | EVOLUZIONE DEL SSN E NUOVI MODELLI ORGANIZZATIVI E FORMATIVI DELLA MEDICINA INTERNA

SESSIONE ACCREDITATA
RES 4.0 crediti ECM

In partnership con FADOI Società Scientifica di Medicina Interna

Introduzione
Andrea Montagnani *Presidente FADOI Nazionale*
Salvatore Lenti *FADOI*

I Sessione **Oltre il codice 26: dare valore alla complessità della medicina interna**
Boarding in Pronto Soccorso, pazienti acuti complessi e necessità di ripensare DRG e sistemi di valorizzazione

Moderano
Luciano Fassari *Direttore Quotidiano Sanità*
Dario Manfellotto *FADOI*
Maria Serena Fiore *FADOI*

Relazione introduttiva **La complessità internistica oggi: dal boarding del PS, alla gestione dei malati acuti complessi, alle dimissioni difficili verso il territorio**
Francesco Dentali *Presidente Fondazione FADOI*

Tavola Rotonda

Partecipano
Marco Torre *Direttore Direzione Generale Sanità, Welfare e Coesione sociale Regione Toscana*
Enrico Tucci *Vicepresidente Commissione Salute Consiglio Regionale della Toscana*
Eleonora Salvatori *Age.Na.S.*
Giuseppe Giordano *Assessore Sanità e Diritto alla Salute Comune di Siena*
Daniela Matarrese *Direttore Generale AOU Careggi, Firenze*
Dario Rosini *Direttore Generale Azienda USL Toscana Sud Est*
Giacomo Corsini *Direttore Sanitario Azienda USL Toscana Nord Ovest*
Barbara Innocenti *Direttore Sanitario Azienda USL Toscana Sud Est*
Giuseppe Quintavalle *Presidente FIASO, Direttore Generale ASL Roma 1*
Lorenzo Fenech *Direttore LOPS SDA Bocconi*
Patrizia Angelotti *Accurate*
Andrea Montagnani *FADOI*
Maria Serena Fiore *FADOI*

II Sessione **Chi formerà davvero gli internisti di domani?**
Formare l'internista che serve al SSN: competenze reali, complessità clinica, ospedale e bisogni del Servizio Sanitario

Moderano
Luciano Fassari *Direttore Quotidiano Sanità*
Stefano De Carli *FADOI*
Ada Maffettone *FADOI*

Relazione introduttiva **Formare l'internista che serve al SSN: competenze reali, complessità clinica, ospedale e bisogni del Servizio Sanitario**
Dario Manfellotto *FADOI*

Tavola rotonda
Massimo Miscusi *Direttore Generale per le Specializzazioni Sanitarie, Dottorati di Ricerca ed altra formazione post-universitaria del MUR*
Roberto Monaco *Segretario FNOMCeO*
Lorena Martini *Direttore UOC Formazione ECM Age.Na.s.*
Luigi Gennari *Professore Ordinario di Medicina Interna Università degli Studi di Siena*
Cecilia Becattini *Professore Ordinario di Medicina Interna Università degli Studi di Perugia*
Americo Cicchetti *Professore Ordinario di Organizzazione Aziendale, Università Cattolica del Sacro Cuore*
Francesco Dentali *Presidente Fondazione FADOI*
Paola Gnerre *Presidente Eletto Nazionale FADOI*
Franco Mastroianni *Direttore Dipartimento Formazione FADOI*
Pierino Di Silverio *Segretario Nazionale Anaao Assomed*

Ore 18:00 • Chiusura lavori

9:00 - 13:00

SESSIONE ACCREDITATA
RES 4.0 crediti ECM

SISTEMI COMPLESSI NATURALI UN NUOVO APPROCCIO DELLE TERAPIE IN OTTICA DI ONE HEALTH

Moderano
Marcella Marletta — *Comitato Scientifico Forum Risk Management in Sanità già Direttore Generale della Direzione farmaci e dispositivi medici Ministero della Salute*
Fernanda Gellona — *Med Device Lab*

Introduce

One Health, scienza della vita. Dal riduzionismo cartesiano alla complessità della teoria dei sistemi
Valentino Mercati — *Cav Lav Dott. CEO di Bios-Therapy, Physiological Systems for Health*

Intervengono

Dal paradigma riduzionista alla medicina di rete. Approcci multi-omici e di systems biology per la caratterizzazione dei meccanismi d'azione multi-target dei sistemi naturali complessi
Jacopo Lucci — *Chief Scientific Officer di Bios-Therapy, Physiological Systems for Health*

La diagnostica molecolare motore dell'innovazione
Maurizio Simmaco — *Direttore del Dipartimento di Scienze Diagnostiche, AOU Sant'Andrea di Roma Professore Ordinario di Biologia Molecolare Università La Sapienza*

Da sempre a fianco dei pazienti neoplastici, attento ai loro bisogni. Dalle terapie di supporto a una prospettiva One Health
Fausto Roila — *Consiglio Direttivo NICSO – Network Italiano Cure di Supporto in Oncologi*

Prevenzione primaria per le malattie dell'apparato locomotore: ruolo della meccano-biologia
Giuliano Giorgio Cerulli — *Professore Universitario Ordinario di Malattie dell'Apparato Locomotore Centro Chirurgico Toscano*

Naturale o sintetico? Il destino ambientale come banco di prova. Biodegradabilità, mineralizzazione e prodotti di trasformazione nella prospettiva della sostenibilità
Claudio Santi — *Professore Associato di Chimica organica presso il Dipartimento di Scienze farmaceutiche Università degli Studi di Perugia*

Una sola acqua, una sola salute: la fisica dei sistemi complessi, dalle molecole agli ecosistemi.
Alessandro Paciaroni — *Professore Ordinario Dipartimento Fisica e Geologia Università degli Studi di Perugia*

Le piante medicinali come nuovo approccio alle terapie One Health per la salute dell'uomo e degli animali
Franz Chlodwig — *Professore Emerito Università Veterinaria di Vienna*

Medicina di Precisione e Personalizzata. Una lettura clinica validante il modello di Diagnostica Avanzata
Patrizia Mecocci — *Direttore SC geriatria e Professore Ordinario di Gerontologia e Geriatria Università degli Studi di Perugia*

La prossima generazione del MedTech: il ruolo dell'MDCG 2025-9 sui Breakthrough Devices nell'agevolare l'accesso al mercato UE delle tecnologie biologiche emergenti
Betty Polikar — *CSO, Med Device Lab, Professore di Metodologia della Sperimentazione Clinica, Magistrale di Biotechnology for Industry and Health, Facoltà di Scienze MM.FF.NN, Università degli Studi di Roma Tor Vergata*

IA di nuova generazione basato sulle scienze della vita
Ugo Della Marta • — *Direttore Generale Igiene e Sicurezza Alimentare Dipartimento Salute Umana Ministero della Salute*

Il ruolo della ricerca clinica nella medicina di precisione
Rosario Andrea Cocchiara — *Dipartimento della prevenzione della ricerca e delle emergenze sanitarie Ministero della Salute*

Interviene e Conclude

One Health Aboca: 50 anni di innovazione in dimensione One Health dal seme al paziente.
Massimo Mercati — *AD Aboca Società Agricola*

Ore 13:00 • Chiusura lavori

14:00 - 15:00

UMANIZZARE CON IL DIGITALE:
Il Patient Journey dall'emergenza al domicilio

Apertura

Michele Patella — *Presidente Neosperience Health*
Lorenzo Fenech — *Direttore LOPS SDA Bocconi*

Intervengono

Massimo Amato — *Direttore Dipartimento Emergenza Urgenza ASST di Mantova*
Anna Lisa Mandorino • — *Segretaria generale presso Cittadinanzattiva*
Luigi Messina — *Socio fondatore e Consigliere dell'Associazione IN.GE.SAN e Direttore della Gestione Operativa e Libera Professione Ospedale Policlinico di Milano*
Daniele Pirovano — *Head of Digital Transformation Vivisol*
Roberto Pozzi — *Responsabile della Struttura Semplice a valenza Aziendale ICT ASL Alessandria*

Ore 15:00 • Chiusura lavori



FORMA*forum*

9:30 - 12:00 | FISIOTERAPIA NELLA SANITÀ DI PROSSIMITÀ: *Dalla dimissione alla presa in carico*

SESSIONE ACCREDITATA RES 2.0 crediti ECM

In partnership con FNOFI Federazione Nazionale Ordini Fisioterapisti

Saluti Istituzionali
Piero Ferrante — *Presidente FNOFI*

Introduce
Marta Simonelli — *Consigliere FNOFI, Coordinatore Centro Studi FNOFI*

Tavola rotonda **Dal bisogno funzionale alla continuità delle cure: il fisioterapista dentro i nuovi modelli di prossimità**

Coordinano
Gian Vito Cafaro — *Giornalista TG1*
Francesco Paolo Esposito — *Vicepresidente FNOFI e Presidente OFI Interprovinciale Napoli*

Intervengono
Alessandro Delle Donne — *Commissario Straordinario ASP Agrigento*
Annamaria Servadio — *Direttore UOC Professioni Sanitarie Riabilitative ASL Roma 2 – Presidente OFI Lazio*
Maria Rita Molinari — *Dirigente Responsabile UOSD Tecnici della Riabilitazione ASL Roma 6 Vicepresidente OFI Lazio*
Pamela Frigerio — *Dirigente Professioni Sanitarie, SC DAPSS, ASST GOM Niguarda,Consigliere OFI Interprovinciale Milano*
Domenico Contino — *Dirigente UOS Professioni Sanitarie della Riabilitazione, ASP Agrigento, Presidente OFI CL-AG-EN*
Simone Ruggeri — *Presidente OFI Bergamo*

Tavola rotonda **L'esercizio terapeutico come strumento di continuità tra la dimissione e il ritorno all'autonomia**
Coordinano
Roberta Catania — *Responsabile Comunicazione FNOFI*
Francesco Paolo Esposito — *Vicepresidente FNOFI e Presidente OFI Interprovinciale Napoli*

Intervengono
Angelo Giovanni Mazzali — *Direttore Generale Fondazione Madre Cabrini ETS, S. Angelo Lodigiano, Tesoriere FNOFI, Presidente OFI Interprovinciale Milano*
Salvatore Spitaleri — *Consulente Legale FNOFI ed esperto in Legislazione Sanitaria*
Giovanni Galeoto — *Professore RTT Sapienza Università di Roma*
Daniele Piscitelli — *Ricercatore Università degli Studi di Milano-Bicocca*
Juan Carlos Ghezzi — *Esperto Internazionale in Fisioterapia avanzata*
Marco Rovatti — *Esperto Internazionale in Fisioterapia avanzata*

Conclude
Piero Ferrante — *Presidente FNOFI*

12:00 - 13:30 | SALUTE PSICOLOGICA E PREVENZIONE

In partnership con Consiglio Nazionale Ordine Psicologi

Coordina ***Eva Pascoli*** — *Referente GdL Sanità CNOP*

Il nuovo paradigma della Sanità territoriale: quali priorità?
Maria Antonietta Gulino — *Presidente CNOP*
Filippo Anelli • — *Presidente FNOMCeO*
Barbara Mangiacavalli • — *Presidente FNOPI*
Andrea Vannucci — *Presidente Commissione Sanità Regione Toscana*
Angelo Gemignani — *Professore Ordinario di Neuropsicologia e Neuroscienze Cognitive Università di Pisa*

La Psicologia di Assistenza Primaria nelle strategie di sviluppo della Sanità territoriale
Giancarlo Marenco — *Vicepresidente CNOP*

Dal PANSM all'organizzazione dei servizi
Massimo Aiello — *Referente del GdL Sociale e Welfare del CNOP*

La Psicologia di Assistenza primaria nelle politiche nazionali
Francesco Saverio Proia • — *Comitato Scientifico Forum Risk Management in Sanità*

Risultati e prospettive: l'esperienza della Toscana
Rosanna Perone — *già Direttrice UOC di Psicologia, Azienda USL Toscana Centro e Componente GdL Sanità CNOP*

Conclude ***Eva Pascoli*** — *Referente Gdl Sanità CNOP*

Ore 13:30 • Chiusura lavori

14:30 - 16:30 | GLI SCREENING ONCOLOGICI IN ITALIA: *Dallo stato di avanzamento agli scenari futuri*

Coordina **Paola Mantellini** *Direttore SC Screening e Prevenzione secondaria ISPRO*

Apertura

Diseguaglianze nei tumori e implicazioni per i programmi di screening
Salvatore Vaccarella *IARC International Agency for Reserch on Cancer OMS*

Intervengono

Lo screening mammografico: la copertura e le performance diagnostiche
Patrizia Falini *ISPRO, ONS*

Lo screening colorettale: la copertura e le performance diagnostiche
Claudio Barbiellini Amidei *Azienda Zero Regione Veneto*

Lo screening cervicale: la copertura e le performance diagnostiche
Paola Armaroli *CPO Torino*

Le linee guida italiane per lo screening mammografico: le indicazioni derivanti dal processo di Adolopment
Veronica Girardi *Presidente GISMa - Gruppo Italiano Screening Mammografico*

Le linee guida italiane per lo screening cervicale: gli scenari futuri
Annarosa Del Mistro *Presidente GISCi - Gruppo Italiano Screening del Cervicocarcinoma*

Le linee guida europee per lo screening colorettale: quali indicazioni per lo sviluppo di quelle italiane?
Renato Fasoli *Presidente GISCoR - Gruppo Italiano per lo Screening Colorettale*
Dipartimento di Chirurgia ASL Cuneo 1

Screening Oncologici e Sanità di Prossimità
Nicoletta Natalini *Direttore Generale Azienda USL di Ferrara, Coordinatrice regionale FIASO Emilia-Romagna*

Ore 16:30 • Chiusura lavori

9:00 - 13:00

IL PARADIGMA ONE HEALTH: *Approccio trasversale per acquisire una cultura collettiva di salute. Il ruolo della scuola e delle imprese per accrescere la cultura one health per il futuro del pianeta*

Coordina	***Raniera Pedone***	*Laboratorio Analisi – Igiene e Sanificazioni – Qualità e Certificazioni Risk assessment Progetto Alimenti*
	Roberto Del Gamba	*Professore ITIS*

Prima parte:
Fornire indicazioni utili alla dimostrazione del paradigma One Health come significato di approccio trasversale per la lotta alle malattie legata alla qualità degli ecosistemi e delle infrastrutture.

Seconda Parte:
Illustrare le attività della scuola, la didattica propedeutica all'acquisizione di una visione olistica degli esseri viventi e del pianeta.

Terza parte:
L'esperienza scuola lavoro nella prospettiva dell'imprese che necessita di un'applicazione pratica del paradigma One Health per la prevenzione delle contaminazioni di varia natura dell'ambiente, delle acque o degli alimenti

Quarta parte:
legata ad un dibattito nel quale i giovani potranno esprimere le loro idee

Quinta parte:
Somministrazione di un questionario, sul concetto di ONE HEALTH che verrà distribuito agli studenti tramite un volantino con QR code di accesso ad un link , da completare online da parte degli studenti, che. sarà successivamente elaborato per un report finale di valutazione utile come test di apprendimento

Ore 13:00 • Chiusura lavori

14:00 - 18:00

DM 77: RUOLO DEI DISTRETTI E PRESA IN CARICO: *Criticità e buone pratiche*

Coordinano **Francesco Enrichens** *Age.Na.S.*
Elisa Guidotti *Age.Na.S.*

Apertura
Giuseppe Gambale *Direttore Ufficio 5 - CCM e National Health Prevention Hub Dipartimento della prevenzione, della ricerca e delle emergenze sanitarie Ministero della Salute*
Antonino Trimarchi *Presidente CARD*

Intervengono

Case di Comunità e Personale
Francesco Marchitelli *Direttore Generale ASL Alessandria*

La città speciale
Antonio Maritati *Direttore Sociosanitario Azienda ULSS 3 Serenissima*

La Regione
Camillo Odio *Direttore Dipartimento Sanità Regione Abruzzo*
Ilaria Camplone *Responsabile Settore Assistenza Territoriale Regione Emilia-Romagna*

Il Comune
Manuel Magliocchetti *Assessore Comune di Palestrina, Anci Lazio, Segreteario Generale Federsanità Lazio*

La realtà orogeografica difficile
Francesco Trotta *Direttore Generale ASL 3 Nuoro*

La riabilitazione neurologica
Francesca Romana Pezzella *Struttura complessa neurologia ASL Latina*

Il Distretto Rinato come perno della Riforma
Luigi Rossi *Vice Presidente Card, Direttore Sanitario ASL Alessandria*

Esperienze distrettuali a confronto: Case di Comunità e presa in Carico
Janah Maria Andreis *Comprensorio Sanitario di Merano*
Gino Gobber *Direttore UO Cure Palliative e Dipartimento di Cure Primarie ASUIT Trento*
Ilaria Vescarelli *Distretto Assisano e Media Valle Tevere Umbria*
Federica Boschi *Distretto Lugo di Romagna*
Rossana Maggio *Distretto Matera Medio Basento*
Sonia Ribera *Distretto Municipio 3 Milano*
Federico Ciapparelli *Casa della Comunità di Pontedera Azienda USL Toscana Nord Ovest*
Francesca Santoro *Dirigente Sanitario, Direttore Distretto Socio-Sanitario*

Cure Palliative e pazienti "difficili"
Massimo Melo *Direttore ff UOC Cure Primarie Distretto est ASUIT Trento*

Rischio clinico e territorio
Rita Pilloni *Direttore SC Centro Regionale per la gestione del rischio sanitario e la sicurezza del paziente ARES Sardegna*

La medicina penitenziaria: prevenzione o ospedale di comunità?
Roberto Testi *Direttore Dipartimento Prevenzione città della Salute Torino*
Antonio Chiacchio *Direttore Sanitario Rebibbia Casa di Comunità in carcere*
Nicola Buonvino *Direttore UOC Medicina Penitenziaria ASL Bari, Referente Medicina Penitenziaria Regione Puglia*
Antonio Maria Pagano *Presidente SIMSPe - Società Italiana di Medicina e Sanità Penitenziaria*

Ore 18:00 • Chiusura lavori

9:00 - 13:00

SICUREZZA SUL LAVORO: VERSO UN NUOVO PARADIGMA DELLE RESPONSABILITÀ

Il disegno di legge tra D.lgs. 81/2008, Codice penale e Codice di Procedura Penale

Coordinano
Pietro Quinto — *Coordinatore Gruppo Tecnico Istituzione IRCCS Ospedale Miulli*
Fabio Canini — *Responsabile del Servizio di Prevenzione e Protezione Ministero della Salute*

Saluti istituzionali
Marco Mattei • — *Capo Gabinetto Ministero della Salute*

Apertura
Stefano Lorusso — *Direttore Generale delle risorse umane e del bilancio Ministero della Salute*

Intervengono

La nuova responsabilità per la sicurezza sul lavoro: la prospettiva del legislatore
Cristiano Cupelli • — *Professore Ordinario di Diritto penale presso l'Università degli studi di Roma Tor Vergata componente commissione di studio per la prevenzione e la sicurezza sui luoghi di lavoro*

Quando la prevenzione diventa responsabilità penale: il punto di vista della Procura
Giancarlo Amato — *già Procuratore della Repubblica presso il Tribunale di Velletri*

La prevenzione: la prospettiva istituzionale di INAIL
Ciro Danieli — *Direttore INAIL Toscana*

La sicurezza nei luoghi di lavoro della Sanità
Paola Adinolfi — *Direttrice Master DAOSan in Risk Management & Transformational Leadership in Healthcare Organizations Università degli Studi di Salerno*

La responsabilità della sicurezza nelle organizzazioni sociotecniche
Francesco Marchitelli — *Direttore Generale ASL Alessandria*
Andrea Magrini — *Direttore Sanitario AOU Policlinico Tor Vergata Roma*
Giuseppe De Filippis — *Direttore Generale ASP Basilicata*

La sicurezza come valore: una nuova architettura delle responsabilità
Giovanni Ceccanti — *Direttore U.O. Prevenzione e Protezione dai Rischi Responsabile del Servizio di Prevenzione e Protezione AOU Pisana - Componente Consiglio Direttivo AIRESPSA*

La sicurezza come valore:un nuovo approccio per i lavoratori con disabilità nelle strutture sanitarie.
Domenico Della Porta — *Docente di ergonomia della disabilità e accomodamento ragionevole Università degli Studi di Salerno*

La sicurezza sul lavoro come responsabilità di sistema
Pasqualino Rossi — *Direttore Ufficio 2 Prevenzione Dipartimento della prevenzione, della ricerca e delle emergenze sanitarie Ministero Salute*

Conclude
Pierpaolo Dell'Anno • — *Professore Ordinario di Diritto Processuale Penale presso Università degli studi di Roma Tor Vergata*

Ore 13:00 • Chiusura lavori

15:00 - 17:30 | **AGORÀ – CODICE ROSA**
ASCOLTIAMOCI, LA FORZA DELLA RETE

In partnership con Codice Rosa
e applicazione delle Linee guida nazionali per le Aziende sanitarie e le Aziende ospedaliere in tema di soccorso e assistenza socio-sanitaria alle donne vittime di violenza

Coordina ***Chiara Brilli*** *Giornalista e divulgatrice scientifica*
In collaborazione con la **Cabina strategica regionale di Codice Rosa** Regione Toscana

A Martina Focardi
Perché il suo ascolto, il suo pensiero e il suo lavoro continuano a vivere in ogni incontro, in ogni scelta, in ogni passo della rete che abbiamo costruito insieme.

Raccontaci la tua esperienza di Codice Rosa
Esperienze, dubbi, idee e reti che accolgono e fanno crescere il sistema sanitario.

L'Agorà Codice Rosa nasce come uno spazio aperto e partecipato, pensato per dare voce alle esperienze, far emergere dubbi e interrogativi, condividere idee e rafforzare le relazioni che ogni giorno costruiscono la rete.

Un luogo di ascolto e di confronto, **oltre la rigidità della forma convegno**, nel quale ogni esperienza può incontrare quella delle altre persone e contribuire a costruire un patrimonio comune di conoscenze, domande e prospettive in Sanità.

Sarà possibile partecipare anche attivamente, previa iscrizione dedicata, proponendo un intervento della durata massima di **5 minuti**, indicando il **titolo e una breve descrizione dell'intervento.**
Le proposte saranno accolte **in ordine di arrivo e inserite nel corso dell'Agorà** (nel rispetto dei tempi).

I poster della sessione dedicata al Codice Rosa ritenuti più significativi saranno inoltre presentati all'interno dell'Agorà direttamente dalle persone responsabili.

Le domande, le riflessioni e gli interrogativi emersi durante l'incontro saranno raccolti e valorizzati **in vista di un successivo appuntamento di livello nazionale**, affinché l'Agorà non sia soltanto un momento di confronto, ma diventi uno spazio capace di generare **nuove domande, nuove connessioni e nuove prospettive.**

(Martina Focardi Professoressa associata di Medicina Legale presso il Dipartimento di Scienze della Salute dell'Università degli Studi di Firenze e Direttrice della Scuola di Specializzazione in Medicina Legale; Direttrice della Medicina Legale dell'Azienda Ospedaliero-Universitaria Careggi. Medico legale di straordinaria competenza e umanità, ha contribuito in modo significativo alla costruzione delle competenze medico-legali e delle linee forensi del Codice Rosa, mettendo a disposizione della rete, accanto alla propria professionalità, una rara capacità di ascolto, confronto e condivisione).

Architettura strategica
Vittoria Doretti *DE&I manager - Azienda USL Toscana Sud Est*
Responsabile Rete Regionale Codice Rosa - Regione Toscana
Esperta del Comitato Tecnico Scientifico dell'Osservatorio sul fenomeno della violenza nei confronti delle donne – Presidenza del Consiglio dei Ministri – Dipartimento per le Pari Opportunità

Team di Progettazione e Sviluppo

Cecilia Berni	*Team Regionale Codice Rosa*
Sabrina Lelli	*Team Regionale Codice Rosa*
Giovanna Abate	*Nucleo di coordinamento strategico DE&I e Codice Rosa Azienda USL Toscana Sud Est*
Francesca Appolloni	*Nucleo di coordinamento strategico DE&I e Codice Rosa Azienda USL Toscana Sud Est*
Vanessa Bastreghi	*Nucleo di coordinamento strategico DE&I e Codice Rosa Azienda USL Toscana Sud Est*
Sonia Boldrini	*Nucleo di coordinamento strategico DE&I e Codice Rosa Azienda USL Toscana Sud Est*

Ore 17:30 • Chiusura lavori

9:00 - 13:00 | **OLIMPIADI BLSD STUDENTI**

In partnership con
ETRUSCO
WWW.ETRUSCO.ORG

Sfida tra gli istituti della provincia sulla migliore squadra che effettua il più efficace massaggio cardiaco. Gli studenti, a squadre, saranno valutati con un sistema computerizzato che stabilisce chi effettua le migliori compressioni cardiache in termini di efficacia, profondità e frequenza.
Ai vincitori premi a tema per la didattica delle manovre, come manichini e defibrillatori trainer che verranno utilizzati dagli insegnanti nelle scuole per addestrare gli studenti

Ore 13:00 • Chiusura lavori

14:00 - 18:00 | AGGIORNAMENTO ANNUALE DOCENTI-ISTRUTTORI BLS-BLSD

In partnership con
ETRUSCO
WWW.ETRUSCO.ORG

Viene svolto l'aggiornamento annuale dei docenti di Scienze motorie del Progetto Arezzo Cuore Scuola a cura del personale del 118 e del Centro di formazione Etrusco. I docenti potranno quindi svolgere le lezioni sulle manovre di BLSD agli studenti delle scuole secondo le più aggiornate linee guida internazionali e garantire una formazione sempre eccellente ai ragazzi

Ore 18:00 • Chiusura lavori

9:30 - 13:30

LE RETI ONCOLOGICHE E ONCOEMATOLOGICHE IN TOSCANA E UMBRIA: IL CASO DEL MIELOMA MULTIPLO

Coordinano
Gianni Amunni — *Presidente Nazionale Associazione Periplo*
Sergio Bracarda — *Oncologo Perugia*

Inquadramento Clinico: epidemiologia e bisogni di malattia cronica
Fabrizio Stracci — *Università degli Studi di Perugia*

Dal concetto di spesa a quello di investimento per un percorso di sostenibilità ed equità
Alessandro D'Arpino — *Direttore SC Farmacia AO Perugia*

Modelli organizzativi: rete oncoematologica e rete oncologica
Enrico Capochiani* — *Azienda USL Toscana Nord Ovest*
Emanuele Cencini — *UOC Ematologia AOU Senese*
Sabrina Moretti — *Azienda USL Toscana Centro*

Tavola Rotonda **Azioni per la gestione appropriata del Mieloma multiplo**

Coordinano
Maria Paola Martelli — *Professore Associato di Ematologia Università degli Studi di Perugia Direttore S.C. Ematologia AO di Perugia*
Fabrizio Gemmi — *Coordinatore Osservatorio Qualità ed Equità ARS Toscana*

Partecipano
Chiara Camerini — *SODc Ematologia AOU Careggi, Firenze*
Roberto Gusinu — *Direttore Sanitario AOU Meyer IRCCS, Firenze*
Alessandra Caremani — *Responsabile UOSD Ematologia Azienda USL Toscana Sud Est*
Alberto Bosi — *Presidente AIL Firenze*
Silvia Velo — *Direttore Assistenza Farmaceutica e Dispositivi Regione Toscana*
Giovanna Garinei — *Servizio Farmaceutica, protesica, dispositivi medici e coordinamento gare HTA Regione Umbria*
Michela Maielli — *Responsabile Settore Assistenza Ospedaliera, Qualità e Reti Cliniche Direzione Sanità, Welfare e Coesione Sociale Regione Toscana*

Ore 13:30 • Chiusura lavori

14:30 - 18:30 | LA PRESA IN CARICO DIGITALE DEL PAZIENTE

In partnership con age.na.s. AGENZIA NAZIONALE PER I SERVIZI SANITARI REGIONALI — CONFINDUSTRIA Dispositivi Medici

Coordinano	***Marco Marchetti***	*Direttore UOC HTA Age.Na.S.*
	Fabio Cubeddu	*Digital Health Senior Project Supervisor Confindustria DM*

Intervengono

Modelli di Centro Servizi regionali a confronto

Lorenzo Bandini	*Dirigente medico Unità di Progetto PNRR Age.Na.S.*
Marcella Marletta	*Comitato Scientifico Forum Risk Management in Sanità già Direttore Generale della Direzione Farmaci e Dispositivi Medici del Ministero della Salute*

Presentazione delle esperienze di Centri Servizi regionali o territoriali e indirizzi regionali/provinciali

Alessandro Giommi	*Dirigente Settore HTA Tecnologie Biomediche e Sistemi Informativi Regione Marche*
Gennaro Sosto	*Direttore Generale ASL Salerno*
Massimo D'Angelo	*Direttore Generale Azienda Zero Regione Piemonte*

Il ruolo del Centro Servizi nell'integrazione tra ADI e servizi di telemedicina

Antonio Citarella	*Responsabile Public Relations, Medical Products Research*
Carlo Milli	*Chief Public Affairs Officer AB Medica*
Cesare Aragno	*Direttore Tecnico Kell*
Federica Nalli	*Public Affairs & Project Manager Sapio Life*
Gianluca Gigante	*Responsabile Business Development Logistica Sanitaria Poste Italiane*
Luca De Simoni	*Direttore Public Affairs, Vitalaire Italia - Air Liquide*
Guido Poggio	*Medigas Italia*
Dario Montermini	*HSPI*

Partecipano

Alessandro Picchi	*Direttore Area Tecnologie Informatiche Azienda USL Toscana Sud Est, Estar Toscana*

Concludono

Fabio Faltoni	*Presidente Confindustria DM*
Alice Borghini	*Responsabile UOSD Sanità Digitale e Telemedicina Age.Na.S.*

Ore 18:30 • Chiusura lavori

9:00 - 13:00

PROGETTO GRANDI ANZIANI:
Nuovi percorsi di assistenza per gli over 80

In partnership con age.na.s AGENZIA NAZIONALE PER I SERVIZI SANITARI REGIONALI

Coordinano	***Ivano Leta***	*Dirigente Ingegnere Unità di progetto PNRR Age.Na.S.*
	Pietro Buono	*Dirigente Settore assistenza territoriale Regione Campania, Componente della Commissione di Valutazione*

Apertura

Grandi anziani: al via 58 progetti PNRR per l'assistenza domiciliare

Intervengono

Paolo Bordon	*Direttore Area Salute e Servizi Sociali Regione Liguria*
Giuseppe Liotta	*Dipartimento Biomedicina e Prevenzione Università degli Studi di Roma Tor Vergata*
Cinzia Perrino	*Professore Malattie dell'apparato cardiovascolare Università Federico II Napoli*
Giuseppe Pintor	*Direttore Generale ARES Sardegna*

Dibattito con focus su: Piattaforme Digitali – supporto dei Centri Servizi - integrazione con il sociale

Coordinano	***Ivano Leta***	*Dirigente Ingegnere Unità di progetto PNRR Age.Na.S.*
	Paolo Papapietro	*Lum School of Management*

Partecipano

Silvio Brusaferro •	*ASUFC Friuli Venezia Giulia*
Achille Di Falco	*Direttore Generale Azienda ULSS 1 Dolomiti Veneto*
Rupert Waldner	*MELITTAKLINIK Provincia Autonoma di Bolzano*
Giulia De Mattia	*Dipartimento Salute e Politiche Sociali Provincia Autonoma di Trento*
Maria Giovanna D'Amato	*Responsabile UOSD Osservatorio PDTA e Reti Cliniche integrate e strutturate Azienda USL Toscana Sud Est*
Francesco Giuffrida	*Medihospes Social Marche Umbria*
Mauro Palmieri	*Azienda Sanitaria Locale 2 Lanciano Vasto Chieti Abruzzo*
Simona Gentile	*Direttore Servizio Programmazione Politiche Sociali Regione Molise*
Nicola Mazzeo	*Dirigente Ufficio Flussi Informativi, Sanità Digitale e PNRR Regione Basilicata*
Vincenza Frisardi	*Casa di Cura Villa Verde Puglia*
Giuseppe Drago	*Azienda Sanitaria Provinciale Ragusa Regione Siciliana*
Massimo D'Angelo	*Direttore Generale Azienda Zero Regione Piemonte*
Gianfranco Bertè	*Azienda servizi persona Distretto di Parma Emilia-Romagna*
Domenico Minniti	*Direttore Sanitario Azienda Zero Regione Calabria*
Alessandro Amorosi	*Direttore Sanitario ASST Papa Giovanni XIII, Bergamo*
Peppino Tropea	*Responsabile R&I Cantoni Lab, Milano*

Interverrà

Walter Bergamaschi	*Direttore Generale di Direzione Generale della Programmazione e dell'Edilizia Sanitaria Ministero della Salute*

Concludono

Ivano Leta	*Dirigente Ingegnere Unità di progetto PNRR Age.Na.S.*
Pietro Buono	*Dirigente Settore assistenza territoriale Regione Campania*

Ore 13:00 • Chiusura lavori

14:00 - 18:00

ASMA GRAVE:
Appropriatezza Prescrittiva, Sostenibilità, Medicina Di Precisione

Coordinano

Raffaele Scala — *Presidente AIPO Direttore UOC Pneumologia e UTIP Azienda USL Toscana Sud Est*

Filomena Marrelli — *Presidente AIPO Toscana*

ASMA GRAVE: IL CASO DELLA TOSCANA

Apertura

Silvia Velo — *Direttore Assistenza Farmaceutica e Dispositivi Regione Toscana*

Andrea Matucci — *Dirigente Unità Immunoallergologia AOU Careggi, Firenze*

Intervengono

Fenotipizzazione del paziente e scelta terapeutica

Manuela Latorre — *Azienda USL Toscana Nord Ovest*

Biologici e real life: risultati clinici in Toscana

Walter Castellani — *Unità Funzionale di Medicina Respiratoria Azienda USL Toscana Centro*

Innovazione dei percorsi per l'asma grave: appropriatezza prescrittiva e sostenibilità

Francesca Vivaldi — *Direttore UOC Governo Appropriatezza Prescrittiva Farmaceutica Dipartimento del Farmaco Azienda USL Toscana Nord Ovest*

L'asma di transizione pediatrico-adulto in Toscana

Grazia Fenu — *Referente Asma Grave SOSD Broncopneumologia AOU Meyer IRCCS, Firenze*

Chiara Allegrini — *Referente Unit Asma Grave, Pneumologia e Fisiopatologia AOU Careggi, Firenze*

Digital Management e Digital Therapy nell'asma

Barbara Meini — *Direttrice Dipartimento Politiche del Farmaco Azienda USL Toscana Sud Est*

Esperienze nella Azienda USL Sud Est

Laura Salerno — *Azienda USL Toscana Sud Est*

Tavola rotonda — **Presa in carico del percorso di cura dell'asma grave**

Lorenzo Roti — *Direttore Sanitario Azienda USL Toscana Centro*

Giacomo Corsini — *Direttore Sanitario Azienda USL Toscana Nord Ovest*

Concludono

Silvia Velo — *Direttore Assistenza Farmaceutica e Dispositivi Regione Toscana*

Andrea Matucci — *Dirigente Unità Immunoallergologia AOU Careggi, Firenze*

Ore 18:00 • Chiusura lavori

9:00 - 11:30 | IL CONTRIBUTO DEL PNRR ALLA MEDICINA DI LABORATORIO: *Accessibilità, equità, digitalizzazione e sicurezza per una Sanità migliore*

In partnership con

Coordinano
Marina Bertolini — *Vicepresidente Nazionale SITLaB*
Mara Masullo — *Direttrice Sanitaria ASL Barletta Andria Trani*
Luciano Petruccelli — *Presidente Cda TSLB Abruzzo*

Presentazione della sessione SITLaB e introduzione alla Medicina di Laboratorio
Vincenzo Palumbieri — *Presidente Nazionale SITLaB*

Una Sanità per tutti: equità, possibilità di accesso e qualità dell'assistenza
Roberta Casini — *Consigliera Regionale della Toscana*

Le Professioni Sanitarie fulcro del cambiamento: competenze, innovazione e modelli organizzativi
Maria Rosaria Fanello — *Dirigente Professioni Sanitarie ASL 2 Liguria*

La Sanità Digitale: un baluardo a tutela della salute nella sicurezza delle cure
Massimo Romanelli — *Dirigente Professioni Sanitarie AUSL Bologna*

La Citogenetica nell'era digitale: tra innovazione tecnologica, AI e gestione del rischio diagnostico
Eugenio Gautiero — *TSLB IRCCS San Gerardo dei Tintori di Monza*

Evoluzione tecnologica e digitalizzazione nella Farmacia Oncologica
Stefania Casani — *TSLB ASU Friuli Centrale*

La visita clinica oltre le distanze: digitalizzazione, continuità assistenziale e prossimità
Vincenzo Papa — *CEO Consis Group*

Innovazione, prossimità delle cure e POCT nella Sanità Digitale
Luca Rossi — *Responsabile Area Formazione AOU Pisana*

La corretta gestione nella fase preanalitica nei POCT come driver della sicurezza del paziente
Davide Farci Santarcangeli — *TSLB – ASST Grande Ospedale Metropolitano Niguarda di Milano*

La qualità e la sicurezza dei servizi in ambito diagnostico: l'impatto del PNRR
Daniela Pontillo — *Referente TSRM ASREM Molise*

Le sfide dell'AI in Medicina di Laboratorio: analisi delle evidenze scientifiche, promesse e limiti clinici
Simona Maria Pagano — *Medical Laboratory Scientist Mater Dei Hospital Malta*

La Medicina di Laboratorio verso nuovi orizzonti: ricerca, evoluzione e personalizzazione
Matteo Mucci — *Farmacista Ricercatore Università degli Studi di Chieti – Pescara*

11:30 - 13:30 | IDENTIKIT DEL MANAGER SANITARIO DEL FUTURO

Apertura

Le sfide del Management sanitario nel contesto attuale
Americo Cicchetti — *Professore Ordinario di Organizzazione Aziendale, Università Cattolica del Sacro Cuore, Milano*

Introduzione

Leadership senza confini: crescere come manager attraverso la formazione internazionale
Federica Morandi — *Professore Associato di Organizzazione aziendale Università Cattolica del sacro Cuore, Milano*
Presidente European Health Management Association - EHMA

Nuove competenze, nuove possibilità: il valore dell'apprendimento continuo
Luca Giorgio — *Coordinatore Scientifico Master in Organizzazione e Gestione delle Aziende e dei Servizi Sanitari - profilo Executive ALTEMS*

Verso la Direzione Generale: esperienze, competenze e prospettive
Coordina ***Rocco Reina*** — *Professore Ordinario di Organizzazione aziendale*
Università degli Studi Magna Græcia di Catanzaro

Intervengono
Paolo Martini — *Direttore Ufficio Affari Generali Azienda Sanitaria Alto Adige*
Carmelo Ferrara — *Direttore Amministrattivo ARNAS Garibaldi, Catania*
Andrea Silenzi — *Ministero della Salute*
Paolo Petralia — *Direttore Generale AOUI Verona*

Ore 13:30 • Chiusura lavori

14:00 - 18:00 | FEDERSANITÀ: INNOVAZIONE E PREVENZIONE LE DUE LEVE DELLA TRASFORMAZIONE DEL SSN

In partnership con CONFEDERAZIONE FEDERSANITÀ anci regionali

I Tavola Rotonda **Dalle opportunità dell'innovazione alla capacità di valutarne efficacia, sostenibilità e impatto**

Coordinano
Francesco Colavita *Dirigente Regione Molise*
Alice Borghini *Responsabile UOSD Sanità Digitale e Telemedicina Age.Na.S.*

Partecipano

Progetto call to action Federsanità SANNIO eCARE: Smart Care territoriale"
Tiziana Spinosa *Direttore Generale ASL Benevento*

Digital Twin per l'analisi dei processi - Uno strumento data-driven a supporto delle decisioni
Chiara Bianchini *Componente Comitato Scientifico Fondazione Italia Digitale*

II Tavola Rrotonda **Prevenzione, comunicazione e one health. Promuovere salute in un'ottica di sostenibilità**

Coordinano
Maria D'Amico *Giornalista e speakerd podcast "Controrarrazione"*
Francesco Colavita *Dirigente Regione Molise*

Partecipano

Call to action 2026 Federsanità FED-SSI – Sorveglianza federata delle infezioni del sito chirurgico con intelligenza artificiale: una rete di aziende sanitarie per una prevenzione sostenibile
Katia Belvedere *Direttore Generale AOU Pisana*

Progetto call to action Federsanità NUTRIRE LA FRAGILITÀ INVISIBILE - Modello territoriale integrato per la presa in carico nutrizionale e funzionale della popolazione fragile mediante criteri GLIM, telemonitoraggio bioimpedenziometrico, teleriabilitazione e strumenti di supporto decisionale
Giuseppe De Filippis *Direttore Generale ASP Basilicata*

Progetto "SCREENING del tumore del polmone: Regioni a confronto – Position Paper con il patrocinio di SIMM e Federsanità-ANCI"
Carlo Picco • *Direttore Generale ASL Città di Torino, Presidente Federsanità Piemonte*
Giovanni Iacono *Vicepresidente Federsanità, Assessore Comune di Ragusa*

Conclude
Antonio Graziano *Direttore Generale ASP Crotone, Vicepresidente Federsanità*

Ore 18:00 • Chiusura lavori

9:00 - 12:00 | COME TRASFORMARE LE SCOPERTE SCIENTIFICHE IN PRATICHE CLINICHE INNOVATIVE E SOSTENIBILI

Coordinano
Gianni Amunni — *Coordinatore Scientifico ISPRO, Firenze*
Francesca Ciraolo — *Direttrice Sanitaria ISPRO*

Intervengono

Dalla ricerca di base a strategie terapeutiche in oncologia
Lucio Luzzatto — *Professore Ordinario Onorario Università degli Studi di Firenze*

Biomarcatori per diagnosi e prognosi in oncologia

Biopsia liquida, ultima frontiera per la medicina di precisione
Silvestro Conticello — *CNR-IFC, Pisa / ISPRO, Firenze*

Nuovi biomarcatori: carcinoma prostatico
Maria De Angioletti — *CNR-ICCOM, Firenze / ISPRO, Firenze*

Dalla multi-omica tumorale alla biopsia liquida per lo sviluppo di nuovi biomarcatori in oncologia di precisione
Matteo Benelli — *Professore Associato Università degli Studi di Firenze*

Nuove strategie terapeutiche in oncologia

Trattamento locoregionale del glioblastoma
Mario Chiariello — *CNR-IFC, Siena / ISPRO, Firenze*

Il caso degli inibitori di Hedgehog
Barbara Stecca — *ISPRO, Firenze*

Vaccini antitumorali: Listeria attenuata come piattaforma per il delivery dei farmaci.
Laura Poliseno — *CNR-IFC, Pisa / ISPRO, Firenze*

Il viaggio dalla ricerca all'implementazione clinica: il modello EPN
Rosario Notaro — *ISPRO, Firenze*

Preclinical and clinical development of ABTL0812 (Ibrilatazar): Targeting ER stress and autophagy to improve cancer treatment
José Miguel Lizcano ● — *Universitat Autònoma de Barcelona and Vall d'Hebron Hospital Research Institute, Spain*

Conclude
Simona Dei — *Direttore Generale ISPRO, Firenze*

12:00 - 13:30 | LINEE GUIDA PER URGENZE VASCOLARI

Coordinano
Carlo Monti — *Ministero della Salute*
Francesco Enrichens — *Age.Na.S.*

Apertura
Velia Bruno — *Direttore del Centro Nazionale della Clinical Governance Istituto Superiore di Sanità*
Flavio Peinetti — *Past President SICVE*

Introducono
Antonio Della Vecchia — *Ufficio 3 - Qualità, rischio clinico e programmazione ospedaliera Ministero della Salute*
Claudia Marchetta — *Primo Ricercatore del Centro Nazionale della Clinical Governance Istituto Superiore di Sanità*

Intervengono
Stefano Bartoli — *Direttore UOC Chirurgia Vascolare Ospedale Sant'Eugenio ASL Roma 2*
Giorgio Ventoruzzo — *Direttore UOC Chirurgia Vascolare Arezzo-Valdarno Azienda USL Toscana Sud Est*
Andrea Gaggiano — *Presidente Collegio dei Primari di Chirurgia Vascolare*
Stefano Michelagnoli — *Direttore SOC Chirurgia Vascolare Azienda USL Toscana Centro*
Paolo Frigatti — *Direttore SOC Chirurgia Vascolare ASU FC*
Raffaele Pulli — *Presidente Collegio dei Professori Ordinari di Chirurgia Vascolare*

Ore 13:30 • Chiusura lavori

14:00 - 18:00

RACCORDO ORGANIZZATIVO STRUTTURATO IN RETE FRA CURE PRIMARIE TERRITORIALI E SPECIALISTICHE OSPEDALIERE PER CONTINUITÀ, EQUITÀ E SOSTENIBILITÀ

Introduzione

Laboratorio RES (reti, equità, sostenibilità)

Enrico Desideri *Esperto*

Analisi di contesto e governance value-based: la prospettiva universitaria

Luca Giorgio *Università Europea di Roma*
Federico Lega *Professore Politica e Management Sanitario Università degli Studi Milano*
Federica Morandi *Professore in Organizzazione Aziendale Università Cattolica del Sacro Cuore*
Giuseppe Turchetti *Professore Economia e Management Scuola Superiore Sant'Anna di Pisa*
Marco Torre *Direttore Direzione Generale Sanità, Welfare e Coesione Sociale Regione Toscana*
Velia Bruno *Direttore Centro Nazionale della Clinical Governance ed Eccellenza delle Cure Istituto Superiore di Sanità*

Applicazione delle norme per la continuità Ospedale-Territorio, la multiprofessionalità e la multidisciplinarietà esperienze in corso

Criticità e prospettive di sviluppo delle Aziende sociosanitarie

Gennaro Sosto *Vicepresidente Vicario Federsanità, Direttore Generale ASL Salerno*
Massimiliano Maisano *Referente Unico PNRR Missione 6 Regione Siciliana*
Giuseppe De Filippis *Direttore Generale ASP Basilicata*
Antonio Irione *Direttore Generale ASL Gallura*
Daniela Matarrese • *Direttore Generale AOU Careggi, Firenze*
Lorenzo Roti *Direttore Sanitario Azienda USL Toscana Centro*
Dario Rosini *Direttore Generale Azienda USL Toscana Sud Est*
Emanuela Galante • *Responsabile SC di Disabilità e Fragilità ASST Mantova*
Alessia Sempreboni • *Direttore SS Distretto Mantovano*

Il ruolo del MMG come garante dell'equità delle cure

Guido Santini *Segretario Regionale FIMMG Toscana*

Laboratorio RES stato dell'arte

Giulio Bigagli *CEO Apertamente*

Ore 18:00 • Chiusura lavori

LiveAI TRANSLATION

L'AI ENTRA NEL FORUM

Traduzione simultanea AI con Wordly

Scansiona il **QR-CODE** e segui le sessioni



Scansiona il
QR CODE



Segui la
traduzione simultanea
nella lingua che preferisci

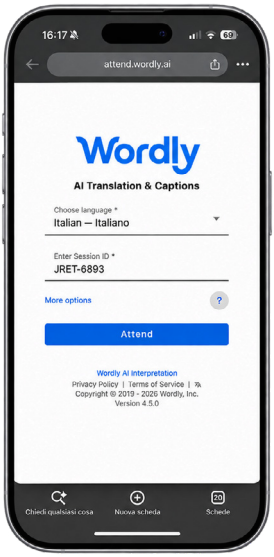

Accedi alla sessione

SCANSIONA IL QR-CODE

CODICE SESSIONE
PCJV-4080

Sala **PEGASO**

24 NOVEMBRE Ore 11:00 - 12:30

OMS: PRESENTAZIONE RAPPORTO EUROPEO SULLE DISUGUAGLIANZE IN SALUTE

SCANSIONA IL QR-CODE

CODICE SESSIONE
XUTP-2657

Sala **GIOTTO**

24 NOVEMBRE Ore 14:30 - 18:30

STATO DELL'ARTE DELLE RETI TEMPO-DIPENDENTI
MODELLI ORGANIZZATIVI: ITALIA VS EUROPA

SCANSIONA IL QR-CODE

CODICE SESSIONE
JRET-6893

Sala **LEONARDO**

24 NOVEMBRE Ore 14:30 - 18:30

NUOVO PIANO NAZIONALE DELLA PREVENZIONE
Gli Screening oncologici

SCANSIONA IL QR-CODE

CODICE SESSIONE
EDCD-2836

Sala **MINERVA**

24 NOVEMBRE Ore 14:30 - 18:30

ORGANIZZAZIONE DELLE CURE PRIMARIE NEI PAESI EUROPE

SCANSIONA IL QR-CODE

CODICE SESSIONE
HRMV-0126

Sala **PIERO DELLA FRANCESCA**

25 NOVEMBRE Ore 14:00 - 18:00

DATI, PERCORSI ASSISTENZIALI E VALORE: LA SFIDA DELL'ICD -10- IM E CIPI PER IL SERVIZIO SANITARIO NAZIONALE

SCANSIONA IL QR-CODE

CODICE SESSIONE
SYGL-2278

Sala **PIERO DELLA FRANCESCA**

26 NOVEMBRE Ore 14:00 - 18:00

SALUTE MENTALE - DISAGIO GIOVANILE DIPENDENZA E CONSULTORI

web EXHIBITION

Lo spazio espositivo virtuale

Fissa un appuntamento con il tuo fornitore tramite l'area Networking!



accedi alla
WEB EXHIBITION

SCANSIONA IL QR-CODE

area ESPOSITIVA

scarica la MAPPA DEGLI STAND

SCANSIONA IL QR-CODE

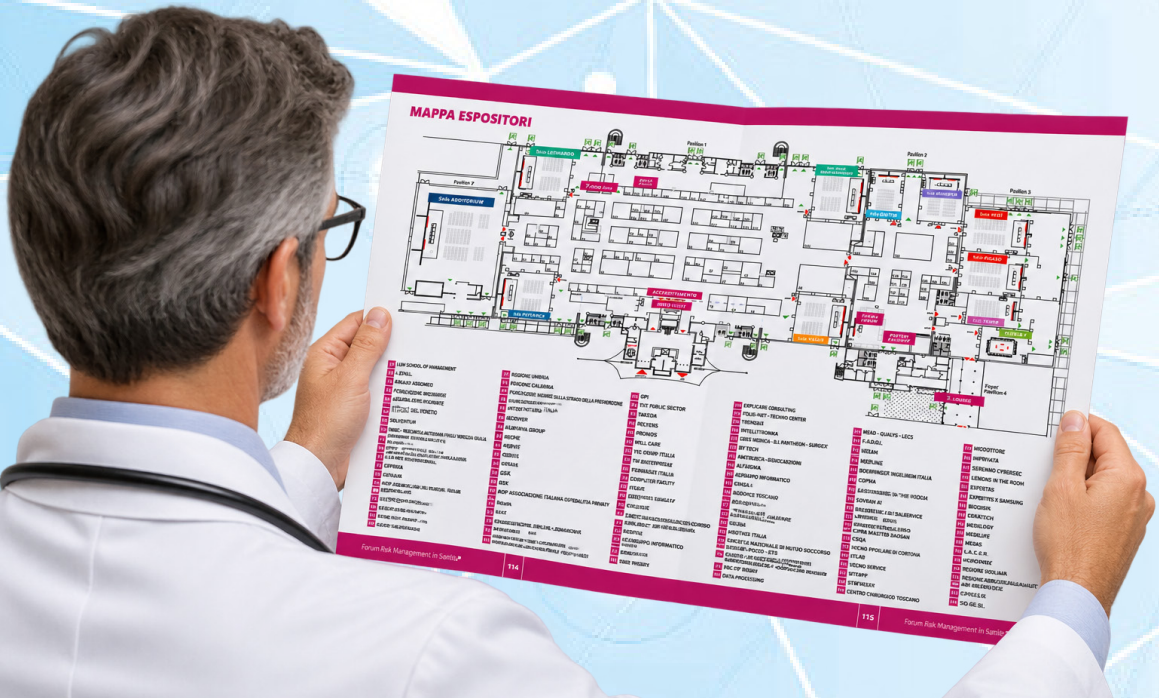

programma attività presso gli

STAND

STAND 42 | **PUBLIPEAS**

25 **NOVEMBRE**

9:00 - 13:00 **PREVENZIONE OLTRE GLI SCREENING: ESPERIENZE IN CAMPO**

Coordina ***Paolo Russo*** *già Deputato*

Intervengono

Cosimo Latronico	*Assessore alla Salute, Politiche per la persona e PNRR Regione Basilicata*
Massimo Nicolò	*Assessore alla Sanità, Politiche socio-sanitarie e sociali, Terzo Settore Regione Liguria*
Giovanni Profico*	*Direttore Generale ASL Roma 6*
Caterina Polmonari	*Direttrice Distretto Ovest e Direttrice U.O. Screening Oncologici Provinciali Azienda USL Ferrara*
Giuseppe Laganga Senzio	*Direttore Generale ASP Catania*
Antonello Maraldo	*Direttore Generale AST Ascoli Piceno*
Daniela Donetti	*Direttore Direzione regionale Salute e Welfare Regione Umbria*
Andrea Fabbo	*Direttore Generale ASL Ogliastra*
Tiziana Spinosa	*Direttore Generale ASL Benevento*
Maurizio Brucchi	*Direttore Generale ARES Abruzzo*
Maurizio di Mauro	*Direttore Generale Istituto Nazionale Tumori IRCCS Fondazione G. Pascale, Napoli*

STAND 42 | **PUBLIPEAS**

26 **NOVEMBRE**

9:00 - 13:00 **SCREENING E MEDICINA DI PROSSIMITÀ**

Coordina ***Assia Telese*** *Amministratore Delegato Publipeas*

Intervengono

Doriana Vallone	*Responsabile della UOSD Operation Management della ASL Roma 1*
Gennaro Cerone	*Direzione Sanitaria DS Roma 5*
Natalino Cerini*	*Responsabile Prevenzione ASL Roma 6*
Luca Casagni	*Responsabile Screening ASL Roma 4*
Paolo Cannas	*Direttore Generale ASL Sulcis Iglesiente*
Arcangelo Saggese*	*Direttore Prevenzione ASL Salerno*
Giuseppe Drago	*Direttore Generale ASP Ragusa*

STAND 90 | **CONFINDUSTRIA DISPOSITIVI MEDICI**
PIAZZA DELLA DOMICILIARITÀ

CONFINDUSTRIA Dispositivi Medici

24 **NOVEMBRE**

12:30 - 13:30 **IL PDTA DEI PAZIENTI CON OSAS: IL RUOLO DEGLI HOME CARE PROVIDER TRA CENTRO CLINICO E DOMICILIO**

La tavola rotonda mette a confronto le esperienze dei centri clinici per far emergere le difficoltà che il sistema sanitario incontra nell'accesso sui temi dell'accesso alla diagnosi, dell'avvio della terapia e del follow-up, delle persone con OSAS. Attraverso casi concreti, gli specialisti discuteranno come gli Home Care Provider possano contribuire a rispondere a queste alle difficoltà esistenti, affiancando i centri negli accertamenti domiciliari e nella titolazione sotto supervisione clinica, e sostenendo i pazienti nell'uso della CPAP, anche attraverso il telemonitoraggio. L'obiettivo è individuare in quali passaggi del PDTA il contributo degli Home Care Provider può migliorare l'accesso agli accertamenti e la continuità delle cure, chiarendo come integrare queste attività con quelle dei centri clinici.

Modera ***Domenico Nistico*** *Home & Digital Care Confindustria Dispositivi Medici*

Relatori

Elisa Eusebi	*ASL Imola*
Carlo Iadevaia	*Ospedale dei Colli*
Pierpaolo Prosperi	*AUSL Pescara - Referente regionale Abruzzo dell'Associazione Apnoici Italiani*

14:00 - 15:30 **OUTPATIENT PARENTERAL ANTIMICROBIAL THERAPY (OPAT) E TERAPIE OSPEDALIERE A DOMICILIO: ESTENSIONE DEI SETTING ASSISTENZIALI E RICONFIGURAZIONE DEI MODELLI DI PROSSIMITÀ**

La somministrazione a domicilio di farmaci di fascia H e di terapie antimicrobiche parenterali (OPAT) rappresenta una pratica fortemente innovativa che garantisce la continuità terapeutica e il comfort del paziente, riducendo i tempi di degenza in acuto e azzerando il rischio di Infezioni Correlate all'Assistenza (ICA). Dal punto di vista della sostenibilità, favorire la dimissione protetta precoce consente di liberare posti letto ad alta intensità e di convertire i costi fissi ospedalieri in servizi territoriali efficienti. Tuttavia, la necessità di definire un quadro regolatorio e tariffario omogeneo tra le regioni rappresenta il tema centrale da affrontare attraverso un confronto di valore con AIFA e il Ministero della Salute.

Modera ***Luca De Simoni*** *GdL ADI Home & Digital Care Confindustria Dispositivi Medici*

Relatori

Matteo Bassetti	*Direttore Clinica Malattie Infettive, IRCCS Policlinico San Martino, Genova*
Cristina Mussini	*Presidente SIMIT*
Arturo Cavaliere	*Presidente SIFO*
Antonio Guarini	*Presidente LIFC*
	Dipartimento Farmaceutico ATS Milano
Davide Zenoni	*Direttore Farmacia Dipartimento Area Servizi ASST Nord Milano*

STAND **90** | **CONFINDUSTRIA DISPOSITIVI MEDICI**
PIAZZA DELLA DOMICILIARITÀ

CONFINDUSTRIA Dispositivi Medici

24 **NOVEMBRE**

16:00 - 18:00 **NUOVI MODELLI DI ACCREDITAMENTO ADI: ESPERIENZE CONCRETE**

Alcune regioni stanno lavorando alla definizione e all'aggiornamento dei propri modelli di organizzazione ed erogazione dell'Assistenza Domiciliare Integrata (ADI), anche con riferimento ai sistemi di accreditamento degli operatori. L'incontro rappresenterà un'occasione per approfondire le esperienze regionali, conoscere le soluzioni adottate e le prospettive di evoluzione, favorendo un confronto con le aziende di Home & Digital Care sulle opportunità e sulle principali criticità dei nuovi modelli.

Modera ***Luca De Simoni*** *GdL ADI Home & Digital Care Confindustria Dispositivi Medici*

Relatori

	Regione Campania
	Dipartimento Sanità della Regione Abruzzo
Antonella Caroli	*Dirigente sezione programmazione e monitoraggio assistenza sanitaria e medicina convenzionata Regione Puglia*
	Direzione Regionale Salute e Integrazione Sociosanitaria Regione Lazio
	Dipartimento Farmaceutico ATS Milano
Tonino Aceti	*Presidente Salutequità*

STAND **90** | **CONFINDUSTRIA DISPOSITIVI MEDICI PIAZZA DELLA DOMICILIARITÀ**

CONFINDUSTRIA Dispositivi Medici

25 **NOVEMBRE**

9:30 - 11:00 **DISPOSITIVI MEDICI DIGITALI, HARDWARE E SOFTWARE: QUALI CONDIZIONI PER FAR CRESCERE L'ECOSISTEMA DIGITAL HEALTH IN ITALIA E CONCRETIZZARE LA PRESA IN CARICO DIGITALE DEL PAZIENTE?**

L'Italia dispone di un ecosistema industriale e tecnologico sempre più avanzato nel campo della Digital Health, con dispositivi medici, soluzioni hardware e software e servizi di assistenza domiciliare capaci di trasformare i modelli di cura e la presa in carico dei pazienti. Tuttavia, il potenziale di queste innovazioni fatica ancora a tradursi in una diffusione strutturale e omogenea all'interno del Servizio Sanitario Nazionale. Quali condizioni sono necessarie per liberare il potenziale della Digital Health in Italia e trasformare l'innovazione tecnologica in servizi concreti per i pazienti?
La tavola rotonda metterà a confronto istituzioni, Regioni, professionisti sanitari e industria per individuare le leve necessarie a favorire l'adozione delle tecnologie digitali nei percorsi assistenziali, valorizzando la sinergia tra produttori di dispositivi medici, sviluppatori di soluzioni software e Home Care Provider nell'organizzazione e nell'erogazione dei servizi sanitari a domicilio. Al centro del confronto, l'integrazione tra tecnologie e servizi, l'interoperabilità, i modelli organizzativi e di remunerazione, le modalità di acquisto e la valorizzazione degli esiti di salute. L'obiettivo è comprendere cosa serve per passare dalla disponibilità delle tecnologie alla loro adozione su larga scala, creando le condizioni per la crescita dell'ecosistema industriale della Digital Health e per una presa in carico digitale del paziente realmente integrata, accessibile e sostenibile, anche al domicilio

Modera ***Fabio Cubeddu*** *Confindustria Dispositivi Medici*

Relatori

Francesco Gabbrielli *Co-founder and President Scientific Board MEDITeh Network, già Direttore del Centro Nazionale di Telemedicina e nuove tecnologie dell'Istituto Superiore di Sanità*

Massimiliano Maisano *Referente Unico PNRR Missione 6 Regione Siciliana Age.Na.S.*

Filippo Lintas *Presidente Home Digital Care CDM*

11:00 - 12:00 **NUOVI MODELLI DI ACCREDITAMENTO ADI: ESPERIENZE CONCRETE**

Alcune regioni stanno lavorando alla definizione e all'aggiornamento dei propri modelli di organizzazione ed erogazione dell'Assistenza Domiciliare Integrata (ADI), anche con riferimento ai sistemi di accreditamento degli operatori. L'incontro rappresenterà un'occasione per approfondire le esperienze regionali, conoscere le soluzioni adottate e le prospettive di evoluzione, favorendo un confronto con le aziende di Home & Digital Care sulle opportunità e sulle principali criticità dei nuovi modelli.

Modera ***Luca De Simoni*** *GdL ADI Home & Digital Care Confindustria Dispositivi Medic*

Relatori

Dipartimento Sanità della Regione Abruzzo

Antonella Caroli *Dirigente sezione programmazione e monitoraggio assistenza sanitaria e medicina convenzionata Regione Puglia*

Matteo Di Pumpo *Dirigente medico ASL Roma 5 - Distretto di Palestrina - Referente Cure Primarie Regione Lazio*

STAND **90** | **CONFINDUSTRIA DISPOSITIVI MEDICI**
PIAZZA DELLA DOMICILIARITÀ

CONFINDUSTRIA Dispositivi Medici

25 **NOVEMBRE**

14:30 - 16:00 **VENTILOTERAPIA DOMICILIARE: IL PROCUREMENT COME LEVA DI QUALITÀ, SICUREZZA E CONTINUITÀ ASSISTENZIALE**

La ventiloterapia domiciliare è un servizio sanitario ad alta complessità, nel quale la fornitura del dispositivo rappresenta soltanto una componente della presa in carico. Il percorso richiede infatti competenze tecniche e cliniche, addestramento del paziente e del caregiver, assistenza, monitoraggio e capacità di risposta ai bisogni che possono emergere durante il trattamento. In questo contesto, le modalità con cui il servizio viene progettato, messo a gara e aggiudicato possono incidere sulla qualità effettiva dell'assistenza e sulla gestione del rischio.
Le gare regionali e aziendali presentano modelli differenti per oggetto dell'affidamento, articolazione dei lotti, requisiti tecnici, criteri di aggiudicazione, organizzazione dei servizi accessori e indicatori di qualità. Il confronto tra queste esperienze può aiutare a comprendere quali soluzioni favoriscano una presa in carico efficace e quali criticità rischino invece di produrre frammentazione, discontinuità assistenziale o una valutazione eccessivamente concentrata sul prezzo. L'iniziativa si inserisce nel confronto sul futuro del SSN, che caratterizza il Forum 2026, dedicato all'equità, alla sicurezza e alla prossimità delle cure dopo il PNRR. L'obiettivo di Home & Digital Care è aprire un confronto concreto tra committenti pubblici, professionisti e operatori per individuare criteri di procurement capaci di coniugare appropriatezza della spesa, qualità del servizio e sicurezza del paziente.

Modera ***Federica Nalli*** *GdL VTD Home & Digital Care Confindustria Dispositivi Medici*

Relatori

Sabrina Amerio	*Direttore Generale Intercent-ER, Regione Emilia-Romagna*
Patrizia Gamerro	*Direttore Appalti SCR Piemonte Regione Piemonte*
Giorgio Sacco	*Responsabile SUAR, Regione Liguria*
Stefania Ricci	*Direttore Generale Trasformazione e Procurement Regione Lazio*
Gian Luca Viganò	*Presidente Associazione Lombarda Economi e Provveditori, Regione Lombardia*
Raffaele Scala	*Presidente Associazione Italiana Pneumologi Ospedalieri*

STAND **90** | **CONFINDUSTRIA DISPOSITIVI MEDICI**
PIAZZA DELLA DOMICILIARITÀ

CONFINDUSTRIA Dispositivi Medici

25 **NOVEMBRE**

16:30 - 18:00 **NUTRIZIONE CLINICA DOMICILIARE E RUOLO DEL CAREGIVER: DAGLI STANDARD DI SERVIZIO AL TERRITORIO: INQUADRAMENTO DOCUMENTO DI INDIRIZZO SUL SERVIZIO DOMICILIARE NELLA RETE DEL DM 77/2022 E VALORIZZAZIONE DEL CAREGIVER**

La Nutrizione Clinica Domiciliare costituisce un percorso assistenziale complesso i cui standard di erogazione di servizio — raccolti nel documento di indirizzo promosso dalle aziende di Home Care (HCP) associate in Confindustria Dispositivi Medici con la collaborazione di Società Scientifiche e Associazioni Pazienti — suggeriscono l'opportunità di una maggiore declinazione operativa nella rete territoriale del DM 77/2022 (Distretti, Case della Comunità, COT, ADI).
L'obiettivo principale del dialogo è l'approfondimento sulla possibile integrazione operativa tra i servizi erogati dagli HCP e i nodi della rete territoriale del DM 77/2022 (Distretti, Case della Comunità, COT, ADI), attribuendo congruo rilievo alla figura fondamentale del caregiver nella gestione quotidiana del paziente al domicilio. In questa sinergia, la formazione del caregiver curata anche dagli HCP rappresenta il punto d'incontro ideale tra assistenza e sostenibilità, richiamando quei principi di Value-Based Healthcare ed esito clinico sempre più attenzionati anche in fase di procurement e dalle centrali d'acquisto.

Modera ***Alberto Moiana*** *GdL NAD H&D Care Confindustria Dispositivi Medici*

Relatori

Prof. Maurizio Muscaritoli *SINuC Società Italiana di Nutrizione Clinica e Metabolismo*
Prof.ssa Antonella Lezo *SINPE Società Italiana di Nutrizione Artificiale e MetabolismoLuigi Rossi*
Lorenzo Baragatti *Direttore Società della Salute e Zona Distretto Senese , Componente C.A.R.D. Toscana (Confederazione Associazioni Regionali di Distretto)*
Alessandra Rivella *ANNA Associazione Nazionale Nutriti Artificialmente*
Marlene Romanò *Responsabile Struttura Gare Aggregate Servizi Sanitari e Prevenzione, Direzione Centrale Acquisti, ARIA*
Rita Cursano *Direttore SC Farmacia ASST Melegnano Martesana*

STAND **90** | **CONFINDUSTRIA DISPOSITIVI MEDICI**

CONFINDUSTRIA Dispositivi Medici

26 **NOVEMBRE**

10:00 - 11:30 **"OSAS, BIVIO STRATEGICO E NECESSITÀ DI UN CAMBIO DI PARADIGMA"**

Osas - bivio strategico e cambio di paradigma. Le apnee ostruttive del sonno rappresentano una delle sfide sanitarie di portata straordinaria e imprescindibile. Solo il 4% della popolazione italiana viene diagnosticata e poco più proseguono nella terapia.
Il costo sociale di oltre 31 miliardi annui (stimati) compromette milioni di vite attraverso complicanze e l'insorgere di altre patologie gravi, qualità di vita ed incidenti sul lavoro ma non solo.
In questa ottica si propone un cambio di paradigma basato su pilastri imprescindibili e con il coinvolgimento di tutte le risorse disponibili (società scientifiche, Homecare provider, istituzioni e regioni- Federsanità ed in ultimo anche le associazioni pazienti).
Si deve arrivare all'approvazione di un modello assistenziale intelligente... presa in carico dinamica.

Modera ***Guido Poggio*** *GdL Osas Home & Digital Care Confindustria Dispositivi Medici*

Relatori

Davide Minniti	*Coordinatore Nazionale Federsanità e DG Azienda Universitaria S.Giovanni Bosco Torino*
Giuseppe Arcoleo	*Direttore pneumologia e disturbi del sonno, Ospedali Riuniti Cervello e S. Sofia di Palermo*
Marta Amata	*Ospedali Riuniti Cervello e S. Sofia di Palermo*
Massimo D'Angelo	*Direttore Generale Azienda Zero Piemonte*
Paola Scarpino	*Responsabile Ospedale di Comunità di Cosenza, Responsabile del Laboratorio Sonno regionale*
Nicola Pinelli	*Direttore Generale FIASO*
Carolina Lombardi	*Responsabile del Servizio Medicina del Sonno Istituto Auxologico Italiano IRCCS Ospedale San Luca*
Riccardo Drigo	*Medico Esperto AIMS in Disturbi Respiratori del Sonno*

STAND **90** | **CONFINDUSTRIA DISPOSITIVI MEDICI**
PIAZZA DELLA DOMICILIARITÀ

CONFINDUSTRIA Dispositivi Medici

26 **NOVEMBRE**

11:30 - 13:00 **TELERIABILITAZIONE: NUOVI MODELLI PER LA CONTINUITÀ DELLE CURE**

La Riabilitazione si configura oggi come il Terzo Pilastro del Servizio Sanitario Nazionale, rappresentando l'anello di congiunzione essenziale nella presa in carico dei pazienti pre e post-acuti e cronici. In questo scenario, la Teleriabilitazione può rappresentare uno strumento di valore per diffondere la cura in modo efficace ed efficiente (in altre parole sostenibile per il Sistema Sanitario Nazionale), mediante l'erogazione a distanza di prestazioni complesse volte a ripristinare o mantenere il funzionamento psicofisico in tutte le fasce d'età. Per la natura degli obiettivi del piano riabilitativo individuale, è necessario sottolineare con forza la distinzione tra Teleriabilitazione e altri servizi in Telemedicina, quali Televisita, Teleassistenza o Telemonitoraggio. Per rispondere ai requisiti delle Linee Guida Nazionali, l'ecosistema digitale (piattaforme software e dispositivi) deve sostenere un'architettura di processo rigorosa: dalla presa in carico individuale al monitoraggio puntuale degli esiti, per garantire un progetto multidisciplinare personalizzato. Obiettivo della sessione è quello di identificare e condividere i punti chiave di una strategia di sviluppo condivisa con tutti gli stakeholder coinvolti (Direzioni Ospedali ed Enti Erogatori, Professionisti Medici e Fisiatri, Società Scientifiche e Associazioni pazienti) che possa essere anche da stimolo alla programmazione nazionale e regionale in materia.

Moderano ***G. Bronzetti*** *H&D Care Confindustria Dispositivi Medici*
Carlo Milli *H&D Care Confindustria Dispositivi Medici*

Relatori

Sara Forlani *Direttore Dipartimento Continuità di Cura, Riabilitazione e Fragilità, ASST Lodi*
Marco Ambrosetti *Direttore UO Cardiologia Riabilitativa, Istituti Clinici Scientifici Maugeri IRCCS Pavia*
Irene Aprile *Direttore del Dipartimento di Riabilitazione Neuromotoria Fondazione Don Carlo Gnocchi*
Daniela Casarotti *Direttore Riabilitazione Generale e Neuromotoria ASST Lariana*
Gennaro Sosto *Presidente Federsanità Campania, Direttore Generale ASL Salerno*

STAND **90** | **CONFINDUSTRIA DISPOSITIVI MEDICI**
PIAZZA DELLA DOMICILIARITÀ

CONFINDUSTRIA Dispositivi Medici

26 **NOVEMBRE**

14:00 - 15:30 **DALLA PRATICA CLINICA E ASSISTENZIALE AL DATO: MONITORAGGIO DIGITALE E MIGLIORAMENTO CONTINUO PER LA SICUREZZA DEL PAZIENTE**

Molti processi assistenziali considerati consolidati presentano ancora importanti margini di miglioramento sotto il profilo della qualità e della sicurezza. Ne sono esempi la gestione della fase preanalitica dei campioni biologici destinati alle analisi di laboratorio o la gestione degli accessi vascolari, attività quotidiane che coinvolgono direttamente il personale infermieristico e che possono influire significativamente sugli esiti clinici e sull'esperienza del paziente. L'adozione di sistemi digitali di monitoraggio permette di raccogliere informazioni puntuali sull'esecuzione delle procedure, generando indicatori utili a misurare performance, conformità ai protocolli ed eventuali scostamenti dalle best-practices raccomandate. La disponibilità di dati affidabili e continuativi consente di individuare precocemente aree di rischio, pianificare interventi mirati di formazione, rivedere i processi organizzativi, promuovere l'aderenza alle linee guida e prevenire eventi avversi. La digitalizzazione non rappresenta quindi un semplice strumento tecnologico, ma un abilitatore del miglioramento continuo, capace di trasformare il monitoraggio delle attività assistenziali in un processo strutturato di apprendimento organizzativo. In tale prospettiva, il dato assume valore non solo per documentare ciò che viene fatto, ma soprattutto per guidare le azioni necessarie a fare meglio, in modo più sicuro ed efficiente.

Modera ***Fabio Cubeddu*** *Confindustria Dispositivi Medici*

Relatori

Elisabetta Stenner	*Direttore Dipartimento Diagnostiche di Laboratorio e Medicina Trasfusionale, Direttore Laboratorio Analisi Chimico Cliniche, Ambito Territoriale Livorno - PO Livorno Azienda USL Toscana Nord Ovest*
Davide Ulivieri	*Responsabile Aziendale Gestione Qualità dell'Assistenza e Bisogni Formativi UOC Direzione Professioni Sanitarie S. Martino Azienda Ospedaliera Metropolitana AOM Plesso: IRCCS Ospedale Policlinico San Martino, Genova*
Lucilla Nozzoli	*Infermiera Risk Manager Centro Regionale GRC Regione Toscana*
Andrea Ferroci	*Presidente A.R.E. Associazione Regionale Economi-Provveditori Emilia-Romagna e Marche*
Lorena Martini	*Direttore della UOC Formazione ECM Age.na.s., Segretaria Nazionale Commissione per la Formazione Continua presso il Ministero della Salute*

STAND **90**

CONFINDUSTRIA DISPOSITIVI MEDICI PIAZZA DELLA DOMICILIARITÀ

CONFINDUSTRIA Dispositivi Medici

26 **NOVEMBRE**

16:45 - 18:00

OLTRE L'OSPEDALE: IL VALORE DEI DISPOSITIVI MEDICI E DELLE TECNOLOGIE DOMICILIARIPER UNA SANITÀ SEMPRE PIÙ VICINA AL PAZIENTE

Le tecnologie domiciliari rappresentano un elemento strategico per l'evoluzione dei modelli assistenziali, consentendo di avvicinare le cure al paziente, favorire l'autonomia delle persone e garantire continuità nella presa in carico, anche al di fuori delle strutture sanitarie. Il loro valore non risiede soltanto nelle prestazioni del singolo dispositivo medico, ma nella capacità di integrarsi con servizi di assistenza, monitoraggio e supporto al paziente, contribuendo alla qualità, alla sicurezza e alla sostenibilità dei percorsi di cura. Inoltre, la maggior parte sono dispositivi connessi in rete e permettono di raccogliere dati clinici direttamente a casa del paziente in una logica fondamentale di raccolta e di valutazione delle performance.

La tavola rotonda approfondirà il contributo delle tecnologie domiciliari alla trasformazione dell'assistenza sanitaria e la raccolta di dati, valorizzando le specificità del contesto domiciliare rispetto a quello ospedaliero e ambulatoriale e il ruolo complementare di produttori, fornitori di servizi domiciliari, telematici e professionisti sanitari.

Il confronto sarà inoltre l'occasione per individuare le condizioni organizzative, tecnologiche ed economiche necessarie a riconoscere pienamente il valore delle tecnologie domiciliari e favorirne una maggiore integrazione nei percorsi assistenziali.

Modera ***Anonio Citarella*** *Forum Produttori Tecnologie in ambito domiciliare, H&D Care*

Relatori

Raffaele Scala	*Presidente Associazione Italiana Pneumologi Ospedalieri*
Luca Roberti	*Presidente Associazione Apnoici Italiani APS*
Dott. Antonio Corrado	*Pneumologo, AIPO*
Donato Cavallo	*Direttore Generale Areacom - AreaCom - Agenzia regionale dell'Abruzzo per la Committenza*
Maurizio Loiacono	*H&D Care Confindustria Dispositivi Medici*
Giovanni Fatigati	*H&D Care Confindustria Dispositivi Medici*
Guido Poggio	*H&D Care Confindustria Dispositivi Medici*
Gianluca Iannone	*H&D Care Confindustria Dispositivi Medici*

STAND 90 | **CONFINDUSTRIA DISPOSITIVI MEDICI**
PIAZZA DELLA DOMICILIARITÀ

CONFINDUSTRIA Dispositivi Medici

27 **NOVEMBRE**

10:00 - 11:30 **LE IMMUNOGLOBULINE AL DOMICILIO: OPPORTUNITÀ STRATEGICHE TRA CONTINUITÀ ASSISTENZIALE E NUOVI MODELLI ORGANIZZATIVI**

L'infusione domiciliare di immunoglobuline rappresenta una necessità assistenziale primaria per i pazienti affetti da deficit immunitari primari/secondari e malattie rare neurologiche. Consentire la somministrazione a domicilio riduce il rischio di esposizione a infezioni negli ambienti ospedalieri, migliorando significativamente la qualità della vita e l'aderenza al trattamento dei pazienti immunodepressi.
Al contempo, il trasferimento di tali terapie sul territorio libera preziose risorse e postazioni di Day Hospital. Nel corso della sessione, il progetto sperimentale di Humanitas sull'OPAT verrà presentato come caso studio, attraverso le C-Dom, per la fattibilità in sicurezza della de-ospedalizzazione, ponendo le basi per replicare modelli analoghi nell'ambito delle immunoglobuline.

Moderano ***Alberto Moiana*** *Home & Digital Care Confindustria Dispositivi Medici*
Federico Migliore *Home & Digital Care Confindustria Dispositivi Medici*

Intervengono

Marco A. Cassatella	*Presidente SIICA Società Italiana di Immunologia, Immunologia Clinica e Allergologia*
Mario Zappia	*Presidente SIN Società Italiana di Neurologia*
Alessandro Segato	*Presidente AIP APS - Associazione Immunodeficienze Primarie*
Filippo Cristoferi	*External Affair AIP APS - Associazione Immunodeficienze Primitive*
Massimo Marra	*Presidente CIDP (Associazione ONLUS per le neuropatie croniche*
Laura Velutti	*Referente progetto OPAT Humanitas*
Federica Maria Tordato	*Referente progetto sperimentale OPAT Humanitas*
Roberta Chittolina	*ASST Mantova*

STAND **95** | **BEMAR ITALIA**

25 **NOVEMBRE**

14:30

WORKSHOP: INFEZIONI CORRELATE ALL'ASSISTENZA CONOSCERE PER PREVENIRE, STRATEGIE A CONFRONTO

Moderano

Francesco De Caro *Medico e Professore Associato di Igiene e Medicina Preventiva presso Il Dipartimento di Medicina, Chirurgia e Odontoiatria "Scuola Medica Salernitana" dell'Università degli Studi di Salerno*

Giuseppina Moccia *Laboratorio di Sanità Pubblica e di bisogni di Salute delle comunità e Dipartimenti di Medicina, Chirurgia e Odontoiatria "Scuola Medica Salernitana" (DIPMED)*

Sergio Parrocchia *Direttore Sanitario AUSL Latina*

Conoscere i punti oscuri delle ICA: strumenti di monitoraggio ambientale

Giovanni Boccia *Professore associato di Igiene Generale e Applicata presso Il Dipartimento di Medicina e Chirurgia dell'Università degli Studi di Salerno*

Emanuela Santoro *Docente Unisa, Professoressa Università degli Studi di Salerno*

ICA negli ambienti ad alto rischio: strategie e strumenti

Maddalena Pozzi *UOS Igiene Ospedaliera Fondazione Policlinico Universitario Agostino Gemelli IRCCS di Roma*

Il contenzioso da ICA: aspetti economici e onere della prova

Alessandro Santurro *Professore Associato di Medicina Legale - Dipartimento di Medicina, Chirurgia e Odontoiatria Scuola Medica Salernitana, Università degli Studi di Salerno, UOC Medicina Legale AOU San Giovanni di Dio e Ruggi d'Aragona,Salerno P.O. Gaetano Fucito San Severino, Salerno*

Le tecnologie per prevenire le ICA

Michele Di Donato *Responsabile UOC UOS di Igiene Ospedaliera all'interno della Direzione Sanitaria della Fondazione Policlinico Universitario Agostino Gemelli IRCCS di Roma*

La tracciabilità: parte saliente del decalogo "Travaglino"

Anna Bellissimo *UOC Risk Management Sicurezza dei pazienti e gestione rischio clinico-Infezioni Correlate all'Assistenza (ICA), ASL Salerno*

Corretto utilizzo dei guanti

Francesco De Caro *Medico e Professore Associato di Igiene e Medicina Preventiva presso Il Dipartimento di Medicina, Chirurgia e Odontoiatria "Scuola Medica Salernitana" Università degli Studi di Salerno*

Le tecnologie al servizio della formazione

Vittorio Panetta *Dirigente Biologo UOC Microbiologia e Virologia, AORN Sant'Anna e San Sebastiano, Caserta*

Soft skills e Hard skills per prevenire ICA

Malgorzata Wachocka *Infection Prevention & Control Specialist e Tecnico della Prevenzione presso la UOS UOC Igiene Ospedaliera della Fondazione Policlinico Universitario Agostino Gemelli IRCCS di Roma*

STAND **102** | **REKEEP**

25 **NOVEMBRE**

10:30 **L'INNOVAZIONE NEGLI INTERVENTI DI SANIFICAZIONE AMBIENTALE PER LA PREVENZIONE DEI RISCHI NELLE STRUTTURE SANITARIE**

L'innovazione tecnologica e il monitoraggio per migliorare i processi di sanificazione e ridurre i rischi negli ambienti delle strutture sanitarie: la PdR UNI 173/2025 e l'approccio per la verifica dell'efficacia dei sistemi.

Intervengono

Rosa Draisci	*Project leader UNI PdR 173_1 / 173_2 Ex Direttore del Centro nazionale delle sostanze chimiche, prodotti cosmetici e protezione del consumatore. Istituto Superiore di Sanità*
Elisa Nicolini	*Sales Manager Rekeep*
Marco Piran	*Esperto di gestione del rischio infettivo ambientale*

STAND 102 | **REKEEP**

26 **NOVEMBRE**

10:30 **STERILIZZAZIONE DELLO STRUMENTARIO IN OUTSOURCING: RESPONSABILITÀ, GOVERNANCE E SICUREZZA**

Aspetti legali, clinici e operativi per una scelta strategica

L'incontro mette a confronto il punto di vista di una direzione sanitaria, quello giuridico e l'esperienza di chi gestisce ogni giorno il servizio. L'obiettivo è offrire strumenti concreti a chi deve valutare, progettare o governare un servizio di sterilizzazione in outsourcing.

Intervengono

Chiara Berti	*Direttore Sanitario dell'Ulss 1 Dolomiti*
Silvia Stefanelli	*Avvocato esperto di diritto sanitario*
Daniela Antonioni	*Responsabile qualità Servizi Ospedalieri*

15:00 **DALLA LISTA D'ATTESA ALLA CAPACITÀ PRODUTTIVA**

Soluzioni innovative per la gestione e pianificazione delle prestazioni sanitarie

Ridurre i tempi d'attesa non significa solo aumentare sedute e risorse, ma usare meglio la capacità esistente. A partire da casi reali, il workshop presenta i software H2H Digital Solutions per ottimizzare sale operatorie, posti letto e pianificazione delle prestazioni.

Interviene

Francesco Magro	*Amministratore Delegato H2H Facility Solutions Gruppo Rekeep*

STAND 152 | **REGIONE TOSCANA**

24 **NOVEMBRE**

14:00 - 16:00 **Azienda USL Toscana Sud Est**

"Io non ballo da sola/lo" – Telemedicina e grandi anziani: la salute arriva nelle case della Toscana sud est

Relatori

Dario Rosini *Direttore Generale*
Maria Giovanna D'Amato *Direttrice Dipartimento Innovazione e valore per la salute*
Roberto Nasorri *Direttore Dipartimento Medicina generale*
Alice Borghini *Responsabile Agenas*

Il valore della collaborazione: progetti condivisi tra AOU Senese e ASL Toscana sud est": il percorso interaziendale di teleconsulto e televalidazione*

Relatori

Alfonso Cerase *UOC Neuroradiologia diagnostica e terapeutica, AOU Senese*
Dott. Simone Nocentini *Direttore UOC Centrale operativa 118 – Area provinciale Aretina, AUSL Toscana Sud Est*

Il percorso interaziendale di trasporto neonatale protetto*

Relatrici

Barbara Tomasini *UOC Terapia intensiva neonatale AOU Senese*
Letizia Magi *UOSD Neonatologia e terapia intensiva neonatale, SO Arezzo AUSL Toscana Sud Est*

16:00 - 18:00 **AZIENDA OSPEDALIERA UNIVERSITARIA SENESE**

Il valore della collaborazione: progetti condivisi tra AOU Senese e ASL Toscana Sud Est - la programmazione di Area Vasta Sud Est

Introduzione: **la programmazione di Area Vasta Sud Est**
Federica Centauri *Direzione Generale AOU Senese*

La rete clinica della cardiologia interventistica strutturale

Alessandro Iadanza *UOC Cardiologia clinica e interventistica AOU Senese*
Andrea Picchi *UOSD Interventistica cardiovascolare ASL Toscana Sud Est*

Il percorso interaziendale per la gestione delle patologie ematologiche

Monica Bocchia *UOC Ematologia AOU Senese;*
Carlo Milandri *Dipartimento Oncologico ASL Toscana Sud Est*

Costruire valore insieme: le esperienze in partnership nell'emergenza-urgenza

Giovanni Bova *Direttore UOC Pronto Soccorso AOU Senese;*
Fabio Lusini *Referente delle associazioni di trasporto sanitario*

L'umanizzazione delle cure nell'AOU Senese

Maria Francesca De Marco *Direttrice Sanitaria AOU Senese*

Il contributo del welfare culturale: Sviolinando Performance musicale di Renata Lacko

STAND
152 | **REGIONE TOSCANA**

25 **NOVEMBRE**

9:00 - 11:00 **AZIENDA USL TOSCANA NORD OVEST**

Il Modello ECOS: Evoluzione delle competenze in sanità Governare la complessità attraverso lo sviluppo delle persone e organizzazioni

Partecipanti: ***Francesca Fani; Giulia Franceschini; Alessandro Sergi; David Rocchi***

11:00 - 13:00 **LE NUOVE FRONTIERE DELLA CHIRURGIA E DELLA ROBOTICA ROBOT DA VINCI – SINGLE PORT AZIENDA OSPEDALIERA UNIVERSITARIA CAREGGI**

Andrea Minervini	*Direttore SOD Urologia Oncologica Mininvasiva Robotica, AOU Careggi, Firenze*
Lorenzo Orzalesi	*Direttore Chirurgia della Mammella, AOU Careggi, Firenze*
Natalia Lombardi	*Programmazione Operativa AOU Careggi, Firenze*

Logistica in Sanità: Progetto Digital Pathology

Stefano Vezzosi	*Direttore UO Innovazione Tecnologica nelle Attività Clinico-Assistenziali AOU Careggi, Firenze*
Yannick Wandael	*Tecnico Sanitario di Radiologia Medica, Dirigente UOs Diagnostica per Immagini, AOUC, Firenze, Italia*
Daniela Massi	*Direttrice della Struttura Organizzativa Dipartimentale di Istologia patologica e diagnostica molecolare dell'Azienda Ospedaliero-Universitaria Careggi*

Umanizzazione delle cure

Luca Pietrini	*Infermiere, Dirigente delle Professioni Sanitarie, AOUC, Firenze, Italia*
Cristina Mencagli	*Dirigente Area della Riabilitazione, AOUC, Firenze, Italia*
Elena Beleffi	*AOU Careggi, Firenze*

14:00 - 18:00 **PREPARAZIONE DELLE TERAPIE FARMACOLOGICHE NELLE RSA -CONFRONTO TRA REALTÀ Centro regionale del Rischio Clinico**

25 **NOVEMBRE**

14:00 - 18:00

Le Dosi Unitarie Personalizzate (DUP)

Come progetto di governance della terapia farmacologica: dai modelli organizzativi all'implementazione nella pratica. Opportunità e rischi da gestire.

SCENARI ED ELEMENTI DI GOVERNANCE

Modera ***Francesco Venneri***

14.00 - 14.15 | **Introduzione e saluti istituzionali**
Francesco Venneri *Direttore GRC Regione Toscana*
Luca Pallavicini *Presidente Nazionale Conf Salute Healthcare*
Paolo Ballerini *Vicepresidente Dipartimento Toscana Conf Salute Healthcare*

14.15 - 14.35 | **Le Dosi Unitarie Personalizzate nel quadro normativo nazionale: uno scenario in evoluzione**
Alessandro D'Arpino *Consigliere della Società Italiana Farmacisti Preparatori – SIFAP*

14.35 - 14.55 | **Il ruolo dell'azienda sanitaria nel governo dei progetti di implementazione delle Dosi Unitarie Personalizzate: opportunità e aree di attenzione**
Barbara Meini *Direttrice del Dipartimento Politiche del Farmaco, Azienda USL Toscana Sud Est*

14.55 - 15.15 | **Le DUP nelle RSA toscane: opportunità, aspettative e criticità per l'implementazione**
Paolo Ballerini *Direttore Operativo, Amministratore Delegato Curantis S.r.l.*
Sergio Sgambetterra *Risk Manager*

15.15 - 15.35 | **Le Dosi Unitarie Personalizzate (DUP): dall'aderenza terapeutica alla governance della terapia farmacologica**
Massimo Farina *Titolare Studio EmmEffe, Milano*

15.35 - 15.45 | **Pausa**

SVILUPPI E PROSPETTIVE DI IMPLEMENTAZIONE

Moderatori: ***Francesco Venneri / Alessandro D'Arpino***

15.45 - 16.05 | **Il ruolo e le aspettative dell'azienda sanitaria nello sviluppo di un progetto di sistema: l'esperienza dell'Azienda ULSS 2 Marca Trevigiana**
Anna De Col *UOSD Controlli delle attività dei soggetti privati sociosanitari e convenzionati, Azienda ULSS 2 Marca Trevigiana*
Giovanni Berti *UOSD Distribuzione diretta dei farmaci e assistenza farmaceutica ospedale-territorio, Azienda ULSS 2 Marca Trevigiana*

16.05 - 16.25 | **La RSA/Centro Servizi come protagonista del cambiamento organizzativo: l'esperienza e le aspettative in merito all'integrazione tra processi e organizzazioni**
Paolo Piazza *Segretario Generale, Centro Servizi Casa Fenzi (Conegliano – Treviso)*

16.25 - 16.45 | **La Farmacia dei Servizi come nodo della rete territoriale: l'esperienza della Farmacia di Poggiana**
Pierpasquale Perri *Direttore Tecnico Farmacia di Poggiana – Riese Pio X – Treviso*

16.45 - 17.05 | **Governare l'innovazione nelle RSA: condizioni di sistema, sostenibilità e nuove prospettive**
Paolo Veardo *Direttore Centrale, Conf Salute Healthcare*

CONFRONTO E CONCLUSIONI

Modera ***Francesco Venneri***

17.05 - 17.45 | **Pitch conclusivi: ricognizione dei bisogni e strumenti**
Partecipano tutti i relatori

17.45 - 18.00 | **Chiusura dei lavori – Sintesi e prospettive future**
Coordinamento scientifico
Massimo Farina *Studio EmmEffe*

STAND **152** | **REGIONE TOSCANA**

26 **NOVEMBRE**

9:00 - 13:00 LE VIE PSICOSOMATICHE DI FORMAZIONE ALL'UMANIZZAZIONE DELLE CURE E DELL'ASSISTENZA
Centro regionale del Rischio Clinico

Simposio

9.00 - 10.00 **Dimensioni dell'esserci nella relazione di cura**

Annamaria Gobbo *Neuropsichiatra, psicoterapeuta SIPT, Padova*

10.00 - 11.00 **Mindfulness, un percorso silenzioso di umanizzazione dei curanti per la prevenzione del burnout**

Luisa Merati *Medico internista, Specialista in Psicologia clinica*
Psicoterapeuta Vicepresidente SIMP Milano

11.00 - 12.00 **La cura dei curanti nell'esperienza dei Gruppi Balint**

Pietro M. Martellucci *Psicologo, psicoterapeuta, conduttore Gruppi Balint,*
Presidente Istituto Formazione Psicosomatica "Massimo Rosselli" - Firenze

12.00 - 13.00 **Pratiche di formazione all'approccio psicosomatico attraverso la narrazione, la letteratura e l'arte visiva**

Loretta Polenzani *MMG, psicoterapeuta, docente Corso Formazione Specifica in Medicina Generale, conduttrice Gruppi Balint, Prato*

Grazia Chiarini *MMG, endocrinologa, docente Corso di Formazione Specifica in Medicina Generale, conduttrice Gruppi Balint, formatrice in Medicina narrativa, Pisa*

Silvia Grassi *MMG, pediatra, psicoterapeuta Analista Transazionale CTA-P, conduttrice Gruppi Balint, Vicopisano, Pisa*

14:00 - 16:00 AZIENDA OSPEDALIERO UNIVERSITARIA MEYER

Ricerca, sicurezza e appropriatezza delle cure: un percorso di miglioramento nella gestione del bambino ustionato

Benedetta Di Falco *Infermiera wound care*

Progetto comunicazione ipnotica e ipnosi: il bisogno, la formazione e il percorso

Relatori

Margherita Cerboneschi *Fisioterapista*
Federica Danti *Infermiera Pronto soccorso*
Francesca Menegazzo *Medico direzione sanitaria*

Prevenzione del rischio suicidario in ospedale

Relatori

Linda Simeoni *Infermiera SOC Psichiatria dell'infanzia e dell'adolescenza,*
Francesca Menegazzo *Medico direzione sanitari*

Equilibrio tra complessità assistenziale dei pazienti e competenze infermieristiche: utilizzo di un applicativo digitale

Relatore

Salvatore Angileri *Infermiere collaboratore di ricerca*

16:00 - 18:00 FONDAZIONE MONASTERIO

Curare il cuore in endoscopia

Giacomo Bianchi *Cardiochirurgo endoscopista*

Ecmo Team pediatrico e rete regionale

Elisa Barberi *Responsabile della Terapia Intensiva Pediatrica e Neonatale*

STAND
152

REGIONE TOSCANA

27 NOVEMBRE

9:00 - 11:00

SICUREZZA DEL PERCORSO CHIRURGICO: PREVENZIONE SSI
Centro regionale del Rischio Clinicow

Moderatori ***Francesco Venneri, Marsilio Francucci***

9:00 - 9:20 **I pilastri delle Linee di Indirizzo per la gestione del paziente chirurgico come strumenti di gestione del rischio**
Anselmo Campagna *Direttore Generale AOU di Parma*

9:20 - 9:40 **Comunicazione, informazione e gestione del Team nella prevenzione dell'errore**
Matteo Buccioli

9:40 - 10:00 **Il monitoraggio del percorso chirurgico fattore strategico per migliorare la sicurezzain sala operatoria**
Massimo Nolli
Federico Cozza

10:00 - 10:20 **Buone pratiche cliniche e prevenzione delle infezioni del sito chirurgico (ISC)**
Francesco Venneri *Centro per la Gestione del Rischio Sanitario Regione Toscana*

10:20 - 10:40 **Il ruolo dell'ISS nell'organizzazione delle Buone Pratiche cliniche-organizzative nel percorso chirurgico**
Velia Bruno *Direttore Centro Nazionale della Clinical Governance ed Eccellenza delle cure*
Istituto Superiore di Sanità

10:40 - 11:00 Discussione, proposte e chiusura

11:00 - 13:00

A CURA DI AZIENDA OSPEDALE UNIVERSITARIA PISANA

Il nuovo Santa Chiara in Cisanello, stato dell'arte e prospettive per il cambiamento
Filippo Terzaghi *Direttore del Dipartimento Tecnico*
Francesca Dinelli *Direttrice UOC Organizzazione dei Servizi Ospedalieri*

14:00 - 16:00

A CURA DI AZIENDA USL TOSCANA CENTRO

Umanizzazione delle cure integrata, vicina e diffusa nei territori: sfida possibile del prendersi cura?
Modera
Andrea Bazzoni *Ufficio stampa AUSL Toscana Centro*

La prescrizione sociale nell'Azienda USL Toscana Centro. L'avvio di una sperimentazione zonale
Andrea Francalanci *Direttore Società della Salute Fiorentina Nord Ovest*

Prendersi cura oltre il curare: l'umanizzazione nei percorsi oncologici
Elettra Pellegrino *Direttore Santa Maria Annunziata - Azienda USL Toscana Centro*

L'umanizzazione delle cure nel paziente fragile e/o con decadimento cognitivo
Enrico Benvenuti *Direttore Dipartimento Medicina Multidimensionale - Azienda USL Toscana Centro*

L'organizzazione amministrativa dell'Azienda USL Toscana Centro in ordine al welfare culturale
Sabrina Mutolo *Direttore SOC Patrimonio Immobiliare - Azienda USL Toscana Centro*

Conclusioni
Lorenzo Roti *Direttore Sanitario Azienda USL Toscana Centro*

STAND
168

CENTRO CHIRURGICO TOSCANO

27 **NOVEMBRE**

10:30 - 16:00

Simulazioni di casi critici complessi con l'ausilio di un simulatore ACLS.

Da martedì 24 a venerdì 27 novembre, dalle 10,30 alle 16.00
addestramento nel corso di tutta la giornata

vademecum

ECM

VADEMECUM ECM

Il partecipante interessato ai crediti ECM dovrà leggere attentamente il vademecum.

Il Forum è accreditato ECM per tutte le professioni sanitarie

I crediti si maturano secondo le seguenti modalità:

Crediti maturati per giornata – ECM 2,4 RES

Per acquisire i crediti il partecipante dovrà garantire la presenza per almeno il 90% della giornata accreditata (7 ore e 10 minuti).

È responsabilità del partecipante farsi rilevare sia in fase di ingresso che in fase di uscita.

I crediti saranno attribuiti previa verifica da parte del provider della effettiva presenza e compilazione dei questionari (gradimento e customer) come da normativa e distribuiti presso il desk di ingresso.

Prospetto accreditamento per giornata

24 NOVEMBRE **id. 494519 ed. 1**	**9:30 - 13.30** **14:30 - 18:30**	**8 ore**	90% = 7 ore e 10 minuti	***2,4 crediti ECM a giornata fino a 1000 partecipanti***
25 NOVEMBRE **id. 494533 ed. 1**	**9:00 – 13.00** **14.00 – 18.00**	**8 ore**	90% = 7 ore e 10 minuti	
26 NOVEMBRE **id. 494555 ed. 1**	**9:00 - 13:00** **14.00 – 18.00**	**8 ore**	90% = 7 ore e 10 minuti	
27 NOVEMBRE **id. 494576 ed. 1**	**9:00 – 13.00** **14:00 - 18:00**	**8 ore**	90% = 7 ore e 10 minuti	

Obiettivo formativo
6 - Sicurezza del paziente, risk management e responsabilità professionale

Crediti maturati per singola sessione RES

Per coloro che parteciperanno alle singole sessioni accreditate si matureranno i crediti come da seguente schema.

Il partecipante che intende maturare i crediti ecm per la singola sessione, dovrà far rilevare il proprio Badge sia in fase di ingresso e uscita dalla sala dalla Hostess preposta e superare il test di apprendimento rispondendo in modo esatto al 75% delle domande.

La normativa Age.Na.S. prevede un unico tentativo per gli eventi RES.

*I questionari delle singole sessioni devono essere ritirati e restituiti compilati al personale all'ingresso della relativa sala

N.B. I CREDITI MATURATI PER LE SINGOLE SESSIONI NON SONO CUMULABILI MA ALTERNATIVI A QUELLI RELATIVI ALLE GIORNATE DEL FORUM.

PROGRAMMA SESSIONI ECM

AUDITORIUM

24 NOVEMBRE *14:30 - 18:30*	ID. 50998 ED. 1	*Innovare il SSN, trasformare il sistema Dalle esperienze dei territori una visione sostenibilie per la Sanità Pubblica*	*4 crediti ECM fino a 100 partecipanti*
OBIETTIVO FORMATIVO: *6. Sicurezza del paziente, risk management e responsabilità professionale*			
26 NOVEMBRE *14:00 - 18:00*	ID. 50999 ED. 1	*Piattaforma nazionale per le liste d'attesa: lo stato dell'arte*	*4 crediti ECM fino a 100 partecipanti*
OBIETTIVO FORMATIVO: *6. Sicurezza del paziente, risk management e responsabilità professionale*			
27 NOVEMBRE *9:00 - 13:00*	ID. 501000 ED. 1	*Le nuove competenze digitali La formazione quale strumento per accompagnare la trasformazione del SSN: digitalizzazione, ia e telemedicina – quale formazione per le professioni del sistema salute*	*5,2 crediti ECM fino a 100 partecipanti*
OBIETTIVO FORMATIVO: *17 - Argomenti di carattere generale: Sanità Digitale, informatica di livello avanzato elingua inglese scientifica. Normativa in materia sanitaria: i principi etici e civili delS.S.N. e normativa su materie oggetto delle singole professioni sanitarie, conacquisizione di nozioni di sistema*			
27 NOVEMBRE *14:00 - 18:00*	ID. 501974 ED. 1	*FSE 2.0 in Toscana: persone, competenze e prossime sfide*	*5,2 crediti ECM fino a 100 partecipanti*
OBIETTIVO FORMATIVO: *20 - Tematiche speciali del S.S.N. e/o S.S.R. a carattere urgente e/o straordinarioindividuate dalla Commissione nazionale per la formazione continua e dalleregioni/province autonome per far fronte a specifiche emergenze sanitarie conacquisizione di nozioni tecnico-professionali*			

VASARI

24 NOVEMBRE *9:30 - 13:30*	ID. 500423 ED. 1	*Piano strategico nazionale per le malattie respiratorie*	*2 crediti ECM fino a 100 partecipanti*
OBIETTIVO FORMATIVO: *3 - Documentazione clinica. Percorsi clinico-assistenziali diagnostici e riabilitativi,profili di assistenza - profili di cura*			
24 NOVEMBRE *14:30 - 18:30*	ID. 500426 ED. 1	*40° Aipo La crescita della pneumologia italiana attraverso la storia della società scientifica*	*2 crediti ECM fino a 100 partecipanti*
OBIETTIVO FORMATIVO: *11 - Management sistema salute. Innovazione gestionale e sperimentazione dimodelli organizzativi e gestionali*			
27 NOVEMBRE *9:00 - 13:00*	ID. 500428 ED. 1	*I cambiamenti della Sanità territoriale Territori – tecnologie – formazione della medicina generale*	*4 crediti ECM fino a 100 partecipanti*
OBIETTIVO FORMATIVO: *11 - Management sistema salute. Innovazione gestionale e sperimentazione di modelli organizzativi e gestionali*			

LEONARDO

24 NOVEMBRE *9:30 - 13:30*	ID. 497588 ED. 1	*La dirigenza delle professioni sanitarie in italia Evoluzione – Identità – Prospettive*	*5,2 crediti ECM fino a 100 partecipanti*
OBIETTIVO FORMATIVO: *6 - Sicurezza del paziente, risk management e responsabilità professionale*			
24 NOVEMBRE *14:30 - 18:30*	ID. 497836 ED. 1	*Nuovo piano nazionale della prevenzione Gli screening oncologici*	*4 crediti ECM fino a 100 partecipanti*
OBIETTIVO FORMATIVO: *10 - Epidemiologia - prevenzione e promozione della salute - diagnostica - tossicologia con acquisizione di nozioni tecnico-professionali*			
25 NOVEMBRE *9:00 - 13:00*	ID. 497839 ED. 1	*La Joint Action Prevent NCD: l'azione congiunta europea per la prevenzione delle malattie non trasmissibili*	*4 crediti ECM fino a 100 partecipanti*
OBIETTIVO FORMATIVO: *10 - Epidemiologia - prevenzione e promozione della salute – diagnostica – tossicologia con acquisizione di nozioni tecnico-professionali*			
27 NOVEMBRE *14:00 - 18:00*	ID. 501971 ED. 1	*Longevità in salute Dalla ricerca alla cura*	*4 crediti ECM fino a 100 partecipanti*
OBIETTIVO FORMATIVO: *11 - Management sistema salute. Innovazione gestionale e sperimentazione di modelli organizzativi e gestionali*			

MINERVA

24 NOVEMBRE *14:30 - 18:30*	ID. 501969 ED. 1	*Organizzazione delle cure primarie nei paesi europei*	*4 crediti ECM fino a 100 partecipanti*
OBIETTIVO FORMATIVO: *11 - Gestione sistema salute. Innovazione gestionale e sperimentazione di modelli organizzativi e gestionali*			
26 NOVEMBRE *14:00 - 18:00*	ID. 501968 ED. 1	*La sfida della Sanità digitale Verso lo spazio europeo dei dati sanitari: il percorso e le opportunità per l'italia*	*4 crediti ECM fino a 100 partecipanti*
OBIETTIVO FORMATIVO: *11 - Management sistema salute. Innovazione gestionale e sperimentazione di modelli organizzativi e gestionali*			

REDI

24 NOVEMBRE 9:30 - 13:30	ID. 501965 ED. 1	*Emergenza sanitaria territoriale ed ospedaliera e DM 77*	**5,2 crediti ECM fino a 100 partecipanti**
OBIETTIVO FORMATIVO: *9 - Integrazione tra assistenza territoriale ed ospedaliera*			
27 NOVEMBRE 14:00 - 18:00	ID. 501959 ED. 1	*La sostenibilità nel Sistema Sanitario Nazionale attraverso la ricerca e l'innovazione Federsanità-ANCI Coordinamento Nazionale Forum delle Professioni Sanitarie*	**4 crediti ECM fino a 100 partecipanti**
OBIETTIVO FORMATIVO: *11 - Management sistema salute. Innovazione gestionale e sperimentazione di modelli organizzativi e gestionali*			

PETRARCA

24 NOVEMBRE 9:30 - 13:30	ID. 497589 ED. 1	*Chirurgia a ciclo breve per una società che vive più a lungo*	**4 crediti ECM fino a 100 partecipanti**
OBIETTIVO FORMATIVO: *2 - Linee guida - protocolli - procedure*			
24 NOVEMBRE 14:30 - 18:30	ID. 497590 ED. 1	*Human & robot in chirurgia: cooperazione o competizione?*	**5,2 crediti ECM fino a 100 partecipanti**
OBIETTIVO FORMATIVO: *17 - Argomenti di carattere generale: Sanità digitale, informatica di livello avanzato e lingua inglese scientifica. Normativa in materia sanitaria: i principi etici e civili del SSN e normativa su materie oggetto delle singole professioni sanitarie, con acquisizione di nozioni di sistema*			
25 NOVEMBRE 9:00 - 13:00	ID. 500431 ED. 1	*L'Intelligenza Artificiale nel SSN: innovazione, etica e cura*	**5,2 crediti ECM fino a 100 partecipanti**
OBIETTIVO FORMATIVO: *20 - Tematiche speciali del S.S.N. e/o S.S.R. a carattere urgente e/o straordinario individuate dalla Commissione nazionale per la formazione continua e dalle regioni/province autonome per far fronte a specifiche emergenze sanitarie con acquisizione di nozioni tecnico-professionali*			
25 NOVEMBRE 14:00 - 18:00	ID. 497728 ED. 1	*Medicina di laboratorio e medicina predittiva: Dalla diagnosi precoce alla prossimità delle cure*	**4 crediti ECM fino a 100 partecipanti**
OBIETTIVO FORMATIVO: *5 - Principi, procedure e strumenti per il governo clinico delle attività sanitarie*			

PIERO DELLA FRANCESCA

24 NOVEMBRE 9:30 - 13:30	ID. 497726 ED. 1	*La gestione integrata della cronicità reumatologica in Toscana Percorsi regionali, innovazione digitale e umanizzazione delle cure, per un accesso equo e sostenibile*	**4 crediti ECM fino a 100 partecipanti**
OBIETTIVO FORMATIVO: *5 - Principi, procedure e strumenti per il governo clinico delle attività sanitarie*			
24 NOVEMBRE 14:30 - 18:30	ID. 500435 ED. 1	*La medicina narrativa Umanizzazione delle cure*	**4 crediti ECM fino a 100 partecipanti**
OBIETTIVO FORMATIVO: *12 - Aspetti relazionali e umanizzazione delle cure*			
26 NOVEMBRE 9:00 - 13:00	ID. 501957 ED. 1	*Convention Codice Rosa Toscana - Rose Code Network Dall'intuizione al modello istituzionale. Diciotto anni di storia, innovazione e alleanze nazionali e internazionali. Dieci anni di rete regionale. Insieme verso le sfide del futuro*	**5,2 crediti ECM fino a 100 partecipanti**
OBIETTIVO FORMATIVO: *22 - Fragilità e cronicità (minori, anziani, dipendenze da stupefacenti, alcool e ludopatia, salute mentale), nuove povertà, tutela degli aspetti assistenziali, sociosanitari, e socio-assistenziali*			
26 NOVEMBRE 14:00 - 18:00	ID. 500438 ED. 1	*Salute mentale - disagio giovanile - dipendenza e consultori*	**5,2 crediti ECM fino a 100 partecipanti**
OBIETTIVO FORMATIVO: *22 - Fragilità e cronicità (minori, anziani, dipendenze da stupefacenti, alcool e ludopatia, salute mentale), nuove povertà, tutela degli aspetti assistenziali, sociosanitari, e socio-assistenziali*			
27 NOVEMBRE 14:00 - 18:00	ID. 501955 ED. 1	*Dalla frammentazione all'integrazione territoriale: Le competenze delle professioni sanitarie tecniche, della riabilitazione e della prevenzione per la sicurezza e la prossimità delle cure della fragilità*	**4 crediti ECM fino a 100 partecipanti**
OBIETTIVO FORMATIVO: *8 - Integrazione interprofessionale e multiprofessionale, interistituzionale*			

PEGASO	**25 NOVEMBRE** **9:00 - 13:00**	ID. 501001 ED. 1	*Infermieri, la professione cambia* *Presentazione del 2° rapporto FNOPI-S.ANNA sulle professioni infermieristiche*	**4 crediti ECM** **fino a 100 partecipanti**
	OBIETTIVO FORMATIVO: *6 - Sicurezza del paziente, risk management e responsabilità professionale*			
	26 NOVEMBRE **14:00 - 18:00**	ID. 497723 ED. 1	*AI nel management del tumore polmonare non a piccole cellule*	**4 crediti ECM** **fino a 100 partecipanti**
	OBIETTIVO FORMATIVO: *5 - Principi, procedure e strumenti per il governo clinico delle attività sanitarie*			
GIOTTO	**26 NOVEMBRE** **9:00 - 13:00**	ID. 501002 ED. 1	*L'appropriatezza dipende dal genere*	**5,2 crediti ECM** **fino a 70 partecipanti**
	OBIETTIVO FORMATIVO: *20 - Tematiche speciali del S.S.N. e/o S.S.R. a carattere urgente e/o straordinario individuate dalla Commissione nazionale per la formazione continua e dalle regioni/province autonome per far fronte a specifiche emergenze sanitarie con acquisizione di nozioni tecnico-professionali*			
	26 NOVEMBRE **14:00 - 18:00**	ID. 501005 ED. 1	*La sostenibilità del sistema plasma e plasmaderivati*	**4 crediti ECM** **fino a 70 partecipanti**
	OBIETTIVO FORMATIVO: *6 - Sicurezza del paziente, risk management e responsabilità professionale*			
SUGAR	**26 NOVEMBRE** **9:00 - 13:00**	ID. 501007 ED. 1	*VIII Giornata Nazionale* *della liberaprofessione infermieristica*	**4 crediti ECM** **fino a 70 partecipanti**
	OBIETTIVO FORMATIVO: *6 - Sicurezza del paziente, gestione del rischio e responsabilità professionale*			
	26 NOVEMBRE **14:00 - 18:00**	ID. 501950 ED. 1	*Evoluzione del SSN e nuovi modelli organizzativi e formativi della medicina interna*	**4 crediti ECM** **fino a 70 partecipanti**
	OBIETTIVO FORMATIVO: *11 - Gestione sistema salute. Innovazione gestionale e sperimentazione di modelli organizzativi e gestionali*			
	27 NOVEMBRE **9:00 - 13:00**	ID. 501949 ED. 1	*Sistemi complessi naturali* *Un nuovo approccio delle terapie in ottica di One Health*	**4 crediti ECM** **fino a 70 partecipanti**
	OBIETTIVO FORMATIVO: *8 - Integrazione interprofessionale e multiprofessionale, interistituzionale*			
FORMA FORUM	**24 NOVEMBRE** **9:30 - 13:30**	ID. 50985 ED. 1	*Fisioterapia nella Sanità di prossimità: dalla dimissione alla presa in carico*	**2 crediti ECM** **fino a 100 partecipanti**
	OBIETTIVO FORMATIVO: *6 - Sicurezza del paziente, risk management e responsabilità professionale*			

ATTESTATO DI PARTECIPAZIONE
L'attestato di partecipazione verrà rilasciato giornalmente presso i totem di rilevamento presenze in fase di uscita.
Non è possibile richiedere attestato il giorno successivo alla data di frequenza.
L'attestato potrà essere rilasciato soltanto a coloro che si presenteranno fisicamente (non è permesso rilasciare attestati a persone che ne facciano richiesta per "conto terzi").

ATTESTATO ECM
L'attestato ECM verrà rilasciato a partire da lunedì 21 dicembre 2026, dopo il controllo della effettiva presenza e della compilazione dei questionari di apprendimento.

RESPONSABILE SCIENTIFICO Vasco Giannotti

DISCIPLINE CUI È RIVOLTO Tutte le professioni sanitarie

IL FORUM IN UN TAP

¥**Digital Badge** per accedere al Forum
¥**Survey Age.Na.S.** da compilare in pochi click
¥**Live AI Translation** delle sessioni
¥**Programma** del Forum sempre aggiornato

Scarica l'app
FORUM RISK

Available on the App Store
GET IT ON Google Play

Si **ringraziano** tutte le **Società Scientifiche** e le **Associazioni** per la concessione del **Patrocinio** al **21° Forum Risk Management**

CON IL **PATROCINIO** DELLE **SOCIETÀ SCIENTIFICHE** E DELLE **ASSOCIAZIONI**




F.C.S.A.

FEDERAZIONE
CIMO FESMED
ANPO-ASCOTI CIMO CIMOP FESMED

FIAP
Federazione Italiana delle Associazioni di Psicoterapia

FIMARP ETS

FIMMG

fimp
Federazione Italiana Medici Pediatri

FISM
Federazione delle Società Medico-Scientifiche Italiane

FLI
FEDERAZIONE LOGOPEDISTI ITALIANI

FNO TSRM e PSTRP

FNOFI
FEDERAZIONE NAZIONALE ORDINI FISIOTERAPISTI

FNOMCeO
Federazione Nazionale degli Ordini dei Medici Chirurghi e degli Odontoiatri


FNOPI

FNOVI


FONDAZIONE ITALIA IN SALUTE

FONDAZIONE
ASSOCIAZIONE RICERCA TERAPIE ONCOLOGICHE INTEGRATE
ARTOI

FONDAZIONE
onda
ETS

GIMBE
EVIDENCE FOR HEALTH

HCRM

HORMA
Health and Operating Room Management Association

IN.GE.SAN

IRC
Italian Resuscitation Council

SOCIETÀ ITALIANA PARKINSON E DISORDINI DEL MOVIMENTO LIMPE-DISMOV ETS


OPI

S.I.Ve.M.P.
Sindacato Italiano Veterinari Medicina Pubblica

SIAARTI

SIAATIP

SIAIS
Società Italiana dell'Architettura e dell'Ingegneria per la Sanità


SIAPEDET

Società Italiana di Diabetologia

SIDMI

SIEMS
Società Italiana Emergenza Sanitaria

siiet
società italiana infermieri emergenza

SIM
SOCIETÀ ITALIANA DI MICROBIOLOGIA

SIMEDET

SIMeF

SIMEU
società italiana medicina d'emergenza-urgenza

SIMEUP
SOCIETÀ ITALIANA DI MEDICINA EMERGENZA URGENZA PEDIATRICA

SIMFER
SOCIETÀ ITALIANA DI MEDICINA FISICA E RIABILITATIVA
The Italian Society of Physical and Rehabilitation Medicine

SIMLA

società italiana
simm
di leadership e management in medicina

SIMPIOS

sin
reni
Società Italiana Nefrologia

SINPIA
Società Italiana di Neuropsichiatria dell'Infanzia e dell'Adolescenza

Società Italiana di Pediatria

SIPEIA
Società Italiana per l'Etica dell'Intelligenza Artificiale

SIPMeL

Società Italiana di Chirurgia - SIC
Italian Society of Surgery - ISS

Società Italiana di Psico-Oncologia

SIPREC
società italiana per la prevenzione cardiovascolare

SIR
Società Italiana di Reumatologia

SIT
Società Italiana Telemedicina

Società Italiana di Medicina Veterinaria Preventiva

SIUrO
Società Italiana di Uro-Oncologia

SIP
IRS
SOCIETÀ ITALIANA DI PNEUMOLOGIA

SITI

SUNAS

ÜNIAMO
Federazione Italiana Malattie Rare

UNPISI

si ringrazia per il

CONTRIBUTO NON CONDIZIONANTE

CON IL CONTRIBUTO NON CONDIZIONANTE DI

PARTNER

Aboca

bpc fondata nel 1881

CONFINDUSTRIA Dispositivi Medici

estra

FARMINDUSTRIA

PLATINUM SPONSOR

GSK

solventum

GOLD SPONSOR

BD

CISCO

publipeas
INSIEME SULLA STRADA DELLA PREVENZIONE

WETECH'S
TECHNOLOGY PARTNER

CON IL CONTRIBUTO NON CONDIZIONANTE DI

SILVER SPONSOR

FRIENDLY SPONSOR

SI RINGRAZIA INOLTRE

MEDIA PARTNER

SPONSOR TECNICO

arrivederci al

FORUM 2027

SEGUICI SUI SOCIAL E SULL'APP FORUM RISK

per restare sempre aggiornato

www.forumriskmanagement.it

@forumrisk #forumrisk21

Ideazione, Organizzazione e Provider ECM

GUTENBERG sicurezza in sanità

www.gutenbergonline.it

In partnership con

formasanità