

ACCUEILS DE LOISIRS, SÉJOURS  
MATERNELLES, ÉLÉMENTAIRES, ADOLESCENTS

VOILÀ LES  
**VA  
CAN  
CES**

Inscriptions pour le mois de juillet du  
**mardi 5 mai au vendredi 5 juin 2026**  
et inscriptions pour le mois d'août du  
**mardi 5 mai au vendredi 3 juillet 2026**

Inscriptions : <https://kiosque.ville-clermont-ferrand.fr>  
[ici.clermont-ferrand.fr](http://ici.clermont-ferrand.fr)

# ÉDITO

## VOILÀ LES VACANCES !



Chers parents,

Les grandes vacances approchent à grands pas, et avec elles l'envie, pour les enfants, de se détendre, de jouer et de vivre de nouvelles aventures.

Cet été, de nombreuses activités sont proposées afin que chacun et chacune puissent profiter pleinement de cette période si attendue. Petits et grands auront l'occasion de découvrir de nouveaux horizons, de s'amuser et de partager des expériences enrichissantes.

Profiter de la nature en grim pant aux arbres à Theix, pratiquer de nouvelles activités sportives au stade Philippe-Marcombes, découvrir la voile et se détendre au bord de l'océan à Ker-Netra, et encore plein d'autres activités ludiques : tout est réuni pour que vos enfants passent des vacances inoubliables !

Je souhaite à toutes et tous, ainsi qu'à vos enfants, de très belles vacances.



**Julien Bony**  
Maire de Clermont-Ferrand

# SOMMAIRE



## LES ACTIVITÉS POUR LES MATERNELLES NÉS ENTRE 2020 ET 2022

Les accueils de loisirs en ville pour les mois de juillet et août	Page 4
L'accueil de loisirs de Theix	Page 8
Fiches d'inscription	Page 9

## LES ACTIVITÉS POUR LES ÉLÉMENTAIRES NÉS ENTRE 2015 ET 2019

Les accueils de loisirs en ville pour le mois de juillet	Page 14
Les accueils de loisirs spécifiques	Page 16
Les accueils de loisirs en ville pour le mois d'août	Page 20
L'accueil de loisirs de Theix	Page 21
Les séjours de vacances	Page 22
Fiches d'inscription	Page 25

## LES ACTIVITÉS POUR LES ADOLESCENTS NÉS ENTRE 2009 ET 2014

Les accueils de loisirs en ville pour le mois de juillet	Page 30
Les accueils de loisirs spécifiques	Page 32
Les accueils de loisirs en ville pour le mois d'août	Page 35
Les séjours de vacances	Page 36
Fiches d'inscription	Page 45

## MODALITÉS

Page 49

## TARIFS

Page 50

À Clermont-Ferrand, à Super-Besse, à Ker-Netra ou à Theix, vos enfants pourront vivre de belles vacances ! De nombreuses activités encadrées par des professionnels leur seront proposées.

**PROGRAMME SOUS RÉSERVE DE MODIFICATIONS  
LE NOMBRE DE PLACES PAR ACCUEIL DE LOISIRS ET SÉJOUR EST LIMITÉ**

# LES ACTIVITÉS POUR LES MATERNELLES

Enfants  
nés entre  
2020 et 2022

## LES ACCUEILS DE LOISIRS EN VILLE - JUILLET : DU LUNDI 6 JUILLET AU VENDREDI 31 JUILLET

Enfants nés entre 2020 et 2022

Les accueils de loisirs proposent à vos enfants de nombreuses activités pédagogiques : artistiques, ludiques, d'expression et de découverte.



Au mois de juillet, 10 accueils de loisirs en ville seront ouverts pour les maternelles :

École maternelle Nestor-Perret	11, rue Rameau
École maternelle Jules-Ferry	6, boulevard Trudaine
École maternelle Jean-Philippe-Rameau	20 bis, avenue Bergougnan
École maternelle Jean-Butez	19, rue Champfleuri
École maternelle Jean-Jaurès	14, rue Albert-Mallet
École maternelle Victor-Hugo	51, rue de la Fontaine du Bac
École maternelle Alphonse-Daudet	16 bis, rue du Torpilleur Sirocco
École maternelle Jules-Verne	1 bis, rue d'Aulteribe
École maternelle Paul-Bert	11, rue de l'Oradou
École maternelle Charles-Perrault	15, rue Tourrette

# ZOOM SUR LA THÉMATIQUE PROPOSÉE PAR L'ACCUEIL DE LOISIRS JEAN-BUTEZ

Cette thématique est proposée en complément des activités traditionnelles.



« QUAND JE SERAI GRAND, JE SERAI... »

A L'ACCUEIL DE LOISIRS JEAN-BUTEZ

Du 6 juillet au 31 juillet

Les enfants pourront découvrir différents métiers tout au long du mois de juillet.

Les professions autour de la santé, de l'alimentation, de la nature et de la construction seront abordées.

- Une thématique métier différente chaque semaine
- Rencontres avec des professionnels
- Temps de partage parents-enfants
- Sorties en lien avec la thématique



Les centres sont ouverts du lundi 6 juillet au vendredi 31 juillet.

**Attention les centres de loisirs seront fermés le mardi 14 juillet.**



Vos enfants sont pris en charge à la journée (déjeuner inclus), ou à la demi-journée (matin ou après-midi sans repas). Merci de fournir chaque jour un goûter.

Une journée pique-nique est organisée chaque semaine (le mercredi, le jeudi ou le vendredi). Le pique-nique doit être fourni par les familles.



Accueil des enfants entre 8 h et 9 h 30 et entre 13 h 30 et 14 h.

Vous pourrez venir chercher vos enfants entre 11 h 30 et 12 h et entre 17 h et 18 h.



35 places par accueil. Tarifs : voir p. 50

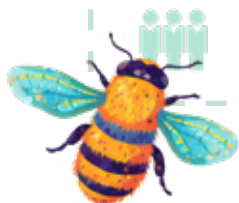

## LES ACCUEILS DE LOISIRS EN VILLE - AOÛT : DU LUNDI 3 AOÛT AU LUNDI 31 AOÛT

Enfants nés entre 2020 et 2022

Les accueils de loisirs proposent à vos enfants de nombreuses activités pédagogiques : artistiques, ludiques, d'expression et de découverte.



Au mois d'août, 3 accueils de loisirs en ville seront ouverts pour les maternelles :

École maternelle Nestor-Perret	11, rue Rameau
École maternelle Jean-Jaurès	14, rue Albert-Mallet
École maternelle Charles-Perrault	15, rue Tourrette

# ZOOM SUR LA THÉMATIQUE PROPOSÉE PAR L'ACCUEIL DE LOISIRS NESTOR-PERRET

Cette thématique est proposée en complément des activités traditionnelles.



## “GOURMAND & RESPONSABLE” AU CENTRE NESTOR-PERRET

Du lundi 3 août au lundi 31 août

Cet accueil de loisirs propose aux enfants de maternelle de découvrir le plaisir de bien manger tout en adoptant des gestes écoresponsables.

- Activités ludiques autour du goûter
- Apprendre à trier les déchets et à comprendre leur impact sur l'environnement.
- Ateliers sensoriels et culinaires
- Développer l'autonomie, la manipulation et l'apprentissage par le jeu



Les centres sont ouverts du lundi 3 août au lundi 31 août.



Vos enfants sont pris en charge à la journée (déjeuner inclus), ou à la demi-journée (matin ou après-midi sans repas). Merci de fournir chaque jour un goûter. Une journée pique-nique est organisée chaque semaine (le mercredi, le jeudi ou le vendredi). Le pique-nique doit être fourni par les familles.



Accueil des enfants entre 8 h et 9 h 30 et entre 13 h 30 et 14 h.  
Vous pourrez venir chercher vos enfants entre 11 h 30 et 12 h et entre 17 h et 18 h.



35 places par accueil. Tarifs : voir p. 50

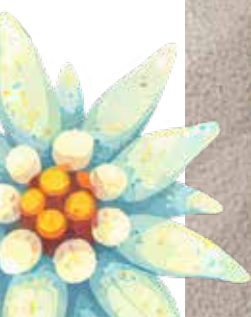

# L'ACCUEIL DE LOISIRS DE THEIX JUILLET ET AOÛT

## Enfants nés entre 2020 et 2022

Theix est un site agréable et spacieux avec un parc d'une vingtaine d'hectares. Le centre reçoit vos enfants, à la semaine (du lundi au vendredi) avec un retour tous les soirs à la maison. Des activités de plein air leur seront proposées :  
grands jeux, cabanes, découverte de la nature...



**Le centre est ouvert du lundi 6 juillet au vendredi 28 août.**  
**Attention le centre de loisirs sera fermé le mardi 14 juillet.**



**Vos enfants sont pris en charge à la journée (déjeuner et goûter inclus).**  
**Les repas sont confectionnés sur place.**



**Organisation du convoyage : vous avez la possibilité de déposer votre enfant entre 8 h et 8 h 30 sur le lieu de votre choix. Le retour se fera sur le même lieu. Vous pouvez venir chercher votre enfant à 18 h.**



**60 places par accueil. Tarifs : voir p. 50**



### Points d'accueil prévus au mois de juillet :

École Jules-Ferry	6, boulevard Trudaine
École Jean-Jaurès	14, rue Albert-Mallet
École Victor-Hugo	51, rue de la Fontaine du Bac
École Alphonse-Daudet	16 bis, rue du Torpilleur Sirocco
Espace Nelson-Mandela	33, rue Tourrette
Salle Abbé-Prévost	Rue Abbé-Prévost
Centre de Theix (accueil sur place sans convoyage)	1, rue des Colonies 63122 Saint-Genès-Champanelle



### Points d'accueil prévus au mois d'août :

École Nestor-Perret	11, rue Rameau
École Jean-Jaurès	14, rue Albert-Mallet
Espace Nelson-Mandela	33, rue Tourrette
Salle Abbé-Prévost	Rue Abbé-Prévost
Centre de Theix (accueil sur place sans convoyage)	1, rue des Colonies 63122 Saint-Genès-Champanelle



# FICHE D'INSCRIPTION JUILLET

## ACCUEILS DE LOISIRS EN VILLE - MATERNELLES

**Enfants  
nés entre  
2020 et 2022**

**À RETOURNER AVANT LE VENDREDI 5 JUIN À 18 H**

Nom de l'enfant : ..... Prénom : .....  
 Date de naissance : ..... Âge : .....  
 Établissement scolaire fréquenté : .....  
 Portable : ..... Fixe : .....  
 Mail : .....

**Le bulletin vaut inscription et vous engage au règlement des activités choisies.**

**Dans l'éventualité où une activité serait complète, les services de la ville reviendront vers vous.**

Informations sanitaires de votre enfant (allergies, régimes alimentaires spécifiques, traitements, difficultés particulières) : .....  
 .....  
 .....

Les accueils de loisirs dans la ville / Enfants nés entre 2020 et 2022			
Semaine du 6 au 10 juillet (5 jours)		Semaine du 13 au 17 juillet (4 jours) !! Centres fermés le 14 juillet	
① Cocher le centre choisi	② Cocher la prestation choisie	① Cocher le centre choisi	② Cocher la prestation choisie
<input type="radio"/> Jules-Ferry	<input type="radio"/> <b>Matin</b> dont une journée pique-nique ou <input type="radio"/> <b>Après-midi</b> dont une journée pique-nique ou <input type="radio"/> <b>Journée avec repas</b> dont une journée pique-nique	<input type="radio"/> Jules-Ferry	<input type="radio"/> <b>Matin</b> dont une journée pique-nique ou <input type="radio"/> <b>Après-midi</b> dont une journée pique-nique ou <input type="radio"/> <b>Journée avec repas</b> dont une journée pique-nique
<input type="radio"/> Nestor-Perret		<input type="radio"/> Nestor-Perret	
<input type="radio"/> Jean-Philippe Rameau		<input type="radio"/> Jean-Philippe Rameau	
<input type="radio"/> Jean-Butez		<input type="radio"/> Jean-Butez	
<input type="radio"/> Jean-Jaurès		<input type="radio"/> Jean-Jaurès	
<input type="radio"/> Victor-Hugo		<input type="radio"/> Victor-Hugo	
<input type="radio"/> Alphonse-Daudet		<input type="radio"/> Alphonse-Daudet	
<input type="radio"/> Jules-Verne		<input type="radio"/> Jules-Verne	
<input type="radio"/> Paul-Bert		<input type="radio"/> Paul-Bert	
<input type="radio"/> Charles-Perrault		<input type="radio"/> Charles-Perrault	
Semaine du 20 au 24 juillet (5 jours)		Semaine du 27 au 31 juillet (5 jours)	
① Cocher le centre choisi	② Cocher la prestation choisie	① Cocher le centre choisi	② Cocher la prestation choisie
<input type="radio"/> Jules-Ferry	<input type="radio"/> <b>Matin</b> dont une journée pique-nique ou <input type="radio"/> <b>Après-midi</b> dont une journée pique-nique ou <input type="radio"/> <b>Journée avec repas</b> dont une journée pique-nique	<input type="radio"/> Jules-Ferry	<input type="radio"/> <b>Matin</b> dont une journée pique-nique ou <input type="radio"/> <b>Après-midi</b> dont une journée pique-nique ou <input type="radio"/> <b>Journée avec repas</b> dont une journée pique-nique
<input type="radio"/> Nestor-Perret		<input type="radio"/> Nestor-Perret	
<input type="radio"/> Jean-Philippe Rameau		<input type="radio"/> Jean-Philippe Rameau	
<input type="radio"/> Jean-Butez		<input type="radio"/> Jean-Butez	
<input type="radio"/> Jean-Jaurès		<input type="radio"/> Jean-Jaurès	
<input type="radio"/> Victor-Hugo		<input type="radio"/> Victor-Hugo	
<input type="radio"/> Alphonse-Daudet		<input type="radio"/> Alphonse-Daudet	
<input type="radio"/> Jules-Verne		<input type="radio"/> Jules-Verne	
<input type="radio"/> Paul-Bert		<input type="radio"/> Paul-Bert	
<input type="radio"/> Charles-Perrault		<input type="radio"/> Charles-Perrault	

Nom du RPP/RPE\* : ..... Date et heure d'inscription\* : .....

\* Réservé à l'administration

Noms et signatures des parents :



# FICHE D'INSCRIPTION JUILLET

## ACCUEIL DE LOISIRS DE THEIX - MATERNELLES

**Enfants  
nés entre  
2020 et 2022**

**À RETOURNER AVANT LE VENDREDI 5 JUIN À 18 H**

Nom de l'enfant : ..... Prénom : .....  
 Date de naissance : ..... Âge : .....  
 Établissement scolaire fréquenté : .....  
 Portable : ..... Fixe : .....  
 Mail : .....

**Le bulletin vaut inscription et vous engage au règlement des activités choisies.  
 Dans l'éventualité où une activité serait complète, les services de la ville reviendront vers vous.**

Informations sanitaires de votre enfant (allergies, régimes alimentaires spécifiques, traitements, difficultés particulières) : .....  
 .....  
 .....

L'accueil de loisirs de Theix / Enfants nés entre 2020 et 2022	
Semaine du 6 au 10 juillet (5 jours)	Semaine du 13 au 17 juillet (4 jours) /!\ Centre fermé le 14 juillet
Cocher le lieu où l'enfant sera déposé	Cocher le lieu où l'enfant sera déposé
<input type="radio"/> Jules-Ferry	<input type="radio"/> Jules-Ferry
<input type="radio"/> Jean-Jaurès	<input type="radio"/> Jean-Jaurès
<input type="radio"/> Victor-Hugo	<input type="radio"/> Victor-Hugo
<input type="radio"/> Alphonse-Daudet	<input type="radio"/> Alphonse-Daudet
<input type="radio"/> Espace Nelson-Mandela	<input type="radio"/> Espace Nelson-Mandela
<input type="radio"/> Salle Abbé-Prévost	<input type="radio"/> Salle Abbé-Prévost
<input type="radio"/> Centre de Theix (accueil sur place sans convoyage)	<input type="radio"/> Centre de Theix (accueil sur place sans convoyage)
Semaine du 20 au 24 juillet (5 jours)	Semaine du 27 au 31 juillet (5 jours)
Cocher le lieu où l'enfant sera déposé	Cocher le lieu où l'enfant sera déposé
<input type="radio"/> Jules-Ferry	<input type="radio"/> Jules-Ferry
<input type="radio"/> Jean-Jaurès	<input type="radio"/> Jean-Jaurès
<input type="radio"/> Victor-Hugo	<input type="radio"/> Victor-Hugo
<input type="radio"/> Alphonse-Daudet	<input type="radio"/> Alphonse-Daudet
<input type="radio"/> Espace Nelson-Mandela	<input type="radio"/> Espace Nelson-Mandela
<input type="radio"/> Salle Abbé-Prévost	<input type="radio"/> Salle Abbé-Prévost
<input type="radio"/> Centre de Theix (accueil sur place sans convoyage)	<input type="radio"/> Centre de Theix (accueil sur place sans convoyage)

Nom du RPP/RPE\* : ..... Date et heure d'inscription\* : .....

\* Réservé à l'administration

**Noms et signatures des parents :**



# FICHE D'INSCRIPTION AOÛT

## ACCUEILS DE LOISIRS EN VILLE - MATERNELLES

**Enfants  
nés entre  
2020 et 2022**

**À RETOURNER AVANT LE VENDREDI 3 JUILLET À 18 H**

Nom de l'enfant : ..... Prénom : .....  
 Date de naissance : ..... Âge : .....  
 Établissement scolaire fréquenté : .....  
 Portable : ..... Fixe : .....  
 Mail : .....

**Le bulletin vaut inscription et vous engage au règlement des activités choisies.**

**Dans l'éventualité où une activité serait complète, les services de la ville reviendront vers vous.**

Informations sanitaires de votre enfant (allergies, régimes alimentaires spécifiques, traitements, difficultés particulières) : .....  
 .....  
 .....

Les accueils de loisirs dans la ville / Enfants nés entre 2020 et 2022			
Semaine du 3 au 7 août (5 jours)		Semaine du 10 au 14 août (5 jours)	
① Cocher le centre choisi	② Cocher la prestation choisie	① Cocher le centre choisi	② Cocher la prestation choisie
<input type="radio"/> Nestor-Perret	<input type="radio"/> <b>Matin</b> dont une journée pique-nique ou <input type="radio"/> <b>Après-midi</b> dont une journée pique-nique ou <input type="radio"/> <b>Journée avec repas</b> dont une journée pique-nique	<input type="radio"/> Nestor-Perret	<input type="radio"/> <b>Matin</b> dont une journée pique-nique ou <input type="radio"/> <b>Après-midi</b> dont une journée pique-nique ou <input type="radio"/> <b>Journée avec repas</b> dont une journée pique-nique
<input type="radio"/> Jean-Jaurès		<input type="radio"/> Jean-Jaurès	
<input type="radio"/> Charles-Perrault		<input type="radio"/> Charles-Perrault	
Semaine du 17 au 21 août (5 jours)		Semaine du 24 au 28 août (5 jours)	
① Cocher le centre choisi	② Cocher la prestation choisie	① Cocher le centre choisi	② Cocher la prestation choisie
<input type="radio"/> Nestor-Perret	<input type="radio"/> <b>Matin</b> dont une journée pique-nique ou <input type="radio"/> <b>Après-midi</b> dont une journée pique-nique ou <input type="radio"/> <b>Journée avec repas</b> dont une journée pique-nique	<input type="radio"/> Nestor-Perret	<input type="radio"/> <b>Matin</b> dont une journée pique-nique ou <input type="radio"/> <b>Après-midi</b> dont une journée pique-nique ou <input type="radio"/> <b>Journée avec repas</b> dont une journée pique-nique
<input type="radio"/> Jean-Jaurès		<input type="radio"/> Jean-Jaurès	
<input type="radio"/> Charles-Perrault		<input type="radio"/> Charles-Perrault	
Lundi 31 août (1 jour)			
Cocher le centre choisi	Cocher la prestation choisie		
<input type="radio"/> Nestor-Perret	<input type="radio"/> <b>Matin</b> dont une journée pique-nique ou <input type="radio"/> <b>Après-midi</b> dont une journée pique-nique ou <input type="radio"/> <b>Journée avec repas</b> dont une journée pique-nique		
<input type="radio"/> Jean-Jaurès			
<input type="radio"/> Charles-Perrault			

Nom du RPP/RPE\* : .....

Date et heure d'inscription\* :  
 .....

\* Réservé à l'administration

**Noms et signatures des parents :**



# FICHE D'INSCRIPTION AOÛT

## ACCUEIL DE LOISIRS DE THEIX - MATERNELLES

**Enfants  
nés entre  
2020 et 2022**

**À RETOURNER AVANT LE VENDREDI 3 JUILLET À 18 H**

Nom de l'enfant : ..... Prénom : .....  
 Date de naissance : ..... Âge : .....  
 Établissement scolaire fréquenté : .....  
 Portable : ..... Fixe : .....  
 Mail : .....

**Le bulletin vaut inscription et vous engage au règlement des activités choisies.  
 Dans l'éventualité où une activité serait complète, les services de la ville reviendront vers vous.**

Informations sanitaires de votre enfant (allergies, régimes alimentaires spécifiques, traitements, difficultés particulières) : .....  
 .....  
 .....

L'accueil de loisirs de Theix / Enfants nés entre 2020 et 2022	
Semaine du 3 au 7 août (5 jours)	Semaine du 10 au 14 août (5 jours)
Cocher le lieu où l'enfant sera déposé	Cocher le lieu où l'enfant sera déposé
<input type="radio"/> Nestor-Perret	<input type="radio"/> Nestor-Perret
<input type="radio"/> Jean-Jaurès	<input type="radio"/> Jean-Jaurès
<input type="radio"/> Espace Nelson-Mandela	<input type="radio"/> Nelson-Mandela
<input type="radio"/> Salle Abbé-Prévost	<input type="radio"/> Salle Abbé-Prévost
<input type="radio"/> Centre de Theix (accueil sur place sans convoyage)	<input type="radio"/> Centre de Theix (accueil sur place sans convoyage)
Semaine du 17 au 21 août (5 jours)	Semaine du 24 au 28 août (5 jours)
Cocher le lieu où l'enfant sera déposé	Cocher le lieu où l'enfant sera déposé
<input type="radio"/> Nestor-Perret	<input type="radio"/> Nestor-Perret
<input type="radio"/> Jean-Jaurès	<input type="radio"/> Jean-Jaurès
<input type="radio"/> Espace Nelson-Mandela	<input type="radio"/> Espace Nelson-Mandela
<input type="radio"/> Salle Abbé-Prévost	<input type="radio"/> Salle Abbé-Prévost
<input type="radio"/> Centre de Theix (accueil sur place sans convoyage)	<input type="radio"/> Centre de Theix (accueil sur place sans convoyage)

Nom du RPP/RPE\* : ..... Date et heure d'inscription\* : .....

\* Réservé à l'administration

**Noms et signatures des parents :**



Enfants  
nés entre  
2015 et 2019

# LES ACTIVITÉS POUR LES ÉLÉMENTAIRES

## LES ACCUEILS DE LOISIRS EN VILLE – **JUILLET** : LUNDI 6 JUILLET AU VENDREDI 31 JUILLET

Enfants nés entre 2015 et 2019

Les accueils de loisirs proposent à vos enfants de nombreuses activités pédagogiques : artistiques, ludiques, sportives, d'expression et de découverte.



Au mois de juillet, 10 accueils de loisirs en ville seront ouverts pour les élémentaires :

École élémentaire Nestor-Perret	11, rue Rameau
École élémentaire Jules-Ferry	6, boulevard Trudaine
École élémentaire Jean-Butez	19, rue Champfleuri
École élémentaire Jean-Jaurès	14, rue Albert-Mallet
École élémentaire Victor-Hugo	51, rue de la Fontaine du Bac
École élémentaire Alphonse-Daudet	16 bis, rue du Torpilleur Sirocco
École élémentaire Jules-Verne	1 bis, rue d'Aulteribe
École élémentaire Paul-Bert	11, rue de l'Oradou
L'arbre aux enfants	21, allée de Bellevue
Espace Nelson-Mandela	33, rue Tourrette



## ZOOM SUR LA THÉMATIQUE PROPOSÉE PAR L'ACCUEIL DE LOISIRS NESTOR-PERRET

Cette thématique est proposée en complément des activités traditionnelles.



### « LA NATURE EN VILLE » À L'ACCUEIL DE LOISIRS NESTOR-PERRET Du 6 au 31 juillet

Les enfants pourront découvrir plusieurs activités autour de l'environnement tout au long du mois de juillet.

- Découverte de la faune et de la flore environnantes
- Animations autour des papillons
- Partenariat avec une ferme urbaine
- Intervention d'une animatrice professionnelle autour du monde des petites bêtes
- Sorties nature



Les centres sont ouverts du lundi 6 juillet au vendredi 31 juillet.  
**Attention les centres de loisirs seront fermés le mardi 14 juillet.**



Vos enfants sont pris en charge à la journée (déjeuner inclus), ou à la demi-journée (matin ou après-midi sans repas). Merci de fournir chaque jour un goûter. Une journée pique-nique est organisée chaque semaine (le mercredi, le jeudi ou le vendredi). Le pique-nique doit être fourni par les familles.



Accueil des enfants entre 8 h et 9 h 30 et entre 13 h 30 et 14 h.  
Vous pourrez venir chercher vos enfants entre 11 h 30 et 12 h et entre 17 h et 18 h.



48 places par accueil. Tarifs : voir p. 50

# LES ACCUEILS DE LOISIRS SPÉCIFIQUES

Enfants nés entre 2015 et 2019

## L'ACCUEIL DE LOISIRS ARCHITECTURE

Enfants nés entre 2015 et 2017

**ensa**  
CLERMONT-FERRAND



Cette année encore, l'École Nationale Supérieure d'Architecture de Clermont-Ferrand ouvrira ses portes aux architectes en herbe qui auront la chance de vivre une expérience riche et singulière !

- Accueil de loisirs dans les locaux de l'École Nationale Supérieure d'Architecture
- Découverte de l'architecture avec des activités ludiques et manuelles
- Partenariat avec l'association Pixel [13], collectif d'artistes architectes
- Ateliers co-encadrés par des étudiants de l'ENSACF et des animateurs de la ville
- Programme d'activités différent d'une semaine à l'autre



**École Nationale Supérieure d'Architecture**  
(85, rue du Dr Bousquet, 63100 Clermont-Ferrand)



**Le centre est ouvert du lundi 6 juillet au vendredi 10 juillet et du lundi 13 au vendredi 17 juillet.**

**Attention le centre de loisirs sera fermé le mardi 14 juillet.**



**Vos enfants seront pris en charge à la journée uniquement.**

**Merci de fournir chaque jour un goûter. Une journée pique-nique en lien avec la thématique sera organisée chaque semaine (le mercredi, le jeudi ou le vendredi). Le pique-nique sera à fournir par les familles.**



**Accueil des enfants entre 8 h et 9 h 30.**

**Vous pourrez venir chercher vos enfants entre 17 h et 18 h.**



**12 places par accueil. Tarifs : voir p. 50**



## L'ACCUEIL DE LOISIRS À L'ÉCOLE SUPÉRIEURE D'ART DE CLERMONT MÉTROPOLE

Enfants nés entre 2015 et 2017



L'École Supérieure d'Art de Clermont Métropole se transformera en accueil de Loisirs où l'imagination et la créativité seront au cœur de l'expérience.

Des ateliers seront proposés tout au long de la semaine, pensés, écrits et guidés par 6 étudiant·es en art, et encadrés avec les animateur·ices de la Ville de Clermont-Ferrand.

Pour des enfants passionnés d'art ou simplement curieux·euses, cette semaine permettra d'explorer, de s'amuser et de révéler sa créativité, le tout dans une ambiance bienveillante et conviviale.

- Exploration et expérimentation de différentes pratiques plastiques : peinture, modelage, collage, illustration...
- Des ateliers variés pour développer l'imagination
- Immersion dans un véritable environnement de création habituellement réservé aux futurs professionnels de l'art contemporain
- Restitution festive le 10 juillet avec les familles



À l'École Supérieure d'Art de Clermont Métropole  
(25, rue Kessler, 63000 Clermont-Ferrand)



Le centre est ouvert du lundi 6 juillet au vendredi 10 juillet



Vos enfants seront pris en charge à la **journée uniquement**.  
Merci de fournir chaque jour un goûter. Une journée pique-nique en lien avec la thématique sera organisée dans la semaine (le mercredi, le jeudi ou le vendredi).  
Le pique-nique sera à fournir par les familles.



Accueil des enfants entre 8 h et 9 h 30.  
Vous pourrez venir chercher vos enfants entre 17 h et 18 h.



18 places par accueil. Tarifs : voir p. 50

## L'ACCUEIL DE LOISIRS AU MUSÉUM HENRI-LECOQ « DÉCOUVERTE DE LA CHAÎNE DES PUYs »



### Enfants nés entre 2015 et 2018

Bienvenue dans le monde des volcans d'Auvergne ! Les enfants pourront découvrir tous les départements du musée : géologie, zoologie, botanique et histoire des sciences et techniques.

- Accueil de loisirs dans les locaux du Muséum Henri-Lecoq de Clermont-Ferrand
- Découverte de l'univers fascinant d'un musée
- Ateliers et sorties en lien avec la thématique



Muséum Henri-Lecoq (15, rue Bardoux, 63000 Clermont-Ferrand)



Le centre est ouvert du 20 au 24 juillet.



Vos enfants seront pris en charge à la **journée uniquement**.  
Merci de fournir chaque jour un goûter. Une journée pique-nique en lien avec la thématique sera organisée dans la semaine (le mercredi, le jeudi ou le vendredi).  
Le pique-nique sera à fournir par les familles.



Accueil des enfants entre 8 h et 9 h 30.  
Vous pourrez venir chercher vos enfants entre 17 h et 18 h.



24 places par accueil. Tarifs : voir p. 50





## L'ACCUEIL DE LOISIRS « MULTISPORTS » AU STADE PHILIPPE-MARCOMBES

### Enfants nés entre 2015 et 2019

- Propositions d'activités permettant de se défouler, d'apprendre et de développer les valeurs du sport telles que le respect, le fair-play et la solidarité.
- Mise en place d'activités traditionnelles d'accueil de loisirs : activités manuelles, culturelles, d'expression, jeux traditionnels, grands jeux, jeux de société...

Tout au long du mois de juillet, les enfants découvriront, selon la programmation de chaque semaine, différentes activités sportives telles que le VTT, le baseball, la natation, le tir à l'arc, le football américain, le handisport ou encore la course d'orientation. Ces activités se dérouleront notamment sur les installations du stade Philippe-Marcombes.



**Au complexe sportif Philippe-Marcombes  
(accès rue Paul-Doumer).**



**L'accueil est ouvert du lundi 6 juillet au vendredi 31 juillet.  
Attention le centre de loisirs sera fermé le mardi 14 juillet.**



**Les enfants sont pris en charge à la journée (déjeuner inclus), ou à la demi-journée (après-midi sans repas). Merci de fournir chaque jour un goûter.  
Une journée pique-nique est organisée chaque semaine (le mercredi, le jeudi ou le vendredi). Le pique-nique doit être fourni par les familles.**



**Accueil des jeunes entre 8 h et 9 h 30 et entre 13 h 30 et 14 h.  
Départ entre 17 h et 18 h.**



**36 places par accueil. Tarifs : voir p. 50**



## LES ACCUEILS DE LOISIRS EN VILLE – AOÛT : DU LUNDI 3 AOÛT AU LUNDI 31 AOÛT

Enfants nés entre 2015 et 2019



Au mois d'août, 3 accueils de loisirs en ville seront ouverts pour les élémentaires :

École élémentaire Nestor-Perret	11, rue Rameau
École élémentaire Jean-Jaurès	14, rue Albert-Mallet
Espace Nelson-Mandela	33, rue Tourrette

## ZOOM SUR LA THÉMATIQUE PROPOSÉE PAR L'ACCUEIL DE LOISIRS JEAN-JAURÈS

Cette thématique est proposée en complément des activités traditionnelles.



### L'ACADÉMIE DES AGENTS SECRETS À L'ACCUEIL DE LOISIRS JEAN-JAURÈS

Du lundi 3 août au lundi 31 août

Au programme : décryptages de messages secrets, missions d'infiltrations, parcours d'agilité et enquêtes mystérieuses dans l'univers de Sherlock Holmes, Agatha Christie et James Bond !

- Développement de l'esprit d'équipe et de l'imagination
- Enquêtes, gadgets, codes secrets et expériences diverses
- Épreuves physiques, escape games et activités manuelles

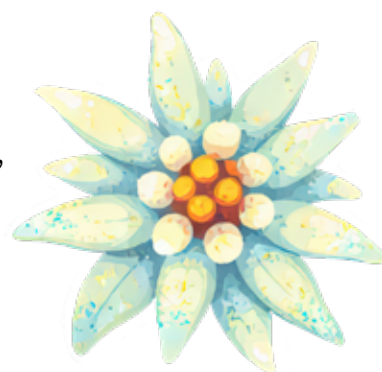

Les centres sont ouverts du lundi 3 août au lundi 31 août.



Les enfants sont pris en charge à la journée (déjeuner inclus), ou à la demi-journée (après-midi sans repas). Merci de fournir chaque jour un goûter. Une journée pique-nique est organisée chaque semaine (le mercredi, le jeudi ou le vendredi). Le pique-nique doit être fourni par les familles.



Accueil des enfants entre 8 h et 9 h 30 et entre 13 h 30 et 14 h.  
Vous pourrez venir chercher vos enfants entre 11 h 30 et 12 h et entre 17 h et 18 h.



48 places par accueil. Tarifs : voir p. 50

# L'ACCUEIL DE LOISIRS DE THEIX JUILLET ET AOÛT

## Enfants nés entre 2015 et 2019

Theix est un site agréable et spacieux avec un parc d'une vingtaine d'hectares. Le centre reçoit vos enfants, à la semaine (du lundi au vendredi) avec un retour tous les soirs à la maison. Des activités de plein air leur seront proposées : grands jeux, cabanes, découverte de la nature...



**Le centre sera ouvert du lundi 6 juillet au vendredi 28 août.**  
**Attention le centre de loisirs sera fermé le mardi 14 juillet.**



**Vos enfants sont pris en charge à la journée (déjeuner et goûter inclus). Les repas sont confectionnés sur place.**



**Organisation du convoyage : vous avez la possibilité de déposer votre enfant entre 8 h et 8 h 30 sur le lieu de votre choix.**  
**Le retour se fera sur le même lieu. Vous pouvez venir chercher votre enfant à 18 h.**



**90 places par accueil. Tarifs : voir p. 50**



### Points d'accueil prévus au mois de juillet :

École Jules-Ferry	6, boulevard Trudaine
École Jean-Jaurès	14, rue Albert-Mallet
École Victor-Hugo	51, rue de la Fontaine du Bac
École Alphonse-Daudet	16 bis, rue du Torpilleur Sirocco
Espace Nelson-Mandela	33, rue Tourrette
Salle Abbé-Prévost	Rue Abbé-Prévost
Centre de Theix (accueil sur place sans convoyage)	1, rue des Colonies 63122 Saint-Genès-Champanelle



### Points d'accueil prévus au mois d'août :

École Nestor-Perret	11, rue Rameau
École Jean-Jaurès	14, rue Albert-Mallet
Espace Nelson-Mandela	33, rue Tourrette

# LES SÉJOURS DE VACANCES **JUILLET ET AOÛT**

Enfants nés entre 2015 et 2018

## LES SÉJOURS À SUPER-BESSE

Situé dans un environnement naturel privilégié, le buron de Super-Besse offre aux jeunes Clermontois de nombreuses possibilités d'activités créatives et sportives. L'occasion pour eux de profiter du grand air, de se plonger au cœur du Moyen-Âge ou encore de vivre une expédition en pleine nature ! Les repas sont élaborés sur place et les nuitées se font en chambres de 3.



## « L'AVENTURE MÉDIÉVALE »

Enfants nés entre 2015 et 2018

 **Super-Besse**  
**Buron de la Ville**  
**de Clermont-Ferrand**

 **Séjour du 6 au 10 juillet**

 **32 places**

**Tarifs**  
**Clermontois : 117,25 €**  
**Non-Clermontois : 167,50 €**

- Découverte du milieu naturel et de l'environnement proche (village médiéval, Château de Murol...)
- Activités nature, balades, grands jeux
- Réalisation de blasons et de costumes
- Contes, légendes et banquet royal
- Séjour adapté aux premiers départs

PASS  
COLO



La Ville de Clermont-Ferrand est partenaire VACAF et vous permet de réduire le prix des séjours en France de vos enfants en utilisant l'aide aux vacances familiales CAF (participation AVEL).

## « EXPÉDITION NATURE »

Enfants nés entre 2015 et 2018

 **Super-Besse**  
**Buron de la Ville**  
**de Clermont-Ferrand**

 **Séjour du 17 au 21 août**

 **16 places**

**Tarifs**  
**Clermontois : 117,25 €**  
**Non-Clermontois : 167,50 €**

- Découverte du milieu naturel et de l'environnement proche, balade, pêche, observation d'animaux de moyenne montagne...
- Bricolages nature, baignade, grands jeux, construction de cabane
- Découverte de différentes activités et veillées à thème

PASS  
COLO



La Ville de Clermont-Ferrand est partenaire VACAF et vous permet de réduire le prix des séjours en France de vos enfants en utilisant l'aide aux vacances familiales CAF (participation AVEL).

## SÉJOUR « GRIMPE D'ARBRES » À THEIX

Enfants nés entre 2015 et 2017

Le cadre exceptionnel du site de Theix se prête particulièrement à la découverte de la nature sous toutes ses formes. Les enfants accueillis lors du séjour dormiront sous tentes et participeront à l'élaboration des repas.



Saint-Genès-Champanelle  
Structure de Theix



Séjour du 6 au 10 juillet  
Séjour du 13 au 17 juillet



14 places

Tarifs

Clermontois : 165,50 €  
Non-Clermontois : 236,25 €

- Vivre une aventure unique en forêt !
- Découverte des techniques de cordes pour apprendre à grimper
- Activités à 15 mètres du sol !
- Partenariat avec l'association Biloba

PASS  
COLO



La Ville de Clermont-Ferrand est partenaire VACAF et vous permet de réduire le prix des séjours en France de vos enfants en utilisant l'aide aux vacances familiales CAF (participation AVEL).



## SÉJOURS « PETITS MOUSSES » ET « MATELOTS » À KER-NETRA

### Enfants nés entre 2015 et 2018

Situé au Château d'Olonne (en Vendée), à 200 m de l'océan, le vaste parc de Ker-Netra est un lieu privilégié pour l'accueil des enfants. Ils pourront profiter des atouts de la structure : grands jeux dans la pinède, détente dans la bibliothèque, activités dans la salle de spectacle, parties de mini-golf, courses de voitures à pédales.

- Découverte du milieu marin : baignade, pêche à pied, cerf volant, activités nautiques...
- Activités traditionnelles de type : cuisine, bricolage, balade à vélo, veillées trappeur...
- Apprentissage de la vie en groupe



**Les Sables-d'Olonne Structure « Ker-Netra »**



**JUILLET**

Séjour du 5 au 14 juillet  
Séjour du 15 au 24 juillet

**AOÛT**

Séjour du 3 au 12 août  
Séjour du 13 au 22 août



15 places pour les enfants nés entre 2017 et 2018 : Les Petits mousSES  
30 places pour les enfants nés entre 2015 et 2016 : Les Matelots

**Tarifs**

Clermontois : 241 €  
Non-Clermontois : 345 €



La Ville de Clermont-Ferrand est partenaire VACAF et vous permet de réduire le prix des séjours en France de vos enfants en utilisant l'aide aux vacances familiales CAF (participation AVEL).





# FICHE D'INSCRIPTION JUILLET

## ACCUEILS DE LOISIRS EN VILLE – ÉLÉMENTAIRES

**Enfants  
nés entre  
2015 et 2019**

**À RETOURNER AVANT LE VENDREDI 5 JUIN À 18 H**

Nom de l'enfant : ..... Prénom : .....  
 Date de naissance : ..... Âge : .....  
 Établissement scolaire fréquenté : .....  
 Portable : ..... Fixe : .....  
 Mail : .....

**Le bulletin vaut inscription et vous engage au règlement des activités choisies.  
 Dans l'éventualité où une activité serait complète, les services de la ville reviendront vers vous.**

Informations sanitaires de votre enfant (allergies, régimes alimentaires spécifiques, traitements, difficultés particulières) : .....  
 .....

Les accueils de loisirs dans la ville / Enfants nés entre 2015 et 2019			
Semaine du 6 au 10 juillet (5 jours)		Semaine du 13 au 17 juillet (4 jours) /!\ Centres fermés le mardi 14 juillet	
① Cocher le centre choisi	② Cocher la prestation choisie	① Cocher le centre choisi	② Cocher la prestation choisie
<input type="radio"/> Jules-Ferry	<input type="radio"/> <b>Matin</b> dont une journée pique-nique ou <input type="radio"/> <b>Après-midi</b> dont une journée pique-nique ou <input type="radio"/> <b>Journée avec repas</b> dont une journée pique-nique	<input type="radio"/> Jules-Ferry	<input type="radio"/> <b>Matin</b> dont une journée pique-nique ou <input type="radio"/> <b>Après-midi</b> dont une journée pique-nique ou <input type="radio"/> <b>Journée avec repas</b> dont une journée pique-nique
<input type="radio"/> Nestor-Perret		<input type="radio"/> Nestor-Perret	
<input type="radio"/> Jean-Butez		<input type="radio"/> Jean-Butez	
<input type="radio"/> Jean-Jaurès		<input type="radio"/> Jean-Jaurès	
<input type="radio"/> Victor-Hugo		<input type="radio"/> Victor-Hugo	
<input type="radio"/> Alphonse-Daudet		<input type="radio"/> Alphonse-Daudet	
<input type="radio"/> Jules-Verne		<input type="radio"/> Jules-Verne	
<input type="radio"/> Paul-Bert		<input type="radio"/> Paul-Bert	
<input type="radio"/> Nelson Mandela		<input type="radio"/> Nelson Mandela	
<input type="radio"/> Arbre aux Enfants		<input type="radio"/> Arbre aux Enfants	
Semaine du 20 au 24 juillet (5 jours)		Semaine du 27 juillet au 31 juillet (5 jours)	
① Cocher le centre choisi	② Cocher la prestation choisie	① Cocher le centre choisi	② Cocher la prestation choisie
<input type="radio"/> Jules-Ferry	<input type="radio"/> <b>Matin</b> dont une journée pique-nique ou <input type="radio"/> <b>Après-midi</b> dont une journée pique-nique ou <input type="radio"/> <b>Journée avec repas</b> dont une journée pique-nique	<input type="radio"/> Jules-Ferry	<input type="radio"/> <b>Matin</b> dont une journée pique-nique ou <input type="radio"/> <b>Après-midi</b> dont une journée pique-nique ou <input type="radio"/> <b>Journée avec repas</b> dont une journée pique-nique
<input type="radio"/> Nestor-Perret		<input type="radio"/> Nestor-Perret	
<input type="radio"/> Jean-Butez		<input type="radio"/> Jean-Butez	
<input type="radio"/> Jean-Jaurès		<input type="radio"/> Jean-Jaurès	
<input type="radio"/> Victor-Hugo		<input type="radio"/> Victor-Hugo	
<input type="radio"/> Alphonse-Daudet		<input type="radio"/> Alphonse-Daudet	
<input type="radio"/> Jules-Verne		<input type="radio"/> Jules-Verne	
<input type="radio"/> Paul-Bert		<input type="radio"/> Paul-Bert	
<input type="radio"/> Nelson Mandela		<input type="radio"/> Nelson Mandela	
<input type="radio"/> Arbre aux Enfants		<input type="radio"/> Arbre aux Enfants	
L'accueil de loisirs Architecture / Enfants nés entre 2015 et 2017			
● Semaine du 6 au 10 juillet (5 jours)		● Semaine du 13 au 17 juillet (4 jours) /!\ Centre fermé le mardi 14 juillet	
L'accueil de loisirs de l'École d'art / Enfants nés entre 2015 et 2017			
● Semaine du 6 au 10 juillet (5 jours)			
L'accueil au Muséum Henri Lecoq / Enfants nés entre 2015 et 2018			
● Semaine du 20 au 24 juillet (5 jours)			

Nom du RPP/RPE\* : ..... Date et heure d'inscription\* : .....  
 \* Réservé à l'administration

Noms et signatures des parents :



# FICHE D'INSCRIPTION JUILLET

## ACCUEIL DE THEIX / MULTISPORTS ET SÉJOURS – ÉLÉMENTAIRES

### À RETOURNER AVANT LE VENDREDI 5 JUIN À 18 H

**Enfants  
nés entre  
2015 et 2019**

Nom de l'enfant : ..... Prénom : .....  
 Date de naissance : ..... Âge : .....  
 Établissement scolaire fréquenté : .....  
 Portable : ..... Fixe : .....  
 Mail : .....

**Le bulletin vaut inscription et vous engage au règlement des activités choisies. Dans l'éventualité où une activité serait complète, les services de la ville reviendront vers vous.**

Informations sanitaires de votre enfant (allergies, régimes alimentaires spécifiques, traitements, difficultés particulières) :  
 .....  
 .....

L'accueil de loisirs de Theix / Enfants nés entre 2015 et 2019			
Semaine du 6 au 10 juillet (5 jours)		Semaine du 13 au 17 juillet (4 jours) //\ Centres fermés le mardi 14 juillet	
Cocher le lieu où l'enfant sera déposé		Cocher le lieu où l'enfant sera déposé	
<input type="radio"/> Jules-Ferry		<input type="radio"/> Jules-Ferry	
<input type="radio"/> Jean-Jaurès		<input type="radio"/> Jean-Jaurès	
<input type="radio"/> Victor-Hugo		<input type="radio"/> Victor-Hugo	
<input type="radio"/> Alphonse-Daudet		<input type="radio"/> Alphonse-Daudet	
<input type="radio"/> Espace Nelson-Mandela		<input type="radio"/> Espace Nelson-Mandela	
<input type="radio"/> Salle Abbé-Prévoist		<input type="radio"/> Salle Abbé-Prévoist	
<input type="radio"/> Centre de Theix (accueil sur place sans convoyage)		<input type="radio"/> Centre de Theix (accueil sur place sans convoyage)	
Semaine du 20 au 24 juillet (5 jours)		Semaine du 27 au 31 juillet (5 jours)	
<input type="radio"/> Jules-Ferry		<input type="radio"/> Jules-Ferry	
<input type="radio"/> Jean-Jaurès		<input type="radio"/> Jean-Jaurès	
<input type="radio"/> Victor-Hugo		<input type="radio"/> Victor-Hugo	
<input type="radio"/> Alphonse-Daudet		<input type="radio"/> Alphonse-Daudet	
<input type="radio"/> Espace Nelson-Mandela		<input type="radio"/> Espace Nelson-Mandela	
<input type="radio"/> Salle Abbé-Prévoist		<input type="radio"/> Salle Abbé-Prévoist	
<input type="radio"/> Centre de Theix (accueil sur place sans convoyage)		<input type="radio"/> Centre de Theix (accueil sur place sans convoyage)	
L'accueil de loisirs de Multisports au stade Philippe-Marcombes / Enfants nés entre 2015 et 2019			
Semaine du 6 au 10 juillet (5 jours)		Semaine du 13 au 17 juillet (4 jours) //\ Centre fermé le mardi 14 juillet	
<input type="radio"/> Après-midi		<input type="radio"/> Après-midi	
<input type="radio"/> Journée		<input type="radio"/> Journée	
Semaine du 20 au 24 juillet (5 jours)		Semaine du 27 au 31 juillet (5 jours)	
<input type="radio"/> Après-midi		<input type="radio"/> Après-midi	
<input type="radio"/> Journée		<input type="radio"/> Journée	
Le séjour de vacances « Grimpe d'arbres » à Theix / Enfants nés entre 2015 et 2017			
● Semaine du 6 au 10 juillet		● Semaine du 13 au 17 juillet	
Le séjour de vacances « L'aventure médiévale » à Super-Besse / Enfants nés entre 2015 et 2018			
● Semaine du 6 au 10 juillet			
Le séjour de vacances « Petits mousses » à Ker Netra Enfants nés entre 2017 et 2018		Le séjour de vacances « Matelots » à Ker Netra Enfants nés entre 2015 et 2016	
● Séjour du 5 au 14 juillet		● Séjour du 5 au 14 juillet	
● Séjour du 15 au 24 juillet		● Séjour du 15 au 24 juillet	

Nom du RPP/RPE\* : ..... Date et heure d'inscription\* : .....

\* Réservé à l'administration

Noms et signatures des parents :



# FICHE D'INSCRIPTION AOÛT

## ACCUEILS DE LOISIRS EN VILLE – ÉLÉMENTAIRES

**Enfants  
nés entre  
2015 et 2019**

**À RETOURNER AVANT LE VENDREDI 3 JUILLET À 18 H**

Nom de l'enfant : ..... Prénom : .....  
 Date de naissance : ..... Âge : .....  
 Établissement scolaire fréquenté : .....  
 Portable : ..... Fixe : .....  
 Mail : .....

**Le bulletin vaut inscription et vous engage au règlement des activités choisies.  
 Dans l'éventualité où une activité serait complète, les services de la ville reviendront vers vous.**

Informations sanitaires de votre enfant (allergies, régimes alimentaires spécifiques, traitements, difficultés particulières) : .....  
 .....  
 .....

Les accueils de loisirs dans la ville / Enfants nés entre 2015 et 2019			
Semaine du 3 au 7 août (5 jours)		Semaine du 10 au 14 août (5 jours)	
① Cocher le centre choisi	② Cocher la prestation choisie	① Cocher le centre choisi	② Cocher la prestation choisie
<input type="radio"/> Nestor-Perret	<input type="radio"/> <b>Matin</b> dont une journée pique-nique ou	<input type="radio"/> Nestor-Perret	<input type="radio"/> <b>Matin</b> dont une journée pique-nique ou
<input type="radio"/> Jean-Jaurès	<input type="radio"/> <b>Après-midi</b> dont une journée pique-nique ou	<input type="radio"/> Jean-Jaurès	<input type="radio"/> <b>Après-midi</b> dont une journée pique-nique ou
<input type="radio"/> Nelson-Mandela	<input type="radio"/> <b>Journée avec repas</b> dont une journée pique-nique	<input type="radio"/> Nelson-Mandela	<input type="radio"/> <b>Journée avec repas</b> dont une journée pique-nique
Semaine du 17 au 21 août (5 jours)		Semaine du 24 au 28 août (5 jours)	
① Cocher le centre choisi	② Cocher la prestation choisie	① Cocher le centre choisi	② Cocher la prestation choisie
<input type="radio"/> Nestor-Perret	<input type="radio"/> <b>Matin</b> dont une journée pique-nique ou	<input type="radio"/> Nestor-Perret	<input type="radio"/> <b>Matin</b> dont une journée pique-nique ou
<input type="radio"/> Jean-Jaurès	<input type="radio"/> <b>Après-midi</b> dont une journée pique-nique ou	<input type="radio"/> Jean-Jaurès	<input type="radio"/> <b>Après-midi</b> dont une journée pique-nique ou
<input type="radio"/> Nelson-Mandela	<input type="radio"/> <b>Journée avec repas</b> dont une journée pique-nique	<input type="radio"/> Nelson-Mandela	<input type="radio"/> <b>Journée avec repas</b> dont une journée pique-nique
Lundi 31 août (1 jour)			
Cocher le centre choisi	Cocher la prestation choisie		
<input type="radio"/> Nestor-Perret	<input type="radio"/> <b>Matin</b> dont une journée pique-nique ou		
<input type="radio"/> Jean-Jaurès	<input type="radio"/> <b>Après-midi</b> dont une journée pique-nique ou		
<input type="radio"/> Nelson-Mandela	<input type="radio"/> <b>Journée avec repas</b> dont une journée pique-nique		

Nom du RPP/RPE\* : .....

Date et heure d'inscription\* :  
 .....

\* Réservé à l'administration

**Noms et signatures des parents :**



# FICHE D'INSCRIPTION AOÛT

## ACCUEIL DE THEIX ET SÉJOUR DE VACANCES - ÉLÉMENTAIRES

Enfants  
nés entre  
2015 et 2019

**À RETOURNER AVANT LE VENDREDI 3 JUILLET À 18 H**

Nom de l'enfant : ..... Prénom : .....  
 Date de naissance : ..... Âge : .....  
 Établissement scolaire fréquenté : .....  
 Portable : ..... Fixe : .....  
 Mail : .....

**Le bulletin vaut inscription et vous engage au règlement des activités choisies.**

**Dans l'éventualité où une activité serait complète, les services de la ville reviendront vers vous.**

Informations sanitaires de votre enfant (allergies, régimes alimentaires spécifiques, traitements, difficultés particulières) : .....  
 .....  
 .....

L'accueil de loisirs de Theix / Enfants nés entre 2015 et 2019	
Cocher le lieu où l'enfant sera déposé	
Semaine du 3 au 7 août (5 jours)	Semaine du 10 au 14 août (5 jours)
<input type="radio"/> Nestor-Perret	<input type="radio"/> Nestor-Perret
<input type="radio"/> Jean-Jaurès	<input type="radio"/> Jean-Jaurès
<input type="radio"/> Espace Nelson-Mandela	<input type="radio"/> Espace Nelson-Mandela
<input type="radio"/> Salle Abbé-Prévost	<input type="radio"/> Salle Abbé-Prévost
<input type="radio"/> Centre de Theix (accueil sur place sans convoyage)	<input type="radio"/> Centre de Theix (accueil sur place sans convoyage)
Semaine du du 17 au 21 août (5 jours)	Semaine du 24 au 28 août (5 jours)
<input type="radio"/> Nestor-Perret	<input type="radio"/> Nestor-Perret
<input type="radio"/> Jean-Jaurès	<input type="radio"/> Jean-Jaurès
<input type="radio"/> Espace Nelson-Mandela	<input type="radio"/> Espace Nelson-Mandela
<input type="radio"/> Salle Abbé-Prévost	<input type="radio"/> Salle Abbé-Prévost
<input type="radio"/> Centre de Theix (accueil sur place sans convoyage)	<input type="radio"/> Centre de Theix (accueil sur place sans convoyage)
Le séjour « Expédition nature » à Super-Besse / Enfants nés entre 2015 et 2018	
● Semaine du 17 au 21 août	
Le séjour « Petits mousses » à Ker Netra Enfants nés entre 2017 et 2018	Le séjour « Matelots » à Ker Netra Enfants nés entre 2015 et 2016
<ul style="list-style-type: none"> <li>● Séjour du 3 au 12 août</li> <li>● Séjour du 13 au 22 août</li> </ul>	<ul style="list-style-type: none"> <li>● Séjour du 3 au 12 août</li> <li>● Séjour du 13 au 22 août</li> </ul>

Nom du RPP/RPE\* : ..... Date et heure d'inscription\* : .....  
 \* Réservé à l'administration

Noms et signatures des parents :



# LES ACTIVITÉS POUR LES ADOLESCENTS

Jeunes  
nés entre  
2009 et  
2014

si<sup>t</sup>jeune  
Clermont  
Ferrand

## LES ACCUEILS DE LOISIRS EN VILLE – **JUILLET** : DU LUNDI 6 JUILLET AU VENDREDI 31 JUILLET

Jeunes nés entre 2009 et 2014

Les accueils de loisirs proposent de nombreuses activités variées (manuelles, artistiques, sportives...). Le programme peut être complété par des activités élaborées et proposées par les jeunes. Des sorties, dont une en journée complète, compléteront le planning chaque semaine. Des mini camps ou des veillées pourront être proposés aux jeunes.



Au mois de juillet, 6 accueils de loisirs en ville seront ouverts pour les adolescents :

Maison Nelson-Mandela	33, rue Tourrette
Lieu jeunesse Anatole-France	152, rue Anatole-France
Maison de quartier Fontaine-du-Bac Maison Joseph Ki-Zerbo	18 ter, rue de la Fontaine du Bac
Maison de quartier Saint-Jacques Maison Marie-Marvingt	17, rue Beudelaire
Maison de quartier de Champratel Maison Wangari-Maathai	13, rue Adrien-Mabrut
Salle de boxe – école Philippe-Arbos	50, rue des Hauts de Chanturgue

## ZOOM SUR DEUX THÉMATIQUES PROPOSÉES PAR LES ACCUEILS DE LOISIRS ADOS

Cette thématique est proposée en complément des activités traditionnelles.



### « STREET CULTURE » AU CENTRE ANATOLE-FRANCE Du 6 au 31 juillet

- Activités 100 % street culture : musique, rap, tournage de courts-métrages, cuisine street food...
- Développement de la créativité et de l'expression
- Présence de la résidence itinérante Tsuvo du 20 au 24 juillet
- Utilisation du fablab
- Sorties et visites en lien avec le thème



### DÉCOUVERTE DE L'IMPROVISATION THÉÂTRALE À LA MAISON JOSEPH KI-ZERBO Du 6 au 31 juillet

- Découverte d'une discipline artistique basée sur la spontanéité
- Ateliers sur le site de la Maison de l'Oradou les lundis et mercredis après-midi du mois de juillet
- Partenariat avec la compagnie "Les Ateliers Improvisés"



Les centres sont ouverts du lundi 6 juillet au vendredi 31 juillet.  
**Attention les centres de loisirs seront fermés le mardi 14 juillet.**



Les jeunes sont pris en charge à la journée (déjeuner inclus), ou à la demi-journée (matin ou après-midi sans repas). Merci de fournir chaque jour un goûter. Une journée pique-nique est organisée chaque semaine (le mercredi, le jeudi ou le vendredi). Le pique-nique doit être fourni par les familles.



Accueil des jeunes entre 8 h et 9 h 30 et entre 13 h 30 et 14 h.  
Départ entre 11 h 30 et 12 h et entre 17 h et 18 h.



36 places par accueil. Tarifs : voir p. 51

# LES ACCUEILS DE LOISIRS SPÉCIFIQUES

## L'ACCUEIL DE LOISIRS ARCHITECTURE

Jeunes nés entre 2013 et 2014

Cette année encore, l'École Nationale Supérieure d'Architecture de Clermont-Ferrand ouvrira ses portes aux jeunes architectes qui auront la chance de vivre une expérience riche et singulière !

- Accueil de loisirs dans les locaux de l'École Nationale Supérieure d'Architecture
- Découverte de l'architecture avec des activités ludiques et manuelles
- Partenariat avec l'association Pixel [13], collectif d'artistes architectes
- Ateliers co-encadrés par des étudiants de l'ENSACF et des animateurs
- Programme d'activités différent d'une semaine à l'autre

**ensa**  
CLERMONT-FERRAND



École Nationale Supérieure d'Architecture  
(85, rue du Dr Bousquet, 63100 Clermont-Ferrand)



Le centre est ouvert du 6 juillet au 10 juillet et du 13 au 17 juillet.  
**Attention le centre de loisirs sera fermé le mardi 14 juillet.**



Vos enfants seront pris en charge à la **journée uniquement**. Merci de fournir chaque jour un goûter. Une journée pique-nique est organisée chaque semaine (le mercredi, le jeudi ou le vendredi). Le pique-nique doit être fourni par les familles.



Accueil des jeunes entre 8 h et 9 h 30.  
Vous pourrez venir chercher vos adolescents entre 17 h et 18 h.



12 places par semaine – Tarifs : voir page 51

## L'ACCUEIL DE LOISIRS À L'ÉCOLE SUPÉRIEURE D'ART DE CLERMONT MÉTROPOLE

Jeunes nés entre 2012 et 2014

L'École Supérieure d'Art de Clermont Métropole se transformera en accueil de loisirs où l'imagination et la créativité seront au cœur de l'expérience.

Des ateliers seront proposés tout au long de la semaine, pensés, écrits et guidés par 6 étudiant·es en art, et encadrés avec les animateur·ices de la Ville de Clermont-Ferrand. Pour des enfants passionnés d'art ou simplement curieux·euses, cette semaine permettra d'explorer, de s'amuser et de révéler sa créativité, le tout dans une ambiance bienveillante et conviviale.

- Exploration et expérimentation de différentes pratiques plastiques : peinture, modelage, collage, illustration...
- Des ateliers variés pour développer l'imagination
- Immersion dans un véritable environnement de création habituellement réservé aux futurs professionnels de l'art contemporain
- Restitution festive le 10 juillet avec les familles



À l'École Supérieure d'Art de Clermont Métropole  
(25, rue Kessler, 63000 Clermont-Ferrand)



Le centre est ouvert du 6 au 10 juillet.



Vos enfants seront pris en charge à la **journée uniquement**. Merci de fournir chaque jour un goûter. Une journée pique-nique en lien avec la thématique sera organisée dans la semaine (le mercredi, le jeudi ou le vendredi). Le pique-nique sera à fournir par les familles.



Accueil des jeunes entre 8 h et 9 h 30.  
Vous pourrez venir chercher vos adolescents entre 17 h et 18 h.



18 places – Tarifs : voir page 51



## L'ACCUEIL DE LOISIRS « MULTISPORTS »

Jeunes nés entre 2009 et 2014

- Propositions d'activités permettant de se défouler, d'apprendre et de développer les valeurs du sport telles que le respect, le fair-play et la solidarité
- Mise en place d'activités traditionnelles d'accueil de loisirs : activités manuelles, culturelles, d'expression, jeux traditionnels, grands jeux, jeux de société...

Tout au long du mois de juillet, les enfants découvriront, selon la programmation de chaque semaine, différentes activités sportives telles que le VTT, le baseball, la natation, le tir à l'arc, le football américain, le handisport ou encore la course d'orientation. Ces activités se dérouleront notamment sur les installations du stade Philippe-Marcombes.



**Au complexe sportif Philippe Marcombes**  
(accès rue Paul-Doumer).



**Le centre est ouvert du 6 juillet au 31 juillet.**

**Attention l'accueil de loisirs sera fermé le mardi 14 juillet.**



**Les jeunes sont pris en charge à la journée (déjeuner inclus), ou à la demi-journée (après-midi sans repas). Merci de fournir chaque jour un goûter.**

**Une journée pique-nique est organisée chaque semaine (le mercredi, le jeudi ou le vendredi). Le pique-nique doit être fourni par les familles.**



**Accueil des jeunes entre 8 h et 9 h 30 et entre 13 h 30 et 14 h.**

**Départ entre 17 h et 18 h.**



**36 places – Tarifs : voir page 51**



# LES ACCUEILS DE LOISIRS EN VILLE – AOÛT : DU LUNDI 3 AOÛT AU LUNDI 31 AOÛT

Jeunes nés entre 2009 et 2014



Au mois d'août, un accueil de loisirs en ville sera ouvert pour les adolescents :

Maison Nelson-Mandela	33, rue Tourrette
-----------------------	-------------------

## ZOOM SUR LA THÉMATIQUE PROPOSÉE PAR L'ACCUEIL DE LOISIRS NELSON-MANDELA

Cette thématique est proposée en complément des activités traditionnelles.

### « À LA FRONTIÈRE DE NOS RÉGIONS » AU CENTRE NELSON-MANDELA

Du 3 août au 31 août

- Découverte du patrimoine culturel et sportif auvergnat
- Sorties et visites de lieux emblématiques de la région
- Participation de 16 jeunes à la construction d'un mini séjour au Festival international de théâtre de rue d'Aurillac



Le centre sera ouvert du 3 août au 31 août.



Les jeunes sont pris en charge à la journée (déjeuner inclus), ou à la demi-journée (matin ou après-midi sans repas). Merci de fournir chaque jour un goûter. Une journée pique-nique est organisée chaque semaine (le mercredi, le jeudi ou le vendredi). Le pique-nique doit être fourni par les familles.



Accueil des jeunes entre 8 h et 9 h 30 et entre 13 h 30 et 14 h.  
Départ entre 11 h 30 et 12 h et entre 17 h et 18 h.



36 places – Tarifs : voir page 51

# LES SÉJOURS DE VACANCES **JUILLET ET AOÛT**

Jeunes nés entre 2009 et 2014

## SÉJOUR « GRIMPE D'ARBRES » À THEIX

Jeunes nés entre 2011 et 2014

Le cadre exceptionnel du site de Theix se prête particulièrement à la découverte de la nature sous toutes ses formes. Les enfants accueillis lors du séjour dormiront sous tentes et participeront à l'élaboration des repas.



**Saint-Genès-Champanelle**  
Structure de Theix



**Séjour du 20 au 25 juillet**



**14 places**

**Tarifs**

**Clermontois : 165,50 €**  
**Non-Clermontois : 236,25 €**

- Vivre une aventure unique en forêt !
- Découverte des techniques de cordes pour apprendre à grimper
- Activités à 15 mètres du sol !
- Partenariat avec l'association Biloba



La Ville de Clermont-Ferrand est partenaire VACAF et vous permet de réduire le prix des séjours en France de vos enfants en utilisant l'aide aux vacances familiales CAF (participation AVEL).

## LES SÉJOURS À SUPER-BESSE

Situé dans un environnement naturel privilégié, le buron de Super-Besse offre aux jeunes Clermontois de nombreuses possibilités d'activités créatives et sportives. Les repas sont élaborés sur place et les nuitées sont en chambres de 3.



## SÉJOUR « EXTRÊME »

Jeunes nés entre 2010 et 2013



**Super-Besse - Buron de la Ville de Clermont-Ferrand**



**Séjour du 13 au 17 juillet**



**32 places**

**Tarifs**

**Clermontois : 117,25 €**  
**Non-Clermontois : 167,50 €**

- Découverte du milieu naturel et de l'environnement
- Activités à sensations fortes : parcours extrême, escalade, rando, etc.
- Veillées à thème et bivouac
- Dépassement de soi et entraide



La Ville de Clermont-Ferrand est partenaire VACAF et vous permet de réduire le prix des séjours en France de vos enfants en utilisant l'aide aux vacances familiales CAF (participation AVEL).

## SÉJOUR « MUSER »

Jeunes nés entre 2012 et 2014



**Super-Besse - Buron de la Ville de Clermont-Ferrand**



**Séjour du 20 au 24 juillet**



**32 places**

**Tarifs**

**Clermontois : 165,50 €  
Non-Clermontois : 236,25 €**

- Expérience unique !
- Découverte du métier de musher avec un professionnel
- Chaque participant est responsable d'un chien
- Initiation à la pratique des soins et à l'éducation des chiens de meutes
- Cani-rando et parcours ludiques



*La Ville de Clermont-Ferrand est partenaire VACAF et vous permet de réduire le prix des séjours en France de vos enfants en utilisant l'aide aux vacances familiales CAF (participation AVEL).*

## SÉJOUR « EXPÉDITION NATURE »

Jeunes nés entre 2011 et 2014



**Super-Besse - Buron de la Ville de Clermont-Ferrand**



**Séjour du 17 au 21 août**



**16 places**

**Tarifs**

**Clermontois : 117,25 €  
Non-Clermontois : 167,50 €**

- Découverte du milieu naturel et de l'environnement proche
- Bricolages nature, balades, grands jeux, baignade
- Différentes activités sportives et ludiques
- Veillées à thème et bivouac



*La Ville de Clermont-Ferrand est partenaire VACAF et vous permet de réduire le prix des séjours en France de vos enfants en utilisant l'aide aux vacances familiales CAF (participation AVEL).*



## LES SÉJOURS "CAP'TAINES" À KER-NETRA

Jeunes nés entre 2013 et 2014

Situé au Château d'Olonne (en Vendée), à 200 m de l'océan, le vaste parc de Ker-Netra est un lieu privilégié pour l'accueil des jeunes. Ils pourront profiter des atouts de la structure : grand jeu dans la pinède, baignade dans la piscine, activités dans la salle de spectacle, parties de mini-golf, courses de voitures à pédales.



Les Sables-d'Olonne structure « Ker Netra »



**JUILLET**

Du 5 au 14 juillet

Du 15 au 24 juillet

**AOÛT**

Du 3 au 12 août

Du 13 au 22 août



15 places par séjour pour les jeunes nés entre 2013 et 2014 : Les Cap'taines

Tarifs

Clermontois : 241 €

Non-Clermontois : 345 €

- Activités nautiques : baignade en mer et à la piscine, surf
- Visites, grands jeux, soirées à thème
- Balades, sorties vélo et nuitées en extérieur



La Ville de Clermont-Ferrand est partenaire VACAF et vous permet de réduire le prix des séjours en France de vos enfants en utilisant l'aide aux vacances familiales CAF (participation AVEL).



## ESCAPADE À SAINT-GILLES-CROIX-DE-VIE

Jeunes nés entre 2011 et 2014

Les jeunes auront l'opportunité de partir à la découverte du littoral vendéen. Dans un premier temps, les jeunes seront accueillis quelques jours au sein de la structure de Ker Netra. Ils partiront ensuite pour un mini-séjour de 5 jours et 4 nuits à Saint-Gilles-Croix-de-Vie, ville reconnue pour son port de pêche, ses plages et son dynamisme. Ce temps sera dédié à la découverte de la ville et du littoral environnant, ainsi qu'à la vie en groupe. À l'issue de ce séjour, les jeunes reviendront à Ker Netra avant le retour à Clermont-Ferrand.



Les Sables d'Olonne, structure "Ker Netra"  
Camping à Saint-Gilles-Croix-de-Vie.



**JUILLET**

Séjour du 5 au 14 juillet pour les  
jeunes nés entre 2013 et 2014  
Séjour du 15 au 24 juillet pour les  
jeunes nés entre 2011 et 2012

**AOÛT**

Séjour du 3 au 12 août pour les  
jeunes nés entre 2013 et 2014  
Séjour du 13 au 22 août pour les  
jeunes nés entre 2011 et 2012



15 places par séjour

**Tarifs** Clermontois : 241 € Non-Clermontois : 345 €

## ÉVASION À NOIRMOUTIER

Pour les jeunes nés entre 2013-2014

Les jeunes partiront à la découverte de l'île de Noirmoutier, un cadre naturel exceptionnel entre plages, forêts et marais. Ce mini-séjour de 4 nuits en camping leur permettra de vivre une aventure dépaysante, au plus près de la nature, tout en développant autonomie et esprit de groupe. Pensé pour les jeunes ayant déjà découvert Ker Netra, ce séjour propose une nouvelle façon d'explorer le littoral vendéen. Entre vie collective et déconnexion, une expérience enrichissante et pleine de liberté.



Les Sables d'Olonne, structure "Ker Netra"  
Camping à Noirmoutier



**JUILLET**

Séjour du 15 au 24 juillet

**AOÛT**

Séjour du 13 au 22 août



15 places par séjour

**Tarifs** Clermontois : 241 € Non-Clermontois : 345 €

## SEJOUR CAP SUR LA VOILE

Jeunes nés entre 2011 et 2012

Les jeunes embarqueront pour une véritable aventure maritime du côté de La Faute-sur-Mer, avec une initiation à la voile encadrée par des professionnels. Ils découvriront les sensations de navigation, apprendront à manœuvrer et à coopérer en équipage, tout en profitant d'un cadre naturel exceptionnel. Le temps fort du séjour : une nuit à bord d'un bateau, une expérience unique qui marquera les esprits et renforcera confiance en soi et autonomie. Entre défis, entraide et découverte du milieu marin, ce séjour de 4 nuits offre bien plus qu'une activité sportive : une aventure collective inoubliable.



Les Sables d'Olonne, structure "Ker Netra"  
La Faute sur Mer, camping



**JUILLET**                      **AOÛT**  
Séjour du 5 au 14 juillet    Séjour du 3 au 12 août



15 places par séjour

**Clermontois : 241 €**  
**Non-Clermontois : 345 €**

- Apprendre les bases de la navigation en voilier
- Une nuit sur un voilier !
- Développer son autonomie à travers l'organisation du séjour



La Ville de Clermont-Ferrand est partenaire VACAF et vous permet de réduire le prix des séjours en France de vos enfants en utilisant l'aide aux vacances familiales CAF (participation AVEL).



## SÉJOUR « SURFING CAMP »

Jeunes nés entre 2009 et 2010

Ce séjour permettra aux jeunes de découvrir les joies du surf grâce à des professionnels qui encadreront la pratique.



**Les Sables-d'Olonne**  
**Structure "Ker Netra"**



**Séjour du 6 au 11 juillet**



**15 places**

**Tarifs**

**Clermontois : 198,60 €**  
**Non-Clermontois : 283,50 €**



La Ville de Clermont-Ferrand est partenaire VACAF et vous permet de réduire le prix des séjours en France de vos enfants en utilisant l'aide aux vacances familiales CAF (participation AVEL).

- Initiation ou perfectionnement au surf
- Camping dans la pinède
- Sortie au parc aquatique
- Baignade et veillées thématiques



## SÉJOUR « PLEINE NATURE »

Jeunes nés entre 2012 et 2014

Ce séjour, basé au cœur du Parc Naturel Régional du Livradois Forez fera la part belle aux activités de pleine nature.



**Domaine de La Planche**  
**Viscomtat**



**Séjour du 6 au 11 juillet**



**15 places**

**Tarifs**

**Clermontois : 140,70 €**  
**Non-Clermontois : 201 €**



La Ville de Clermont-Ferrand est partenaire VACAF et vous permet de réduire le prix des séjours en France de vos enfants en utilisant l'aide aux vacances familiales CAF (participation AVEL).

- Hébergement sous tentes et participation à l'élaboration des repas
- Programme coconstruit avec les participants (activités possibles : balades, baignade, VTT, canoë...)
- Apprentissage de la vie en groupe
- Sensibilisation au développement durable et à l'écologie
- Séjour 100 % déconnecté



# LES SÉJOURS INTERNATIONAUX

## SÉJOUR « SANCY-PARIS »

Jeunes nés entre 2013 et 2015



**Ce séjour binational sera organisé autour de deux thématiques différentes : la nature auvergnate et la culture parisienne. Les jeunes pourront apprécier des activités sportives dans un cadre naturel exceptionnel, puis auront la joie de découvrir la capitale française avec tout ce que Paris peut proposer en termes de visites culturelles et ludiques. Les échanges autour des cultures franco-allemandes seront à l'honneur. Un séjour à ne pas manquer !**



**Buron de Super-Besse  
Centre international  
d'hébergement FIAP à Paris**



**Séjour du lundi 10 au  
vendredi 21 août**



**14 places**

**Tarifs**

**Clermontois : 289,20 €  
Non-Clermontois : 414 €**

- Échange culturel avec la ville de Regensburg
- Groupe de jeunes franco-allemands
- Activités sportives et de pleine nature : activité nautique, randonnée, baignade...
- Visites culturelles et ludiques à Paris
- Veillées thématiques, grands jeux et ateliers de cuisine traditionnelle
- Apprentissage de la vie en groupe
- Immersion dans les langues étrangères



*La Ville de Clermont-Ferrand est partenaire VACAF et vous permet de réduire le prix des séjours en France de vos enfants en utilisant l'aide aux vacances familiales CAF (participation AVEL).*



## SÉJOUR « SUMMER CAMP »

Jeunes nés entre 2009 et 2010

Cette nouvelle édition permettra aux jeunes Clermontois de vivre un séjour international culturel et sportif. Les jeunes seront logés dans les bâtiments de la structure de Ker-Netra. Ils auront la possibilité de découvrir le milieu marin et les activités qui en découlent : plage, surf, baignade... Les échanges entre différentes cultures seront les points forts de ce séjour.



Structure de Ker Netra  
Les Sables-d'Olonne



Séjour du vendredi 24  
juillet au lundi 3 août



12 places

Tarifs

Clermontois : 265,10 €  
Non-Clermontois : 379,50 €

- Échanges internationaux entre des jeunes des villes de Kremenchouk (Ukraine) et Braga (Portugal)
- Journées et veillées thématiques
- Activités sportives et nautiques
- Activités linguistiques et culturelles
- Immersions dans les langues étrangères
- Cohésion de groupe et ouverture d'esprit



La Ville de Clermont-Ferrand est partenaire VACAF et vous permet de réduire le prix des séjours en France de vos enfants en utilisant l'aide aux vacances familiales CAF (participation AVEL).

## SÉJOUR « GERMAN TOUR »

Jeunes nés entre 2010 et 2012

Le groupe de jeunes franco-allemands découvrira ensemble trois étapes fascinantes de l'Allemagne. Ils parcourront le pays en passant par Regensburg, Plothen ainsi que Berlin. Des activités sportives et culturelles seront au programme. L'hébergement se fera en auberge de jeunesse et les jeunes participeront à la préparation des repas. Les déplacements se feront en car à l'aller et au retour, et en bus et train sur place.



Camp itinérant en Allemagne



Séjour du samedi 8  
au vendredi 21 août



12 places

Tarifs

Clermontois : 313,30 €  
Non-Clermontois : 448,5 €

- Échanges internationaux entre des jeunes de Clermont et de Regensburg en Allemagne
- Visites culturelles à Regensburg et Berlin
- Activités sportives et de détente à Plothen (construction de radeaux, baignade, rando...)
- Immersions dans les langues étrangères
- Cohésion de groupe et ouverture d'esprit



**Séjour non éligible à l'aide VACAF.  
Carte Nationale d'Identité en cours  
de validité obligatoire.**



## SÉJOUR « PORTUGAL »

Jeunes nés entre 2009-2010

Le groupe de jeunes franco-portugais découvrir ensemble la ville de Braga et sa région. Ils partageront le quotidien de jeunes portugais et participeront à différentes activités culturelles, sportives et de découverte du patrimoine. Des temps d'échanges et de rencontres seront organisés afin de favoriser l'ouverture culturelle et linguistique. Le groupe sera hébergé en auberge de jeunesse.



En auberge de jeunesse  
à Braga



Séjour du samedi  
08 au mardi 18 août



12 places

Tarifs

Clermontois : 331 €  
Non-Clermontois : 472,50 €

- Échanges internationaux entre des jeunes de Clermont et de Braga au Portugal
- Découverte culturelle et patrimoniale de Braga et de sa région
- Activités sportives de montagne, canoé, paddel, baignade à la plage
- Immersion linguistique et découverte de la culture portugaise
- Cohésion de groupe, partage et ouverture à l'international

**Séjour non éligible à l'aide VACAF.  
Carte Nationale d'Identité en cours  
de validité obligatoire.**





# FICHE D'INSCRIPTION JUILLET

## ACCUEILS DE LOISIRS EN VILLE - ADOLESCENTS

**Jeunes  
nés entre  
2009 et 2014**

**À RETOURNER AVANT LE VENDREDI 5 JUIN À 18 H**

Nom du jeune : ..... Prénom : .....  
 Date de naissance : ..... Âge : .....  
 Établissement scolaire fréquenté : .....  
 Portable : ..... Fixe : .....  
 Mail : .....

**Le bulletin vaut inscription et vous engage au règlement des activités choisies.  
 Dans l'éventualité où une activité serait complète, les services de la ville reviendront vers vous.**

Informations sanitaires de votre enfant (allergies, régimes alimentaires spécifiques, traitements, difficultés particulières) : .....  
 .....

Les accueils de loisirs dans la ville et accueil de loisirs multisports / Jeunes nés entre 2009 et 2014			
Semaine du 6 au 10 juillet (5 jours)		Semaine du 13 au 17 juillet (4 jours) /\ Centre fermé le 14 juillet	
① Cocher le centre choisi	② Cocher la prestation choisie	① Cocher le centre choisi	② Cocher la prestation choisie
<input type="radio"/> Anatole-France	<input type="radio"/> <b>Matin</b> dont une journée pique-nique ou <input type="radio"/> <b>Après-midi</b> dont une journée pique-nique ou <input type="radio"/> <b>Journée avec repas</b> dont une journée pique-nique	<input type="radio"/> Anatole-France	<input type="radio"/> <b>Matin</b> dont une journée pique-nique ou <input type="radio"/> <b>Après-midi</b> dont une journée pique-nique ou <input type="radio"/> <b>Journée avec repas</b> dont une journée pique-nique
<input type="radio"/> Nelson-Mandela		<input type="radio"/> Nelson-Mandela	
<input type="radio"/> Fontaine-du-Bac		<input type="radio"/> Fontaine-du-Bac	
<input type="radio"/> Saint-Jacques		<input type="radio"/> Saint-Jacques	
<input type="radio"/> Croix-de-Neyrat		<input type="radio"/> Croix-de-Neyrat	
<input type="radio"/> Champratrel		<input type="radio"/> Champratrel	
Semaine du 20 au 24 juillet (5 jours)		Semaine du 27 au 31 juillet (5 jours)	
<input type="radio"/> Anatole-France	<input type="radio"/> <b>Matin</b> dont une journée pique-nique ou <input type="radio"/> <b>Après-midi</b> dont une journée pique-nique ou <input type="radio"/> <b>Journée avec repas</b> dont une journée pique-nique	<input type="radio"/> Anatole-France	<input type="radio"/> <b>Matin</b> dont une journée pique-nique ou <input type="radio"/> <b>Après-midi</b> dont une journée pique-nique ou <input type="radio"/> <b>Journée avec repas</b> dont une journée pique-nique
<input type="radio"/> Nelson-Mandela		<input type="radio"/> Nelson-Mandela	
<input type="radio"/> Fontaine-du-Bac		<input type="radio"/> Fontaine-du-Bac	
<input type="radio"/> Saint-Jacques		<input type="radio"/> Saint-Jacques	
<input type="radio"/> Croix-de-Neyrat		<input type="radio"/> Croix-de-Neyrat	
<input type="radio"/> Champratrel		<input type="radio"/> Champratrel	
L'accueil de loisirs Architecture / Jeunes nés entre 2013 et 2014			
● Semaine du 6 au 10 juillet (5 jours)		● Semaine du 13 au 17 juillet (4 jours) /\ Centre fermé le 14 juillet	
L'accueil de loisirs de l'École d'art / Jeunes nés entre 2012 et 2014			
● Semaine du 6 au 10 juillet (5 jours)			
L'accueil de loisirs de Multisports au stade Philippe-Marcombes / Jeunes nés entre 2009 et 2014			
● Semaine du 6 au 10 juillet (5 jours)	● Semaine du 13 au 17 juillet (4 jours) /\ Centre fermé le 14 juillet	● Semaine du 20 au 24 juillet (5 jours)	● Semaine du 27 au 31 juillet (5 jours)
<input type="radio"/> <b>Après-midi</b> dont une journée pique-nique ou <input type="radio"/> <b>Journée avec repas</b> dont une journée pique-nique	<input type="radio"/> <b>Après-midi</b> dont une journée pique-nique ou <input type="radio"/> <b>Journée avec repas</b> dont une journée pique-nique	<input type="radio"/> <b>Après-midi</b> dont une journée pique-nique ou <input type="radio"/> <b>Journée avec repas</b> dont une journée pique-nique	<input type="radio"/> <b>Après-midi</b> dont une journée pique-nique ou <input type="radio"/> <b>Journée avec repas</b> dont une journée pique-nique

Nom du RPP/RPE\* : ..... Date et heure d'inscription\* : .....

\* Réservé à l'administration

Noms et signatures des parents :



# FICHE D'INSCRIPTION JUILLET

## SÉJOUR DE VACANCES – ADOLESCENTS

**Jeunes  
nés entre  
2009 et 2014**

**À RETOURNER AVANT LE VENDREDI 5 JUIN À 18 H**

Nom du jeune : ..... Prénom : .....  
 Date de naissance : ..... Âge : .....  
 Établissement scolaire fréquenté : .....  
 Portable : ..... Fixe : .....  
 Mail : .....

**Le bulletin vaut inscription et vous engage au règlement des activités choisies.**

**Dans l'éventualité où une activité serait complète, les services de la Ville reviendront vers vous.**

Informations sanitaires de votre enfant (allergies, régimes alimentaires spécifiques, traitements, difficultés particulières) : .....  
 .....  
 .....

<b>Le séjour « grimpe d'arbres » à Theix / Jeunes nés 2011 et 2014</b>		
● Semaine du 20 au 25 juillet		
<b>Le séjour « Extrême » à Super-Besse / Jeunes nés entre 2010 et 2013</b>		
● Semaine du 13 au 17 juillet		
<b>Le séjour « Musher » à Super-Besse / Jeunes nés entre 2012 et 2014</b>		
● Semaine du 20 au 24 juillet		
<b>Le séjour « Les Cap'taines » à Ker Netra Jeunes nés entre 2013 et 2014</b>	<b>Le séjour Saint-Gilles-Croix-de-Vie Jeunes nés entre 2013 et 2014</b>	<b>Le séjour Noirmoutier Jeunes nés entre 2013 et 2014</b>
● Séjour du 5 au 14 juillet ● Séjour du 15 au 24 juillet	● Séjour du 5 au 14 juillet	● Séjour du 15 au 24 juillet
<b>Le séjour « Surfing » à Ker Netra / Jeunes nés entre 2009 et 2010</b>		
● Séjour du 6 au 11 juillet		
<b>Le séjour "cap sur la voile" Jeunes nés entre 2011 et 2012</b>	<b>Le séjour Saint-Gilles-Croix-de-Vie Jeunes nés entre 2011 et 2012</b>	
● Semaine du 5 au 14 juillet	● Semaine du 15 au 24 juillet	
<b>Le séjour « Pleine Nature » à Viscomtat / Jeunes nés entre 2012 et 2014</b>		
● Séjour du 6 au 11 juillet		

Nom du RPP/RPE\* : ..... Date et heure d'inscription\* : .....

\* Réservé à l'administration

**Noms et signatures des parents :**



# FICHE D'INSCRIPTION AOÛT

## ACCUEILS DE LOISIRS EN VILLE – ADOLESCENTS

**Jeunes  
nés entre  
2009 et 2014**

**À RETOURNER AVANT LE VENDREDI 3 JUILLET À 18 H**

Nom du jeune : ..... Prénom : .....  
 Date de naissance : ..... Âge : .....  
 Établissement scolaire fréquenté : .....  
 Portable : ..... Fixe : .....  
 Mail : .....

**Le bulletin vaut inscription et vous engage au règlement des activités choisies.  
 Dans l'éventualité où une activité serait complète, les services de la Ville reviendront vers vous.**

Informations sanitaires de votre enfant (allergies, régimes alimentaires spécifiques, traitements, difficultés particulières) : .....  
 .....  
 .....

### Les accueils de loisirs dans la ville / Jeunes nés entre 2009 et 2014

Semaine du 3 au 7 août (5 jours)		Semaine du 10 au 14 août (5 jours)	
① Cocher le centre choisi	② Cocher la prestation choisie	① Cocher le centre choisi	② Cocher la prestation choisie
<input type="radio"/> Nelson-Mandela	<input type="radio"/> <b>Matin</b> dont une journée pique-nique ou <input type="radio"/> <b>Après-midi</b> dont une journée pique-nique ou <input type="radio"/> <b>Journée avec repas</b> dont une journée pique-nique	<input type="radio"/> Nelson-Mandela	<input type="radio"/> <b>Matin</b> dont une journée pique-nique ou <input type="radio"/> <b>Après-midi</b> dont une journée pique-nique ou <input type="radio"/> <b>Journée avec repas</b> dont une journée pique-nique
Semaine du 17 au 21 août (5 jours)		Semaine du 24 au 28 août (5 jours)	
① Cocher le centre choisi	② Cocher la prestation choisie	① Cocher le centre choisi	② Cocher la prestation choisie
<input type="radio"/> Nelson-Mandela	<input type="radio"/> <b>Matin</b> dont une journée pique-nique ou <input type="radio"/> <b>Après-midi</b> dont une journée pique-nique ou <input type="radio"/> <b>Journée avec repas</b> dont une journée pique-nique	<input type="radio"/> Nelson-Mandela	<input type="radio"/> <b>Matin</b> dont une journée pique-nique ou <input type="radio"/> <b>Après-midi</b> dont une journée pique-nique ou <input type="radio"/> <b>Journée avec repas</b> dont une journée pique-nique
Lundi 31 août (1 jour)			
Cocher le centre choisi	Cocher la prestation choisie		
<input type="radio"/> Nelson-Mandela	<input type="radio"/> <b>Matin</b> dont une journée pique-nique ou <input type="radio"/> <b>Après-midi</b> dont une journée pique-nique ou <input type="radio"/> <b>Journée avec repas</b> dont une journée pique-nique		

Nom du RPP/RPE\* : .....

Date et heure d'inscription\* :

.....

\* *Réservé à l'administration*

**Noms et signatures des parents :**



# FICHE D'INSCRIPTION AOÛT

## SÉJOUR DE VACANCES – ADOLESCENTS

**Jeunes  
nés entre  
2009 et 2014**

**À RETOURNER AVANT LE VENDREDI 3 JUILLET À 18 H**

Nom du jeune : ..... Prénom : .....  
 Date de naissance : ..... Âge : .....  
 Établissement scolaire fréquenté : .....  
 Portable : ..... Fixe : .....  
 Mail : .....

**Le bulletin vaut inscription et vous engage au règlement des activités choisies.**

**Dans l'éventualité où une activité serait complète, les services de la Ville reviendront vers vous.**

Informations sanitaires de votre enfant (allergies, régimes alimentaires spécifiques, traitements, difficultés particulières) : .....  
 .....

<b>Le séjour « Les Cap'taines » à Ker Netra Jeunes nés 2013 et 2014</b>	<b>Le séjour Saint-Gilles-Croix-de-Vie Jeunes nés entre 2013 et 2014</b>	<b>Le séjour Noirmoutier Jeunes nés entre 2013 et 2014</b>
● Séjour du 3 au 12 août ● Séjour du 13 au 22 août	● Séjour du 3 au 12 août	● Séjour du 13 au 22 août
<b>Le séjour "cap sur la voile" / Jeunes nés entre 2011 et 2012</b>	<b>Le séjour Saint-Gilles-Croix-de-Vie / Jeunes nés entre 2011 et 2012</b>	
● Semaine du 3 au 12 août	● Séjour du 13 au 22 août	
<b>Le séjour Expédition Nature à Super-Besse / Jeunes nés entre 2011 et 2014</b>		
● Séjour du 17 au 21 août		
<b>Le séjour Sancy-Paris / Jeunes nés entre 2012 et 2014</b>		
● Séjour du 10 au 21 août		
<b>Le séjour Portugal / Jeunes nés entre 2009 et 2010</b>		
● Séjour du 08 au 18 août		
<b>Le séjour Summer-camp / Jeunes nés entre 2009 et 2010</b>		
● Séjour du 24 juillet au 3 août		
<b>Le séjour German tour (Allemagne) / Jeunes nés entre 2010 et 2012</b>		
● Séjour du 8 au 21 août		

Nom du RPP/RPE\* : ..... Date et heure d'inscription\* : .....

\* Réservé à l'administration

**Noms et signatures des parents :**

# MODALITÉS

## DÉBUT DES INSCRIPTIONS

Mardi 5 mai à partir de 7 h 30

### MODALITÉS D'INSCRIPTION :

Au préalable, vous aurez rempli le dossier « Tout'en 1 » 2025-2026 même si votre enfant ne fréquente aucune autre activité durant l'année scolaire. Son dépôt conditionne l'inscription à une activité vacances de votre enfant.

### LES INSCRIPTIONS PAPIER :

Pour les enfants scolarisés dans les écoles publiques clermontoises, le bulletin est à déposer dans l'école de votre quartier auprès du **responsable pédagogique** à partir du mardi 5 mai à 7h30. Pour tout autre cas, le bulletin est à renvoyer à la Direction Enfance Jeunesse, Pôle administratif, 12 rue Lacépède, 63000 Clermont-Ferrand.

**AUCUNE INSCRIPTION TRANSMISE PAR COURRIEL NE SERA PRISE EN COMPTE.**

Utile  
et Pratique !

Les inscriptions en ligne sont désormais possibles via le site internet de la Ville de Clermont-Ferrand :

<https://kiosque.ville-clermont-ferrand.fr/>

Vous pouvez obtenir vos identifiants en contactant le **Guichet unique**

**Enfance/Familles**

**Tél. : 04 73 42 32 33**

**Mail : [enfance@ville-clermont-ferrand.fr](mailto:enfance@ville-clermont-ferrand.fr)**

## CLÔTURE DES INSCRIPTIONS

Pour le mois de juillet : vendredi 5 juin à 18 h / Pour le mois d'août : vendredi 3 juillet à 18 h

### MODALITÉS DE PAIEMENT :

La facture sera envoyée a posteriori de l'activité. Un échéancier (4 x maximum) peut être autorisé et payé directement à la trésorerie municipale.

Pour les séjours de vacances (avec hébergement) en France, les familles, en fonction de leur revenus, peuvent bénéficier des aides financières de la CAF et des comités d'entreprise.

### CONDITIONS D'ANNULATION :

- En cas de défection justifiée par un certificat médical, les jours d'absences seront décomptés de la facture.
- En cas de défection au moins 9 jours avant le début de l'activité par courrier ou par courriel ([vacances@ville-clermont-ferrand.fr](mailto:vacances@ville-clermont-ferrand.fr)), la famille ne sera pas facturée.
- En cas de défection non justifiée par un certificat médical, 8 jours ou moins de 8 jours avant le début de l'activité par courrier ou par courriel, la famille sera facturée en totalité.

Les certificats médicaux doivent être adressés dans les 10 jours suivant l'absence, par mail à [vacances@ville-clermont-ferrand.fr](mailto:vacances@ville-clermont-ferrand.fr) ou par courrier à :

Direction Enfance Jeunesse – Pôle administratif –  
12, rue Lacépède, 63000 Clermont-Ferrand

### CONDITIONS DE MODIFICATION :

Les demandes de modification (changement de dates, de centre, d'activité et/ou de prestation) peuvent être prises en compte jusqu'à la date de clôture des inscriptions (**soit jusqu'au vendredi 5 juin à 18 h pour le mois de juillet et jusqu'au 3 juillet à 18 h pour le mois d'août**) et dans la mesure où il reste des places disponibles.

### RENSEIGNEMENTS :

04 73 40 88 59 - [www.clermont-ferrand.fr/vacances](http://www.clermont-ferrand.fr/vacances)  
Direction Enfance Jeunesse – Pôle administratif –  
12, rue Lacépède, 63000 Clermont-Ferrand ou  
par courriel à [vacances@ville-clermont-ferrand.fr](mailto:vacances@ville-clermont-ferrand.fr)  
Horaires d'ouverture : lundi, mardi, mercredi, vendredi :  
8 h 15 - 17 h et jeudi 13 h - 17 h.

#### Mention CNIL

Les informations nominatives recueillies par le Service Guichet Unique et les services concernés de la Ville de Clermont-Ferrand sous l'autorité de Monsieur le Maire font l'objet de traitements informatiques destinés à la gestion d'ensemble des services en matière d'affaires scolaires, périscolaires, extrascolaires. Le règlement précise les éléments relatifs aux droits des usagers conformément à la loi n° 78-17 du 6 janvier 1978 modifiée en 2004 et au Règlement (UE) 2016/679 du Parlement européen et du Conseil du 27 avril 2016 relatif à la protection des personnes physiques à l'égard du traitement des données à caractère personnel et à la libre circulation de ces données. Pour toutes questions ou précisions sur ce thème vous pouvez solliciter le délégué à la protection des données en contactant le **Guichet unique Enfance/Familles**  
Tél. : 04 73 42 32 33 [enfance@ville-clermont-ferrand.fr](mailto:enfance@ville-clermont-ferrand.fr)

#### Mention CAF

En inscrivant vos enfants à une activité proposée par la ville de Clermont-Ferrand, vous autorisez le gestionnaire à recueillir des informations vous concernant auprès de votre CAF, dont vos ressources N-2, le nombre d'enfants à charge, le nombre d'enfants en situation de handicap bénéficiant de l'AEEH, afin de calculer le tarif horaire applicable dans le cadre de votre contrat au sein de la structure du centre de loisirs pour les activités extrascolaires et périscolaires et à conserver des copies d'écran de cette consultation pendant 5 ans.

#### Coordonnées du délégué à la protection des données :

Chargé de mission à la Direction du Pilotage et de la Performance

Mission Modernisation de l'Administration - Tél. : 04 63 66 96 46 - Clermont Auvergne Métropole  
64-66, avenue de l'Union Soviétique - BP 231 - 63007 CLERMONT-FERRAND Cedex 1



# TARIFS

## MATERNELLES ET ÉLÉMENTAIRES

### TARIFS DES ACCUEILS DE LOISIRS DANS LA VILLE MATERNELLES ET ÉLÉMENTAIRES / ACCUEIL DE LOISIRS DE THEIX

Tarifs non-clermontois	QF ≤ à 701 €	QF ≥ à 701 € et pour les non-allocataires
Forfait 1 journée	7,80 €	19,80 €
Forfait 4 journées	31,20 €	79,20 €
Forfait 5 journées	39,00 €	99,00 €
Forfait 1 demi-journée	9,90 €	9,90 €
Forfait 4 demi-journées	15,60 €	39,60 €
Forfait 5 demi-journées	19,50 €	49,50 €

**Forfait 1 jour pour le lundi 31 août**  
**Forfait 4 jours pour la semaine du 13 au 17 juillet**  
**Forfait 5 jours pour toutes les autres semaines**

Le forfait « journées » permet un accueil des enfants de 8 h à 18 h, il comprend le déjeuner et une sortie pique-nique (fourni par les parents).

Le forfait « demi-journées » permet un accueil des enfants de 8 h à 12 h ou de 13 h 30 à 18 h et une sortie pique-nique (fourni par les parents).

Tarif clermontois	QF < à 404 €	QF de 405 à 444 €	QF de 445 à 484 €	QF de 485 à 524 €	QF de 525 à 564 €	QF de 565 à 604 €	QF de 605 à 649 €	QF de 650 à 699 €	QF de 700 à 749 €	QF de 750 à 799 €	QF de 800 à 899 €	QF de 900 à 999 €	QF de 1000 à 1249 €	QF de 1250 à 1499 €	QF de 1500 à 1749 €	QF de 1750 à 1999 €	QF de 2000 à 2249 €	QF de 2250 à 2499 €	QF de 2500 à 2999 €	QF > 3000 €
Forfait 1 journée	4,70 €	4,90 €	5,10 €	5,30 €	5,50 €	5,70 €	5,90 €	6,10 €	6,30 €	6,50 €	7,10 €	7,80 €	8,80 €	9,80 €	10,80 €	11,80 €	12,80 €	13,80 €	14,80 €	15,80 €
Forfait 4 journées	18,80 €	19,60 €	20,40 €	21,20 €	22,00 €	22,80 €	23,60 €	24,40 €	25,20 €	26,00 €	28,40 €	31,20 €	35,20 €	39,20 €	43,20 €	47,20 €	51,20 €	55,20 €	59,20 €	63,20 €
Forfait 5 journées	23,50 €	24,50 €	25,50 €	26,50 €	27,50 €	28,50 €	29,50 €	30,50 €	31,50 €	32,50 €	35,50 €	39,00 €	44,00 €	49,00 €	54,00 €	59,00 €	64,00 €	69,00 €	74,00 €	79,00 €
Forfait 1 demi-journée	2,35 €	2,45 €	2,55 €	2,65 €	2,75 €	2,85 €	2,95 €	3,05 €	3,15 €	3,25 €	3,55 €	3,90 €	4,40 €	4,90 €	5,40 €	5,90 €	6,40 €	6,90 €	7,40 €	7,90 €
Forfait 4 demi-journées	9,40 €	9,80 €	10,20 €	10,60 €	11,00 €	11,40 €	11,80 €	12,20 €	12,60 €	13,00 €	14,20 €	15,60 €	17,60 €	19,60 €	21,60 €	23,60 €	25,60 €	27,60 €	29,60 €	31,60 €
Forfait 5 demi-journées	11,75 €	12,25 €	12,75 €	13,25 €	13,75 €	14,25 €	14,75 €	15,25 €	15,75 €	16,25 €	17,75 €	19,50 €	22,00 €	24,50 €	27,00 €	29,50 €	32,00 €	34,50 €	37,00 €	39,50 €

« La tarification de l'ensemble des activités est basée sur un tarif journalier (soit tarif journalier X nombre de jours d'activités). L'inscription se fait obligatoirement à la semaine ».



# TARIFS ADOLESCENTS

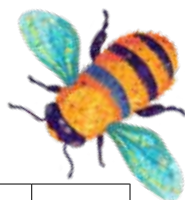

## TARIF DES ACCUEILS DE LOISIRS DANS LA VILLE ADOLESCENTS, ACCUEIL DE LOISIRS MULTISPORTS ET ACCUEILS DE JEUNES

Tarifs non-clermontois	QF ≤ à 701 €	QF ≥ à 701 € et pour les non-allocataires
Forfait 1 journée	6,20 €	15,80 €
Forfait 4 journées	24,80 €	63,20 €
Forfait 5 journées	31,00 €	79,00 €
Forfait 1 demi-journée	3,10 €	7,90 €
Forfait 4 demi-journées	12,40 €	31,60 €
Forfait 5 demi-journées	15,50 €	39,50 €

**Forfait 1 jour pour le lundi 31 août**  
**Forfait 4 jours pour la semaine du 13 au 17 juillet**  
**Forfait 5 jours pour toutes les autres semaines**

Le forfait « journées » permet un accueil des enfants de 8 h à 18 h, il comprend le déjeuner et une sortie pique-nique (fourni par les parents).

Le forfait « demi-journées » permet un accueil des enfants de 8 h à 12 h ou de 13 h 30 à 18 h et une sortie pique-nique (fourni par les parents).

Tarif clermontois	QF < à 404 €	QF de 405 à 444 €	QF de 445 à 484 €	QF de 485 à 524 €	QF de 525 à 564 €	QF de 565 à 604 €	QF de 605 à 649 €	QF de 650 à 699 €	QF de 700 à 749 €	QF de 750 à 799 €	QF de 800 à 899 €	QF de 900 à 999 €	QF de 1 000 à 1 249 €	QF de 1 250 à 1 499 €	QF de 1 500 à 1 749 €	QF de 1 750 à 1 999 €	QF de 2 000 à 2 249 €	QF de 2 250 à 2 499 €	QF de 2 500 à 2 999 €	QF > 3 000 €
Forfait 1 journée	2,50 €	3,70 €	4,00 €	4,20 €	4,40 €	4,60 €	4,70 €	4,90 €	5,00 €	5,20 €	5,70 €	6,20 €	7,00 €	7,80 €	8,60 €	9,40 €	10,20 €	11,00 €	11,80 €	12,60 €
Forfait 4 journées	10,00 €	14,80 €	16,00 €	16,80 €	17,60 €	18,40 €	18,80 €	19,60 €	20,00 €	20,80 €	22,80 €	24,80 €	28,00 €	31,20 €	34,40 €	37,60 €	40,80 €	44,00 €	47,20 €	50,40 €
Forfait 5 journées	12,50 €	18,50 €	20,00 €	21,00 €	22,00 €	23,00 €	23,50 €	24,50 €	25,00 €	26,00 €	28,50 €	31,00 €	35,00 €	39,00 €	43,00 €	47,00 €	51,00 €	55,00 €	59,00 €	63,00 €
Forfait 1 demi-journée	1,25 €	1,85 €	2,00 €	2,10 €	2,20 €	2,30 €	2,35 €	2,45 €	2,50 €	2,60 €	2,85 €	3,10 €	3,50 €	3,90 €	4,30 €	4,70 €	5,10 €	5,50 €	5,90 €	6,30 €
Forfait 4 demi-journées	5,00 €	7,40 €	8,00 €	8,40 €	8,80 €	9,20 €	9,40 €	9,80 €	10,00 €	10,40 €	11,40 €	12,40 €	14,00 €	15,60 €	17,20 €	18,80 €	20,40 €	22,00 €	23,60 €	25,20 €
Forfait 5 demi-journées	6,25 €	9,25 €	10,00 €	10,50 €	11,00 €	11,50 €	11,75 €	12,25 €	12,50 €	13,00 €	14,25 €	15,50 €	17,50 €	19,50 €	21,50 €	23,50 €	25,50 €	27,50 €	29,50 €	31,50 €

« La tarification de l'ensemble des activités est basée sur un tarif journalier (soit tarif journalier X nombre de jours d'activités). L'inscription se fait obligatoirement à la semaine ».



VILLE DE  
**CLERMONT**  
FERRAND

Hôtel de Ville  
10, rue Philippe-Marcombes  
04 73 42 63 63  
[www.clermont-ferrand.fr](http://www.clermont-ferrand.fr)



Les inscriptions en ligne sont possibles sur le portail :  
<https://ici.clermont-ferrand.fr>

