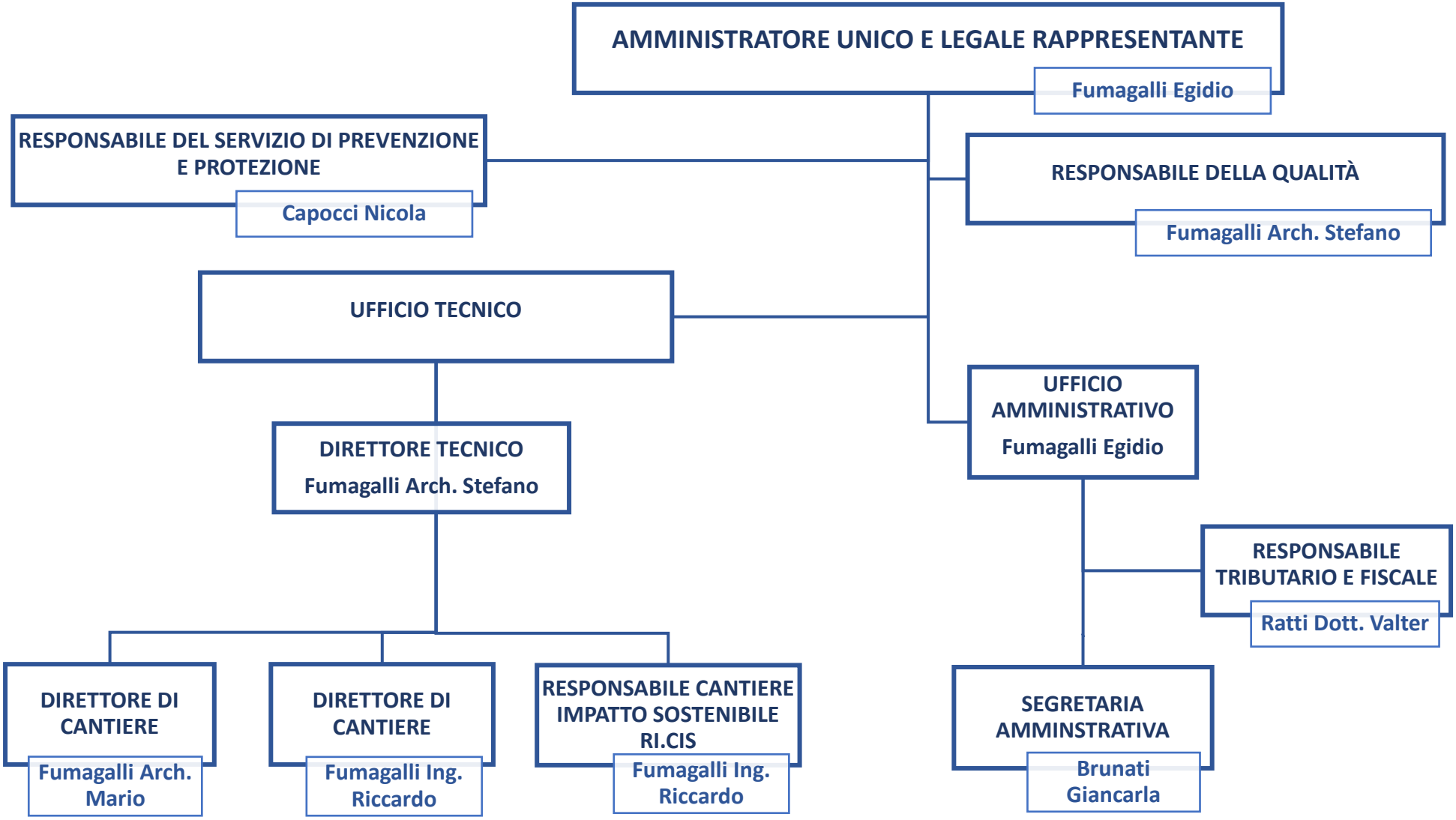
AMMINISTRATORE UNICO E LEGALE RAPPRESENTANTE
Fumagalli Egidio
RESPONSABILE DEL SERVIZIO DI PREVENZIONE E PROTEZIONE
Capocci Nicola
RESPONSABILE DELLA QUALITÀ
Fumagalli Arch. Stefano
UFFICIO TECNICO
UFFICIO AMMINISTRATIVO
Fumagalli Egidio
DIRETTORE TECNICO
Fumagalli Arch. Stefano
RESPONSABILE TRIBUTARIO E FISCALE
Ratti Dott. Valter
DIRETTORE DI CANTIERE
Fumagalli Arch. Mario
DIRETTORE DI CANTIERE
Fumagalli Ing. Riccardo
RESPONSABILE CANTIERE IMPATTO SOSTENIBILE RI.CIS
Fumagalli Ing. Riccardo
SEGRETARIA AMMINSTRATIVA
Brunati Giancarla