

**IL SOFTWARE
CHE SEMPLIFICA
LA LOGISTICA
NELL'AZIENDA**

EASY Logis

SOFTWARE PER IDENTIFICAZIONE,
PESATURA E ACCETTAZIONE
AUTOMATICA DEGLI AUTOMEZZI IN
STABILIMENTO

EASY Logis

SOFTWARE PER IDENTIFICAZIONE, PESATURA
E ACCETTAZIONE AUTOMATICA DEGLI AUTOMEZZI IN STABILIMENTO



EASY LOGIS, IL SOFTWARE PER UNA GESTIONE AUTOMATICA MULTIAZIENDALE E MULTIUTENTE

Il software **EASY Logis** è un software specifico per il controllo e la regolamentazione degli accessi per consegna o ritiro prodotti e relativa gestione automatica delle operazioni di pesatura/bollettazione. Consente di realizzare un sistema di controllo geograficamente delocalizzato ma gestito centralmente.

Il sistema è ottimizzato per la piattaforma Hardware **DD2060** e terminali Gamma **FLYNET**, i terminali elettronici prodotti da Coop Bilanciai con elevate caratteristiche di flessibilità e affidabilità, collocabili sia in ambiente esterno sia in uffici/portinerie.

Il software è altamente personalizzabile per configurare le informazioni guida all'autista che appaiono sul touch screen. È possibile inoltre configurare il layout stampe, i dispositivi di controllo (barre, telecamere, semafori ecc.) e una miriade di altre possibili opzioni.

Con **EASY Logis** è possibile emettere documenti di trasporto direttamente dal terminale di pesatura o da un PC Client collegato al sistema.

Il sistema è completamente DB-Oriented: tutte le informazioni e tutte le comunicazioni tra i vari dispositivi passano attraverso un database SQL Server.

Il sistema è compatibile con tutti i terminali serie Dialogica esistenti (D 800, D 410).

Il software è espandibile a moduli per meglio rispondere alle necessità specifiche.

Non ci sono limiti nella complessità logistica che il sistema può gestire.

PUNTI DI FORZA

- **CONSENTE DI VELOCIZZARE ENORMEMENTE LE OPERAZIONI DI IDENTIFICAZIONE, PESATURA E ACCETTAZIONE DEI MEZZI IN INGRESSO**
- **EVITA LA GESTIONE DIRETTA DA PARTE DI UN OPERATORE DEDICATO ALLE ATTIVITÀ DI ACCETTAZIONE, STAMPA DEI DOCUMENTI, BUONI DI CARICO, PESATE E ABILITAZIONI ALL'ACCESSO**
- **RISOLVE DEFINITIVAMENTE I PROBLEMI DI SICUREZZA LEGATI ALL'ATTRAVERSAMENTO DEI CAMIONISTI DELLE CORSIE DI ACCESSO PER ARRIVARE AGLI UFFICI DI ACCETTAZIONE. TUTTA LA PROCEDURA VIENE SVOLTA DAL TRASPORTATORE A BORDO AUTOMEZZO**
- **FUNZIONA 24 ORE SU 24**

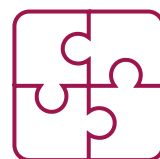

MODULI AGGIUNTIVI

MODULO MARCATURA CE

- Gestione delle marcature CE con l'associazione alle certificazioni UNI EN
- Gestione dello storico delle marcature
- Stampa delle marcature direttamente sulla bolla

MODULO ORDINI

- Ordini a scalare per viaggio e/o quantità
- Gestione ordini per tutte le causali

MODULO ARCHIVIAZIONE FOTOGRAFICA

- Possibilità di effettuare scatti multipli e sincronizzati ad ogni pesata
- Archivio storico
- Gestione fino a 3 telecamere per pesa
- Risoluzione full HD

MODULO GESTIONE CODE

- Gestione di più code contemporaneamente
- Gestione FIFO o LIFO
- Gestione di tabelloni esterni per la messaggistica

MODULO WIRELESS

- Gestione remota dell'impianto sul palmare
- Ristampa dei documenti da remoto
- Controllo sbarre
- Visualizzazione del peso
- Blocco/sblocco dei terminali
- Visualizzazione dei mezzi in transito

MODULO SOLAS/VGM

- Gestione dichiarazioni VGM
- Gestione protocollo VERMAS
- Gestione porti

- **RIDUZIONE DEI CABLAGGI RISPETTO A SOLUZIONI GIÀ ESISTENTI. IL TERMINALE DD2060 GESTISCE DIRETTAMENTE TUTTE LE PERIFERICHE, PESE COMPRESA**
- **CREAZIONE DI UN NETWORK DI DISPOSITIVI GESTIBILI VIA LAN (TERMINALI DI PESATURA, SBARRE, SEMAFORI, SENSORI, FOTOCCELLULE, TELECAMERE, STAMPANTI, ETC.)**
- **DÀ UN VALORE AGGIUNTO AI TERMINALI DI PESATURA EVENTUALMENTE ESISTENTI CHE DIVENTANO ELEMENTI DI UN SISTEMA PIÙ COMPLETO E SOPRATTUTTO GESTIBILI IN RETE (VISUALIZZAZIONE DEL PESO IN REMOTO E STAMPA DEI DATI RELATIVI)**



AMMINISTRATORE

FUNZIONI BASE:

- Gestione centralizzata di più impianti anche delocalizzati
- Gestione multi aziendale e multi utente
- Gestione delle regole automatiche per la scelta delle informazioni da visualizzare sul terminale per ciascun supporto di riconoscimento durante la fase di accesso
- Le regole sono definibili in base al vettore, alla causa, al prodotto, al cliente o fornitore e all'azienda
- Possibilità di gestire gli accessi in due modalità:
 - 1) in base agli ordini/prenotazioni (se presente il modulo ordini)
 - 2) in modalità libera:
l'operatore inserisce le informazioni rispondendo a delle domande guidate dal sistema
- Tools automatici per il controllo formale dei documenti emessi (quantità a zero, dati mancanti ecc)
- Visualizzazione del camion all'interno dell'impianto e delle ultime bolle emesse
- Visualizzazione dello stato di tutte le pese in un'unica interfaccia
- Visualizzazione dello stato di tutti i terminali
- Possibilità di modificare on-line la configurazione dei terminali di pesatura per escludere dispositivi di controllo non funzionanti in modo da non bloccare l'impianto
- Gestione completa del D.d.t.: redazione dei D.d.t., stampa, invio automatico via email in formato PDF con possibilità di allegare a ciascuna bolla un numero a piacere di documenti (PDF, immagini, documenti office etc); visualizzazione della documentazione fotografica collegata alla bolla (se presente); ristampa dei documenti su stampante laser o direttamente sul terminale DD2060; archiviazione automatica delle bolle in formato PDF; importazione ed esportazione dati in formato XML (possibilità di interfacciamenti personalizzati previa analisi)
- Impostazione delle policy di accesso al programma in base a diritti/gruppi da assegnare per ciascun utente
- Gestione delle tessere/supporti di identificazione (inserimenti, cancellazione, modifica)
- Gestione dei dati anagrafici dei mezzi (assicurazione, scadenze, revisione ecc)
- Definizione del layout di stampa per ogni report.

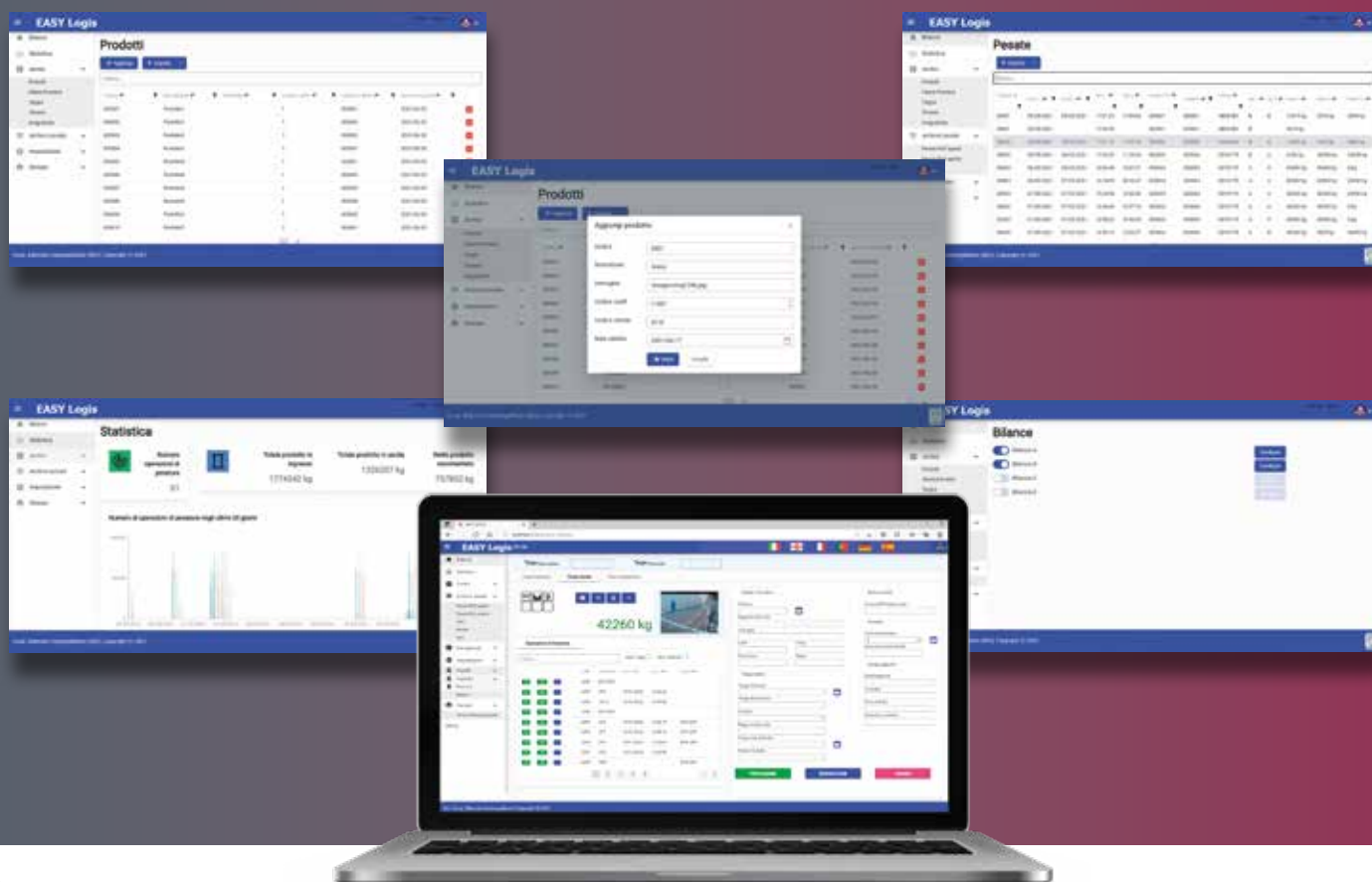



OPERATORE/TRASPORTATORE

SI TRATTERÀ DI OPERATORE CHE AGISCE DIRETTAMENTE SUL SOFTWARE DEL PC OPPURE DI TRASPORTATORE CHE AGISCE DIRETTAMENTE SUL TERMINALE ESTERNO DD2060 A BORDO DEL MEZZO.

- Identificazione del mezzo attraverso riconoscimento ottico della targa, oppure tessere RFID o Barcode o attraverso gettone elettronico
- Identificazione dell'autista
- Gestione dei transiti (elenco dei mezzi all'interno dell'impianto e modifica dei dati già inseriti)
- Stampa buoni di carico, buoni di ingresso, cartellini pesa o altre stampe personalizzate
- Stampa D.d.t.
- Stampa certificati di qualità, stampa di marcature CE, certificati di conformità, comunicazioni, moduli
- Apertura manuale delle sbarre dopo l'inserimento di una motivazione
- Scansione automatica documenti in ingresso.

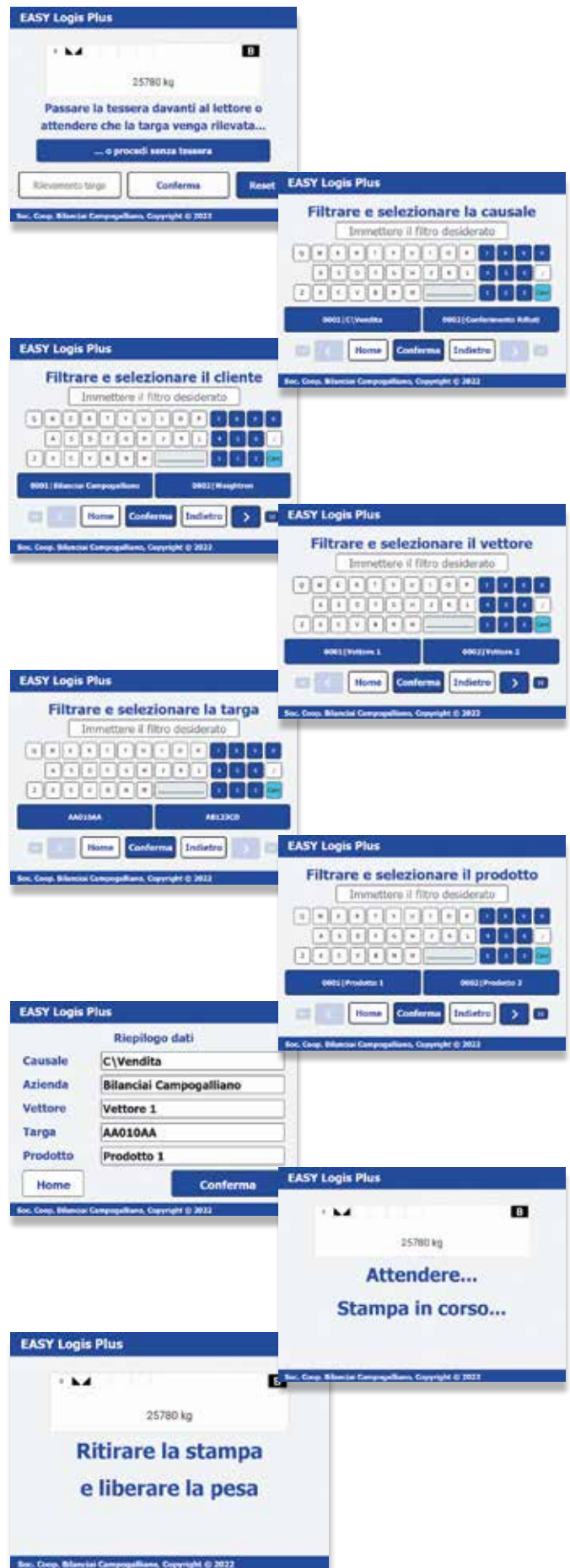

DOCUMENTI DI TRASPORTO IN FORMATI DIVERSI

FERRARI BIANCO VIA FERROVIA, 1 42100 REGGIO EMILIA RE		FERRARI BIANCO VIA FERROVIA, 1 42100 REGGIO EMILIA RE		FERRARI BIANCO VIA FERROVIA, 1 42100 REGGIO EMILIA RE	
6 Aggregato 4/8 Kg 33.280		6 Aggregato 4/8 Kg 33.280		6 Aggregato 4/8 Kg 33.280	
EN 12620 - Aggregati per calcestruzzi		EN 12620 - Aggregati per calcestruzzi		EN 12620 - Aggregati per calcestruzzi	
BATTAGLIA CAVE Via delle Ginestre, 12 54780 Milano P.IVA 01444411007		BATTAGLIA CAVE Via delle Ginestre, 12 54780 Milano P.IVA 01444411007		BATTAGLIA CAVE Via delle Ginestre, 12 54780 Milano P.IVA 01444411007	

BATTAGLIA CAVE srl
 Via delle Ginestre, 12 - 54780 Milano
 Tel. 02/457845212 - Fax 02/02/457845212
 P.IVA 01444411007

Documento di trasporto	10/05/2005	11.000	1110000111	0000000000
FERRARI BIANCO VIA FERROVIA, 1 42100 REGGIO EMILIA RE		Impianto L.P.		
13	Sabbia lavata di cava (0/6)	Kg	15.300	68527
BATTAGLIA CAVE				
EN 12620 - Aggregati per calcestruzzi				
Dimensione delle particelle	Designazione	04 G/85	Contenuto in polveri	categoria
Equivalente in sabbia	valore	95	Valore di filtrazione	valore
Massa volumica delle particelle	valore	2,69 mg/m ³	Assorbimento d'acqua	valore
Designazione petrografica		calcareo ecc.	Clonati	valore
Solfati solubili in acido	categoria	AS 0,2	Zolfo totale	Passimilioni passa NPO
Contenuto di carbonio negli aggregati fini per strati sottili	NPO		Componenti che alterano la velocità di presa e di indurimento	Passimilioni passa Liquido saturante più chiaro colore normalizzato
Stabilità di volume - ritiro per essiccazione	passimilioni passa NPO		Emissione di radionuclidi	valore
Rilascio di metalli pesanti	valore	NR	Rilascio di idrocarburi poliaromatici	valore
Rilascio di altre sostanze pericolose	valore	NR	Durabilità alla reazione alcali-silice	valore
EN 13043 - Aggregati per miscele bituminose				
Dimensione delle particelle	Designazione	05 GA 99	Contenuto di fini	categoria
Qualità del fini	categoria	NFO	Massa volumica delle particelle	valore
Assorbimento d'acqua	categoria	WA24 1	Spigolosità dell'aggregato fine	categoria
Composizione chimica	valore	calcareo ecc.	Emissione di radionuclidi	valore
Rilascio di metalli pesanti	valore	NR	Rilascio di idrocarburi poliaromatici	valore
Rilascio di altre sostanze pericolose	valore	NR		
mezzo destinatario mezzo destinatario		IL RICEVENTE		

BATTAGLIA CAVE SRL
 Via delle Ginestre, 12 54780 Milano (MI)
 P. IVA 0144411007
 Tel. 02/457845212 Fax. 0774/929356

IMPIANTO: SO.GE.MA. S.r.l.
 Via Tiburtina Valeria km 64 00020 Riofreddo (RM)
 Tel. 0774/929155 Fax. 0774/929356

TIPO DI DOCUMENTO: DOT NUMERO: 000004/V
 CAUSALE: Vendita
 DATA DOC./ORA PARTENZA: 24/02/2011 19.56

CLIENTE
 SUPERSPEED SPA
 VIA CARRARA, 34
 20180 MILANO (MI)
 P. IVA: 022145545547888

DESTINAZIONE DELLE MERCI
 IMPIANTO DI ANGUILLARA (RM)

CODICE PRODOTTO: 16
 DESCRIZ.: GRANIGLIA 3/4
QUANTITA: kg 1995

SCHEMA TRASPORTO - Doc. valido ai sensi DM 30/6/09 n.554
 VETTORE - Doc. valido ai sensi art.4 DL n.136/2010

COMMITTENTE TRASPORTO: BATTAGLIA CAVE SRL
 PROPRIETARIO MERCE: BATTAGLIA CAVE SRL
 CARICATORE TRASPORTO: BATTAGLIA CAVE SRL

RESA MERCE: PORTO FRANCO
 TRASPORTO A CURA DI: Vettore
 VETTORE/PROPRIETARIO DEL MEZZO
 AUT. FIORITA SRL
 VIA VALLE PERA, 12
 00030 VALMONTONE (RM)
 P. IVA: 03826311007 ALBO: RM15014771/T

TARGA: ZB010ZT AUTISTA: CONTE PIETRO
 PRIMO PESO: kg 2363
 SECONDO PESO: kg 4358

Firma conducente Firma Vettore Firma Destin.

EASY Logis

PRODOTTI CORRELATI

TELEMANUTENZIONE PREDITTIVA NEXIA

Per garantire in tempo reale il corretto funzionamento delle diverse postazioni di pesatura.

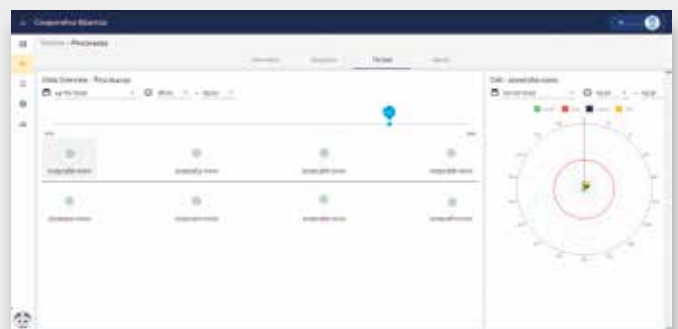
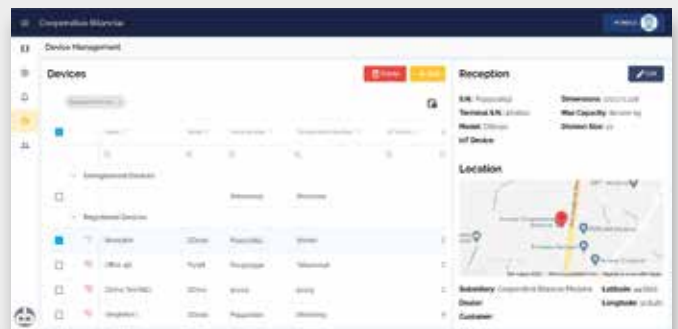
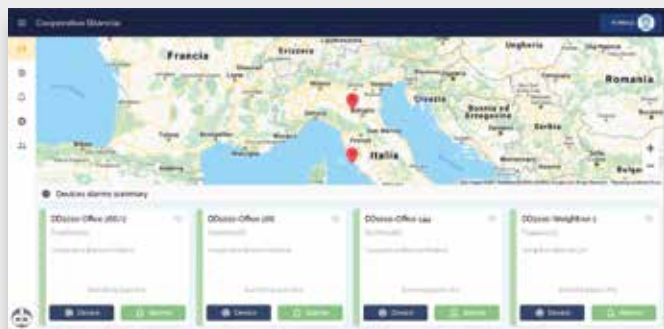
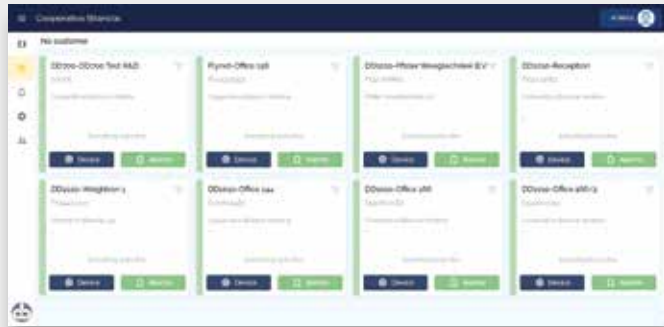

EASY Logis APP

Per la gestione e il controllo dell'impianto direttamente dalle postazioni di lavoro (pale, carrelli elevatori, etc.).





Società Cooperativa Bilanciai Campogalliano
41011 Campogalliano (MO) Italy
Via S. Ferrari, 16 - Tel. +39 059 893611
Servizio Assistenza Clienti - Tel. +39 059 893612
www.coopbilanciai.it - info@coopbilanciai.it



Nell'intento di migliorare sotto il profilo tecnologico la propria produzione, l'azienda si riserva di apportare in ogni momento e senza preavviso, variazioni e modifiche ai prodotti di cui alle fotografie che precedono.
Edizione 09/2025