

# GIARDINAGGIO

D9  
PET



D10  
AGRICOLTURA E CASEARIO



D7  
IRRIGAZIONE



D2  
ENOLOGIA



D6  
CARRELLI  
AVVOLGITUBO



D8  
POMPE



D4  
RETI



D5  
INSETTICIDI E CONCIMI



D3  
VASI





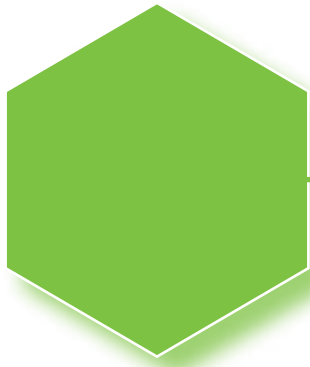

# GIARDINAGGIO

|            |                               |     |
|------------|-------------------------------|-----|
| <b>D10</b> | <b>AGRICOLTURA E CASEARIO</b> | 310 |
| <b>D7</b>  | <b>IRRIGAZIONE</b>            | 315 |
| <b>D6</b>  | <b>CARRELLI AVVOLGITUBO</b>   | 341 |
| <b>D8</b>  | <b>POMPE</b>                  | 344 |
| <b>D3</b>  | <b>VASI</b>                   | 346 |
| <b>D5</b>  | <b>INSETTICIDI E CONCIMI</b>  | 364 |
| <b>D4</b>  | <b>RETI</b>                   | 374 |
| <b>D2</b>  | <b>ENOLOGIA</b>               | 380 |
| <b>D9</b>  | <b>PET</b>                    | 387 |





| D10              | FILM PE COLORATO                     |             |                    |
|------------------|--------------------------------------|-------------|--------------------|
| <i>Cod. Art.</i> | <i>Descrizione</i>                   | <i>U.M.</i> | <i>Rot. da kg.</i> |
| <b>FOGE06M</b>   | FILM PE MULTISILOS H.600 DA MT. 65   | KG          | 75                 |
| <b>FOGE08M</b>   | FILM PE MULTISILOS H.800 DA MT. 50   | KG          | 75                 |
| <b>FOGE10M</b>   | FILM PE MULTISILOS H.1000 DA MT. 50  | KG          | 100                |
| <b>FOGE12M</b>   | FILM PE MULTISILOS H.1200 DA MT. 50  | KG          | 115                |
| <b>FOGE14M</b>   | FILM PE MULTISILOS H.1400 DA MT. 50  | KG          | 130                |
| <b>FOGE16M</b>   | FILM PE MULTISILOS H.1600 DA MT. 50  | KG          | 140                |
| <b>FOGE06B</b>   | FILM PE BIANCOLATTE H.600 DA MT. 65  | KG          | 75                 |
| <b>FOGE08B</b>   | FILM PE BIANCOLATTE H.800 DA MT. 50  | KG          | 75                 |
| <b>FOGE10B</b>   | FILM PE BIANCOLATTE H.1000 DA MT. 50 | KG          | 100                |
| <b>FOGE12B</b>   | FILM PE BIANCOLATTE H.1200 DA MT. 50 | KG          | 115                |
| <b>FOGE14B</b>   | FILM PE BIANCOLATTE H.1400 DA MT. 50 | KG          | 130                |
| <b>FOGE01N</b>   | FILM PE NERO H 100 0,05 MT. 1100     | KG          | 55                 |
| <b>FOGE012N</b>  | FILM PE NERO H 120 0,05 MT. 1300     | KG          | 75                 |
| <b>FOGE0205N</b> | FILM PE NERO H 200 0,05 MT. 750      | KG          | 75                 |
| <b>FOGE02N</b>   | FILM PE NERO H 200 0,18 MT. 220      | KG          | 75                 |
| <b>FOGE04N</b>   | FILM PE NERO H 400 0,18 MT. 110      | KG          | 75                 |
| <b>FOGE06N</b>   | FILM PE NERO H 600 0,18 MT. 70       | KG          | 75                 |
| <b>FOGE08N</b>   | FILM PE NERO H 800 0,18 MT. 50       | KG          | 75                 |
| <b>FOGE10N</b>   | FILM PE NERO H 1000 0,18 MT. 50      | KG          | 85                 |
| <b>FOGE12N</b>   | FILM PE NERO H 1200 0,18 MT. 50      | KG          | 105                |
| <b>FOGE14N</b>   | FILM PE NERO H 1400 0,18 MT. 50      | KG          | 120                |



| D10              | FILM PE LONG LIFE                  |             |                    |
|------------------|------------------------------------|-------------|--------------------|
| <i>Cod. Art.</i> | <i>Descrizione</i>                 | <i>U.M.</i> | <i>Rot. da kg.</i> |
| <b>FOGE04LL</b>  | FILM PE LONG LIFE H.400 DA MT. 100 | KG          | 75                 |
| <b>FOGE06LL</b>  | FILM PE LONG LIFE H.600 DA MT. 65  | KG          | 75                 |
| <b>FOGE07LL</b>  | FILM PE LONG LIFE H.700 DA MT. 55  | KG          | 75                 |
| <b>FOGE08LL</b>  | FILM PE LONG LIFE H.800 DA MT. 50  | KG          | 75                 |
| <b>FOGE09LL</b>  | FILM PE LONG LIFE H.900 DA MT. 45  | KG          | 80                 |
| <b>FOGE10LL</b>  | FILM PE LONG LIFE H.1000 DA MT. 40 | KG          | 80                 |
| <b>FOGE12LL</b>  | FILM PE LONG LIFE H.1200 DA MT. 50 | KG          | 110                |

| D10 CLIPS PER SERRE |                      |      |
|---------------------|----------------------|------|
| Cod. Art.           | Descrizione          | U.M. |
| <b>CLI16</b>        | CLIPS PER SERRE D.16 | KG   |
| <b>CLI20</b>        | CLIPS PER SERRE D.20 | KG   |
| <b>CLI25</b>        | CLIPS PER SERRE D.25 | KG   |
| <b>CLI30</b>        | CLIPS PER SERRE D.30 | KG   |



| D10 FETTUCCIA PVC PIATTA |                                |      |             |
|--------------------------|--------------------------------|------|-------------|
| Cod. Art.                | Descrizione                    | U.M. | Conf. da kg |
| <b>FET1027</b>           | FETTUCCIA EXTRA PIATTA MM.10,5 | KG   | 24          |



| D10 FILO RICOPERTO PER VITI |                                  |      |             |
|-----------------------------|----------------------------------|------|-------------|
| Cod. Art.                   | Descrizione                      | U.M. | Conf. da kg |
| <b>FILF7</b>                | FILO RICOPERTO A MATASSE F/7 KG. | KG   | 24          |



| D10 LEGACCIO VITI GOMITOLO |                                   |      |             |
|----------------------------|-----------------------------------|------|-------------|
| Cod. Art.                  | Descrizione                       | U.M. | Conf. da kg |
| <b>LEGVG</b>               | LEGACCIO VITI GOMITOLO D.2        | KG   | 12          |
| <b>LEGVG3</b>              | LEGACCIO VITI GOMITOLO D.3        | KG   | 12          |
| <b>LEGVG4</b>              | LEGACCIO VITI GOMITOLO D.4        | KG   | 12          |
| <b>LEGVGR</b>              | LEGACCIO VITI GOMITOLO C/RETE D.3 | KG   | 12          |
| <b>LEGVGR2</b>             | LEGACCIO VITI GOMITOLO C/RETE D.2 | KG   | 12          |



| D10 LEGACCIO VITI MATASSA |                           |      |              |
|---------------------------|---------------------------|------|--------------|
| Cod. Art.                 | Descrizione               | U.M. | Conf. da kg. |
| <b>LEGVM</b>              | LEGACCIO VITI MATASSA D.2 | KG   | 24           |
| <b>LEGVM3</b>             | LEGACCIO VITI MATASSA D.3 | KG   | 24           |
| <b>LEGVM4</b>             | LEGACCIO VITI MATASSA D.4 | KG   | 24           |
| <b>LEGVM5</b>             | LEGACCIO VITI MATASSA D.5 | KG   | 24           |
| <b>LEGVM6</b>             | LEGACCIO VITI MATASSA D.6 | KG   | 24           |
| <b>LEGVM8</b>             | LEGACCIO VITI MATASSA D.8 | KG   | 24           |



| D10 PIATTINA FIORI IN ROTOLI |                           |      |
|------------------------------|---------------------------|------|
| Cod. Art.                    | Descrizione               | U.M. |
| <b>PIAF250R</b>              | PIATTINA ROCCHETTO MT 250 | NR   |
| <b>PIAF400B</b>              | PIATTINA BOBINA MT 400    | NR   |





| D10           | PIATTINA FIORI BLISTER        |      |
|---------------|-------------------------------|------|
| Cod. Art.     | Descrizione                   | U.M. |
| <b>PIAFCA</b> | PIATTINA FIORI CONF. AUTOMAT. | NR   |

| D10            | PIATTINA FIORI IN MAZZETTO       |      |
|----------------|----------------------------------|------|
| Cod. Art.      | Descrizione                      | U.M. |
| <b>PIAF10M</b> | PIATTINA CM. 10 MAZZETTO 1000 PZ | NR   |
| <b>PIAF15M</b> | PIATTINA CM. 15 MAZZETTO 1000 PZ | NR   |
| <b>PIAF18M</b> | PIATTINA CM. 18 MAZZETTO 1000 PZ | NR   |
| <b>PIAF20M</b> | PIATTINA CM. 20 MAZZETTO 1000 PZ | NR   |
| <b>PIAF25M</b> | PIATTINA CM. 25 MAZZETTO 1000 PZ | NR   |

| D10            | REGGIPIANTE BAMBOO                   |      |
|----------------|--------------------------------------|------|
| Cod. Art.      | Descrizione                          | U.M. |
| <b>REG179A</b> | REGGIPIANTE BAMBOO ALT. 210 D. 22/24 | NR   |
| <b>REG179B</b> | REGGIPIANTE BAMBOO ALT. 150 D. 12/14 | NR   |

| D10            | SECCHIO AGRICOLO               |      |
|----------------|--------------------------------|------|
| Cod. Art.      | Descrizione                    | U.M. |
| <b>SEC136</b>  | SECCHIO AGRICOLO NERO LT16     | NR   |
| <b>SEC136A</b> | SECCHIO AGRICOLO VERDE LT 16   | NR   |
| <b>SEC136D</b> | SECCHIO AGRICOLO ARGENTO LT 16 | NR   |
| <b>SEC136N</b> | SECCHIO AGRICOLO NEUTRO LT 16  | NR   |
| <b>SEC136B</b> | SECCHIO AGRICOLO NERO LT 20    | NR   |
| <b>SEC136C</b> | SECCHIO AGRICOLO VERDE LT 20   | NR   |

| D10              | SECCHIO AGRICOLO GIGANPLAST        |      |
|------------------|------------------------------------|------|
| Cod. Art.        | Descrizione                        | U.M. |
| <b>SEC720018</b> | SECCHIO AGRICOLO GIGANPLAST LT. 18 | NR   |

| D10 CESTO OVALE RACCOLTA FRUTTA |                                     |      |
|---------------------------------|-------------------------------------|------|
| Cod. Art.                       | Descrizione                         | U.M. |
| CAN40                           | CESTO OVALE 49x38x23 LT. 20 M/PLAST | NR   |
| GES522                          | CESTO OVALE LT. 20 M/FERRO          | NR   |



| D10 CESTO TONDO RACCOLTA FRUTTA |                                    |      |
|---------------------------------|------------------------------------|------|
| Cod. Art.                       | Descrizione                        | U.M. |
| CAN43                           | CESTO TONDO MEDIO 35x25x22 LT. 16  | NR   |
| CAN44                           | CESTO TONDO GRANDE 40x25x27 LT. 20 | NR   |



| D10 SECCHIO VITELLO COMPLETO |                          |      |
|------------------------------|--------------------------|------|
| Cod. Art.                    | Descrizione              | U.M. |
| SECVC                        | SECCHIO VITELLO COMPLETO | NR   |



| D10 PALA PER NEVE PLASTICA |                                   |      |
|----------------------------|-----------------------------------|------|
| Cod. Art.                  | Descrizione                       | U.M. |
| PAL5200                    | PALA PER NEVE PLASTICA S/MAN. GDM | NR   |



| D10 PALA PER NEVE PLASTICA PROFILO IN ALLUMINIO |                                       |      |
|---|---------------------------------------|------|
| Cod. Art.                                       | Descrizione                           | U.M. |
| PAL5201   | PALA NEVE PLASTICA PROF. ALLUMIN. S/M | NR   |



| D10 SPAZZANEVE PLASTICA |   |      |
|-------------------------|---|------|
| Cod. Art.               | Descrizione                                   | U.M. |
| SPA5300                 | SPAZZANEVE PLASTICA S/MANICO GDM CM. 50       | NR   |
| SPA5260                 | SPAZZANEVE PLASTICA S/MANICO GDM CM. 40 IGLOO | NR   |



| D10 MANICO PER PALA E SPAZZANEVE |                              |      |
|----------------------------------|------------------------------|------|
| Cod. Art.                        | Descrizione                  | U.M. |
| MANPAL                           | MANICO PER PALA E SPAZZANEVE | NR   |





| D10            | COLALATTE PLASTICA                  |      |
|----------------|-------------------------------------|------|
| Cod. Art.      | Descrizione                         | U.M. |
| <b>COLIF90</b> | COLALATTE MM.260 PICCOLO CON FILTRO | NR   |



| D10           | FILTRO PER COLALATTE OTTONE         |      |
|---------------|-------------------------------------|------|
| Cod. Art.     | Descrizione                         | U.M. |
| <b>FIL105</b> | FILTRO PER COLALATTE PICCOLO D.10,5 | NR   |
| <b>FIL125</b> | FILTRO PER COLALATTE GRANDE D.12,5  | NR   |



| D10             | MESTOLO CASEARIO                 |      |
|-----------------|----------------------------------|------|
| Cod. Art.       | Descrizione                      | U.M. |
| <b>MES3860M</b> | MESTOLO CASEARIO MOPLEN (RIGIDO) | NR   |



| D10            | MAZZUOLE GOMMA                          |      |
|----------------|---|------|
| Cod. Art.      | Descrizione                             | U.M. |
| <b>MAZG70B</b> | MAZZUOLE GOMMA D.70 BIANCHE DA GR. 800. | NR   |



| D10            | RETINA PER FORMAGGIO         |      |
|----------------|------------------------------|------|
| Cod. Art.      | Descrizione                  | U.M. |
| <b>RET337A</b> | RETINA PER FORMAGGIO 14x6,5  | NR   |
| <b>RET337B</b> | RETINA PER FORMAGGIO 16x7    | NR   |
| <b>RET337C</b> | RETINA PER FORMAGGIO 18x7,5  | NR   |
| <b>RET337D</b> | RETINA PER FORMAGGIO 20x10   | NR   |
| <b>RET337E</b> | RETINA PER FORMAGGIO 22x10,5 | NR   |
| <b>RET337F</b> | RETINA PER FORMAGGIO 16x16   | NR   |



| D10           | RICOTTIERA                       |      |
|---------------|----------------------------------|------|
| Cod. Art.     | Descrizione                      | U.M. |
| <b>RIC337</b> | RICOTTIERA AURORA KG. 0,500      | NR   |
| <b>RIC384</b> | RICOTTIERA C/ORLO 19x10          | NR   |
| <b>RICSCO</b> | RICOTTIERA/SCOLAPASTA 205x90 MM. | NR   |



| D7              | POZZETTO HYDRO 4 CON PROGRAMMATORE |      |
|-----------------|------------------------------------|------|
| Cod. Art.       | Descrizione                        | U.M. |
| <b>POZ90829</b> | POZZETTO HYDRO 4 CON PROGRAMMATORE | NR   |



| D7            | PROGRAMMATORE 24 VOLTS       |      |
|---------------|------------------------------|------|
| Cod. Art.     | Descrizione                  | U.M. |
| <b>PRO401</b> | PROGRAMMATORE 4 ZONE ELETTR. | NR   |
| <b>PRO601</b> | PROGRAMMATORE 6 ZONE ELETTR. | NR   |



| D7             | PROGRAMMATORE TEMPO HYBRID |      |
|----------------|----------------------------|------|
| Cod. Art.      | Descrizione                | U.M. |
| <b>PRO8487</b> | PROGRAMMATORE TEMPO HYBRID | NR   |



| D7             | PROGRAMMATORE ACQUADUE DUPLO |      |
|----------------|------------------------------|------|
| Cod. Art.      | Descrizione                  | U.M. |
| <b>PRO8410</b> | PROGRAMMATORE AQUADUE DUPLO  | NR   |



| D7             | PROGRAMMATORE LOGICA |      |
|----------------|----------------------|------|
| Cod. Art.      | Descrizione          | U.M. |
| <b>PRO8444</b> | PROGRAMMATORE LOGICA | NR   |



| D7        | PROGRAMMATORE PRATICO |      |
|-----------|-----------------------|------|
| Cod. Art. | Descrizione           | U.M. |
| PRO8493   | PROGRAMMATORE PRATICO | NR   |



| D7        | PROGRAMMATORE ACQUAUNO SELECT |      |
|-----------|-------------------------------|------|
| Cod. Art. | Descrizione                   | U.M. |
| PRO8423   | PROGRAMMATORE ACQUAUNO SELECT | NR   |

| D7        | PROGRAMMATORE ACQUAUNO VIDEO-2 |      |
|-----------|--------------------------------|------|
| Cod. Art. | Descrizione                    | U.M. |
| PRO8454   | PROGRAMMATORE ACQUAUNO VIDEO-2 | NR   |



| D7        | STABILIZZATORE DI PRESSIONE         |      |
|-----------|-------------------------------------|------|
| Cod. Art. | Descrizione                         | U.M. |
| STA91040  | STABILIZZATORE DI PRESSIONE BLISTER | NR   |



| D7        | PRESA KOALA QUICK         |      |
|-----------|---------------------------|------|
| Cod. Art. | Descrizione               | U.M. |
| PRE8583   | PRESA KOALA QUICK BLISTER | NR   |



| D7        | PRESA A DUE VIE     |      |
|-----------|---------------------|------|
| Cod. Art. | Descrizione         | U.M. |
| PRE91589  | PRESA A DUE VIE 3/4 | NR   |



| D7        | PRESA RUBINETTO 1/2" - 3/4"         |      |
|-----------|-------------------------------------|------|
| Cod. Art. | Descrizione                         | U.M. |
| PRE91002  | PRESA RUBINETTO 1/2" - 3/4" BLISTER | NR   |

| D7 RACCORDO AUTOMATICO |   |      |
|------------------------|---|------|
| Cod. Art.              | Descrizione                                     | U.M. |
| RAC99009               | RACCORDO AUTOMATICO PER TUBO COLLETTORE BLISTER | NR   |



| D7 RACCORDO 9-13 MM. BLISTER |                           |      |
|------------------------------|---------------------------|------|
| Cod. Art.                    | Descrizione               | U.M. |
| RAC9025                      | RACCORDO 9-13 MM. BLISTER | NR   |



| D7 RACCORDO AUTOMATICO FIL. 3/4" |                                       |      |
|----------------------------------|---------------------------------------|------|
| Cod. Art.                        | Descrizione                           | U.M. |
| RAC91494                         | RACCORDO AUTOMATICO FIL. 3/4" BLISTER | NR   |



| D7 RACCORDO PER CAPILLARE |                                |      |
|---------------------------|--------------------------------|------|
| Cod. Art.                 | Descrizione                    | U.M. |
| RAC91345                  | RACCORDO PER CAPILLARE BLISTER | NR   |



| D7 RACCORDO TRE VIE |  |      |
|---------------------|--|------|
| Cod. Art.           | Descrizione                            | U.M. |
| RAC91072            | RACCORDO 3 VIE FIL. 1/2" BLISTER PZ. 2 | NR   |



| D7 GOMITO FILETTO 1/2" |                                   |      |
|------------------------|-----------------------------------|------|
| Cod. Art.              | Descrizione                       | U.M. |
| GOM91082               | GOMITO FILETTO 1/2" BLISTER PZ. 2 | NR   |



| D7 VALVOLA DRENAGGIO FIL. 1/2" |                                     |      |
|--------------------------------|-------------------------------------|------|
| Cod. Art.                      | Descrizione                         | U.M. |
| VAL90920                       | VALVOLA DRENAGGIO FIL. 1/2" BLISTER | NR   |





| D7              | COLLARE DI PROTEZIONE         |      |
|-----------------|-------------------------------|------|
| Cod. Art.       | Descrizione                   | U.M. |
| <b>COL90250</b> | COLLARE DI PROTEZIONE BLISTER | NR   |



| D7              | RACCORDO DI PROLUNGA PER COLLETTORE |      |
|-----------------|-------------------------------------|------|
| Cod. Art.       | Descrizione                         | U.M. |
| <b>RAC99023</b> | RACCORDO DI PROLUNGA PER COLLETTORE | NR   |



| D7              | RACCORDO AD ANGOLO 90° PER COLLETTORE |      |
|-----------------|---------------------------------------|------|
| Cod. Art.       | Descrizione                           | U.M. |
| <b>RAC99025</b> | RACCORDO AD ANGOLO 90° PER COLLETTORE | NR   |



| D7              | RACCORDO 1/2"-4 USCITE PER COLLETTORE |      |
|-----------------|---------------------------------------|------|
| Cod. Art.       | Descrizione                           | U.M. |
| <b>RAC99027</b> | RACCORDO 1/2"-4 USCITE PER COLLETTORE | NR   |



| D7              | RACCORDO A TRE VIE PER COLLETTORE |      |
|-----------------|-----------------------------------|------|
| Cod. Art.       | Descrizione                       | U.M. |
| <b>RAC99029</b> | RACCORDO A TRE VIE PER COLLETTORE | NR   |



| D7              | RACCORDO DI PROLUNGA PER TUBO COLLETTORE |      |
|-----------------|--|------|
| Cod. Art.       | Descrizione                              | U.M. |
| <b>RAC91076</b> | RACCORDO DI PROLUNGA BLISTER PZ. 4       | NR   |



| D7              | RACCORDO AD ANGOLO PER TUBO COLLETTORE |      |
|-----------------|--|------|
| Cod. Art.       | Descrizione                            | U.M. |
| <b>RAC91081</b> | RACCORDO AD ANGOLO BLISTER PZ 2        | NR   |



| D7              | RACCORDO TRE VIE PER TUBO COLLETTORE             |      |
|-----------------|--|------|
| Cod. Art.       | Descrizione                                      | U.M. |
| <b>RAC91071</b> | RACCORDO 3 VIE PER TUBO COLLETTORE BLISTER PZ. 2 | NR   |

| D7              | TAPPO PER COLLETTORE               |      |
|-----------------|------------------------------------|------|
| Cod. Art.       | Descrizione                        | U.M. |
| <b>TAP91086</b> | TAPPO PER COLLETTORE BLISTER PZ. 4 | NR   |



| D7              | RUBINETTO PER TUBO COLLETTORE         |      |
|-----------------|---------------------------------------|------|
| Cod. Art.       | Descrizione                           | U.M. |
| <b>RUB91280</b> | RUBINETTO PER TUBO COLLETTORE BLISTER | NR   |



| D7              | ANELLO STRINGITUBO                |      |
|-----------------|-----------------------------------|------|
| Cod. Art.       | Descrizione                       | U.M. |
| <b>ANE91096</b> | ANELLO STRINGITUBO BLISTER PZ. 10 | NR   |



| D7              | PICCHETTO PER COLLETTORE               |      |
|-----------------|--|------|
| Cod. Art.       | Descrizione                            | U.M. |
| <b>PIC91090</b> | PICCHETTO PER COLLETTORE BLISTER PZ. 8 | NR   |



| D7              | RUBINETTO PER TUBO CAPILLARE               |      |
|-----------------|--|------|
| Cod. Art.       | Descrizione                                | U.M. |
| <b>RUB91270</b> | RUBINETTO PER TUBO CAPILLARE BLISTER PZ. 5 | NR   |



| D7              | RACCORDO A DUE VIE PER TUBO CAPILLARE |      |
|-----------------|---------------------------------------|------|
| Cod. Art.       | Descrizione                           | U.M. |
| <b>RAC91155</b> | RACCORDO A 2 VIE BLISTER PZ. 10       | NR   |





| D7              | RACCORDO TRE VIE PER TUBO CAPILLARE              |      |
|-----------------|--|------|
| Cod. Art.       | Descrizione                                      | U.M. |
| <b>RAC91141</b> | RACCORDO 3 VIE PER TUBO CAPILLARE BLISTER PZ. 10 | NR   |

| D7              | RACCORDO A GOMITO 1/4"                |      |
|-----------------|---------------------------------------|------|
| Cod. Art.       | Descrizione                           | U.M. |
| <b>RAC91143</b> | RACCORDO A GOMITO 1/4" BLISTER PZ. 10 | NR   |

| D7              | TAPPO PER TUBO E FORO                |      |
|-----------------|--------------------------------------|------|
| Cod. Art.       | Descrizione                          | U.M. |
| <b>TAP91170</b> | TAPPO PER TUBO E FORO BLISTER PZ. 10 | NR   |

| D7              | FUSTELLA FORATUBO         |      |
|-----------------|---------------------------|------|
| Cod. Art.       | Descrizione               | U.M. |
| <b>FUS91185</b> | FUSTELLA FORATUBO BLISTER | NR   |

| D7              | PICCHETTO PER CAPILLARE                |      |
|-----------------|--|------|
| Cod. Art.       | Descrizione                            | U.M. |
| <b>PIC91190</b> | PICCHETTO PER CAPILLARE BLISTER PZ. 15 | NR   |

| D7              | GOCCIOLATORE REGOLABILE                      |      |
|-----------------|--|------|
| Cod. Art.       | Descrizione                                  | U.M. |
| <b>GOC91211</b> | GOCCIOLATORE 20 PZ. 0-6 L/H BLISTER          | NR   |
| <b>GOC91217</b> | GOCCIOLATORE IN LINEA 0-6 L/H BLISTER PZ. 10 | NR   |
| <b>GOC99209</b> | GOCCIOLATORE 50 PZ. 0-6 L/H BUSTA            | NR   |

| D7 GOCCIOLATORE |   |      |
|-----------------|---|------|
| Cod. Art.       | Descrizione                                       | U.M. |
| <b>GOC91222</b> | GOCCIOLATORE AUTOCOMPENSANTE 4 L/H BLISTER PZ. 10 | NR   |
| <b>GOC91225</b> | GOCCIOLATORE REGOLABILE 0-40 L/H BLISTER PZ. 10   | NR   |

| D7 GOCCIOLATORE ASPERSORE |                                       |      |
|---------------------------|---------------------------------------|------|
| Cod. Art.                 | Descrizione                           | U.M. |
| <b>GOC91228</b>           | GOCCIOLATORE ASPERSORE BLISTER PZ. 10 | NR   |

| D7 MICROIRRIGATORE |   |      |
|--------------------|---|------|
| Cod. Art.          | Descrizione                                 | U.M. |
| <b>MIC91254</b>    | MICROIRRIGATORE 90° RAINJET BLISTER PZ. 10  | NR   |
| <b>MIC91255</b>    | MICROIRRIGATORE 180° RAINJET BLISTER PZ. 10 | NR   |
| <b>MIC91256</b>    | MICROIRRIGATORE 360° RAINJET BLISTER PZ. 10 | NR   |
| <b>MIC91257</b>    | MICROIRRIGATORE A STRISCIA BLISTER PZ. 10   | NR   |

| D7 PICCHETTO DI SUPPORTO |                                     |      |
|--------------------------|-------------------------------------|------|
| Cod. Art.                | Descrizione                         | U.M. |
| <b>PIC91265</b>          | PICCHETTO DI SUPPORTO BLISTER PZ. 2 | NR   |

| D7 IRRIGATORE AUTOMATICO IDRIS 8055 |                                  |      |
|-------------------------------------|----------------------------------|------|
| Cod. Art.                           | Descrizione                      | U.M. |
| <b>IRR8055</b>                      | IRRIGATORE AUTOMATICO IDRIS 8055 | NR   |

| D7 MICROIRRIGATORE COLIBRI |                              |      |
|----------------------------|------------------------------|------|
| Cod. Art.                  | Descrizione                  | U.M. |
| <b>MIC90210</b>            | MICROIRRIGATORE COLIBRI 360° | NR   |
| <b>MIC90220</b>            | MICROIRRIGATORE COLIBRI 180° | NR   |
| <b>MIC90230</b>            | MICROIRRIGATORE COLIBRI 90°  | NR   |





| D7                           |  |      |
|------------------------------|--|------|
| IRRIGATORE POP-UP REGOLABILE |  |      |
| Cod. Art.                    | Descrizione                                  | U.M. |
| <b>POP410</b>                | POP-UP REGOLABILE PS ULTRA CM. 10 UGELLO 10A | NR   |
| <b>POP412</b>                | POP-UP REGOLABILE PS ULTRA CM. 10 UGELLO 12A | NR   |
| <b>POP415</b>                | POP-UP REGOLABILE PS ULTRA CM. 10 UGELLO 15A | NR   |



| D7                 |                        |      |
|--------------------|------------------------|------|
| IRRIGATORE TURBINA |                        |      |
| Cod. Art.          | Descrizione            | U.M. |
| <b>IRRM04</b>      | POP-UP SRM REG. 40/360 | NR   |



| D7                 |                                  |      |
|--------------------|----------------------------------|------|
| IRRIGATORE TURBINA |                                  |      |
| Cod. Art.          | Descrizione                      | U.M. |
| <b>IRRPADJ</b>     | IRRIGATORE TURBINA LUNGA GITTATA | NR   |



| D7                 |                             |      |
|--------------------|-----------------------------|------|
| ELETTOVALVOLA 1" F |                             |      |
| Cod. Art.          | Descrizione                 | U.M. |
| <b>ELE90894</b>    | ELETTOVALVOLA DA 1" FEMMINA | NR   |



| D7                 |                          |      |
|--------------------|--------------------------|------|
| ELETTOVALVOLA 1" M |                          |      |
| Cod. Art.          | Descrizione              | U.M. |
| <b>ELE90893</b>    | ELETTOVALVOLA 1" MASCHIO | NR   |



| D7                  |  |      |
|---------------------|--|------|
| ELETTOVALVOLA DA 1" |  |      |
| Cod. Art.           | Descrizione                                  | U.M. |
| <b>ELE90895</b>     | ELETTOVALVOLA DA 1" PROGRAMMABILE ART. 90826 | NR   |



| D7 SENSORE PIOGGIA |                 |      |
|--------------------|-----------------|------|
| Cod. Art.          | Descrizione     | U.M. |
| SEN90915           | SENSORE PIOGGIA | NR   |



| D7 TRASFORMATORE A SPINA |                       |      |
|--------------------------|-----------------------|------|
| Cod. Art.                | Descrizione           | U.M. |
| TRA90436                 | TRASFORMATORE A SPINA | NR   |



| D7 CONNETTORE STAGNO |                           |      |
|----------------------|---------------------------|------|
| Cod. Art.            | Descrizione               | U.M. |
| CON90035             | CONNETTORE STAGNO -2 PZ.- | NR   |



| D7 VALVOLA DI DRENAGGIO |                      |      |
|-------------------------|----------------------|------|
| Cod. Art.               | Descrizione          | U.M. |
| VAL90910                | VALVOLA DI DRENAGGIO | NR   |



| D7 RACCORDO COLLETORE |                    |      |
|-----------------------|--------------------|------|
| Cod. Art.             | Descrizione        | U.M. |
| RAC90806              | RACCORDO COLLETORE | NR   |



| D7 RACCORDO 3 VIE |                |      |
|-------------------|----------------|------|
| Cod. Art.         | Descrizione    | U.M. |
| RAC90808          | RACCORDO 3 VIE | NR   |





| D7              |             |      |
|-----------------|-------------|------|
| GOMITO 90°      |             |      |
| Cod. Art.       | Descrizione | U.M. |
| <b>GOM90807</b> | GOMITO 90°  | NR   |

| D7              |                 |      |
|-----------------|-----------------|------|
| NIPPLLO 1"MX1"M |                 |      |
| Cod. Art.       | Descrizione     | U.M. |
| <b>NIP90805</b> | NIPPLLO 1"MX1"M | NR   |

| D7                   |                                    |      |
|----------------------|------------------------------------|------|
| BUSSOLA DI RIDUZIONE |                                    |      |
| Cod. Art.            | Descrizione                        | U.M. |
| <b>BUS25B</b>        | BUSSOLA DI RIDUZIONE M/F 3/4"X1/2" | NR   |
| <b>BUS32B</b>        | BUSSOLA DI RIDUZIONE M/F 1"X3/4"   | NR   |

| D7            |                       |      |
|---------------|-----------------------|------|
| NIPPLLO       |                       |      |
| Cod. Art.     | Descrizione           | U.M. |
| <b>NIP320</b> | NIPPLLO D. 1"X1"      | NR   |
| <b>NIP250</b> | NIPPLLO D. 3/4"X3/4"  | NR   |
| <b>NIP607</b> | NIPPLLO D 1/2" X 1/2" | NR   |

| D7              |                            |      |
|-----------------|----------------------------|------|
| NIPPLLO RIDOTTO |                            |      |
| Cod. Art.       | Descrizione                | U.M. |
| <b>NIP32C</b>   | NIPPLLO RIDOTTO D. 1"X3/4" | NR   |

| D7              |                               |      |
|-----------------|-------------------------------|------|
| MANICOTTO       |                               |      |
| Cod. Art.       | Descrizione                   | U.M. |
| <b>MAN62035</b> | MANICOTTO D. 3/4"x 3/4"       | NR   |
| <b>MAN62032</b> | MANICOTTO D. 1"x 1"           | NR   |
| <b>MAN62132</b> | MANICOTTO RIDOTTO D. 1"x 3/4" | NR   |

| D7            |                       |      |
|---------------|-----------------------|------|
| GOMITO        |                       |      |
| Cod. Art.     | Descrizione           | U.M. |
| <b>GOM320</b> | GOMITO A 90° 1" F/F   | NR   |
| <b>GOM250</b> | GOMITO A 90° 3/4" F/F | NR   |

| D7 RACCORDO TEE |                      |      |
|-----------------|----------------------|------|
| Cod. Art.       | Descrizione          | U.M. |
| <b>RAC63020</b> | RACCORDO TEE D. 1/2" | NR   |
| <b>RAC63025</b> | RACCORDO TEE D. 3/4" | NR   |
| <b>RAC63032</b> | RACCORDO TEE D. 1"   | NR   |



| D7 PROLUNGA FILETTATA |                         |      |
|-----------------------|-------------------------|------|
| Cod. Art.             | Descrizione             | U.M. |
| <b>PRO90756</b>       | PROLUNGA FIL. 3/4"-1/2" | NR   |
| <b>PRO90765</b>       | PROLUNGA FIL. 3/4"-3/4" | NR   |



| D7 PRESA STAFFA |                                  |      |
|-----------------|----------------------------------|------|
| Cod. Art.       | Descrizione                      | U.M. |
| <b>PRE10332</b> | PRESA STAFFA TUBO D.32 FIL. 1"   | NR   |
| <b>PRE90276</b> | PRESA STAFFA TUBO D.32 FIL. 3/4" | NR   |
| <b>PRE90450</b> | PRESA STAFFA TUBO D.25 FIL. 3/4" | NR   |
| <b>PRE10320</b> | PRESA STAFFA TUBO D.20 FIL. 1/2" | NR   |



| D7 VALVOLA MANUALE |                             |      |
|--------------------|-----------------------------|------|
| Cod. Art.          | Descrizione                 | U.M. |
| <b>FIL90918</b>    | VALVOLA MANUALE 3/4" X 3/4" | NR   |
| <b>VAL90917</b>    | VALVOLA MANUALE 1" X 1"     | NR   |



| D7 FILTRO IN LINEA 1" X 1" |                         |      |
|----------------------------|-------------------------|------|
| Cod. Art.                  | Descrizione             | U.M. |
| <b>FIL90919</b>            | FILTRO IN LINEA 1" X 1" | NR   |



| D7 POZZETTO RETTANGOLARE |  |      |
|--------------------------|--|------|
| Cod. Art.                | Descrizione                                | U.M. |
| <b>POZ90510</b>          | POZZETTO RETTANGOLARE CM. 59x46 H.31       | NR   |
| <b>POZ90515</b>          | POZZETTO RETTANGOLARE MEDIO CM. 47x34 H.31 | NR   |





| D7              | POZZETTO CIRCOLARE           |      |
|-----------------|------------------------------|------|
| Cod. Art.       | Descrizione                  | U.M. |
| <b>POZ90500</b> | POZZETTO CIRCOLARE D.29 H.25 | NR   |

| D7              | IDRANTINO A INNESTO RAPIDO |      |
|-----------------|----------------------------|------|
| Cod. Art.       | Descrizione                | U.M. |
| <b>IDR90930</b> | IDRANTINO A INNESTO RAPIDO | NR   |

| D7               | RACCORDO T FIL. FEMMINA                |      |
|------------------|--|------|
| Cod. Art.        | Descrizione                            | U.M. |
| <b>RAC21532D</b> | RACCORDO TEE 90 DER. FIL. F. 32x1x32   | NR   |
| <b>RAC21532C</b> | RACCORDO TEE 90 DER. FIL. F. 32x3/4x32 | NR   |
| <b>RAC90418</b>  | RACCORDO TEE 90 DER. FIL. F. 25x3/4x25 | NR   |
| <b>RAC21520</b>  | RACCORDO TEE 90 DER. FIL. F. 20x1/2x20 | NR   |

| D7              | PROLUNGA PER TUBO       |      |
|-----------------|-------------------------|------|
| Cod. Art.       | Descrizione             | U.M. |
| <b>PRO90275</b> | PROLUNGA PER TUBO D. 32 | NR   |
| <b>PRO90419</b> | PROLUNGA PER TUBO D. 25 | NR   |
| <b>PRO21020</b> | PROLUNGA PER TUBO D. 20 | NR   |

| D7              | RACCORDO FIL. MASCHIO         |      |
|-----------------|-------------------------------|------|
| Cod. Art.       | Descrizione                   | U.M. |
| <b>RAC90271</b> | RACCORDO D. 32 - FIL. M. 1"   | NR   |
| <b>RAC90420</b> | RACCORDO D. 32 - FIL. M. 3/4" | NR   |
| <b>RAC90421</b> | RACCORDO D. 25 - FIL. M. 3/4" | NR   |
| <b>RAC21120</b> | RACCORDO D. 20 - FIL. M. 1/2" | NR   |

| D7              | RACCORDO A T PER TUBO       |      |
|-----------------|-----------------------------|------|
| Cod. Art.       | Descrizione                 | U.M. |
| <b>RAC90272</b> | RACCORDO A T PER TUBO D. 32 | NR   |
| <b>RAC90422</b> | RACCORDO A T PER TUBO D. 25 | NR   |
| <b>RAC21420</b> | RACCORDO A T PER TUBO D. 20 | NR   |

| D7 RACCORDO TEE RIDOTTA |                                  |      |
|-------------------------|----------------------------------|------|
| Cod. Art.               | Descrizione                      | U.M. |
| <b>RAC22425</b>         | RACCORDO TEE RIDOTTA D. 25x20x25 | NR   |
| <b>RAC22432</b>         | RACCORDO TEE RIDOTTA D. 32x25x32 | NR   |



| D7 RACCORDO FIL. FEMMINA |                               |      |
|--------------------------|-------------------------------|------|
| Cod. Art.                | Descrizione                   | U.M. |
| <b>RAC90374</b>          | RACCORDO D. 32 - FIL. F. 1"   | NR   |
| <b>RAC90274</b>          | RACCORDO D. 32 - FIL. F. 3/4" | NR   |
| <b>RAC90424</b>          | RACCORDO D. 25 - FIL. F. 3/4" | NR   |
| <b>RAC20120</b>          | RACCORDO D. 20 - FIL. F. 1/2" | NR   |



| D7 GOMITO PER TUBO |                       |      |
|--------------------|-----------------------|------|
| Cod. Art.          | Descrizione           | U.M. |
| <b>GOM90270</b>    | GOMITO PER TUBO D. 32 | NR   |
| <b>GOM90417</b>    | GOMITO PER TUBO D. 25 | NR   |
| <b>GOM21320</b>    | GOMITO PER TUBO D. 20 | NR   |



| D7 GOMITO 3 VIE |                           |      |
|-----------------|---------------------------|------|
| Cod. Art.       | Descrizione               | U.M. |
| <b>GOM90426</b> | GOMITO D. 32 FIL. F. 3/4" | NR   |
| <b>GOM90427</b> | GOMITO D. 25 FIL. F. 1/2" | NR   |



| D7 GOMITO FIL. FEMMINA |                             |      |
|------------------------|-----------------------------|------|
| Cod. Art.              | Descrizione                 | U.M. |
| <b>GOM90273</b>        | GOMITO D. 32 - FIL. F. 3/4" | NR   |
| <b>GOM90423</b>        | GOMITO D. 25 - FIL. F. 3/4" | NR   |
| <b>GOM21820</b>        | GOMITO D. 20 - FIL. F. 1/2" | NR   |



| D7 TAPPO PER TUBO |                      |      |
|-------------------|----------------------|------|
| Cod. Art.         | Descrizione          | U.M. |
| <b>TAP90277</b>   | TAPPO PER TUBO D. 32 | NR   |
| <b>TAP90425</b>   | TAPPO PER TUBO D. 25 | NR   |
| <b>TAP22120</b>   | TAPPO PER TUBO D. 20 | NR   |





| D7              | IDRANTINO CON VALVOLA          |      |
|-----------------|--------------------------------|------|
| Cod. Art.       | Descrizione                    | U.M. |
| <b>IDR25001</b> | IDRANTINO 3039 3/4" PN 6 SMONT | NR   |
| <b>IDR25002</b> | IDRANTINO 3039 1" PN 6 SMONT   | NR   |

| D7              | CHIAVE PER IDRANTINO           |      |
|-----------------|--------------------------------|------|
| Cod. Art.       | Descrizione                    | U.M. |
| <b>CHI26001</b> | CHIAVE PER IDRANTINO 3139 3/4" | NR   |

| D7            | POZZETTO CON VALVOLA           |      |
|---------------|--------------------------------|------|
| Cod. Art.     | Descrizione                    | U.M. |
| <b>POZVAL</b> | POZZETTO CON VALVOLA MET. 3/4" | NR   |

| D7              | GIUNTO UNIVERSALE PER RUBINETTI     |      |
|-----------------|-------------------------------------|------|
| Cod. Art.       | Descrizione                         | U.M. |
| <b>GIU4970</b>  | GIUNTO UNIVERSALE C.INNESTO         | NR   |
| <b>GIU4970B</b> | GIUNTO UNIVERSALE C/INNESTO BLISTER | NR   |

| D7              | INNESTO CON FILETTO FEMMINA                |      |
|-----------------|--|------|
| Cod. Art.       | Descrizione                                | U.M. |
| <b>INN4400</b>  | INNESTO C/FILETTO 3/4 FEMM.                | NR   |
| <b>INN4400B</b> | INNESTO C/FILETTO 3/4" FEMM. BLISTER       | NR   |
| <b>INN4401</b>  | INNESTO C/FILETTO 1/2" FEMM.               | NR   |
| <b>INN4401B</b> | INNESTO C/FILETTO 1/2" FEMM. BLISTER       | NR   |
| <b>INN4402</b>  | INNESTO C/FILETTO 1" FEMM.                 | NR   |
| <b>INN4402B</b> | INNESTO C/FILETTO 1" FEMM. BLISTER         | NR   |
| <b>INN4406</b>  | INNESTO GRANDE PORTATA 1" FEMM. 3/4" FEMM. | NR   |

| D7                          |  |      |
|-----------------------------|--|------|
| INNESTO CON FILETTO MASCHIO |  |      |
| Cod. Art.                   | Descrizione                            | U.M. |
| INN4410                     | INNESTO C/FILETTO 3/4" MASCHIO         | NR   |
| INN4410B                    | INNESTO C/FILETTO 3/4" MASCHIO BLISTER | NR   |
| INN4411                     | INNESTO C/FILETTO 1/2" MASCHIO         | NR   |
| INN4411B                    | INNESTO C/FILETTO 1/2" MASCHIO BLISTER | NR   |
| INN4416                     | INNESTO GRANDE PORTATA 1" MASCHIO      | NR   |



| D7                      |                                    |      |
|-------------------------|------------------------------------|------|
| INNESTO CON STRINGITUBO |                                    |      |
| Cod. Art.               | Descrizione                        | U.M. |
| INN4425                 | INNESTO C/STRINGITUBO D.20         | NR   |
| INN4425B                | INNESTO C/STRINGITUBO D.20 BLISTER | NR   |
| INN4426                 | INNESTO C/STRINGITUBO D.26         | NR   |
| INN4426B                | INNESTO C/STRINGITUBO D.26 BLISTER | NR   |



| D7             |   |      |
|----------------|---|------|
| INNESTO NIPLEX |   |      |
| Cod. Art.      | Descrizione                             | U.M. |
| NIP4433        | NIPLEX 2 VIE 1 GRANDE PORTATA 1 NORMALE | NR   |



| D7             |                                     |      |
|----------------|-------------------------------------|------|
| INNESTO NIPLEX |                                     |      |
| Cod. Art.      | Descrizione                         | U.M. |
| INN4430        | INNESTO NIPLEX 2 VIE                | NR   |
| INN4430B       | INNESTO NIPLEX 2 VIE BLISTER        | NR   |
| INN4432        | INNESTO NIPLEX 2 VIE GRANDE PORTATA | NR   |



| D7                              |                                      |      |
|---------------------------------|--------------------------------------|------|
| RACCORDO RAPIDO CON STRINGITUBO |                                      |      |
| Cod. Art.                       | Descrizione                          | U.M. |
| RAC4450                         | RACC.RAPIDO D.20                     | NR   |
| RAC4450B                        | RACC.RAPIDO D.20 BLISTER             | NR   |
| RAC4451                         | RACC.RAPIDO D.20 C/VALVOLA           | NR   |
| RAC4451B                        | RACC.RAPIDO D.20 C/VALVOLA BLISTER   | NR   |
| RAC4455                         | RACCORDO RAPIDO D.26                 | NR   |
| RAC4455B                        | RACCORDO RAPIDO D.26 BLISTER         | NR   |
| RAC4456                         | RACCORDO RAPIDO D.26 C/VALVOLA       | NR   |
| RAC4456B                        | RACCORDO RAPIDO D.26 C/VALV. BLISTER | NR   |
| RAC4458                         | RACCORDO RAPIDO D.26 GRANDE PORTATA  | NR   |





| D7              | DERIVAZIONE A "T"                            |      |
|-----------------|--|------|
| Cod. Art.       | Descrizione                                  | U.M. |
| <b>DER4490</b>  | DERIVAZIONE A "T" D.26 C/STRINGITUBO         | NR   |
| <b>DER4490B</b> | DERIVAZIONE A "T" D.26 C/STRINGITUBO BLISTER | NR   |

| D7              | GIUNTATUBO              |      |
|-----------------|-------------------------|------|
| Cod. Art.       | Descrizione             | U.M. |
| <b>GIU4480</b>  | GIUNTATUBO D.20         | NR   |
| <b>GIU4480B</b> | GIUNTATUBO D.20 BLISTER | NR   |
| <b>GIU4481</b>  | GIUNTATUBO D.26         | NR   |
| <b>GIU4481B</b> | GIUNTATUBO D.26 BLISTER | NR   |

| D7              | GIUNTATUBO                 |      |
|-----------------|----------------------------|------|
| Cod. Art.       | Descrizione                | U.M. |
| <b>GIU4485</b>  | GIUNTATUBO D.20X26         | NR   |
| <b>GIU4485B</b> | GIUNTATUBO D.20X26 BLISTER | NR   |

| D7              | RACCORDO RAPIDO CON FILETTO MASCHIO     |      |
|-----------------|---|------|
| Cod. Art.       | Descrizione                             | U.M. |
| <b>RAC4460</b>  | RACC.RAP.C/FILETTO 3/4" MASCHIO         | NR   |
| <b>RAC4460B</b> | RACC.RAP.C/FILETTO 3/4" MASCHIO BLISTER | NR   |
| <b>RAC4461</b>  | RACC.RAP.C/FILETTO 1/2" MASCHIO         | NR   |
| <b>RAC4461B</b> | RACC.RAP.C/FILETTO 1/2" MASCHIO BLISTER | NR   |

| D7              | RACCORDO RAPIDO CON FILETTO FEMMINA       |      |
|-----------------|---|------|
| Cod. Art.       | Descrizione                               | U.M. |
| <b>RAC4465</b>  | RACC. RAP. C/FILETTO 3/4" FEMMINA         | NR   |
| <b>RAC4465B</b> | RACC. RAP. C/FILETTO 3/4" FEMMINA BLISTER | NR   |
| <b>RAC4466</b>  | RACC. RAP. C/FILETTO 1/2" FEMMINA         | NR   |
| <b>RAC4466B</b> | RACC. RAP. C/FILETTO 1/2" FEMMINA BLISTER | NR   |



| D7 STRINGITUBO CON FILETTO FEMMINA |  |      |
|------------------------------------|--|------|
| Cod. Art.                          | Descrizione                                  | U.M. |
| <b>STR4470B</b>                    | STRINGITUBO D.20 C/FIL. 3/4" FEMM.BLISTER    | NR   |
| <b>STR4472</b>                     | STRINGITUBO D.20 C/FIL. 1/2" FEMMINA         | NR   |
| <b>STR4472B</b>                    | STRINGITUBO D.20FIL. 1/2" FEMMINA BLISTER    | NR   |
| <b>STR4474</b>                     | STRINGITUBO D.26 C/FIL. 1/2" FEMM.           | NR   |
| <b>STR4474B</b>                    | STRINGITUBO D.26 C/FIL. 1/2" FEMM. BLISTER   | NR   |
| <b>STR4475</b>                     | STRINGITUBO D.26 C/FIL. 3/4 FEMMINA          | NR   |
| <b>STR4475B</b>                    | STRINGITUBO D.26 C/FIL. 3/4" FEMMINA BLISTER | NR   |



| D7 STRINGITUBO CON FILETTO MASCHIO |   |      |
|------------------------------------|---|------|
| Cod. Art.                          | Descrizione                                 | U.M. |
| <b>STR4471</b>                     | STRINGITUBO D. 20 C/FIL. 3/4" MASCHIO       | NR   |
| <b>STR4471B</b>                    | STRINGITUBO D. 20 C/FIL. 3/4" MASC. BLISTER | NR   |
| <b>STR4476</b>                     | STRINGITUBO D. 26 C/FIL. 3/4 MASC.          | NR   |
| <b>STR4476B</b>                    | STRINGITUBO D. 26 C/FIL. 3/4" MASC. BLISTER | NR   |



| D7 RUBINETTO CON FILETTO |                                    |      |
|--------------------------|------------------------------------|------|
| Cod. Art.                | Descrizione                        | U.M. |
| <b>RUB4320B</b>          | RUBINETTO C/FILET.SIROFLEX BLISTER | NR   |
| <b>RUB4320</b>           | RUBINETTO C/FILET.SIROFLEX BLISTER | NR   |



| D7 GUARNIZIONE IN GOMMA PER RACCORDI |  |      |
|--------------------------------------|--|------|
| Cod. Art.                            | Descrizione                              | U.M. |
| <b>GUA49521B</b>                     | GUARNIZIONE IN GOMMA 1/2" 10 PZ.BLISTER  | NR   |
| <b>GUA4953</b>                       | GUARNIZIONE GOMMA 3/4 SFUSE SIROFLEX     | NR   |
| <b>GUA49531B</b>                     | GUARNIZIONE IN GOMMA 3/4" 10 PZ. BLISTER | NR   |
| <b>GUA49541B</b>                     | GUARNIZIONE IN GOMMA 1"BLISTER 5 PZ      | NR   |

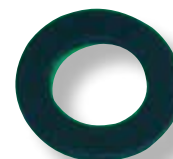

| D7 GUARNIZIONE OR BLISTER PER INNESTI |                               |      |
|---------------------------------------|-------------------------------|------|
| Cod. Art.                             | Descrizione                   | U.M. |
| <b>GUA4955B</b>                       | GUARNIZIONE OR BLISTER 25 PZ. | NR   |



| D7 RACCORDO RAPIDO METALLO |   |      |
|----------------------------|---|------|
| Cod. Art.                  | Descrizione                                 | U.M. |
| <b>RAC31642</b>            | RACCORDO AUTOM.METALLO TUBI 1/2-5/8 BLISTER | NR   |
| <b>RAC31662</b>            | RACCORDO AUTOM.METALLO TUBI 3/4" BLISTER    | NR   |





| D7            | RACCORDO GIUNTATUBO TRE PEZZI |      |              |
|---------------|-------------------------------|------|--------------|
| Cod. Art.     | Descrizione                   | U.M. | Conf. da pz. |
| <b>RAC112</b> | RACC.D.12 TRE PZ.             | NR   | 48           |
| <b>RAC114</b> | RACC.D.14 TRE PZ.             | NR   | 36           |
| <b>RAC116</b> | RACC.D.16 TRE PZ.             | NR   | 24           |
| <b>RAC118</b> | RACC.D.18 TRE PZ.             | NR   | 24           |
| <b>RAC120</b> | RACC.D.20 TRE PZ.             | NR   | 24           |
| <b>RAC122</b> | RACC.D.22 TRE PZ.             | NR   | 16           |
| <b>RAC125</b> | RACC.D.25 TRE PZ.             | NR   | 12           |
| <b>RAC130</b> | RACC.D.30 TRE PZ.             | NR   | 12           |
| <b>RAC135</b> | RACC.D.35 TRE PZ.             | NR   | 10           |
| <b>RAC140</b> | RACC.D.40 TRE PZ.             | NR   | 8            |
| <b>RAC145</b> | RACC.D.45 TRE PZ.             | NR   | 6            |
| <b>RAC150</b> | RACC.D.50 TRE PZ.             | NR   | 4            |
| <b>RAC160</b> | RACC.D.60 TRE PZ.             | NR   | 4            |
| <b>RAC170</b> | RACC.D.70 TRE PZ.             | NR   | 4            |

| D7            | RACCORDO GIUNTATUBO CONTINUO |      |              |
|---------------|------------------------------|------|--------------|
| Cod. Art.     | Descrizione                  | U.M. | Conf. da pz. |
| <b>RAC412</b> | RACCORDO CONTINUO D.12/14/16 | NR   | 48           |
| <b>RAC418</b> | RACCORDO CONTINUO D.18/20/22 | NR   | 24           |

| D7            | RACCORDO TRE VIE A "T"       |      |              |
|---------------|------------------------------|------|--------------|
| Cod. Art.     | Descrizione                  | U.M. | Conf. da pz. |
| <b>RAC610</b> | RACCORDO TRE VIE A "T" D. 10 | NR   | 48           |
| <b>RAC612</b> | RACCORDO TRE VIE A "T" D. 12 | NR   | 48           |
| <b>RAC614</b> | RACCORDO TRE VIE A "T" D. 14 | NR   | 48           |
| <b>RAC616</b> | RACCORDO TRE VIE A "T" D. 16 | NR   | 36           |
| <b>RAC618</b> | RACCORDO TRE VIE A "T" D. 18 | NR   | 24           |
| <b>RAC620</b> | RACCORDO TRE VIE A "T" D. 20 | NR   | 24           |
| <b>RAC622</b> | RACCORDO TRE VIE A "T" D. 22 | NR   | 20           |
| <b>RAC625</b> | RACCORDO TRE VIE A "T" D. 25 | NR   | 12           |

| D7             | RACCORDO PORTAGOMMA FEMMINA            |      |  |
|----------------|--|------|--|
| Cod. Art.      | Descrizione                            | U.M. |  |
| <b>RACF16C</b> | RACCORDO PORTAGOMMA FEMMINA D. 16x3/4" | NR   |  |
| <b>RAC20C</b>  | RACCORDO PORTAGOMMA FEMMINA D. 20x3/4" | NR   |  |
| <b>RAC25D</b>  | RACCORDO PORTAGOMMA FEMMINA D. 25x1"   | NR   |  |

| D7 RACCORDO PORTAGOMMA MASCHIO |  |      |
|--------------------------------|--|------|
| Cod. Art.                      | Descrizione                              | U.M. |
| <b>RACM16B</b>                 | RACCORDO PORTAGOMMA MASCHIO D. 16x1/2"   | NR   |
| <b>RACM20C</b>                 | RACCORDO PORTAGOMMA MASCHIO D. 20x3/4"   | NR   |
| <b>RACM25C</b>                 | RACCORDO PORTAGOMMA MASCHIO D. 25x3/4"   | NR   |
| <b>RACM32E</b>                 | RACCORDO PORTAGOMMA MASCHIO D. 32x1 1/4" | NR   |



| D7 LANCIA NORMALE |   |      |
|-------------------|---|------|
| Cod. Art.         | Descrizione                               | U.M. |
| <b>LAN4545</b>    | LANCIA NORMALE SIROFLEX C/INN.1"          | NR   |
| <b>LAN4550</b>    | LANCIA NORMALE SIROFLEX C/INN.            | NR   |
| <b>LAN4550B</b>   | LANCIA NORMALE SIROFLEX C/INN.BLISTER     | NR   |
| <b>LAN4551</b>    | LANCIA NORMALE SIROFLEX C.PORTAG.         | NR   |
| <b>LAN4551B</b>   | LANCIA NORMALE SIROFLEX PORTAG.BLISTER    | NR   |
| <b>LAN4546</b>    | LANCIA NORMALE "1" INNESTO GRANDE PORTATA | NR   |



| D7 LANCIA REGOLABILE |   |      |
|----------------------|---|------|
| Cod. Art.            | Descrizione                               | U.M. |
| <b>LAN32030</b>      | LANCIA REGOLABILE CLASSIC ATTACCO 1 1/4   | NR   |
| <b>LAN32040</b>      | LANCIA REGOLABILE CLASSIC NORMAL ATT. 3/4 | NR   |



| D7 LANCIA GIGANTE |                              |      |
|-------------------|------------------------------|------|
| Cod. Art.         | Descrizione                  | U.M. |
| <b>LAN35300</b>   | LANCIA REGOLABILE GIGANTE 1" | NR   |



| D7 INNAFFIATOIO NORMALE |                                     |      |
|-------------------------|-------------------------------------|------|
| Cod. Art.               | Descrizione                         | U.M. |
| <b>INN4555</b>          | INNAFFIATOIO NORMALE C/INNESTO      | NR   |
| <b>INN4555B</b>         | INNAFFIATOIO NORM.C/INNESTO BLISTER | NR   |



| D7 NAPPA TONDA |                   |      |
|----------------|-------------------|------|
| Cod. Art.      | Descrizione       | U.M. |
| <b>NAP1440</b> | NAPPA TONDA 32220 | NR   |



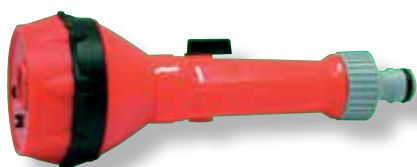

| D7                         |  |      |
|----------------------------|--|------|
| INNAFFIATOIO CON RUBINETTO |  |      |
| Cod. Art.                  | Descrizione                              | U.M. |
| <b>INN4755</b>             | INNAFFIATOIO C/RUB. INNESTO              | NR   |
| <b>INN4755B</b>            | INNAFFIATOIO C/RUB. INNESTO BLISTER      | NR   |
| <b>INN4756</b>             | INNAFFIATOIO NORM. C/RUB. P/GOM.         | NR   |
| <b>INN4756B</b>            | INNAFFIATOIO NORM. C/RUB. P/GOM. BLISTER | NR   |



| D7                       |                                       |      |
|--------------------------|---------------------------------------|------|
| INNAFFIATOIO CON INNESTO |                                       |      |
| Cod. Art.                | Descrizione                           | U.M. |
| <b>INN4560</b>           | INNAFFIATOIO SIROFLEX C/INNESTO       | NR   |
| <b>INN4560B</b>          | INNAFFIATOIO SIROFLEX C/INN. BLISTER  | NR   |
| <b>INN4561</b>           | INNAFFIATOIO SIROFLEX C/PORTAGOMMA    | NR   |
| <b>INN4561B</b>          | INNAFFIATOIO SIROFLEX C/PORT. BLISTER | NR   |



| D7                        |                                     |      |
|---------------------------|-------------------------------------|------|
| INNAFFIATOIO CON PROLUNGA |                                     |      |
| Cod. Art.                 | Descrizione                         | U.M. |
| <b>INN4750B</b>           | INNAFFIATOIO PROLUNG.C.INN. BLISTER | NR   |



| D7                  |                           |      |
|---------------------|---------------------------|------|
| INNAFFIATOIO PIATTO |                           |      |
| Cod. Art.           | Descrizione               | U.M. |
| <b>INN142</b>       | INNAFFIATOIO PIATTO 32280 | NR   |



| D7                        |                                    |      |
|---------------------------|------------------------------------|------|
| LANCIA RIVOLTELLA METALLO |                                    |      |
| Cod. Art.                 | Descrizione                        | U.M. |
| <b>LAN32560</b>           | LANCIA RIVOLTELLA METALLO C/AUTOM. | NR   |



| D7                |                   |      |
|-------------------|-------------------|------|
| PISTOLA PRECISION |                   |      |
| Cod. Art.         | Descrizione       | U.M. |
| <b>PIS9561</b>    | PISTOLA PRECISION | NR   |



| D7                |                          |      |
|-------------------|--------------------------|------|
| PISTOLA METAL-JET |                          |      |
| Cod. Art.         | Descrizione              | U.M. |
| <b>PIS9567</b>    | PISTOLA METAL-JET CLABER | NR   |

| D7 LANCIA A PISTOLA |                                       |      |
|---------------------|---------------------------------------|------|
| Cod. Art.           | Descrizione                           | U.M. |
| LAN4600             | LANCIA A PISTOLA C.INNESTO            | NR   |
| LAN4600B            | LANCIA A PISTOLA C/INNESTO BLISTER    | NR   |
| LAN4601             | LANCIA A PISTOLA C/PORTAGOMMA         | NR   |
| LAN4601B            | LANCIA A PISTOLA C/PORTAGOMMA BLISTER | NR   |

| D7 LANCIA A PISTOLA CLABER |                  |      |
|----------------------------|------------------|------|
| Cod. Art.                  | Descrizione      | U.M. |
| LAN8966                    | LANCIA A PISTOLA | NR   |

| D7 PISTOLA DOPPIA ELEGANT |                         |      |
|---------------------------|-------------------------|------|
| Cod. Art.                 | Descrizione             | U.M. |
| PIS9081                   | PISTOLA DOPPIA ELEGANT. | NR   |

| D7 INNAFFIATOIO NORMALE A PISTOLA |  |      |
|-----------------------------------|--|------|
| Cod. Art.                         | Descrizione                            | U.M. |
| INN4605                           | INNAFF.A PISTOLA C/INNESTO             | NR   |
| INN4605B                          | INNAFF.A PISTOLA C/INNESTO BLISTER     | NR   |
| INN4606                           | INNAFF.NORMALE A PISTOLA C/PORTAG.     | NR   |
| INN4606B                          | INNAFF.NORMALE PISTOLA C/PORT. BLISTER | NR   |

| D7 LANCIA MULTI-JET |                          |      |
|---------------------|--------------------------|------|
| Cod. Art.           | Descrizione              | U.M. |
| LAN32550            | LANCIA MULTI-JET METALLO | NR   |

| D7 PISTOLA BALCONY |                 |      |
|--------------------|-----------------|------|
| Cod. Art.          | Descrizione     | U.M. |
| PIS9565            | PISTOLA BALCONY | NR   |

| D7 PISTOLA MULTI-JET |                          |      |
|----------------------|--------------------------|------|
| Cod. Art.            | Descrizione              | U.M. |
| PIS9563              | PISTOLA MULTI-JET CLABER | NR   |





| D7             | PISTOLA MULTIFUNZIONE ELEGANT |      |
|----------------|-------------------------------|------|
| Cod. Art.      | Descrizione                   | U.M. |
| <b>PIS9083</b> | PISTOLA MULTIFUNZIONE ELEGANT | NR   |

| D7              | INNAFFIATOIO A PISTOLA CON INNESTO    |      |
|-----------------|---------------------------------------|------|
| Cod. Art.       | Descrizione                           | U.M. |
| <b>INN4610</b>  | INNAFFIATOIO A PISTOLA C/INNESTO      | NR   |
| <b>INN4610B</b> | INNAFFIATOIO A PISTOLA C/PORT.BLISTER | NR   |
| <b>INN4611</b>  | INNAFFIATOIO A PISTOLA C/PORTAGOMMA   | NR   |
| <b>INN4611B</b> | INNAFFIATOIO A PISTOLA C/P. GOMMA BL  | NR   |

| D7             | PISTOLA DOCCIA ELEGANT |      |
|----------------|------------------------|------|
| Cod. Art.      | Descrizione            | U.M. |
| <b>PIS9082</b> | PISTOLA DOCCIA ELEGANT | NR   |

| D7             | IRRIGATORE TARTARUGA TRADIZIONALE |      |
|----------------|-----------------------------------|------|
| Cod. Art.      | Descrizione                       | U.M. |
| <b>TAR1120</b> | TARTARUGA TRADIZ. (VERDE) MEDIA   | NR   |
| <b>TAR1123</b> | TARTARUGA TRADIZ. (VERDE) GIGANTE | NR   |

| D7              | IRRIGATORE STATICO PLUVIELLA     |      |
|-----------------|----------------------------------|------|
| Cod. Art.       | Descrizione                      | U.M. |
| <b>IRR2054S</b> | IRRIGATORE STATICO PLUVIELLA IPR | NR   |

| D7              | IRRIGATORE A BRACCIO MOBILE              |      |
|-----------------|--|------|
| Cod. Art.       | Descrizione                              | U.M. |
| <b>IRR4580</b>  | IRRIG. A BRACC. MOB. C/RACC. RAPIDO      | NR   |
| <b>IRR4581</b>  | IRRIG. A BRACC. MOB. C/FILETTO 3/4"      | NR   |
| <b>IRR4581B</b> | IRRIG. A BRACC. MOB. C/FIL. 3/4" BLISTER | NR   |

| D7 IRRIGATORE AD INTERMITTENZA |  |      |
|--------------------------------|--|------|
| Cod. Art.                      | Descrizione                            | U.M. |
| IRR4590                        | IRRIGATORE REG. C/RACC.RAPIDO          | NR   |
| IRR4591                        | IRRIGATORE REG. C/FILETTO 1/2"         | NR   |
| IRR4591B                       | IRRIGATORE REG. C/FILETTO 1/2" BLISTER | NR   |

| D7 IRRIGATORE INTERMITTENTE 1/2 |                                    |      |
|---------------------------------|------------------------------------|------|
| Cod. Art.                       | Descrizione                        | U.M. |
| IRR32780                        | IRRIGATORE INTERMITTENTE 1/2 32780 | NR   |

| D7 IRRIGATORE FISSO SU PUNTALE |  |      |
|--------------------------------|--|------|
| Cod. Art.                      | Descrizione                                  | U.M. |
| IRR4575                        | IRRIG. FISSO 360° SU PUNT. INN. RAP.         | NR   |
| IRR4575B                       | IRRIG. FISSO 360° SU PUNT. INN. RAP. BLISTER | NR   |
| IRR4576                        | IRRIG. FISSO 360° SU PUNTALE PORTAG.         | NR   |
| IRR4576B                       | IRRIG. FISSO 360° SU PUNT. PORTAG. BLISTER   | NR   |

| D7 IRRIGATORE A BRACCIO MOBILE SU PUNTALE |   |      |
|---|---|------|
| Cod. Art.                                 | Descrizione                                 | U.M. |
| IRR4585                                   | IRRIG. BRACC. MOB. SU PUNT. I/RAP.          | NR   |
| IRR4585B                                  | IRRIG. BRACC. MOB. SU PUNT. I/RAP. BLISTER  | NR   |
| IRR4586                                   | IRRIG. A BRACC. MOB. S/PUNT. P/GOM.         | NR   |
| IRR4586B                                  | IRRIG. A BRACC. MOB. S/PUNT. P/GOM. BLISTER | NR   |

| D7 IRRIGATORE AD INTERMITTENZA SU PUNTALE |   |      |
|---|---|------|
| Cod. Art.                                 | Descrizione                                 | U.M. |
| IRR4595                                   | IRRIGATORE INTERM. SU PUNTALE C/INN         | NR   |
| IRR4595B                                  | IRRIGATORE REG. S/PUNTALE INN. RAP. BLISTER | NR   |
| IRR4596B                                  | IRRIGATORE REG. S/PUNTALE PORTAG. BLISTER   | NR   |

| D7 IRRIGATORE FISSO SU PUNTALE |   |      |
|--------------------------------|---|------|
| Cod. Art.                      | Descrizione                                 | U.M. |
| IRR4775B                       | IRRIG.FISSO 360° SU PUNT. INN. RAP. BLISTER | NR   |
| IRR4776B                       | IRRIG.FISSO 360° SU PUNT. PORTAG. BLISTER   | NR   |

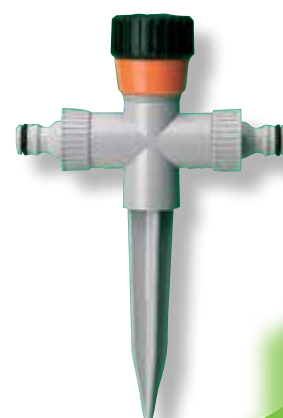



| D7 IRRIGATORE A BRACCIO MOBILE SU PUNTALE PASSANTE |   |      |
|--|---|------|
| Cod. Art.  | Descrizione                                 | U.M. |
| <b>IRR4785B</b>                                    | IRRIG. A BRACC. MOB. S/PUNT. I/RAP. BLISTER | NR   |
| <b>IRR4786B</b>                                    | IRRIG. A BRACC. MOB. S/PUNT. P/GOM. BLISTER | NR   |

| D7 IRRIGATORE AD INTERMITTENZA SU PUNTALE PASSANTE |                                       |      |
|--|---------------------------------------|------|
| Cod. Art.  | Descrizione                           | U.M. |
| <b>IRR4795</b>                                     | IRRIGATORE REG. S/PUNT. 2 VIE C/INN.  | NR   |
| <b>IRR4795B</b>                                    | IRRIGATORE REG. S/PUNT. 2 VIE BLISTER | NR   |
| <b>IRR4796</b>                                     | IRRIGATORE REG. S/PUNT. 2 VIE C/PORT. | NR   |

| D7 IRRIGATORE FISSO 360° SU BASAMENTO |                               |      |
|---------------------------------------|-------------------------------|------|
| Cod. Art.                             | Descrizione                   | U.M. |
| <b>IRR4630</b>                        | IRRIG.FISSO 360° SU BASAMENTO | NR   |

| D7 IRRIGATORE A BRACCIO MOBILE SU BASAMENTO |  |      |
|---|--|------|
| Cod. Art.                                   | Descrizione                              | U.M. |
| <b>IRR4640</b>                              | IRRIGATORE A BRACCIO MOBILE SU BASAMENTO | NR   |

| D7 IRRIGATORE CON RUOTE CON GIRANDOLA |                                    |      |
|---------------------------------------|------------------------------------|------|
| Cod. Art.                             | Descrizione                        | U.M. |
| <b>IRR550</b>                         | IRRIGATORE CON RUOTE CON GIRANDOLA | NR   |

| D7 IRRIGATORE AD INTERMITTENZA SU BASAMENTO |                              |      |
|---|------------------------------|------|
| Cod. Art.                                   | Descrizione                  | U.M. |
| <b>IRR4650</b>                              | IRRIGATORE REG. SU BASAMENTO | NR   |

| D7 IRRIGATORE DELTA |  |      |
|---------------------|--|------|
| Cod. Art.           | Descrizione                              | U.M. |
| <b>IRR2057</b>      | IRRIGATORE A BRACCIO MOBILE SU BASAMENTO | NR   |



| D7 IRRIGATORE OSCILLANTE |                                 |      |
|--------------------------|---------------------------------|------|
| Cod. Art.                | Descrizione                     | U.M. |
| IRR4690                  | IRRIGATORE OSCILLANTE ART. 4692 | NR   |



| D7 DOCCIA GIARDINO |                                 |      |
|--------------------|---------------------------------|------|
| Cod. Art.          | Descrizione                     | U.M. |
| DOC4766            | DOCCIA GIARDINO SENZA TREPPIEDI | NR   |



| D7 SUPPORTO TRE PIEDI CON INNESTO |                                       |      |
|-----------------------------------|---------------------------------------|------|
| Cod. Art.                         | Descrizione                           | U.M. |
| SUP4686                           | SUPPORTO TREPPIEDI H. 110 CON INNESTO | NR   |
| SUP4687                           | SUPPORTO TREPPIEDI H. 60 CON INNESTO  | NR   |
| SUP4688                           | SUPPORTO TREPPIEDI H. 40 CON INNESTO  | NR   |

| D7 TUBO POLIETILENE NERO |                                       |      |
|--------------------------|---------------------------------------|------|
| Cod. Art.                | Descrizione                           | U.M. |
| TUBPN1                   | TUBO POLIETILENE NERO 1"D.32 PN12,5   | MT   |
| TUBPN34                  | TUBO POLIETILENE NERO 3/4"D.25 PN12,5 | MT   |
| TUBPN58                  | TUBO POLIETILENE NERO 5/8"D.20 PN12,5 | MT   |



| D7 TUBO GOCCIOLANTE |                                |      |
|---------------------|--------------------------------|------|
| Cod. Art.           | Descrizione                    | U.M. |
| TUB2486             | TUBO GOCCIOLANTE (ROT. MT.25)  | NR   |
| TUB2487             | TUBO GOCCIOLANTE (ROT. MT.50)  | NR   |
| TUB24871            | TUBO GOCCIOLANTE (ROT. MT.100) | NR   |
| RAC2409S            | RACCORDI PER TUBO GOCCIOLANTE  | NR   |



| D7 TUBO COLLETTORE |                               |      |
|--------------------|-------------------------------|------|
| Cod. Art.          | Descrizione                   | U.M. |
| TUB90365           | TUBO COLLETTORE DA 1/2" M. 25 | NR   |
| TUB90366           | TUBO COLLETTORE DA 1/2" M. 50 | NR   |



| D7 TUBO CAPILLARE |                              |      |
|-------------------|------------------------------|------|
| Cod. Art.         | Descrizione                  | U.M. |
| TUB90370          | TUBO CAPILLARE DA 1/4" M. 20 | NR   |





| D7            | TUBO ESTENSIBILE                    |      |
|---------------|-------------------------------------|------|
| Cod. Art.     | Descrizione                         | U.M. |
| <b>TUBEST</b> | TUBO ESTENSIBILE 5/15 MT + RAC+LANC | NR   |

| D7              | TUBO FORATO                  |      |
|-----------------|------------------------------|------|
| Cod. Art.       | Descrizione                  | U.M. |
| <b>TUB2490</b>  | TUBO FORATO MT. 7,5          | NR   |
| <b>TUB2492</b>  | TUBO FORATO MT. 15           | NR   |
| <b>TUB2493</b>  | TUBO FORATO (ROT MT. 50)     | NR   |
| <b>RAC24931</b> | RACCORDI PER TUBO FORATO IPR | NR   |

| D7             | AVVOLGITUBO AQUABAG                  |      |
|----------------|--------------------------------------|------|
| Cod. Art.      | Descrizione                          | U.M. |
| <b>AVV8028</b> | AVVOLGITUBO AQUABAG MT. 11,5 + RACC. | NR   |

| D7             | ROLLO        |      |
|----------------|--------------|------|
| Cod. Art.      | Descrizione  | U.M. |
| <b>ROL1903</b> | ROLLO MT. 15 | NR   |
| <b>ROL1904</b> | ROLLO MT. 20 | NR   |

| D7             | ROLL-MATIK                  |      |
|----------------|-----------------------------|------|
| Cod. Art.      | Descrizione                 | U.M. |
| <b>ROL1900</b> | ROLL-MATIK MT.20 + RACCORDI | NR   |

| D7             | ROLL-UP                          |      |
|----------------|----------------------------------|------|
| Cod. Art.      | Descrizione                      | U.M. |
| <b>ROL8974</b> | ROLL-UP 15 MT. SET AQUAPASS 8974 | NR   |

| D7             | ROTOROLL       |      |
|----------------|----------------|------|
| Cod. Art.      | Descrizione    | U.M. |
| <b>ROL8990</b> | ROTOROLL 20 MT | NR   |

| D7 TUBO POROSO |                          |      |
|----------------|--------------------------|------|
| Cod. Art.      | Descrizione              | U.M. |
| <b>TUB2498</b> | TUBO POROSO (ROT MT. 50) | NR   |



| D7 INNAFFIATOIO PLASTICA |                                    |      |
|--------------------------|------------------------------------|------|
| Cod. Art.                | Descrizione                        | U.M. |
| <b>INN02</b>             | INNAFFIATOIO S/ROSETTA LT. 2       | NR   |
| <b>INN04</b>             | INNAFFIATOIO S/ROSETTA LT. 4       | NR   |
| <b>INN06</b>             | INNAFFIATOIO CON ROSETTA LT. 6     | NR   |
| <b>INN09</b>             | INNAFFIATOIO CON ROSETTA LT. 8/9   | NR   |
| <b>INN12</b>             | INNAFFIATOIO CON ROSETTA LT. 12    | NR   |
| <b>INN16</b>             | INNAFFIATOIO CON ROSETTA LT. 16/17 | NR   |
| <b>ROSING</b>            | ROSETTA INNAFFIATOIO GRANDE        | NR   |
| <b>ROSINP</b>            | ROSETTA INNAFFIATOIO PICCOLA       | NR   |



| D7 INNAFFIATOIO PLASTICA PINOCCHIO |                             |      |
|------------------------------------|-----------------------------|------|
| Cod. Art.                          | Descrizione                 | U.M. |
| <b>INNCON</b>                      | INNAFFIATOIO PINOCCHIO LT 2 | NR   |



| D6 STAFFA PORTATUBO ZINCATA |                          |      |
|-----------------------------|--------------------------|------|
| Cod. Art.                   | Descrizione              | U.M. |
| <b>STA100</b>               | STAFFA PORTATUBO ZINCATA | NR   |



| D6 STAFFA PORTATUBO IN PLASTICA |                              |      |
|---------------------------------|------------------------------|------|
| Cod. Art.                       | Descrizione                  | U.M. |
| <b>STA2510</b>                  | STAFFA PORTATUBO IN PLASTICA | NR   |

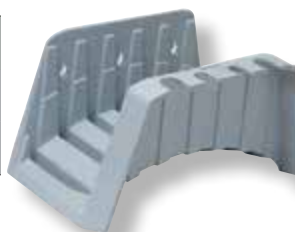

| D6 CARRELLO AVVOLGITUBO PORTATILE |   |      |
|-----------------------------------|---|------|
| Cod. Art.                         | Descrizione   | U.M. |
| <b>CAR131</b>                     | CARRELLO AVVOLG.PORTATILE DA MURO PER TUBO 1/2" MT.50 | NR   |



## D6- CARRELLI AVVOLGITUBO



| D6            | CARRELLO AVVOLGITUBO ZINCATO                 |      |
|---------------|--|------|
| Cod. Art.     | Descrizione                                  | U.M. |
| <b>CAR212</b> | CARRELLO AVVOLG.ZINCATO PER TUBO 1/2" 60 MT. | NR   |

| D6            | CARRELLO AVVOLGITUBO VERNICIATO           |      |
|---------------|---|------|
| Cod. Art.     | Descrizione                               | U.M. |
| <b>CAR211</b> | CARRELLO AVVOLG.VERN. PER TUBO 1/2" MT.50 | NR   |

| D6            | CARRELLO DROP 60 PLASTICA                            |      |
|---------------|--|------|
| Cod. Art.     | Descrizione  | U.M. |
| <b>CAR240</b> | CARRELLO DROP 60 - PLASTICA - AG PER TUBO 1/2" MT.60 | NR   |

| D6            | CARRELLO AVVOLGITUBO ZINCATO                                       |      |
|---------------|--|------|
| Cod. Art.     | Descrizione  | U.M. |
| <b>CAR310</b> | CARRELLO AVVOLG.ZINCATO PER TUBO 1/2" 80 MT.<br>oppure 3/4" 50 MT. | NR   |

| D6            | CARRELLO AVVOLGITUBO VERNICIATO                                 |      |
|---------------|---|------|
| Cod. Art.     | Descrizione   | U.M. |
| <b>CAR311</b> | CARRELLO AVVOLGITUBO PER TUBO 1/2" MT. 80<br>oppure 3/4" 50 MT. | NR   |

| D6            | CARRELLO AVVOLGITUBO ZINCATO   |      |
|---------------|--|------|
| Cod. Art.     | Descrizione  | U.M. |
| <b>CAR315</b> | CARRELLO AVVOLG. ZINCATO PER TUBO 1/2" MT. 110<br>oppure 3/4" 90 MT. | NR   |

| D6 CARRELLO AVVOLGITUBO VERNICIATO |  |      |
|------------------------------------|--|------|
| Cod. Art.                          | Descrizione  | U.M. |
| <b>CAR318</b>                      | CARRELLO AVVOLG. PER TUBO 1/2" C MT 110 oppure 3/4" 90 MT. | NR   |



| D6 CARRELLO AVVOLGITUBO VERNICIATO |                                      |      |
|------------------------------------|--------------------------------------|------|
| Cod. Art.                          | Descrizione                          | U.M. |
| <b>CAR415</b>                      | CARRELLO AVVOLG. PER TUBO 1" MT. 150 | NR   |



| D6 CARRELLO PORTAMANICHETTA |                                   |      |
|-----------------------------|-----------------------------------|------|
| Cod. Art.                   | Descrizione                       | U.M. |
| <b>CAR7003</b>              | CARRELLO PORTAMANICHETTA ART.7003 | NR   |



| D6 CARRELLO PORTASACCO |   |      |
|------------------------|---|------|
| Cod. Art.              | Descrizione                                   | U.M. |
| <b>CAR185</b>          | CARRELLO PORTASACCO JOLLY CAR SENZA COPERCHIO | NR   |
| <b>CAR186</b>          | CARRELLO PORTASACCO CON COPER JOLLY           | NR   |



| D6 SACCO ESTENSIBILE |                                  |      |
|----------------------|----------------------------------|------|
| Cod. Art.            | Descrizione                      | U.M. |
| <b>SAC3620</b>       | SACCO ESTENSIBILE POP-UP 120 LT. | NR   |





| D8 SPRUZZATORE MIDY |                           |      |
|---------------------|---------------------------|------|
| Cod. Art.           | Descrizione               | U.M. |
| <b>SPR01</b>        | SPRUZZATORE LT.1 MIDY     | NR   |
| <b>SPR02</b>        | SPRUZZATORE LT.0,500 MIDY | NR   |

| D8 SPRUZZATORE FLOREALE |                             |      |
|-------------------------|-----------------------------|------|
| Cod. Art.               | Descrizione                 | U.M. |
| <b>SPRFLO</b>           | SPRUZZATORE LT.1 MAGIC EP16 | NR   |

| D8 SPRUZZATORE MINI |                         |      |
|---------------------|-------------------------|------|
| Cod. Art.           | Descrizione             | U.M. |
| <b>SPR486B</b>      | SPRUZZATORE MINI ML.300 | NR   |

| D8 SPRUZZATORE MAXI |  |      |
|---------------------|--|------|
| Cod. Art.           | Descrizione                                    | U.M. |
| <b>SPR01M</b>       | SPRUZZATORE LT.1 MAXI EP 01 VITON PER SOLVENTI | NR   |

| D8 POMPETTA LT.2 |                      |      |
|------------------|----------------------|------|
| Cod. Art.        | Descrizione          | U.M. |
| <b>POMBI2</b>    | POMPETTA LT.2 BIANCA | NR   |

| D8 POMPA EPOCA 2000 |                  |      |
|---------------------|------------------|------|
| Cod. Art.           | Descrizione      | U.M. |
| <b>POMEPO</b>       | POMPA EPOCA 2000 | NR   |

| D8 POMPA STAR  |                             |      |
|----------------|-----------------------------|------|
| Cod. Art.      | Descrizione                 | U.M. |
| <b>POM8405</b> | POMPA STAR7 C/LANCIA EPOCA  | NR   |
| <b>POM8406</b> | POMPA STAR10 C/LANCIA EPOCA | NR   |

| D8 POMPA STAR ZAINO |                                       |      |
|---------------------|---------------------------------------|------|
| Cod. Art.           | Descrizione                           | U.M. |
| POM8408             | POMPA STAR ZAINO LT.12 C/LANCIA EPOCA | NR   |
| POM8409             | POMPA STAR ZAINO LT.16 C/LANCIA EPOCA | NR   |



| D8 POMPANTE RICAMBIO PER STAR |                                 |      |
|-------------------------------|---------------------------------|------|
| Cod. Art.                     | Descrizione                     | U.M. |
| POM620                        | POMPANTE RICAMBIO PER STAR 7/10 | NR   |



| D8 RICAMBI PER STAR |                                      |      |
|---------------------|--------------------------------------|------|
| Cod. Art.           | Descrizione                          | U.M. |
| RIC100              | RICAMBI (SERIE) STAR 7/10 ART. 9910  | NR   |
| RICSG               | RICAMBI (SERIE) EPOCA 2000 ART. 9900 | NR   |



| D8 POMPETTA EPDM PER DETERGENTI |                                   |      |
|---------------------------------|-----------------------------------|------|
| Cod. Art.                       | Descrizione                       | U.M. |
| POMDET                          | POMPETTA EPDM PER DETERGENTI 2000 | NR   |



| D8 POMPA A PRESSIONE EPOCA VITON |                                    |      |
|----------------------------------|------------------------------------|------|
| Cod. Art.                        | Descrizione                        | U.M. |
| POMEPOV                          | POMPA A PRESSIONE EPOCA VITON LT.2 | NR   |

| D8 POMPA TEC7 VITON |                            |      |
|---------------------|----------------------------|------|
| Cod. Art.           | Descrizione                | U.M. |
| POMA8707            | POMPA TEC7 VITON C/LANCIA  | NR   |
| POMA8708            | POMPA TEC10 VITON C/LANCIA | NR   |



| D8 LANCIA MAGIC PER POMPA |                                   |      |
|---------------------------|-----------------------------------|------|
| Cod. Art.                 | Descrizione                       | U.M. |
| LAN3006                   | LANCIA MAGIC IMPUG. NERA ART.8501 | NR   |



| D8 LANCIA PROFESSIONAL PER POMPA |                            |      |
|----------------------------------|----------------------------|------|
| Cod. Art.                        | Descrizione                | U.M. |
| LAN3008                          | LANCIA PROFESSIONAL OTTONE | NR   |





| D3            |                           | COMPOSTER LT. 300 |            |
|---------------|---------------------------|-------------------|------------|
| Cod. Art.     | Descrizione               | U.M.              | Misure     |
| <b>COM300</b> | COMPOSTER LT.300 COMPLETO | NR                | 84x68 H105 |



| D3              |                          | COMPOSTIERA |           |
|-----------------|--------------------------|-------------|-----------|
| Cod. Art.       | Descrizione              | U.M.        | Misure    |
| <b>COMBC380</b> | COMPOSTIERA LT.380 BC380 | NR          | 80x80 H82 |



| D3            |                           | COMPOSTER LT. 600 |            |
|---------------|---------------------------|-------------------|------------|
| Cod. Art.     | Descrizione               | U.M.              | Misure     |
| <b>COM600</b> | COMPOSTER LT.600 COMPLETO | NR                | 102x79 H79 |



| D3            |                      | BIO COMPOSTAN |  |
|---------------|----------------------|---------------|--|
| Cod. Art.     | Descrizione          | U.M.          |  |
| <b>BIOCOM</b> | BIO COMPOSTAN DA 1KG | NR            |  |



| D3            |  | TERRICCIO FIORI |  |
|---------------|--|-----------------|--|
| Cod. Art.     | Descrizione                            | U.M.            |  |
| <b>TERG10</b> | TERRICCIO UNIVERSALE SUMMER SOIL LT.10 | NR              |  |
| <b>TERG25</b> | TERRICCIO UNIVERSALE SUMMER SOIL LT.20 | NR              |  |
| <b>TERG50</b> | TERRICCIO UNIVERSALE SUMMER SOIL LT.50 | NR              |  |
| <b>TERG80</b> | TERRICCIO UNIVERSALE SUMMER SOIL LT.80 | NR              |  |
| <b>STA25</b>  | STALLATICO KG.25/50 LT. HUMEQ          | NR              |  |



| D3               | VASO CILINDRO                   |             |               |
|------------------|---------------------------------|-------------|---------------|
| <i>Cod. Art.</i> | <i>Descrizione</i>              | <i>U.M.</i> | <i>Misure</i> |
| <b>VASCIL10</b>  | VASO CILINDR.10 COD.1192 EU     | NR          | D.10 H.7      |
| <b>VASCIL20</b>  | VASO CILINDR.20 COD. EU         | NR          | D.20 H.14.    |
| <b>VASCIL25</b>  | VASO CILINDR.25 COD.1174 EU     | NR          | D.25 H.18.    |
| <b>VASCIL30</b>  | VASO CILINDR.30 COD.1124 EU     | NR          | D.30 H.21.    |
| <b>VASCIL35</b>  | VASO CILINDR.35 COD.1112 EU     | NR          | D.35 H.25     |
| <b>VASCIL40</b>  | VASO CILINDR.40 COD.1113 EU     | NR          | D.40 H.29.    |
| <b>VASCIL45</b>  | VASO CILINDR.45 COD.1114 EU     | NR          | D.45 H.31     |
| <b>VASCIL50</b>  | VASO CILINDR.50 COD.1125 EU     | NR          | D.50 H.35     |
| <b>VASCIL60</b>  | VASO CILINDR.60 COD.1176 EU     | NR          | D.60 H.42     |
| <b>VASCIL70</b>  | VASO CILINDR.70 COD.1194 EU     | NR          | D.70 H.49     |
| <b>VASG13</b>    | VASO GEO CILINDRICO D.13 C.1983 | NR          | D.13 H.10     |
| <b>VASG15</b>    | VASO GEO CILINDRICO D.15 C.1972 | NR          | D.15 H.11     |
| <b>VASG20</b>    | VASO GEO CILINDRICO D.20 C.1974 | NR          | D.20 H.15     |
| <b>VASG25</b>    | VASO GEO CILINDRICO D.25 C.1975 | NR          | D.25 H.19     |
| <b>VASG30</b>    | VASO GEO CILINDRICO D.30 C.1976 | NR          | D.30 H.23     |
| <b>VASG35</b>    | VASO GEO CILINDRICO D.35 C.1977 | NR          | D.35 H.26     |
| <b>VASG40</b>    | VASO GEO CILINDRICO D.40 C.1978 | NR          | D.40 H.30     |
| <b>VASG45</b>    | VASO GEO CILINDRICO D.45 C.1979 | NR          | D.45 H.35     |
| <b>VASG50</b>    | VASO GEO CILINDRICO D.50 C.1980 | NR          | D.50 H.38     |
| <b>VASG60</b>    | VASO GEO CILINDRICO D.60 C.1981 | NR          | D.60 H.45     |



| D3               | VASO LINTEO        |             |               |
|------------------|--------------------|-------------|---------------|
| <i>Cod. Art.</i> | <i>Descrizione</i> | <i>U.M.</i> | <i>Misure</i> |
| <b>VAS1662</b>   | VASO LINTEO CM.14  | NR          | D.14 H.11     |
| <b>VAS1663</b>   | VASO LINTEO CM.16  | NR          | D.16 H.13     |
| <b>VAS1664</b>   | VASO LINTEO CM.18  | NR          | D.18 H.14     |
| <b>VAS1665</b>   | VASO LINTEO CM.20  | NR          | D.20 H.16     |
| <b>VAS1666</b>   | VASO LINTEO CM.25  | NR          | D.25 H.20     |
| <b>VAS1667</b>   | VASO LINTEO CM.30  | NR          | D.30 H.23     |
| <b>VAS1668</b>   | VASO LINTEO CM.35  | NR          | D.35 H.27     |
| <b>VAS1669</b>   | VASO LINTEO CM.40  | NR          | D.40 H.31     |
| <b>VAS1670</b>   | VASO LINTEO CM.45  | NR          | D.45 H.35     |
| <b>VAS1671</b>   | VASO LINTEO CM.50  | NR          | D.50 H.39     |
| <b>VAS1672</b>   | VASO LINTEO CM.60  | NR          | D.60 H.46     |





| D3               |                             | VASO DUNE   |               |
|------------------|-----------------------------|-------------|---------------|
| <i>Cod. Art.</i> | <i>Descrizione</i>          | <i>U.M.</i> | <i>Misure</i> |
| <b>VAS1280</b>   | VASO DUNE D. 20 TIPO COCCIO | NR          | D.20 H.16     |
| <b>VAS1281</b>   | VASO DUNE D. 25 TIPO COCCIO | NR          | D.25 H.19     |
| <b>VAS1282</b>   | VASO DUNE D. 30 TIPO COCCIO | NR          | D.29 H.23     |
| <b>VAS1283</b>   | VASO DUNE D. 35 TIPO COCCIO | NR          | D.34 H.27     |
| <b>VAS1284</b>   | VASO DUNE D. 40 TIPO COCCIO | NR          | D.39 H.31     |
| <b>VAS1285</b>   | VASO DUNE D. 45 TIPO COCCIO | NR          | D.44 H.35     |
| <b>VAS1286</b>   | VASO DUNE D. 50 TIPO COCCIO | NR          | D.49 H.39     |



| D3               |                               | VASO MITU VISION |               |
|------------------|-------------------------------|------------------|---------------|
| <i>Cod. Art.</i> | <i>Descrizione</i>            | <i>U.M.</i>      | <i>Misure</i> |
| <b>VASMI8V</b>   | VASO MITU VISION CM.8 TRASP.  | NR               | D.8 H.8       |
| <b>VASMI10V</b>  | VASO MITU VISION CM.10 TRASP. | NR               | D.10 H.9      |
| <b>VASMI12V</b>  | VASO MITU VISION CM.12 TRASP. | NR               | D.12 H.11     |
| <b>VASMI14V</b>  | VASO MITU VISION CM.14 TRASP. | NR               | D.14 H.12     |
| <b>VASMI16V</b>  | VASO MITU VISION CM.16 TRASP. | NR               | D.16 H.14     |
| <b>VASMI18V</b>  | VASO MITU VISION CM.18 TRASP. | NR               | D.18 H.16     |



| D3               |                           | VASO TULIPANO COMPONIBILE |  |
|------------------|---------------------------|---------------------------|--|
| <i>Cod. Art.</i> | <i>Descrizione</i>        | <i>U.M.</i>               |  |
| <b>VAS30511</b>  | VASO TULIPANO COMPONIBILE | NR                        |  |



| D3               |                        | VASO NATURAL |  |
|------------------|------------------------|--------------|--|
| <i>Cod. Art.</i> | <i>Descrizione</i>     | <i>U.M.</i>  |  |
| <b>VASNAT19</b>  | VASO NATURAL D.19x17,5 | NR           |  |
| <b>VASNAT24</b>  | VASO NATURAL D.24x22,2 | NR           |  |
| <b>VASNAT29</b>  | VASO NATURAL D.29x26,5 | NR           |  |

| D3               | VASO THEA CAMPANA             |             |               |
|------------------|-------------------------------|-------------|---------------|
| <i>Cod. Art.</i> | <i>Descrizione</i>            | <i>U.M.</i> | <i>Misure</i> |
| VAST016          | VASO THEA CAMPANA D.16 COCCIO | NR          | D.16 H.12     |
| VAST018          | VASO THEA CAMPANA D.18 COCCIO | NR          | D.18 H.14     |
| VAST020          | VASO THEA CAMPANA D.20 COCCIO | NR          | D.20 H.15     |
| VAST023          | VASO THEA CAMPANA D.23 COCCIO | NR          | D.23 H.19     |
| VAST026          | VASO THEA CAMPANA D.26 COCCIO | NR          | D.26 H.21     |
| VAST030          | VASO THEA CAMPANA D.30 COCCIO | NR          | D.30 H.25     |
| VAST035          | VASO THEA CAMPANA D.35 COCCIO | NR          | D.35 H.29     |
| VAST040          | VASO THEA CAMPANA D.40 COCCIO | NR          | D.40 H.32     |
| VAST045          | VASO THEA CAMPANA D.45 COCCIO | NR          | D.45 H.34     |
| VAST055          | VASO THEA CAMPANA D.55 COCCIO | NR          | D.55 H.37     |
| VAST065          | VASO THEA CAMPANA D.65 COCCIO | NR          | D.65 H.47     |
| VAST075          | VASO THEA CAMPANA D.75 COCCIO | NR          | D.75 H.53     |
| VAST085          | VASO THEA CAMPANA D.85 COCCIO | NR          | D.85 H.57     |



| D3               | VASO GARDEN            |             |               |
|------------------|------------------------|-------------|---------------|
| <i>Cod. Art.</i> | <i>Descrizione</i>     | <i>U.M.</i> | <i>Misure</i> |
| VAS349V          | VASO GARDEN D.12 VERDE | NR          | D.12 H.10     |
| VAS350V          | VASO GARDEN D.14 VERDE | NR          | D.14 H.12     |
| VAS351V          | VASO GARDEN D.16 VERDE | NR          | D.16 H.14     |
| VAS352V          | VASO GARDEN D.18 VERDE | NR          | D.18 H.16     |
| VAS353V          | VASO GARDEN D.20 VERDE | NR          | D.20 H.18     |
| VAS354V          | VASO GARDEN D.22 VERDE | NR          | D.22 H.19     |
| VAS355V          | VASO GARDEN D.24 VERDE | NR          | D.24 H.21     |
| VAS356V          | VASO GARDEN D.27 VERDE | NR          | D.27 H.22     |
| VAS357V          | VASO GARDEN D.30 VERDE | NR          | D.30 H.23     |
| VAS358V          | VASO GARDEN D.35 VERDE | NR          | D.35 H.26     |



| D3               | VASO TIPO COCCIO         |             |               |
|------------------|--------------------------|-------------|---------------|
| <i>Cod. Art.</i> | <i>Descrizione</i>       | <i>U.M.</i> | <i>Misure</i> |
| VASCOC16         | VASO TIPO COCCIO D.16 EU | NR          | D.16 H.14     |
| VASCOC18         | VASO TIPO COCCIO D.18 EU | NR          | D.18 H.16     |
| VASCOC20         | VASO TIPO COCCIO D.20 EU | NR          | D.20 H.17     |
| VASCOC22         | VASO TIPO COCCIO D.22 EU | NR          | D.22 H.19     |
| VASCOC24         | VASO TIPO COCCIO D.24 EU | NR          | D.24 H.21     |
| VASCOC27         | VASO TIPO COCCIO D.27 EU | NR          | D.27 H.23     |
| VASCOC30         | VASO TIPO COCCIO D.30 EU | NR          | D.30 H.25     |
| VASCOC35         | VASO TIPO COCCIO D.35 EU | NR          | D.35 H.27     |
| VASCOC40         | VASO TIPO COCCIO D.40 EU | NR          | D.40 H.31     |





| D3               | VASO LAURUS QUADRO              |             |               |
|------------------|---------------------------------|-------------|---------------|
| <i>Cod. Art.</i> | <i>Descrizione</i>              | <i>U.M.</i> | <i>Misure</i> |
| <b>VASL025</b>   | VASO LAURUS QUADRO CM.25 COCCIO | NR          | 25x25 H.23    |
| <b>VASL030</b>   | VASO LAURUS QUADRO CM.30 COCCIO | NR          | 30x30 H.28    |
| <b>VASL035</b>   | VASO LAURUS QUADRO CM.35 COCCIO | NR          | 35x35 H.33    |
| <b>VASL040</b>   | VASO LAURUS QUADRO CM.40 COCCIO | NR          | 40x40 H.36    |
| <b>VASL045</b>   | VASO LAURUS QUADRO CM.45 COCCIO | NR          | 45x45 H.40    |



| D3               | VASO KREA              |             |               |
|------------------|------------------------|-------------|---------------|
| <i>Cod. Art.</i> | <i>Descrizione</i>     | <i>U.M.</i> | <i>Misure</i> |
| <b>VAS1702</b>   | VASO KREA QUADRO CM.25 | NR          | 25x25 H.22    |
| <b>VAS1708</b>   | VASO KREA QUADRO CM.30 | NR          | 31x31 H.26    |
| <b>VAS1704</b>   | VASO KREA QUADRO CM.35 | NR          | 35x35 H.30    |
| <b>VAS1705</b>   | VASO KREA QUADRO CM.40 | NR          | 39x39 H.34    |
| <b>VAS1706</b>   | VASO KREA QUADRO CM.45 | NR          | 46x46 H.40    |



| D3               | VASO KREA A MURO            |             |               |
|------------------|-----------------------------|-------------|---------------|
| <i>Cod. Art.</i> | <i>Descrizione</i>          | <i>U.M.</i> | <i>Misure</i> |
| <b>VAS1742</b>   | VASO KREA A MURO CM.45      | NR          | 46x38 H.40    |
| <b>SOT1744</b>   | SOTTOVASO KREA A MURO CM.45 | NR          | 36x30 H.5,7   |



| D3               | VASO KREA AD ANGOLO         |             |               |
|------------------|-----------------------------|-------------|---------------|
| <i>Cod. Art.</i> | <i>Descrizione</i>          | <i>U.M.</i> | <i>Misure</i> |
| <b>VAS1743</b>   | VASO KREA ANGOLO CM.45      | NR          | 46x46 H.40    |
| <b>SOT1745</b>   | SOTTOVASO KREA ANGOLO CM.45 | NR          | 39x39 H.5,7   |

| D3               | SOTTOVASO VERDE      |             |               |
|------------------|----------------------|-------------|---------------|
| <i>Cod. Art.</i> | <i>Descrizione</i>   | <i>U.M.</i> | <i>Misure</i> |
| <b>SOT10T</b>    | SOTTOVASO D.10 VERDE | NR          | D.10 H.2,3    |
| <b>SOT12T</b>    | SOTTOVASO D.12 VERDE | NR          | D.12 H.2,5    |
| <b>SOT14T</b>    | SOTTOVASO D.14 VERDE | NR          | D.14 H.2,2    |
| <b>SOT16T</b>    | SOTTOVASO D.16 VERDE | NR          | D.16 H.3,1    |
| <b>SOT18T</b>    | SOTTOVASO D.18 VERDE | NR          | D.18 H.3,3    |
| <b>SOT20T</b>    | SOTTOVASO D.20 VERDE | NR          | D.20 H.3,5    |
| <b>SOT22T</b>    | SOTTOVASO D.22 VERDE | NR          | D.22 H.3,6    |
| <b>SOT24T</b>    | SOTTOVASO D.24 VERDE | NR          | D.24 H.3,9    |
| <b>SOT26T</b>    | SOTTOVASO D.26 VERDE | NR          | D.26 H.4,2    |
| <b>SOT28T</b>    | SOTTOVASO D.28 VERDE | NR          | D.28 H.4,5    |
| <b>SOT30T</b>    | SOTTOVASO D.30 VERDE | NR          | D.30 H.4,7    |
| <b>SOT35T</b>    | SOTTOVASO D.35 VERDE | NR          | D.35 H.5      |
| <b>SOT40T</b>    | SOTTOVASO D.40 VERDE | NR          | D.40 H.5,2    |
| <b>SOT45T</b>    | SOTTOVASO D.45 VERDE | NR          | D.45 H.5,5    |
| <b>SOT50T</b>    | SOTTOVASO D.50 VERDE | NR          | D.50 H.5,6    |



| D3               | SOTTOVASO SABBBIATO                |             |               |
|------------------|------------------------------------|-------------|---------------|
| <i>Cod. Art.</i> | <i>Descrizione</i>                 | <i>U.M.</i> | <i>Misure</i> |
| <b>SOT10TC</b>   | SOTTOVASO D.10 COCCIO SABBBIATO EU | NR          | D.10 H.1,4    |
| <b>SOT12TC</b>   | SOTTOVASO D.12 COCCIO SABBBIATO EU | NR          | D.12 H.2,4    |
| <b>SOT14TC</b>   | SOTTOVASO D.14 COCCIO SABBBIATO EU | NR          | D.14 H.2,7    |
| <b>SOT16TC</b>   | SOTTOVASO D.16 COCCIO SABBBIATO EU | NR          | D.16 H.2,9    |
| <b>SOT18TC</b>   | SOTTOVASO D.18 COCCIO SABBBIATO EU | NR          | D.18 H.3,2    |
| <b>SOT20TC</b>   | SOTTOVASO D.20 COCCIO SABBBIATO EU | NR          | D.20 H.3,4    |
| <b>SOT22TC</b>   | SOTTOVASO D.22 COCCIO SABBBIATO EU | NR          | D.22 H.3,7    |
| <b>SOT24TC</b>   | SOTTOVASO D.24 COCCIO SABBBIATO EU | NR          | D.24 H.4      |
| <b>SOT26TC</b>   | SOTTOVASO D.26 COCCIO SABBBIATO EU | NR          | D.26 H.4,2    |
| <b>SOT28TC</b>   | SOTTOVASO D.28 COCCIO SABBBIATO EU | NR          | D.28 H.4,4    |
| <b>SOT30TC</b>   | SOTTOVASO D.30 COCCIO SABBBIATO EU | NR          | D.30 H.4,7    |
| <b>SOT35TC</b>   | SOTTOVASO D.35 COCCIO SABBBIATO EU | NR          | D.35 H.5      |
| <b>SOT40TC</b>   | SOTTOVASO D.40 COCCIO SABBBIATO EU | NR          | D.40 H.5,3    |
| <b>SOT45TC</b>   | SOTTOVASO D.45 COCCIO SABBBIATO EU | NR          | D.45 H.5,5    |
| <b>SOT50TC</b>   | SOTTOVASO D.50 COCCIO SABBBIATO EU | NR          | D.50 H.5,2    |
| <b>SOT55TC</b>   | SOTTOVASO D.55 COCCIO SABBBIATO EU | NR          | D.55 H.5,8    |
| <b>SOT60TC</b>   | SOTTOVASO D.60 COCCIO SABBBIATO EU | NR          | D.60 H.6      |





| D3               | SOTTOVASO MEDEA                   |             |               |
|------------------|-----------------------------------|-------------|---------------|
| <i>Cod. Art.</i> | <i>Descrizione</i>                | <i>U.M.</i> | <i>Misure</i> |
| <b>SOT1472</b>   | SOTTOVASO MEDEA D.14 C.TERRACOTTA | NR          | D.14 H.2,4    |
| <b>SOT1473</b>   | SOTTOVASO MEDEA D.16 C.TERRACOTTA | NR          | D.16 H.2,6    |
| <b>SOT1474</b>   | SOTTOVASO MEDEA D.18 C.TERRACOTTA | NR          | D.18 H.2,9    |
| <b>SOT1475</b>   | SOTTOVASO MEDEA D.20 C.TERRACOTTA | NR          | D.20 H.3,3    |
| <b>SOT1476</b>   | SOTTOVASO MEDEA D.22 C.TERRACOTTA | NR          | D.22 H.3,6    |
| <b>SOT1477</b>   | SOTTOVASO MEDEA D.24 C.TERRACOTTA | NR          | D.24 H.3,7    |
| <b>SOT1478</b>   | SOTTOVASO MEDEA D.26 C.TERRACOTTA | NR          | D.26 H.3,9    |
| <b>SOT1479</b>   | SOTTOVASO MEDEA D.28 C.TERRACOTTA | NR          | D.28 H.4,2    |
| <b>SOT1480</b>   | SOTTOVASO MEDEA D.30 C.TERRACOTTA | NR          | D.30 H.4,4    |
| <b>SOT1481</b>   | SOTTOVASO MEDEA D.32 C.TERRACOTTA | NR          | D.32 H.4,6    |
| <b>SOT1482</b>   | SOTTOVASO MEDEA D.36 C.TERRACOTTA | NR          | D.36 H.5      |
| <b>SOT1483</b>   | SOTTOVASO MEDEA D.40 C.TERRACOTTA | NR          | D.40 H.5,4    |
| <b>SOT1484</b>   | SOTTOVASO MEDEA D.44 C.TERRACOTTA | NR          | D.44 H.5,8    |
| <b>SOT1485</b>   | SOTTOVASO MEDEA D.48 C.TERRACOTTA | NR          | D.48 H.6,2    |
| <b>SOT1486</b>   | SOTTOVASO MEDEA D.52 C.TERRACOTTA | NR          | D.52 H.6,7    |
| <b>SOT1487</b>   | SOTTOVASO MEDEA D.56 C.TERRACOTTA | NR          | D.56 H.6,9    |
| <b>SOT1488</b>   | SOTTOVASO MEDEA D.64 C.TERRACOTTA | NR          | D.64 H.6,9    |



| D3               | SOTTOVASO ERICA             |             |               |
|------------------|-----------------------------|-------------|---------------|
| <i>Cod. Art.</i> | <i>Descrizione</i>          | <i>U.M.</i> | <i>Misure</i> |
| <b>SOTE014</b>   | SOTTOVASO ERICA D.14 COCCIO | NR          | D.14 H.2,6    |
| <b>SOTE016</b>   | SOTTOVASO ERICA D.16 COCCIO | NR          | D.16 H.2,6    |
| <b>SOTE018</b>   | SOTTOVASO ERICA D.18 COCCIO | NR          | D.18 H.2,7    |
| <b>SOTE020</b>   | SOTTOVASO ERICA D.20 COCCIO | NR          | D.20 H.2,8    |
| <b>SOTE022</b>   | SOTTOVASO ERICA D.22 COCCIO | NR          | D.22 H.3      |
| <b>SOTE0024</b>  | SOTTOVASO ERICA D.24 COCCIO | NR          | D.24 H.3,3    |
| <b>SOTE028</b>   | SOTTOVASO ERICA D.28 COCCIO | NR          | D.28 H.3,8    |
| <b>SOTE030</b>   | SOTTOVASO ERICA D.30 COCCIO | NR          | D.30 H.4,1    |
| <b>SOTE033</b>   | SOTTOVASO ERICA D.33 COCCIO | NR          | D.33 H.4,5    |
| <b>SOTE038</b>   | SOTTOVASO ERICA D.38 COCCIO | NR          | D.38 H.5      |
| <b>SOTE046</b>   | SOTTOVASO ERICA D.46 COCCIO | NR          | D.46 H.5,6    |
| <b>SOTE055</b>   | SOTTOVASO ERICA D.55 COCCIO | NR          | D.55 H.6,4    |
| <b>SOTE065</b>   | SOTTOVASO ERICA D.65 COCCIO | NR          | D.65 H.6,8    |

| D3               |                                     | SOTTOVASO CON RUOTE |               |
|------------------|-------------------------------------|---------------------|---------------|
| <i>Cod. Art.</i> | <i>Descrizione</i>                  | <i>U.M.</i>         | <i>Misure</i> |
| <b>SOT25R</b>    | SOTTOVASO C.RUOTE D.25 COLOR COCCIO | NR                  | D.25 H.10,8   |
| <b>SOT30R</b>    | SOTTOVASO C.RUOTE D.31 COLOR COCCIO | NR                  | D.31 H.11,1   |
| <b>SOT35R</b>    | SOTTOVASO C.RUOTE D.35 COLOR COCCIO | NR                  | D.35 H.11,4   |
| <b>SOT40R</b>    | SOTTOVASO C.RUOTE D.39 COLOR COCCIO | NR                  | D.39 H.12     |
| <b>SOT42R</b>    | SOTTOVASO C.RUOTE D.42 COLOR COCCIO | NR                  | D.42 H.12     |
| <b>SOT48R</b>    | SOTTOVASO C.RUOTE D.48 COLOR COCCIO | NR                  | D.48 H.12,2   |
| <b>SOT52R</b>    | SOTTOVASO C.RUOTE D.56 COLOR COCCIO | NR                  | D.56 H.13,1   |



| D3               |                                      | SOTTOVASO QUADRO |               |
|------------------|--------------------------------------|------------------|---------------|
| <i>Cod. Art.</i> | <i>Descrizione</i>                   | <i>U.M.</i>      | <i>Misure</i> |
| <b>SOT1708</b>   | SOTTOVASO QUADRO CM. 30 COLOR COCCIO | NR               | 26x26 H.3,5   |
| <b>SOT1170</b>   | SOTTOVASO QUADRO CM. 29 COLOR COCCIO | NR               | 29x29 H.4     |
| <b>SOT1171</b>   | SOTTOVASO QUADRO CM. 34 COLOR COCCIO | NR               | 34x34 H.4     |
| <b>SOT1172</b>   | SOTTOVASO QUADRO CM. 39 COLOR COCCIO | NR               | 39x39 H.5     |
| <b>SOT1173</b>   | SOTTOVASO QUADRO CM. 47 COLOR COCCIO | NR               | 47x47 H.5     |



| D3               |                                      | SOTTOVASO LAURUS QUADRO |               |
|------------------|--------------------------------------|-------------------------|---------------|
| <i>Cod. Art.</i> | <i>Descrizione</i>                   | <i>U.M.</i>             | <i>Misure</i> |
| <b>SOTL025</b>   | SOTTOVASO LAURUS QUADRO CM.25 COCCIO | NR                      | 25x25 H.3,5   |
| <b>SOTL030</b>   | SOTTOVASO LAURUS QUADRO CM.30 COCCIO | NR                      | 30x30 H.4     |
| <b>SOTL035</b>   | SOTTOVASO LAURUS QUADRO CM.35 COCCIO | NR                      | 35x35 H.4     |
| <b>SOTL040</b>   | SOTTOVASO LAURUS QUADRO CM.40 COCCIO | NR                      | 40x40 H.5     |
| <b>SOTL045</b>   | SOTTOVASO LAURUS QUADRO CM.45 COCCIO | NR                      | 45x45 H.5     |



| D3               |                           | CASSETTA AKEA |               |
|------------------|---------------------------|---------------|---------------|
| <i>Cod. Art.</i> | <i>Descrizione</i>        | <i>U.M.</i>   | <i>Misure</i> |
| <b>CAS1681</b>   | CASSETTA AKEA CM.60       | NR            | 60x31 H.26    |
| <b>CAS1683</b>   | CASSETTA AKEA CM.80       | NR            | 80x39 H.34    |
| <b>CAS1684</b>   | CASSETTA AKEA CM.100      | NR            | 100x46 H.40   |
| <b>SOT1686</b>   | SOTTOCASSETTA AKEA CM.60  | NR            | 55x26 H.3,7   |
| <b>SOT1687</b>   | SOTTOCASSETTA AKEA CM.80  | NR            | 73x32 H.4,7   |
| <b>SOT1689</b>   | SOTTOCASSETTA AKEA CM.100 | NR            | 90x36 H.5,7   |





| D3               |                               | FIORIERA DAPHNE |               |
|------------------|-------------------------------|-----------------|---------------|
| <i>Cod. Art.</i> | <i>Descrizione</i>            | <i>U.M.</i>     | <i>Misure</i> |
| <b>FIOD060</b>   | FIORIERA DAPHNE CM.60 COCCIO  | NR              | 60x30 H.28    |
| <b>FIOD080</b>   | FIORIERA DAPHNE CM.80 COCCIO  | NR              | 80x35 H.33    |
| <b>FIOD100</b>   | FIORIERA DAPHNE CM.100 COCCIO | NR              | 100x45 H.40   |

| D3               |                                   | SOTTOFIORIERA DAPHNE |               |
|------------------|-----------------------------------|----------------------|---------------|
| <i>Cod. Art.</i> | <i>Descrizione</i>                | <i>U.M.</i>          | <i>Misure</i> |
| <b>SOTD060</b>   | SOTTOFIORIERA DAPHNE CM.60 COCCIO | NR                   | 60x30 H.6     |
| <b>SOTD078</b>   | SOTTOFIORIERA DAPHNE CM.78 COCCIO | NR                   | 78x33 H.6,5   |
| <b>SOTD096</b>   | SOTTOFIORIERA DAPHNE CM.96 COCCIO | NR                   | 96x41 H.7     |

| D3               |                                  | FIORIERA NATURAL |               |
|------------------|----------------------------------|------------------|---------------|
| <i>Cod. Art.</i> | <i>Descrizione</i>               | <i>U.M.</i>      | <i>Misure</i> |
| <b>FIONAT80</b>  | FIORIERA NATURAL CM.80 ASSORTITI | NR               | 80x40 H.34    |

| D3               |                                  | CASSETTA RIGATA |               |
|------------------|----------------------------------|-----------------|---------------|
| <i>Cod. Art.</i> | <i>Descrizione</i>               | <i>U.M.</i>     | <i>Misure</i> |
| <b>CAS1195</b>   | CASSETTA RIGATA CM.60 COCCIO     | NR              | 62x31 H.25    |
| <b>CAS1202</b>   | CASSETTA RIGATA CM.80 COCCIO     | NR              | 82x41 H.33    |
| <b>CAS1205</b>   | CASSETTA RIGATA CM.100 COCCIO    | NR              | 98x46 H.42    |
| <b>SOT1186</b>   | SOTTOCASSETTA MAXI CM.60 COCCIO  | NR              | 63x30 H.4     |
| <b>SOT1168</b>   | SOTTOCASSETTA MAXI CM.80 COCCIO  | NR              | 82x39 H.4     |
| <b>SOT1191</b>   | SOTTOCASSETTA MAXI CM.90 COCCIO  | NR              | 90x40 H.5     |
| <b>SOT1169</b>   | SOTTOCASSETTA MAXI CM.100 COCCIO | NR              | 101x47 H.5    |

| D3               |                     | CIOTOLA OLIMPO |               |
|------------------|---------------------|----------------|---------------|
| <i>Cod. Art.</i> | <i>Descrizione</i>  | <i>U.M.</i>    | <i>Misure</i> |
| <b>CIO1376</b>   | CIOTOLA OLIMPO D 25 | NR             | D.25 H.9      |
| <b>CIO1359</b>   | CIOTOLA OLIMPO D 30 | NR             | D.30 H.11     |
| <b>CIO1454</b>   | CIOTOLA OLIMPO D 35 | NR             | D.35 H.13     |
| <b>CIO1360</b>   | CIOTOLA OLIMPO D 40 | NR             | D.40 H.15     |
| <b>CIO1361</b>   | CIOTOLA OLIMPO D 50 | NR             | D.50 H.19     |
| <b>CIO1362</b>   | CIOTOLA OLIMPO D 60 | NR             | D.60 H.23     |
| <b>CIO1363</b>   | CIOTOLA OLIMPO D 70 | NR             | D.70 H.27     |
| <b>CIO1455</b>   | CIOTOLA OLIMPO D 90 | NR             | D.90 H.34     |



| D3               | CIOTOLA CLIVIA      |             |               |
|------------------|---------------------|-------------|---------------|
| <i>Cod. Art.</i> | <i>Descrizione</i>  | <i>U.M.</i> | <i>Misure</i> |
| <b>CIOC020</b>   | CIOTOLA CLIVIA D.20 | NR          | D.20 H.8      |
| <b>CIOC025</b>   | CIOTOLA CLIVIA D.25 | NR          | D.25 H.10     |
| <b>CIOC030</b>   | CIOTOLA CLIVIA D.30 | NR          | D.30 H.12     |
| <b>CIOC035</b>   | CIOTOLA CLIVIA D.35 | NR          | D.35 H.13     |
| <b>CIOC040</b>   | CIOTOLA CLIVIA D.40 | NR          | D.40 H.14     |
| <b>CIOC050</b>   | CIOTOLA CLIVIA D.50 | NR          | D.50 H.16     |



| D3               | FIORIERA KLUNIA DOPPIA        |             |                    |
|------------------|-------------------------------|-------------|--------------------|
| <i>Cod. Art.</i> | <i>Descrizione</i>            | <i>U.M.</i> | <i>Misure</i>      |
| <b>FIOKLU</b>    | FIORIERA KLUNIA DOPPIA CM. 40 | NR          | 40x20+20<br>H.18,5 |



| D3               | CIOTOLA APPESA EOLIA       |             |               |
|------------------|----------------------------|-------------|---------------|
| <i>Cod. Art.</i> | <i>Descrizione</i>         | <i>U.M.</i> | <i>Misure</i> |
| <b>CI01914</b>   | CIOTOLA APPESA EOLIA D. 28 | NR          | D.28 H.17     |
| <b>CI01915</b>   | CIOTOLA APPESA EOLIA D. 32 | NR          | D.32 H.19     |
| <b>CI01949</b>   | CIOTOLA APPESA EOLIA D. 38 | NR          | D.38 H.22     |



| D3               | FIORIERA AZEM              |             |               |
|------------------|----------------------------|-------------|---------------|
| <i>Cod. Art.</i> | <i>Descrizione</i>         | <i>U.M.</i> | <i>Misure</i> |
| <b>FI02012</b>   | FIORIERA AZEM CM.40 BEIGE  | NR          | D.40 H.38     |
| <b>FI01002C</b>  | FIORIERA AZEM CM.40 COCCIO | NR          | D.40 H.38     |
| <b>FI02013</b>   | FIORIERA AZEM CM.45 BEIGE  | NR          | D.45 H.42     |
| <b>FI0931C</b>   | FIORIERA AZEM CM.45 COCCIO | NR          | D.45 H.42     |



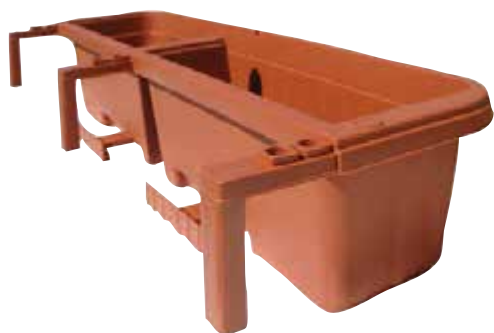

| D3              |                                    | FIORIERA RONDINE |                 |
|-----------------|------------------------------------|------------------|-----------------|
| Cod. Art.       | Descrizione                        | U.M.             | Misure          |
| <b>FIOPIE50</b> | FIORIERA RONDINE REGOLABILE CM. 50 | NR               | 50x20<br>H.18,5 |

| D3             |                                     | CASSETTA KEZAR |            |
|----------------|-------------------------------------|----------------|------------|
| Cod. Art.      | Descrizione                         | U.M.           | Misure     |
| <b>CAS2333</b> | CASSETTA KEZAR C/SOTT. CM. 40 COTTO | NR             | 40x20 H.18 |
| <b>CAS2334</b> | CASSETTA KEZAR C/SOTT. CM. 50 COTTO | NR             | 50x20 H.18 |
| <b>CAS2335</b> | CASSETTA KEZAR C/SOTT. CM. 60 COTTO | NR             | 60x20 H.18 |

| D3             |                                | CASSETTA GARDENIE |            |
|----------------|--------------------------------|-------------------|------------|
| Cod. Art.      | Descrizione                    | U.M.              | Misure     |
| <b>CAS2327</b> | CASSETTA GARDENIE CM. 40 COTTO | NR                | 40x20 H.18 |
| <b>CAS2328</b> | CASSETTA GARDENIE CM. 50 COTTO | NR                | 50x20 H.18 |
| <b>CAS2329</b> | CASSETTA GARDENIE CM. 60 COTTO | NR                | 60x20 H.18 |
| <b>SOT2330</b> | SOTTOCASSETTA GARDENIE CM. 40  | NR                | 36x18 H.3  |
| <b>SOT2331</b> | SOTTOCASSETTA GARDENIE CM. 50  | NR                | 46x18 H.3  |
| <b>SOT2332</b> | SOTTOCASSETTA GARDENIE CM. 60  | NR                | 56x18 H.3  |

| D3              |                              | CASSETTA GERANI |            |
|-----------------|------------------------------|-----------------|------------|
| Cod. Art.       | Descrizione                  | U.M.            | Misure     |
| <b>CAS1017B</b> | CASSETTA GERANI BIANCA CM.30 | NR              | 30x17 H.14 |
| <b>CAS1017V</b> | CASSETTA GERANI VERDE CM.30  | NR              | 30x17 H.14 |
| <b>CAS1018B</b> | CASSETTA GERANI BIANCA CM.35 | NR              | 35x17 H.14 |
| <b>CAS1018V</b> | CASSETTA GERANI VERDE CM.35  | NR              | 35x17 H.14 |
| <b>CAS1019B</b> | CASSETTA GERANI BIANCA CM.40 | NR              | 40x17 H.14 |
| <b>CAS1019C</b> | CASSETTA GERANI COCCIO CM.40 | NR              | 40x17 H.14 |
| <b>CAS1019V</b> | CASSETTA GERANI VERDE CM.40  | NR              | 40x17 H.14 |
| <b>CAS1020B</b> | CASSETTA GERANI BIANCA CM.50 | NR              | 50x17 H.14 |
| <b>CAS1020C</b> | CASSETTA GERANI COCCIO CM.50 | NR              | 50x17 H.14 |
| <b>CAS1020V</b> | CASSETTA GERANI VERDE CM.50  | NR              | 50x17 H.14 |
| <b>CAS1021B</b> | CASSETTA GERANI BIANCA CM.60 | NR              | 60x17 H.14 |
| <b>CAS1021C</b> | CASSETTA GERANI COCCIO CM.60 | NR              | 60x17 H.14 |
| <b>CAS1021V</b> | CASSETTA GERANI VERDE CM.60  | NR              | 60x17 H.14 |



| D3 CASSETTA LICUM CON SOTTOCASSETTA |                       |      |            |
|-------------------------------------|-----------------------|------|------------|
| Cod. Art.                           | Descrizione           | U.M. | Misure     |
| CAS1073B                            | CASSETTA LICUM BIANCA | NR   | 20x13 H.11 |
| CAS1073C                            | CASSETTA LICUM COCCIO | NR   | 20x13 H.11 |
| CAS1073V                            | CASSETTA LICUM VERDE  | NR   | 20x13 H.11 |
| CAS2000B                            | CASSETTA LICUM BIANCA | NR   | 30x13 H.11 |
| CAS2000C                            | CASSETTA LICUM COCCIO | NR   | 30x13 H.11 |
| CAS2000V                            | CASSETTA LICUM VERDE  | NR   | 30x13 H.11 |
| CAS1074B                            | CASSETTA LICUM BIANCA | NR   | 40x13 H.11 |
| CAS1074C                            | CASSETTA LICUM COCCIO | NR   | 40x13 H.11 |
| CAS1074V                            | CASSETTA LICUM VERDE  | NR   | 40x13 H.11 |



| D3 PORTAVASI A COLONNA FUNNI C/RUOTE |                                   |      |
|--------------------------------------|-----------------------------------|------|
| Cod. Art.                            | Descrizione                       | U.M. |
| POR5100F                             | PORTAVASI A COLONNA FUNNI C/RUOTE | NR   |



| D3 CARRELLO PORTAVASI MOBÌ |                         |      |
|----------------------------|-------------------------|------|
| Cod. Art.                  | Descrizione             | U.M. |
| CAR5200                    | CARRELLO PORTAVASI MOBÌ | NR   |



| D3 ORTO DI BAMA |                                     |      |
|-----------------|-------------------------------------|------|
| Cod. Art.       | Descrizione                         | U.M. |
| ORTOBAMA        | ORTO DI BAMA (STRUTTURA + CASSETTE) | NR   |

| D3 BALCONETTA NATURAL |                                    |      |            |
|-----------------------|------------------------------------|------|------------|
| Cod. Art.             | Descrizione                        | U.M. | Misure     |
| BALNAT30              | BALCONETTA NATURAL CM.30 ASSORTITE | NR   | 30x13 H.11 |
| BALNAT430             | BALCONETTA NATURAL CM.40 ASSORTITE | NR   | 40x16 H.13 |
| BALNAT50              | BALCONETTA NATURAL CM.50 ASSORTITE | NR   | 50x18 H.16 |





| D3             | SOTTOCASSETTA GARDEN              |      |           |
|----------------|-----------------------------------|------|-----------|
| Cod. Art.      | Descrizione                       | U.M. | Misure    |
| <b>SOT360B</b> | SOTTOCASSETTA GARDEN CM.30 BIANCA | NR   | 29x16 H.2 |
| <b>SOT360V</b> | SOTTOCASSETTA GARDEN CM.30 VERDE  | NR   | 29x16 H.2 |
| <b>SOT361B</b> | SOTTOCASSETTA GARDEN CM.35 BIANCA | NR   | 34x16 H.2 |
| <b>SOT361V</b> | SOTTOCASSETTA GARDEN CM.35 VERDE  | NR   | 34x16 H.2 |
| <b>SOT362B</b> | SOTTOCASSETTA GARDEN CM.40 BIANCA | NR   | 40x16 H.2 |
| <b>SOT362C</b> | SOTTOCASSETTA GARDEN CM.40 COCCIO | NR   | 40x16 H.2 |
| <b>SOT362V</b> | SOTTOCASSETTA GARDEN CM.40 VERDE  | NR   | 40x16 H.2 |
| <b>SOT363B</b> | SOTTOCASSETTA GARDEN CM.50 BIANCA | NR   | 50x16 H.2 |
| <b>SOT363C</b> | SOTTOCASSETTA GARDEN CM.50 COCCIO | NR   | 50x16 H.2 |
| <b>SOT363V</b> | SOTTOCASSETTA GARDEN CM.50 VERDE  | NR   | 50x16 H.2 |
| <b>SOT364B</b> | SOTTOCASSETTA GARDEN CM.60 BIANCA | NR   | 60x16 H.2 |
| <b>SOT364C</b> | SOTTOCASSETTA GARDEN CM.60 COCCIO | NR   | 60x16 H.2 |
| <b>SOT364V</b> | SOTTOCASSETTA GARDEN CM.60 VERDE  | NR   | 60x16 H.2 |



| D3             | SOTTOCASSETTA RETTANGOLARE       |      |           |
|----------------|----------------------------------|------|-----------|
| Cod. Art.      | Descrizione                      | U.M. | Misure    |
| <b>SOT025R</b> | SOTTOVASO RETT.CM.25 VERDE       | NR   | 25x15 H.4 |
| <b>SOT030C</b> | SOTTOVASO RETT.CM.30 MINI COCCIO | NR   | 30x16 H.4 |
| <b>SOT030R</b> | SOTTOVASO RETT.CM.30 VERDE       | NR   | 30x16 H.4 |
| <b>SOT035C</b> | SOTTOVASO RETT.CM.35 MINI COCCIO | NR   | 35x17 H.5 |
| <b>SOT035R</b> | SOTTOVASO RETT.CM.35 VERDE       | NR   | 35x17 H.5 |
| <b>SOT040C</b> | SOTTOVASO RETT.CM.40 MINI COCCIO | NR   | 41x18 H.5 |
| <b>SOT040R</b> | SOTTOVASO RETT.CM.40 VERDE       | NR   | 40x18 H.5 |
| <b>SOT046C</b> | SOTTOVASO RETT.CM.46 MINI COCCIO | NR   | 47x20 H.5 |
| <b>SOT046R</b> | SOTTOVASO RETT.CM.46 VERDE       | NR   | 46x20 H.5 |
| <b>SOT052C</b> | SOTTOVASO RETT.CM.52 MINI COCCIO | NR   | 53x22 H.6 |
| <b>SOT052R</b> | SOTTOVASO RETT.CM.52 VERDE       | NR   | 52x22 H.6 |
| <b>SOT062C</b> | SOTTOVASO RETT.CM.62 MINI COCCIO | NR   | 63x23 H.7 |
| <b>SOT062R</b> | SOTTOVASO RETT.CM.62 VERDE       | NR   | 62x20 H.6 |

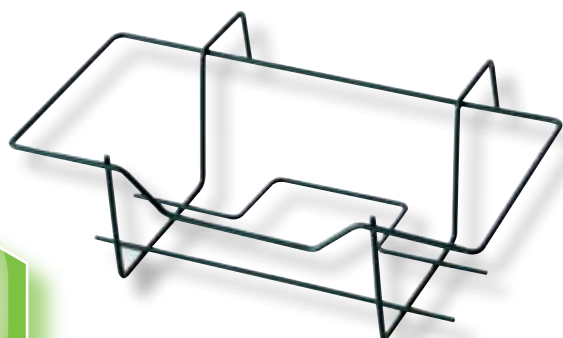

| D3               | PORTAVASO METALLO RETTANGOLARE |      |            |
|------------------|--------------------------------|------|------------|
| Cod. Art.        | Descrizione                    | U.M. | Misure     |
| <b>POR20040N</b> | PORTAV. 40 NERO FISSO          | NR   | 40x20 H.14 |
| <b>POR20040V</b> | PORTAV. 40 VERDE FISSO         | NR   | 40x20 H.14 |
| <b>POR20050N</b> | PORTAV. 50 NERO FISSO          | NR   | 50x20 H.14 |
| <b>POR20050V</b> | PORTAV. 50 VERDE FISSO         | NR   | 50x20 H.14 |
| <b>POR20060N</b> | PORTAV. 60 NERO FISSO          | NR   | 60x20 H.14 |
| <b>POR20060V</b> | PORTAV. 60 VERDE FISSO         | NR   | 60x20 H.14 |

| D3 PORTAVASO METALLO TONDO |                     |      |           |
|----------------------------|---------------------|------|-----------|
| Cod. Art.                  | Descrizione         | U.M. | Misure    |
| <b>POR25022N</b>           | PORTAV. 22 N. TONDO | NR   | D.22 H.15 |
| <b>POR25022V</b>           | PORTAV. 22 V. TONDO | NR   | D.22 H.15 |
| <b>POR26026N</b>           | PORTAV. 26 N. TONDO | NR   | D.26 H.19 |
| <b>POR26026V</b>           | PORTAV. 26 V. TONDO | NR   | D.26 H.19 |



| D3 PORTAVASO METALLO UNIVERSALE |                                    |      |                  |
|---------------------------------|------------------------------------|------|------------------|
| Cod. Art.                       | Descrizione                        | U.M. | Misure           |
| <b>PORUNI</b>                   | PORTAVASO UNIVERSALE BALCONE NERO  | NR   | 40/60x20<br>H.14 |
| <b>PORUNIV</b>                  | PORTAVASO UNIVERSALE BALCONE VERDE | NR   | 40/60x20<br>H.14 |



| D3 VASO FESTONATO ROTAZIONALE |                                  |      |           |
|-------------------------------|----------------------------------|------|-----------|
| Cod. Art.                     | Descrizione                      | U.M. | Misure    |
| <b>VAS1712T</b>               | VASO FESTONATO EUR CM.40 T/SIENA | NR   | D.39 H.32 |
| <b>VAS1713T</b>               | VASO FESTONATO EUR CM.45 T/SIENA | NR   | D.46 H.37 |
| <b>VAS1714T</b>               | VASO FESTONATO EUR CM.50 T/SIENA | NR   | D.50 H.39 |
| <b>VAS1715T</b>               | VASO FESTONATO EUR CM.55 T/SIENA | NR   | D.55 H.45 |
| <b>VAS2171T</b>               | VASO FESTONATO EUR CM.60 T/SIENA | NR   | D.60 H.48 |
| <b>VAS1716T</b>               | VASO FESTONATO EUR CM.65 T/SIENA | NR   | D.65 H.52 |
| <b>VAS1717T</b>               | VASO FESTONATO EUR CM.70 T/SIENA | NR   | D.70 H.57 |
| <b>VAS1718T</b>               | VASO FESTONATO EUR CM.75 T/SIENA | NR   | D.75 H.60 |



| D3 SOTTOVASO EUR ROTAZIONALE |                             |      |            |
|------------------------------|-----------------------------|------|------------|
| Cod. Art.                    | Descrizione                 | U.M. | Misure     |
| <b>SOT1719T</b>              | SOTTOVASO EUR CM.28 T/SIENA | NR   | D.28 H.3,3 |
| <b>SOT1720T</b>              | SOTTOVASO EUR CM.32 T/SIENA | NR   | D.32 H.3,6 |
| <b>SOT1721T</b>              | SOTTOVASO EUR CM.35 T/SIENA | NR   | D.35 H.3,8 |
| <b>SOT1722T</b>              | SOTTOVASO EUR CM.37 T/SIENA | NR   | D.37 H.4,3 |
| <b>SOT1723T</b>              | SOTTOVASO EUR CM.45 T/SIENA | NR   | D.46 H.4,7 |
| <b>SOT1724T</b>              | SOTTOVASO EUR CM.50 T/SIENA | NR   | D.50 H.4,8 |



| D3 CASSETTA MILLERIGHE ROTAZIONALE |                                     |      |            |
|------------------------------------|-------------------------------------|------|------------|
| Cod. Art.                          | Descrizione                         | U.M. | Misure     |
| <b>CAS1807</b>                     | CASSETTA MILLERIGHE EUR 80 COCCIO   | NR   | 77x35 H.32 |
| <b>CAS1807T</b>                    | CASSETTA MILLERIGHE EUR 80 T/SIENA  | NR   | 77x35 H.32 |
| <b>CAS1808</b>                     | CASSETTA MILLERIGHE EUR 100 COCCIO  | NR   | 97x44 H.38 |
| <b>CAS1808T</b>                    | CASSETTA MILLERIGHE EUR 100 T/SIENA | NR   | 97x44 H.38 |



**D3- VASI**

| D3 SOTTOCASSETTA MILLERIGHE ROTAZIONALE |                                      |      |            |
|---|--------------------------------------|------|------------|
| Cod. Art.                               | Descrizione                          | U.M. | Misure     |
| <b>SOT1883</b>                          | SOTTOCASS.MILLERIGHE CM. 100 COCCIO  | NR   | 100x47 H.4 |
| <b>SOT1883T</b>                         | SOTTOCASS.MILLERIGHE CM. 100 T/SIENA | NR   | 100x47 H.4 |

| D3 CASSETTA FESTONE ROTAZIONALE |                                      |      |             |
|---------------------------------|--------------------------------------|------|-------------|
| Cod. Art.                       | Descrizione                          | U.M. | Misure      |
| <b>CAS1848T</b>                 | CASSETTA FESTONE EUR CM. 60 T/SIENA  | NR   | 63x24 H.20  |
| <b>CAS1849T</b>                 | CASSETTA FESTONE EUR CM. 70 T/SIENA  | NR   | 71x31 H.29  |
| <b>CAS1851T</b>                 | CASSETTA FESTONE EUR CM. 100 T/SIENA | NR   | 100x41 H.34 |

| D3 SOTTOCASSETTA FESTONE ROTAZIONALE |                                   |      |            |
|--------------------------------------|-----------------------------------|------|------------|
| Cod. Art.                            | Descrizione                       | U.M. | Misure     |
| <b>SOT1761T</b>                      | SOTTOCASS.FESTONE CM. 60 T/SIENA  | NR   | 67x29 H.4  |
| <b>SOT1762T</b>                      | SOTTOCASS.FESTONE CM. 70 T/SIENA  | NR   | 77x33 H.4  |
| <b>SOT1826T</b>                      | SOTTOCASS.FESTONE CM. 100 T/SIENA | NR   | 104x43 H.4 |

| D3 VASO MILLERIGHE ROTAZIONALE |                                      |      |            |
|--------------------------------|--------------------------------------|------|------------|
| Cod. Art.                      | Descrizione                          | U.M. | Misure     |
| <b>VAS1066</b>                 | VASO M.RIGHE 45x45 (EUR COCCIO) 1812 | NR   | 45x45 H.38 |
| <b>VAS1066T</b>                | VASO M.RIGHE 45x45 (T/SIENA) 1812    | NR   | 45x45 H.38 |

| D3 ORCIO A MURO ROTAZIONALE |   |      |            |
|-----------------------------|---|------|------------|
| Cod. Art.                   | Descrizione                             | U.M. | Misure     |
| <b>ORC1326T</b>             | ORCIO A MURO EUR CM. 50 A. 2092 T/SIENA | NR   | 55x34 H.59 |

| D3 ORCIO EUR ROTAZIONALE |                          |      |           |
|--------------------------|--------------------------|------|-----------|
| Cod. Art.                | Descrizione              | U.M. | Misure    |
| <b>ORC1867T</b>          | ORCIO EUR CM. 40 T/SIENA | NR   | D.42 H.44 |
| <b>ORC1868T</b>          | ORCIO EUR CM. 50 T/SIENA | NR   | D.54 H.60 |
| <b>ORC1869T</b>          | ORCIO EUR CM. 60 T/SIENA | NR   | D.57 H.68 |

| D3               |                                       | VASO MILLERIGHE ROTAZIONALE |               |
|------------------|---------------------------------------|-----------------------------|---------------|
| <i>Cod. Art.</i> | <i>Descrizione</i>                    | <i>U.M.</i>                 | <i>Misure</i> |
| <b>VAS2089</b>   | VASO M.RIGHE A MURO EUR CM. 48 COCCIO | NR                          | 48x26 H.56    |
| <b>VAS2089T</b>  | VASO M.RIGHE MURO EUR CM. 48 T/SIENA  | NR                          | 48x26 H.56    |



| D3               |                         | CIGNO PORTAFIORI ROTAZIONALE |               |
|------------------|-------------------------|------------------------------|---------------|
| <i>Cod. Art.</i> | <i>Descrizione</i>      | <i>U.M.</i>                  | <i>Misure</i> |
| <b>CIG1327</b>   | CIGNO BIANCO PORTAFIORI | NR                           | 70x40 H.55    |



| D3               |                       | VASO ILIE ROTAZIONALE VARI COLORI |               |
|------------------|-----------------------|-----------------------------------|---------------|
| <i>Cod. Art.</i> | <i>Descrizione</i>    | <i>U.M.</i>                       | <i>Misure</i> |
| <b>VAS2509</b>   | VASO ILIE GLOSS D. 37 | NR                                | D37 H75       |
| <b>VAS2518</b>   | VASO ILIE GLOSS D. 47 | NR                                | D47 H98       |



| D3               |                    | VASO TULUM ROTAZIONALE VARI COLORI |               |
|------------------|--------------------|------------------------------------|---------------|
| <i>Cod. Art.</i> | <i>Descrizione</i> | <i>U.M.</i>                        | <i>Misure</i> |
| <b>VAS2373</b>   | VASO TULUM D. 35   | NR                                 | D35 H51       |
| <b>VAS2374</b>   | VASO TULUM D. 43   | NR                                 | D43 H63       |
| <b>VAS2375</b>   | VASO TULUM D. 56   | NR                                 | D56 H102      |





| D3             |                            | VASO QUADNUM ROTAZIONALE VARI COLORI |            |
|----------------|----------------------------|--------------------------------------|------------|
| Cod. Art.      | Descrizione                | U.M.                                 | Misure     |
| <b>VAS2419</b> | VASO QUADNUM CM. 37 GRIGIO | NR                                   | 37x37 H73  |
| <b>VAS2420</b> | VASO QUADNUM CM. 51 GRIGIO | NR                                   | 51x51 H100 |

| D3             |                        | VASO KIAM ROTAZIONALE VARI COLORI |           |
|----------------|------------------------|-----------------------------------|-----------|
| Cod. Art.      | Descrizione            | U.M.                              | Misure    |
| <b>VAS2581</b> | VASO KIAM GLOSS CM. 30 | NR                                | 30x30 H75 |
| <b>VAS2582</b> | VASO KIAM GLOSS CM. 40 | NR                                | 40x40 H90 |

| D3             |                  | VASO MISIA ROTAZIONALE VARI COLORI |         |
|----------------|------------------|------------------------------------|---------|
| Cod. Art.      | Descrizione      | U.M.                               | Misure  |
| <b>VAS2416</b> | VASO MISIA D. 40 | NR                                 | D40 H32 |
| <b>VAS2417</b> | VASO MISIA D. 50 | NR                                 | D50 H40 |
| <b>VAS2418</b> | VASO MISIA D. 60 | NR                                 | D60 H48 |

| D3              |                                | CASSETTA FOGLIE ROTAZIONALE |           |
|-----------------|--------------------------------|-----------------------------|-----------|
| Cod. Art.       | Descrizione                    | U.M.                        | Misure    |
| <b>CAS1087B</b> | CASSETTA FOGLIE BIANCA CM. 100 | NR                          | 96x38 H40 |

| D3             |                                  | VASO FOGLIE ROTAZIONALE |           |
|----------------|----------------------------------|-------------------------|-----------|
| Cod. Art.      | Descrizione                      | U.M.                    | Misure    |
| <b>VAS1088</b> | VASO FOGLIE QUADRO CM. 40 BIANCO | NR                      | 38x38 H40 |



| D3              |                               | CIOTOLA PALLADIO ROTAZIONALE |         |
|-----------------|-------------------------------|------------------------------|---------|
| Cod. Art.       | Descrizione                   | U.M.                         | Misure  |
| <b>CI01132B</b> | CIOTOLA PALLADIO D. 75 BIANCA | NR                           | D73 H30 |



| D3             |                              | CASSETTA FLOR ROTAZIONALE |           |
|----------------|------------------------------|---------------------------|-----------|
| Cod. Art.      | Descrizione                  | U.M.                      | Misure    |
| <b>CAS2068</b> | CASSETTA FLOR CM. 67 T/SIENA | NR                        | 67x24 H26 |
| <b>CAS2069</b> | CASSETTA FLOR CM. 77 T/SIENA | NR                        | 77x27 H30 |
| <b>CAS2070</b> | CASSETTA FLOR CM. 97 T/SIENA | NR                        | 97x32 H35 |



| D3            |                                   | SEPARÈ CON FIORIERA |  |
|---------------|-----------------------------------|---------------------|--|
| Cod. Art.     | Descrizione                       | U.M.                |  |
| <b>SEP319</b> | SEPARÈ CON FIORIERA ART. 31982/81 | NR                  |  |



| D3            |                                  | MASTELLO PIANTE |           |
|---------------|----------------------------------|-----------------|-----------|
| Cod. Art.     | Descrizione                      | U.M.            | Misure    |
| <b>MAS45N</b> | MASTELLO PIANTE/FIORI NERO D. 45 | NR              | D.45 H.37 |
| <b>MAS50N</b> | MASTELLO PIANTE/FIORI NERO D. 50 | NR              | D.50 H.40 |
| <b>MAS55N</b> | MASTELLO PIANTE/FIORI NERO D. 55 | NR              | D.55 H.44 |
| <b>MAS60N</b> | MASTELLO PIANTE/FIORI NERO D. 60 | NR              | D.60 H.45 |
| <b>MAS65N</b> | MASTELLO PIANTE/FIORI NERO D. 65 | NR              | D.65 H.48 |
| <b>MAS70N</b> | MASTELLO PIANTE/FIORI NERO D. 70 | NR              | D.70 H.51 |





| D5            | CONCIME                                       |      |
|---------------|---|------|
| Cod. Art.     | Descrizione                                   | U.M. |
| <b>CONGER</b> | CONCIME GERANI, ROSE, PIANTE FIORITE - SEFLOR | NR   |
| <b>CONPIA</b> | CONCIME PIANTE VERDI - SEFLOR                 | NR   |
| <b>CONUNI</b> | CONCIME UNIVERSALE - SEFLOR                   | NR   |

| D5            | LUCIDANTE                 |      |
|---------------|---------------------------|------|
| Cod. Art.     | Descrizione               | U.M. |
| <b>LUCPIA</b> | LUCIDANTE FOGLIARE PIANTE | NR   |

| D5            | VELENO GRANULARE PER TOPI |      |
|---------------|---------------------------|------|
| Cod. Art.     | Descrizione               | U.M. |
| <b>DERESC</b> | RATAN E FIOCCATO GR. 500. | NR   |

| D5             | ESCA FRESCA                       |      |
|----------------|-----------------------------------|------|
| Cod. Art.      | Descrizione                       | U.M. |
| <b>COLCAN</b>  | ESCA FRESCA RATAN E PASTA GR. 200 | NR   |
| <b>COLCAN2</b> | ESCA FRESCA RATAN E PASTA GR. 500 | NR   |

| D5             | COLLA TOPI                       |      |
|----------------|----------------------------------|------|
| Cod. Art.      | Descrizione                      | U.M. |
| <b>COLT135</b> | COLLA TOPI NORAT IN TUBO GR. 135 | NR   |

| D5            | TAVOLETTE LEGNO CON COLLA     |      |
|---------------|-------------------------------|------|
| Cod. Art.     | Descrizione                   | U.M. |
| <b>KOLRAT</b> | TAVOLETTA TOPI VISCHIOSA PZ 2 | NR   |

| D5        |                                      | PORTAESCA |
|-----------|--------------------------------------|-----------|
| Cod. Art. | Descrizione                          | U.M.      |
| STA9140   | PORTAESCA STAZIONE SICUREZZA GRANDE  | NR        |
| STA9150   | PORTAESCA STAZIONE SICUREZZA PICCOLA | NR        |

| D5        |                           | TRAPPOLA PER TOPI |
|-----------|---------------------------|-------------------|
| Cod. Art. | Descrizione               | U.M.              |
| TRA76052  | TRAPPOLA PER TOPINI 2 PZ. | NR                |
| TRA76062  | TRAPPOLA PER RATTI        | NR                |

| D5        |                         | PROTECTOR AD ULTRASUONI PER TOPI |
|-----------|-------------------------|----------------------------------|
| Cod. Art. | Descrizione             | U.M.                             |
| PROTEC    | PROTECTOR AUTOMATIC 900 | NR                               |

| D5        |                           | TRAPPOLA PER LUMACHE |
|-----------|---------------------------|----------------------|
| Cod. Art. | Descrizione               | U.M.                 |
| TRA97750  | TRAPPOLA PER LUMACHE PZ.2 | NR                   |

| D5        |                             | TRAPPOLA PER MOSCHE E VESPE |
|-----------|-----------------------------|-----------------------------|
| Cod. Art. | Descrizione                 | U.M.                        |
| TRA97751  | TRAPPOLA PER MOSCHE E VESPE | NR                          |

| D5        |  | TAPPI TRAPPOLA |
|-----------|--|----------------|
| Cod. Art. | Descrizione                            | U.M.           |
| TRA97752  | TAPPI TRAPPOLA PER MOSCHE E VESPE PZ.4 | NR             |

| D5        |                                     | TRAPPOLA ECOLOGICA MOSCHE |
|-----------|-------------------------------------|---------------------------|
| Cod. Art. | Descrizione                         | U.M.                      |
| TRAMOS    | TRAPPOLA ECOLOGICA MOSCHE BIOFITO   | NR                        |
| RICMOS    | RICARICA TRAPPOLA MOSCHE BIOFITO 5B | NR                        |





| D5              | TRAPPOLA ELIDE                       |      |
|-----------------|--------------------------------------|------|
| Cod. Art.       | Descrizione                          | U.M. |
| <b>TRA971</b>   | TRAPPOLA ELIDE PER ZANZARE E MOSCHE  | NR   |
| <b>TRA972</b>   | TRAPPOLA ELIDE BABY ZANZARE E MOSCHE | NR   |
| <b>RIC97351</b> | RICAMBIO TRAPPOLA ELIDE PER ZANZARE  | NR   |

| D5           | TURBOSTERMINATORE INSETTI VOLANTI |      |
|--------------|-----------------------------------|------|
| Cod. Art.    | Descrizione                       | U.M. |
| <b>TURBO</b> | TURBOSTERMINATORE INSETTI VOLANTI | NR   |
| <b>NEON</b>  | RICAMBIO NEON TURBO CIRCOLINA     | NR   |

| D5            | FIACCOLA GIARDINO                  |      |
|---------------|------------------------------------|------|
| Cod. Art.     | Descrizione                        | U.M. |
| <b>FIAG1</b>  | FIACCOLA GIARDINO MT.0,90 C/CONT   | NR   |
| <b>FIAG15</b> | FIACCOLA GIARDINO MT.1,5 C/CONTEN. | NR   |

| D5             | OLIO DI CITRONELLA              |      |
|----------------|---------------------------------|------|
| Cod. Art.      | Descrizione                     | U.M. |
| <b>OILMAG1</b> | OIL LUCENTE CITRONELLA/GER LT.1 | NR   |

| D5            | STOPPINI PER FIACCOLE           |      |
|---------------|---------------------------------|------|
| Cod. Art.     | Descrizione                     | U.M. |
| <b>STOFIA</b> | STOPPINI FIACCOLE CM. 22 PZ. 10 | NR   |

| D5            | FIACCOLA CITRONELLA ANTIVENTO COCCIO |      |
|---------------|--------------------------------------|------|
| Cod. Art.     | Descrizione                          | U.M. |
| <b>FIAANT</b> | FIACCOLA ANTIVENTO SCENICA D. 17     | NR   |

| D5 FIACCOLA CITRONELLA ALLUMINIO |                                      |      |
|----------------------------------|--------------------------------------|------|
| Cod. Art.                        | Descrizione                          | U.M. |
| <b>FIAA18</b>                    | FIACCOLA ALLUMINIO 3 ORE D. 11 2 PZ. | NR   |



| D5 FIACCOLA ALLUMINIO D. 16,5 |                                    |      |
|-------------------------------|------------------------------------|------|
| Cod. Art.                     | Descrizione                        | U.M. |
| <b>FIAALL</b>                 | FIACCOLA ALLUMINIO CITR. DIAM 16,5 | NR   |



| D5 FIACCOLA ALLUMINIO D. 21 |                                     |      |
|-----------------------------|-------------------------------------|------|
| Cod. Art.                   | Descrizione                         | U.M. |
| <b>FIACV</b>                | FIACCOLA ALLUMINIO D.21 CITRO 6 ORE | NR   |



| D5 MIELE ATTIRAMOSCHE |                                       |      |
|-----------------------|---------------------------------------|------|
| Cod. Art.             | Descrizione                           | U.M. |
| <b>MIE1281</b>        | MIELE STR. ATTIRAMOSCHE 4 PZ. C. 3667 | NR   |



| D5 CANDELA SECCHIELLO SILVER |                           |      |
|------------------------------|---------------------------|------|
| Cod. Art.                    | Descrizione               | U.M. |
| <b>CANA4F</b>                | CANDELA SECCHIELLO SILVER | NR   |



| D5 CANDELA MOCCOLO |                                     |      |
|--------------------|-------------------------------------|------|
| Cod. Art.          | Descrizione                         | U.M. |
| <b>CANMOC</b>      | CANDELA MOCCOLO PICC. CITRON 25 PZ. | NR   |



| D5 CANDELA ECO-FIRE |                                 |      |
|---------------------|---------------------------------|------|
| Cod. Art.           | Descrizione                     | U.M. |
| <b>CANVAS</b>       | CANDELA ECO-FIRE ITALYI DIAM. 6 | NR   |





| D5            | CANDELA CITRONELLA                   |      |
|---------------|--------------------------------------|------|
| Cod. Art.     | Descrizione                          | U.M. |
| <b>CANFRU</b> | CANDELA CITRONELLA COCCIO DIAM. 16,5 | NR   |



| D5             | FORNELLETTO A SPINA                |      |
|----------------|------------------------------------|------|
| Cod. Art.      | Descrizione                        | U.M. |
| <b>FOR3615</b> | FORNELLETTO A SPINA + 10 PIASTRINE | NR   |



| D5             | FORNELLETTO CAVO AVVOLGIBILE       |      |
|----------------|------------------------------------|------|
| Cod. Art.      | Descrizione                        | U.M. |
| <b>FOR3614</b> | FORNELLETTO CAVO AVVOLGIB.+10 PIA. | NR   |



| D5             | PIASTRINE ZANZARE E MOSCHE          |      |
|----------------|-------------------------------------|------|
| Cod. Art.      | Descrizione                         | U.M. |
| <b>PIA3590</b> | PIASTRINE ZANZARE 60 PEZZI 3311     | NR   |
| <b>PIA3591</b> | PIASTRINE MOSCHE 20 PZ. 3302        | NR   |
| <b>PIA7120</b> | PIASTRINE ZANZARE 30 PEZZI 3301-335 | NR   |



| D5              | PIASTRINE ZANZARE SPIRA          |      |
|-----------------|----------------------------------|------|
| Cod. Art.       | Descrizione                      | U.M. |
| <b>PIA10236</b> | PIASTRINE ZANZARE 30 PEZZI SPIRA | NR   |

| D5 FORNELLO CON LIQUIDO PER ZANZARE |                                  |      |
|-------------------------------------|----------------------------------|------|
| Cod. Art.                           | Descrizione                      | U.M. |
| SET3657                             | SET MAGIC SPINA 60 NOTTI C.76689 | NR   |
| RIC3652                             | RICAMBIO SET LIQUIDO ART. 75304  | NR   |



| D5 SET LIQUIDO E PIASTRINE SPIRA |                                      |      |
|----------------------------------|--------------------------------------|------|
| Cod. Art.                        | Descrizione                          | U.M. |
| SET3659                          | SET LIQUIDO + PIASTRINE SPIRA 10613  | NR   |
| RICB186                          | RICARICA LIQUIDO 45 NOTTI SPIRA10663 | NR   |



| D5 FORNELLO PORTATILE 480 ORE |                                    |      |
|-------------------------------|------------------------------------|------|
| Cod. Art.                     | Descrizione                        | U.M. |
| SET3343                       | FORNELLETTO PORTATILE 480 ORE 3352 | NR   |
| RIC3344                       | RICARICA PORTATILE 480 ORE 3351    | NR   |



| D5 ESCA SCARAFAGGI VAPE |                                   |      |
|-------------------------|-----------------------------------|------|
| Cod. Art.               | Descrizione                       | U.M. |
| ESC3594                 | ESCA SCARAFAGGI VAPE EXPERT PZ. 6 | NR   |



| D5 ESCA FORMICHE EPERT |                            |      |
|------------------------|----------------------------|------|
| Cod. Art.              | Descrizione                | U.M. |
| TRA9420                | ESCA FORMICHE EXPERT 4 PZ. | NR   |



| D5 SIRINGA GEL STOP SCARAFAGGI VAPE |                                  |      |
|-------------------------------------|----------------------------------|------|
| Cod. Art.                           | Descrizione                      | U.M. |
| SIRSCA                              | SIRINGA GEL STOP SCARAFAGGI VAPE | NR   |





| D5            | SIRINGA GEL STOP FORMICHE VAPE |      |
|---------------|--------------------------------|------|
| Cod. Art.     | Descrizione                    | U.M. |
| <b>SIRFOR</b> | SIRINGA GEL STOP FORMICHE VAPE | NR   |

| D5            | POLVERE FORMICHE             |      |
|---------------|------------------------------|------|
| Cod. Art.     | Descrizione                  | U.M. |
| <b>POLFOR</b> | POLVERE FORMICHE STOP GR.300 | NR   |

| D5            | SPIRA GIRASOLE ANTIMOSCHE |      |
|---------------|---------------------------|------|
| Cod. Art.     | Descrizione               | U.M. |
| <b>GIRANT</b> | SPIRA GIRASOLE ANTIMOSCHE | NR   |

| D5             | SPIRALI PER ZANZARE        |      |
|----------------|----------------------------|------|
| Cod. Art.      | Descrizione                | U.M. |
| <b>SPI3540</b> | SPIRALI VAPE 10 PZ. 386202 | NR   |

| D5              | SPIRALI SPIRA PER ZANZARE        |      |
|-----------------|----------------------------------|------|
| Cod. Art.       | Descrizione                      | U.M. |
| <b>SPI26304</b> | SPIRALI SPIRA PER ZANZARE PZ. 10 | NR   |

| D5              | SPRAY ZIG-ZAG INSETTIVA                 |      |
|-----------------|---|------|
| Cod. Art.       | Descrizione                             | U.M. |
| <b>SPRZZVIA</b> | SPRAY ZIG-ZAG INSETTIVA 100ML.          | NR   |
| <b>SPRZZTRO</b> | SPRAY ZIG-ZAG INSETTIVA TROPICAL 100ML. | NR   |



| D5 SALVIETTINE ANTIPUNTURA |                              |      |
|----------------------------|------------------------------|------|
| Cod. Art.                  | Descrizione                  | U.M. |
| <b>SAL3377</b>             | SALVIETTINE ANTIPUNTURA VAPE | NR   |



| D5 SPRAY ANTIZANZARE DERM&DRESS |                              |      |
|---------------------------------|------------------------------|------|
| Cod. Art.                       | Descrizione                  | U.M. |
| <b>SPRDERM</b>                  | SPRAY ANTIZANZARE DERM&DRESS | NR   |



| D5 ANTIPUNTURA VAPE-DERM |                                    |      |
|--------------------------|------------------------------------|------|
| Cod. Art.                | Descrizione                        | U.M. |
| <b>VAPANT</b>            | ANTIPUNTURA VAPE-DERM LOZIONE 3376 | NR   |

| D5 DOPOPUNTURA VAPE-DERM |  |      |
|--------------------------|--|------|
| Cod. Art.                | Descrizione                            | U.M. |
| <b>TAN3618</b>           | DOPOPUNTURA VAPE-DERM ML. 10 COD. 3375 | NR   |



| D5 SPRAY MOSCHE E ZANZARE |                                       |      |
|---------------------------|---------------------------------------|------|
| Cod. Art.                 | Descrizione                           | U.M. |
| <b>SPR7350</b>            | SPRAY VAPE KO2 MOSCHE ZANZARE ML. 400 | NR   |





| D5        | SPRAY VAPE OPEN AIR         |      |
|-----------|-----------------------------|------|
| Cod. Art. | Descrizione                 | U.M. |
| SPR75500  | SPRAY VAPE OPEN AIR ML. 500 | NR   |



| D5        | SPRAY SCARAFAGGI                      |      |
|-----------|---------------------------------------|------|
| Cod. Art. | Descrizione                           | U.M. |
| SPR3362   | SPRAY K02 SCARAFAGGI/FORMICHE ML. 400 | NR   |



| D5        | SPRAY MULTINSETTO             |      |
|-----------|-------------------------------|------|
| Cod. Art. | Descrizione                   | U.M. |
| SPR3359   | SPRAY K02 MULTINSETTO ML. 400 | NR   |



| D5        | SPRAY VESPE EXPERT              |      |
|-----------|---------------------------------|------|
| Cod. Art. | Descrizione                     | U.M. |
| SPR7340   | SPRAY VESPE EXPERT VAPE ML. 750 | NR   |



| D5        | SPRAY ZIG ZAG MOSCHE-ZANZARE         |      |
|-----------|--------------------------------------|------|
| Cod. Art. | Descrizione                          | U.M. |
| SPRZZ500  | SPRAY ZIG-ZAG MOSCHE-ZANZARE ML. 500 | NR   |

| D5 SPRAY ZIG ZAG VESPAIO |                               |      |
|--------------------------|-------------------------------|------|
| Cod. Art.                | Descrizione                   | U.M. |
| SPRZZ600                 | SPRAY ZIG-ZAG VESPAIO 600 ML. | NR   |



| D5 SPRAY ZIG ZAG MAGNA TELA |                                  |      |
|-----------------------------|----------------------------------|------|
| Cod. Art.                   | Descrizione                      | U.M. |
| SPRZZTELA                   | SPRAY ZIG-ZAG MAGNA TELA 500 ML. | NR   |



| D5 SPRAY ZIG ZAG BLATTICIDA |                                  |      |
|-----------------------------|----------------------------------|------|
| Cod. Art.                   | Descrizione                      | U.M. |
| SPRBL400                    | SPRAY ZIG-ZAG BLATTICIDA 400 ML. | NR   |



| D5 SPRAY EXPERT VAPE CIMICI/MILLEPIEDI |                                     |      |
|--|-------------------------------------|------|
| Cod. Art.                              | Descrizione                         | U.M. |
| SPRZZINS                               | SPRAY EXPERT VAPE CIMICI/MILLEPIEDI | NR   |



| D5 DISABITUANTE CANI E GATTI |                           |      |
|------------------------------|---------------------------|------|
| Cod. Art.                    | Descrizione               | U.M. |
| DISVIA                       | DISABITUANTE CANI E GATTI | NR   |





| D5               | SPRAY DISABITUANTE PER PICCIONI |             |
|------------------|---------------------------------|-------------|
| <i>Cod. Art.</i> | <i>Descrizione</i>              | <i>U.M.</i> |
| <b>SPRDIS</b>    | SPRAY DISABITUANTE PER PICCIONI | NR          |

| D4               | ZANZARIERA FIBRA VETRO             |             |
|------------------|------------------------------------|-------------|
| <i>Cod. Art.</i> | <i>Descrizione</i>                 | <i>U.M.</i> |
| <b>ZAN80G</b>    | ZANZARIERA FIBRA VETRO GRIGIA H80  | NR          |
| <b>ZAN100G</b>   | ZANZARIERA FIBRA VETRO GRIGIA H100 | NR          |
| <b>ZAN120G</b>   | ZANZARIERA FIBRA VETRO GRIGIA H120 | NR          |
| <b>ZAN150G</b>   | ZANZARIERA FIBRA VETRO GRIGIA H140 | NR          |

| D4                           | ZANZARIERA CON VELCRO       |             |
|------------------------------|-----------------------------|-------------|
| <b>COLORI: BIANCO - NERO</b> |                             |             |
| <i>Cod. Art.</i>             | <i>Descrizione</i>          | <i>U.M.</i> |
| <b>ZAN130150V</b>            | ZANZARIERA C/VELCRO 130x150 | NR          |
| <b>ZAN150180V</b>            | ZANZARIERA C/VELCRO 150x180 | NR          |
| <b>ZAN140250V</b>            | ZANZARIERA C/VELCRO 140x250 | NR          |

| D4                | ZANZARIERA TENDA                   |             |
|-------------------|------------------------------------|-------------|
| <i>Cod. Art.</i>  | <i>Descrizione</i>                 | <i>U.M.</i> |
| <b>ZAN150250T</b> | ZANZARIERA TENDA 150x250 ASSORTITA | NR          |

| D4               | ZANZARIERA ESTENSIBILE           |             |
|------------------|----------------------------------|-------------|
| <i>Cod. Art.</i> | <i>Descrizione</i>               | <i>U.M.</i> |
| <b>ZAN5040E</b>  | ZANZARIERA ESTENSIBILE 50x40 ARG | NR          |
| <b>ZAN7050E</b>  | ZANZARIERA ESTENSIBILE 70x50 ARG | NR          |
| <b>ZAN9070E</b>  | ZANZARIERA ESTENSIBILE 90x70 ARG | NR          |

| D4 ZANZARIERA FLY STOP |                                     |      |
|------------------------|-------------------------------------|------|
| Cod. Art.              | Descrizione                         | U.M. |
| ZANF100220             | ZANZARIERA FLY STOP 100x220 BIA/NER | NR   |
| ZANF120230             | ZANZARIERA FLY STOP 120x230 BIA/NER | NR   |

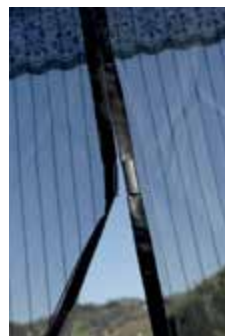

| D4 ZANZARIERA PER LETTO |                                     |      |
|-------------------------|-------------------------------------|------|
| Cod. Art.               | Descrizione                         | U.M. |
| ZAN55835                | ZANZARIERA PER LETTO 1250x250 C/SUP | NR   |



| D4 ZANZARIERA PER PASSEGGINO |                                  |      |
|------------------------------|----------------------------------|------|
| Cod. Art.                    | Descrizione                      | U.M. |
| ZAN55346                     | ZANZARIERA PER PASSEGGINO 140x90 | NR   |



| D4 ZANZARIERA SOTT. VERTICALE |   |      |
|-------------------------------|---|------|
| Cod. Art.                     | Descrizione                               | U.M. |
| ZAN80170                      | ZANZARIERA SOTT. VERTICALE 80x170 BRONZO  | NR   |
| ZAN100170                     | ZANZARIERA SOTT. VERTICALE 100x170 BRONZO | NR   |
| ZAN120170                     | ZANZARIERA SOTT. VERTICALE 120x170 BRONZO | NR   |
| ZAN140170                     | ZANZARIERA SOTT. VERTICALE 140x170 BRONZO | NR   |



| D4 ZANZARIERA SOTT. ORIZZONTALE |   |      |
|---------------------------------|---|------|
| Cod. Art.                       | Descrizione                                 | U.M. |
| ZAN160250                       | ZANZARIERA SOTT. ORIZZONTALE 160x250 BRONZO | NR   |



| D4 VELCRO PER ZANZARIERA |                               |      |
|--------------------------|-------------------------------|------|
| Cod. Art.                | Descrizione                   | U.M. |
| VELZAN                   | VELCRO PER ZANZARIERA CM. 650 | NR   |

| D4 VELCRO ADESIVO |                                      |      |
|-------------------|--------------------------------------|------|
| Cod. Art.         | Descrizione                          | U.M. |
| VELCLA            | VELCRO ADESIVO CLARISSA CM. 500 NERO | NR   |





**Rete tessuta in piattina, ad alta schermatura e indemagliabile. Per ombreggiare, schermare e proteggere dal vento, in giardino o su balconi.**

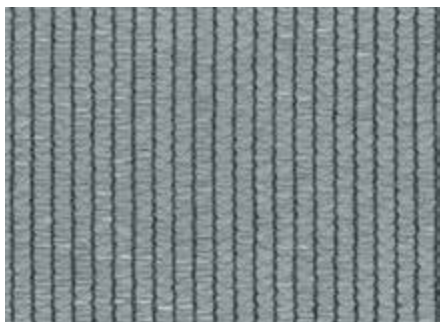

| D4              | RETE OMBRA                                     |      |
|-----------------|--|------|
| Cod. Art.       | Descrizione                                    | U.M. |
| <b>RETO1A</b>   | RETE OMBRA ARRIGONI 90% H 100 rot.100 MT       | MQ   |
| <b>RETO12A</b>  | RETE OMBRA HD ARRIGONI 90% H 125 rot.100 MT    | MQ   |
| <b>RETO15A</b>  | RETE OMBRA ARRIGONI 90% H 150 rot.100 MT       | MQ   |
| <b>RETO2A</b>   | RETE OMBRA ARRIGONI 90% H 200 rot.100 MT       | MQ   |
| <b>RETO3A</b>   | RETE OMBRA ARRIGONI 90% H 300 rot.100 MT       | MQ   |
| <b>RETO4A</b>   | RETE OMBRA ARRIGONI 90% H 400 rot.100 MT       | MQ   |
| <b>RETO901</b>  | RETE OMBRA 90% H.100 SOLEADO TENAX rot.100 MT  | MQ   |
| <b>RETO9012</b> | RETE OMBRA 90% H.120 SOLEADO TENAX rot.100 MT  | MQ   |
| <b>RETO9015</b> | RETE OMBRA 90% H 150 SOLEADO TENAX rot.100 MT  | MQ   |
| <b>RETO902</b>  | RETE OMBRA 90% H 200 SOLEADO TENAX rot.100 MT  | MQ   |
| <b>RETO903</b>  | RETE OMBRA 90% H3 MT SOLEADO TENAX rot.100 MT  | MQ   |
| <b>RETO904</b>  | RETE OMBRA 90% H4 MT. SOLEADO TENAX rot.100 MT | MQ   |

| D4             | FRANGISOLE IRON            |      |
|----------------|----------------------------|------|
| Cod. Art.      | Descrizione                | U.M. |
| <b>FRA1525</b> | FRANGISOLE IRON 1,5x25 MT. | NR   |
| <b>FRA225</b>  | FRANGISOLE IRON 2x25 MT.   | NR   |

| D4              | RETE FRANGISOLE                     |      |
|-----------------|-------------------------------------|------|
| Cod. Art.       | Descrizione                         | U.M. |
| <b>FRAS25</b>   | FRANGISOLE MT. 2x5 SELF-SERVICE     | NR   |
| <b>FRAS34</b>   | FRANGISOLE MT. 3x4 SELF-SERVICE     | NR   |
| <b>FRAV1510</b> | FRANGISOLE/VISTA 1,5x15SELF-SERVICE | NR   |
| <b>FRAV155</b>  | FRANGISOLE/VISTA 1,5x5 SELF-SERVICE | NR   |
| <b>FRAV210</b>  | FRANGISOLE/VISTA 2x10 SELF-SERVICE  | NR   |

| D4           | CLIPS PER RETE OMBRA   |      |
|--------------|------------------------|------|
| Cod. Art.    | Descrizione            | U.M. |
| <b>CLIPS</b> | CLIPSARETE CONF.24 PZ. | NR   |

| D4            | CLIPS PER RETE OMBRA ARRIGONI   |      |
|---------------|---------------------------------|------|
| Cod. Art.     | Descrizione                     | U.M. |
| <b>CLIPAR</b> | CLIPS ARRIGONI RETE OMBRA 50PZ. | NR   |



| D4 CLIPS PER RETE OMBRA GRANDE |                        |      |
|--------------------------------|------------------------|------|
| Cod. Art.                      | Descrizione            | U.M. |
| <b>CLIPSG</b>                  | CLIPSARETE GRANDE NERE | NR   |

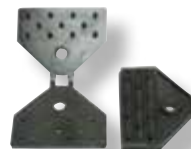

| D4 RETE ANTIGRANDINE DEFENDER |                                     |      |
|-------------------------------|-------------------------------------|------|
| Cod. Art.                     | Descrizione                         | U.M. |
| <b>RETANTF</b>                | RETE ANTIGRAND. DEFENDER H.2x100MT  | MQ   |
| <b>RETANTF3</b>               | RETE ANTIGRAND. DEFENDER H.3x100MT  | MQ   |
| <b>RETANTF4</b>               | RETE ANTIGRAND. DEFENDER H.4x100 MT | MQ   |
| <b>RETANT6</b>                | RETE ANTIGRAND. DEFENDER H.6x100MT  | MQ   |



Rete tessuta in PE, elastica e versatile, se tesa su strutture di sostegno crea uno schermo antigrandine per le coltivazioni.

| D4 RETE ANTIGRANDINE |                                    |      |
|----------------------|------------------------------------|------|
| Cod. Art.            | Descrizione                        | U.M. |
| <b>RETANT</b>        | RETE ANTIGRANDINE 2x10 COD 2210 AR | NR   |
| <b>RETANT25</b>      | RETE ANTIGRANDINE 2x5 UTILITY 1    | NR   |
| <b>RETANT45</b>      | RETE ANTIGRANDINE 4x5 TENAX        | NR   |



| D4 RETE CINTOFLEX |  |      |
|-------------------|--|------|
| Cod. Art.         | Descrizione                              | U.M. |
| <b>RETC100</b>    | RETE CINTOFLEX TIPO M H 100 ROTOLO 100MT | MT   |
| <b>RETC150</b>    | RETE CINTOFLEX TIPO M H 150 ROTOLO 100MT | MT   |
| <b>RETC200</b>    | RETE CINTOFLEX TIPO M H 200 ROTOLO 00MT  | MT   |
| <b>RETC300</b>    | RETE CINTOFLEX TIPO D H 300 ROTOLO 100MT | MT   |
| <b>RETC5</b>      | RETE CINTOFLEX 1x10MT                    | NR   |



Rete indicata per la costruzione di recinti di animali domestici e da cortile per la realizzazione di gabbie e voliere.

| D4 RETE FLORA    |                       |      |
|------------------|-----------------------|------|
| Cod. Art.        | Descrizione           | U.M. |
| <b>RETF15010</b> | RETE FLORA MT 1,50x10 | NR   |
| <b>RETF15050</b> | RETE FLORA MT 1,50x50 | NR   |
| <b>RETF20005</b> | RETE FLORA MT 2x5     | NR   |
| <b>RETF20010</b> | RETE FLORA MT 2x10    | NR   |
| <b>RETF20020</b> | RETE FLORA MT 2 X 20  | NR   |
| <b>RETF20050</b> | RETE FLORA MT 2 X 50  | NR   |





| D4             | RETE ORTOMAGLIA (ORTOFLEX) |      |
|----------------|----------------------------|------|
| Cod. Art.      | Descrizione                | U.M. |
| <b>RETO210</b> | RETE ORTOMAGLIA MT 2 x 10  | NR   |
| <b>RETO25</b>  | RETE ORTOMAGLIA MT 2 x 5   | NR   |
| <b>RETO410</b> | RETE ORTOMAGLIA MT 4 x 10  | NR   |
| <b>RETO45</b>  | RETE ORTOMAGLIA MT 4 x 5   | NR   |

| D4               | RETE ORTOCLIMA TNT            |      |
|------------------|-------------------------------|------|
| Cod. Art.        | Descrizione                   | U.M. |
| <b>RETOC160R</b> | RETE ORTOCLIMA ROTOLO 1,6x500 | NR   |
| <b>RETOC1610</b> | RETE ORTOCLIMA MT 1,5 x 10    | NR   |
| <b>RETOC2405</b> | RETE ORTOCLIMA MT 2,4 x 10    | NR   |

| D4               | SACCOCLIMA TNT           |      |
|------------------|--------------------------|------|
| Cod. Art.        | Descrizione              | U.M. |
| <b>SACOC1016</b> | SACCOCLIMA MT 1,0 x 1,6  | NR   |
| <b>SACOC1620</b> | SACCOCLIMA MT 1,6 x 2,00 | NR   |

| D4              | RETE ESAGONALE PLASTICA                            |      |
|-----------------|--|------|
| Cod. Art.       | Descrizione  | U.M. |
| <b>RETKE050</b> | RETE ESAGONALE VERDE CON CIMOSE H 50 ROTOLO 50 MT  | MT   |
| <b>RETKE060</b> | RETE ESAGONALE VERDE CON CIMOSE H 60 ROTOLO 50 MT  | MT   |
| <b>RETKE080</b> | RETE ESAGONALE VERDE CON CIMOSE H 80 ROTOLO 50 MT  | MT   |
| <b>RETKE100</b> | RETE ESAGONALE VERDE CON CIMOSE H 100 ROTOLO 50 MT | MT   |
| <b>RETKE120</b> | RETE ESAGONALE VERDE CON CIMOSE H 120 ROTOLO 50MT  | MT   |
| <b>RETKE15</b>  | RETE ESAGONALE 1x5 MT                              | NR   |

Rete a maglia esagonale, con bordo rinforzato, è resistente e indeformabile.



| D4 RETE QUADRA PLASTICA |   |      |
|-------------------------|---|------|
| Cod. Art.               | Descrizione                               | U.M. |
| <b>RETQ100</b>          | RETE QUADRA MAGLIA 5x5 H 100 VERDE 50MT   | MT   |
| <b>RETSN10</b>          | RETE QUADRA MAGLIA 10x10 H100 VERDE 50MT  | MT   |
| <b>RETSIQ</b>           | RETE QUADRA 10x10 H 100 GRIGIA 50MT       | MT   |
| <b>RETMAQ</b>           | RETE QUADRA 10x10 H 100 MARRONE ROT. MT50 | MT   |
| <b>RETBQ</b>            | RETE QUADRA 10x10 H 100 BIANCA ROT. MT50  | MT   |
| <b>RETSN20</b>          | RETE QUADRA MAGLIA 20x20 H100 VERDE 50MT  | MT   |
| <b>RETQS</b>            | RETE QUADRA 5x5-1x5                       | NR   |
| <b>RETQ10</b>           | RETE QUADRA 10x10-1x5 MT                  | NR   |



Ottima per recintare e delimitare, stabilizzata ai raggi U.V., anche per proteggere inferriate e ringhiere.

| D4 RETE COROLLA |                            |      |
|-----------------|----------------------------|------|
| Cod. Art.       | Descrizione                | U.M. |
| <b>RETCOR</b>   | RETE COROLLA VERDE 1x30 MT | MT   |

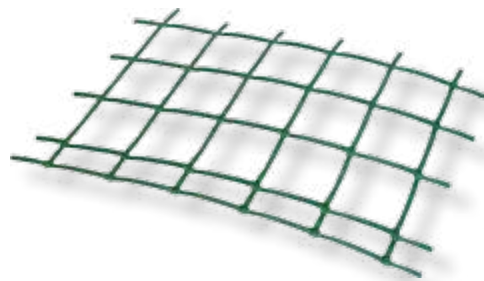

| D4 COVERTEX MARRONE/VERDE |                             |      |
|---------------------------|-----------------------------|------|
| Cod. Art.                 | Descrizione                 | U.M. |
| <b>AGR0110</b>            | COVERTEX MARRONE/VERDE 1x10 | MT   |

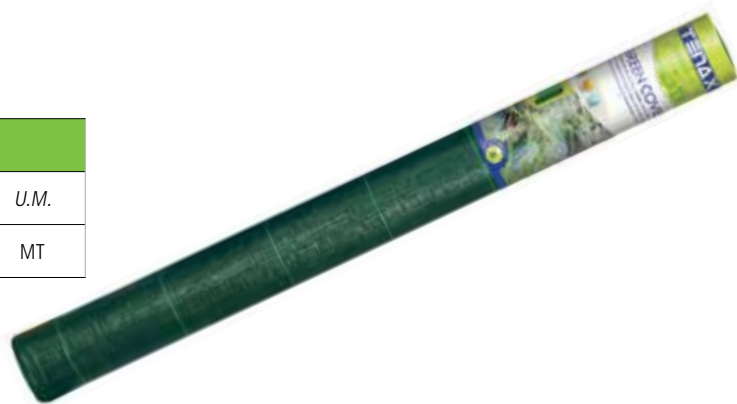

| D4 TELO COVERTEX |  |      |
|------------------|--|------|
| Cod. Art.        | Descrizione                              | U.M. |
| <b>AGR3200</b>   | COVERTEX (PACIAMATURA) NERA H 105 100 MT | MT   |
| <b>AGR3201</b>   | COVERTEX (PACIAMATURA) NERA H 165 100 MT | MT   |
| <b>AGR3202</b>   | COVERTEX (PACIAMATURA) NERA H 210 100 MT | MT   |

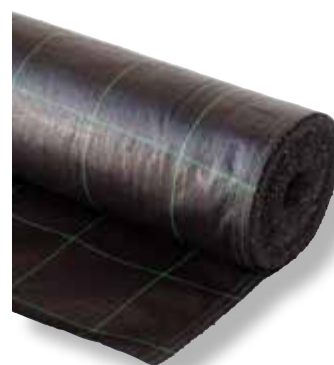

Telo tessuto in polipropilene permeabile; impedisce la crescita di infestanti. Indicato per piante tappezzanti e siepi.



| D2            | TAPPO SPUMANTE BIANCO                        |      |          |
|---------------|--|------|----------|
| Cod. Art.     | Descrizione                                  | U.M. | Conf. da |
| <b>TAPAP</b>  | TAPPO BIANCO ALETT. BOLLINI PZ.1500          | NR   | 2        |
| <b>TAPAPC</b> | TAPPO BIANCO ALETT.BOLLINI PZ.100            | NR   | 27       |
| <b>TAPSB</b>  | TAPPO SPUMANT.ALETT.BIANCO PZ.1000 STELPLAST | NR   | 1        |
| <b>TAPSB</b>  | TAPPO SPUMANT.ALETT.BIANCO PZ.100 STELPLAST  | NR   | 20       |

| D2             | TAPPO SPUMANTE MARRONE                        |      |          |
|----------------|---|------|----------|
| Cod. Art.      | Descrizione                                   | U.M. | Conf. da |
| <b>TAPML</b>   | TAPPO MARRONE LISCI BOLLINI PZ.1500           | NR   | 2        |
| <b>TAPMLC</b>  | TAPPO MARRONE LISCI BOLLINI 100 PZ.           | NR   | 27       |
| <b>TAPSMC</b>  | TAPPO SPUMANT.LISCI MARRON PZ.100 STELPLAST   | NR   | 1        |
| <b>TAPSMLS</b> | TAPPO SPUMANT.LISCIO MARRON PZ.1000 STELPLAST | NR   | 20       |

| D2             | GABBIEFFE FERMATAPPO           |      |          |
|----------------|--------------------------------|------|----------|
| Cod. Art.      | Descrizione                    | U.M. | Conf. da |
| <b>GABFER1</b> | GABBIEFFE FERMAT.4 FILI PZ.100 | NR   | 50       |

| D2           | TAPPO SPUMANTE RASO MARTELLO        |      |          |
|--------------|-------------------------------------|------|----------|
| Cod. Art.    | Descrizione                         | U.M. | Conf. da |
| <b>TAPRM</b> | TAPPO SPUMANTE RASO MARTELLO PZ.100 | NR   | 10       |

| D2           | TAPPO FASCETTA SIGILLO        |      |           |
|--------------|-------------------------------|------|-----------|
| Cod. Art.    | Descrizione                   | U.M. | Conf. da. |
| <b>TAPFS</b> | TAPPO FASCETTA SIGILLO PZ.100 | NR   | 10        |

| D2             | TAPPO SINTETICO               |      |           |
|----------------|-------------------------------|------|-----------|
| Cod. Art.      | Descrizione                   | U.M. | Conf. da. |
| <b>TAPSMRC</b> | TAPPI SINTETICI 22X38 100 PZ. | NR   | 10        |

| D2               | TAPPO CORONA                             |      |          |
|------------------|--|------|----------|
| Cod. Art.        | Descrizione                              | U.M. | Conf. da |
| <b>TAPCG200</b>  | TAPPI CORONA GIGANTI ORO PZ.200 Ø 29     | NR   | 30       |
| <b>TAPCG200C</b> | TAPPI CORONA GIGANTI COLOR. PZ.200 Ø 29  | NR   | 30       |
| <b>TAPCN200</b>  | TAPPI CORONA NORMALI CONFEZ. PZ.200 Ø 26 | NR   | 40       |

| D2                |                                       | TAPPO CON SOTTOTAPPO |           |  |
|-------------------|---------------------------------------|----------------------|-----------|--|
| Cod. Art.         | Descrizione                           | U.M.                 | Conf. da. |  |
| <b>TAPCGS200</b>  | TAPPI C/SOTTOTAPPO CONF.200 STELPLAST | NR                   | 25        |  |
| <b>TAPCGS200C</b> | TAPPI C/SOTTOTAP CONF.200 RIGAMONTI   | NR                   | 20        |  |



| D2              |  | TAPPO CORONA BIDULE ALTO |           |  |
|-----------------|--|--------------------------|-----------|--|
| Cod. Art.       | Descrizione                                    | U.M.                     | Conf. da. |  |
| <b>TAPCB200</b> | TAPPI CORONA BIDULE ALTO CONF.200              | NR                       | 15        |  |
| <b>TAPCB100</b> | TAPPI CORONA BIDULLES LUNGO CONF.200 RIGAMONTI | NR                       | 12        |  |



| D2            |                                | SOTTOTAPPO BIDULE |           |  |
|---------------|--------------------------------|-------------------|-----------|--|
| Cod. Art.     | Descrizione                    | U.M.              | Conf. da. |  |
| <b>SOTBID</b> | SOTTOTAPPI BIDULE CONF.200 PZ. | NR                | 25        |  |



| D2            |                              | GUARNIZIONI PARA RIEMPITRICI |  |  |
|---------------|------------------------------|------------------------------|--|--|
| Cod. Art.     | Descrizione                  | U.M.                         |  |  |
| <b>GUAPAR</b> | GUARNIZIONI PARA RIEMPITRICI | NR                           |  |  |



| D2            |              | RANELLE PARA |  |  |
|---------------|--------------|--------------|--|--|
| Cod. Art.     | Descrizione  | U.M.         |  |  |
| <b>RANPAR</b> | RANELLE PARA | KG           |  |  |



| D2             |                                       | TAPPATRICE A COLONNA |  |  |
|----------------|---------------------------------------|----------------------|--|--|
| Cod. Art.      | Descrizione                           | U.M.                 |  |  |
| <b>TAP285E</b> | TAPPATRICE A COLONNA AUTOMATICA 17091 | NR                   |  |  |



| D2           |                                    | TAPPATRICE 2 LEVE |  |  |
|--------------|------------------------------------|-------------------|--|--|
| Cod. Art.    | Descrizione                        | U.M.              |  |  |
| <b>TAP2L</b> | TAPPATRICE 2 LEVE PER CORONA 17501 | NR                |  |  |





| D2             | LEVATAPPI PER TAPPI PLASTICA        |      |
|----------------|-------------------------------------|------|
| Cod. Art.      | Descrizione                         | U.M. |
| <b>LEV104E</b> | LEVATAPPI PER TAPPI PLASTICA SPEEDY | NR   |

| D2            | SCOLABOTTIGLIA PLASTICA          |      |
|---------------|----------------------------------|------|
| Cod. Art.     | Descrizione                      | U.M. |
| <b>SCOL80</b> | SCOLABOTTIGLIA BASE PVC 81 POSTI | NR   |

| D2             | CAPPUCCI ANTIPOLVERE                |      |
|----------------|-------------------------------------|------|
| Cod. Art.      | Descrizione                         | U.M. |
| <b>CAPANTC</b> | CAPPUCCI ANTIPOLVERE CONFEZ.100 PZ. | NR   |

| D2               | TRAVASATORE AUTOMATICO            |      |
|------------------|-----------------------------------|------|
| Cod. Art.        | Descrizione                       | U.M. |
| <b>TRA130E03</b> | TRAVASATORE ART.16094 RUB. AUTOM. | NR   |

| D2             | TRAVASATORE NORMALE            |      |
|----------------|--------------------------------|------|
| Cod. Art.      | Descrizione                    | U.M. |
| <b>TRA22E6</b> | TRAVASATORE NORMALE ART. 16134 | NR   |

| D2             | TRAVASATORE C/POLMONE            |      |
|----------------|----------------------------------|------|
| Cod. Art.      | Descrizione                      | U.M. |
| <b>TRA23E6</b> | TRAVASATORE C/POLMONE ART. 16314 | NR   |

| D2 TRAVASATORE PER RIEMPITRICI |                             |      |
|--------------------------------|-----------------------------|------|
| Cod. Art.                      | Descrizione                 | U.M. |
| <b>TRA20E</b>                  | TRAVASATORE PER RIEMPITRICI | NR   |



| D2 TRAVASATORE BENZINA |                                |      |
|------------------------|--------------------------------|------|
| Cod. Art.              | Descrizione                    | U.M. |
| <b>TRA15N</b>          | TRAVASAT. BENZINA C. SOFFIETTO | NR   |

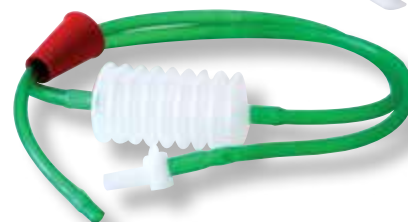

| D2 ALZAVINO TRASPARENTE |                            |      |
|-------------------------|----------------------------|------|
| Cod. Art.               | Descrizione                | U.M. |
| <b>ALZ59E</b>           | ALZAVINO TRASPARENTE 14063 | NR   |



| D2 AVVINATORE |                      |      |
|---------------|----------------------|------|
| Cod. Art.     | Descrizione          | U.M. |
| <b>AVVLAR</b> | AVVINATORE ART.15351 | NR   |



| D2 CALOTTA DAMIGIANA |                                     |      |
|----------------------|-------------------------------------|------|
| Cod. Art.            | Descrizione                         | U.M. |
| <b>CALDL</b>         | CALOTTE DAMIGIANE LEGG. L.54 PZ.100 | NR   |
| <b>CALDL35</b>       | CALOTTE DAMIGIANE LEGG. L.35 PZ.100 | NR   |



| D2 CAPPELLOTTO DAMIGIANA |                               |      |
|--------------------------|-------------------------------|------|
| Cod. Art.                | Descrizione                   | U.M. |
| <b>CAP47</b>             | CAPPELLOTTO DAMIGIANA 100x120 | NR   |



| D2 TAPPO DAMIGIANA BOCCA LARGA |                                  |      |
|--------------------------------|----------------------------------|------|
| Cod. Art.                      | Descrizione                      | U.M. |
| <b>TAPDBL</b>                  | TAPPO DAMIGIANA BOCCA LARGA AURO | NR   |



| D2 TIRAOLIO PER DAMIGIANA |                        |      |
|---------------------------|------------------------|------|
| Cod. Art.                 | Descrizione            | U.M. |
| <b>TIR8250</b>            | TIRAOLIO PER DAMIGIANA | NR   |





| D2            | SIRINGA LEVAOLIO |      |
|---------------|------------------|------|
| Cod. Art.     | Descrizione      | U.M. |
| <b>SIR841</b> | SIRINGA LEVAOLIO | NR   |



| D2              | POMPA PER DAMIGIANA                  |      |
|-----------------|--------------------------------------|------|
| Cod. Art.       | Descrizione                          | U.M. |
| <b>POM16010</b> | POMPA PER DAMIGIANA CM.75 ALIMENTARE | NR   |



| D2               | POMPA PER KEROSENE        |      |
|------------------|---------------------------|------|
| Cod. Art.        | Descrizione               | U.M. |
| <b>POM73175</b>  | POMPA PER KEROSENE CM.75  | NR   |
| <b>POM731100</b> | POMPA PER KEROSENE CM.100 | NR   |
| <b>POM731130</b> | POMPA PER KEROSENE CM.130 | NR   |



| D2            | LAVADAMIGIANE                      |      |
|---------------|------------------------------------|------|
| Cod. Art.     | Descrizione                        | U.M. |
| <b>LAVDAM</b> | LAVADAMIGIANE ART.329 E2 C.SPRUZZ. | NR   |



| D2             | LAVABOTTIGLIE MANUALE ROTANTE      |      |
|----------------|------------------------------------|------|
| Cod. Art.      | Descrizione                        | U.M. |
| <b>LAVROT</b>  | LAVABOTTIGLIA MET/ROTANTE C/FIOCCO | NR   |
| <b>RICLROT</b> | RICAMBIO FIOCCO LAVABOTT. ROTANTE  | NR   |



| D2             | CESTONI DAMIGIANA LEGGERI           |      |
|----------------|-------------------------------------|------|
| Cod. Art.      | Descrizione                         | U.M. |
| <b>CESD10L</b> | CESTONI DAMIG. LEGGERI C/COP LT. 10 | NR   |
| <b>CESD15L</b> | CESTONI DAMIG. LEGGERI C/COP LT. 15 | NR   |
| <b>CESD20L</b> | CESTONI DAMIG. LEGGERI C/COP LT.20  | NR   |
| <b>CESD25L</b> | CESTONI DAMIG. LEGGERI C/COP LT.25  | NR   |
| <b>CESD34L</b> | CESTONI DAMIG. LEGGERI C/COP LT.34  | NR   |
| <b>CESD54L</b> | CESTONI DAMIG. LEGGERI C/COP LT.54  | NR   |

| D2              | CESTONI DAMIGIANA INTRECCIATI       |      |
|-----------------|-------------------------------------|------|
| Cod. Art.       | Descrizione                         | U.M. |
| <b>CESD34PC</b> | CESTONI DAMIG. INTR.PES.S/COP.LT.34 | NR   |
| <b>CESD54P</b>  | CESTONI DAMIG. INTRECC.S/COP LT.54  | NR   |



| D2             | COPERCHIO INTRECCIATO PER CESTO  |      |
|----------------|----------------------------------|------|
| Cod. Art.      | Descrizione                      | U.M. |
| <b>COPC34I</b> | COPERCHIO INTRECC.PER CESTO L.34 | NR   |
| <b>COPC54I</b> | COPERCHIO INTRECC.PER CESTO L.54 | NR   |



| D2             | COPERCHIO LEGGERO PER CESTO         |      |
|----------------|-------------------------------------|------|
| Cod. Art.      | Descrizione                         | U.M. |
| <b>COPC34P</b> | COPERCHIO LEGG.PER CESTO INTRECC.34 | NR   |
| <b>COPC54P</b> | COPERCHIO LEGG.PER CESTO INTRECC.54 | NR   |



| D2             | IMBUTO PLASTICA PER DAMIGIANA |      |
|----------------|-------------------------------|------|
| Cod. Art.      | Descrizione                   | U.M. |
| <b>IMBPL38</b> | IMBUTO PLASTICA D.38 BIANCO   | NR   |
| <b>IMBPL45</b> | IMBUTO PLASTICA D.45 BIANCO   | NR   |
| <b>IMBPL47</b> | IMBUTO PLASTICA D.47 ROSSO    | NR   |



| D2            | IMBUTO AUTOREGOLATORE C/FILTRO |      |
|---------------|--------------------------------|------|
| Cod. Art.     | Descrizione                    | U.M. |
| <b>IMBAUT</b> | IMBUTO AUTOREGOLATORE C/FILTRO | NR   |





| D2             | COLAMOSTO MANICO FERRO       |      |
|----------------|------------------------------|------|
| Cod. Art.      | Descrizione                  | U.M. |
| <b>COLMAFE</b> | COLAMOSTO MANICO FERRO ROSSO | NR   |

| D2            | RUBINETTO 3/4" MASCHIO              |      |
|---------------|-------------------------------------|------|
| Cod. Art.     | Descrizione                         | U.M. |
| <b>RUB28E</b> | RUBINETTO A LEVA PICCOLO ART.12183  | NR   |
| <b>RUB29E</b> | RUBINETTO A LEVA ROSSA GRANDE 12203 | NR   |

| D2              | RUBINETTO A LEVA                |      |
|-----------------|---------------------------------|------|
| Cod. Art.       | Descrizione                     | U.M. |
| <b>RUB12360</b> | RUBINETTO A LEVA 21E 3/4"       | NR   |
| <b>RUBPL1</b>   | RUBINETTO A LEVA 1"             | NR   |
| <b>RUBTIN</b>   | RUBINETTO A LEVA PER TINI 1 1/4 | NR   |

| D2            | RUBINETTO AUTOMATICO             |      |
|---------------|----------------------------------|------|
| Cod. Art.     | Descrizione                      | U.M. |
| <b>RUBDOS</b> | RUBINETTO.12293/12290 AUTOMATICO | NR   |

| D2           | RUBINETTO PULSANTE |      |
|--------------|--------------------|------|
| Cod. Art.    | Descrizione        | U.M. |
| <b>RUBE6</b> | RUBINETTO PULSANTE | NR   |

| D2            | RUBINETTO A FARFALLA              |      |
|---------------|-----------------------------------|------|
| Cod. Art.     | Descrizione                       | U.M. |
| <b>RUBE08</b> | RUBINETTO A FARFALLA "MICRO" D. 7 | NR   |
| <b>RUBE04</b> | RUBINETTO FARFALLA LITTLE D.12    | NR   |
| <b>RUBE4</b>  | RUBINETTO FARFALLA NORM.D.16      | NR   |
| <b>RUBE8</b>  | RUBINETTO FARFALLA MINUS D.16     | NR   |



| D9               | CUCCIA CASA                        |             |                |
|------------------|------------------------------------|-------------|----------------|
| <i>Cod. Art.</i> | <i>Descrizione</i>                 | <i>U.M.</i> | <i>Misure</i>  |
| <b>CUC1254</b>   | CUCCIA KASA MEDIA COCCIO 2386      | NR          | 81x65 H.62     |
| <b>CUC1697</b>   | CUCCIA KASA INTERMEDIA COCCIO 2387 | NR          | 90x76 H.72     |
| <b>CUC1255</b>   | CUCCIA KASA GRANDE COCCIO 2388     | NR          | 101x89<br>H.85 |



| D9               | CUCCIA HAPPY DOG              |             |                 |
|------------------|-------------------------------|-------------|-----------------|
| <i>Cod. Art.</i> | <i>Descrizione</i>            | <i>U.M.</i> | <i>Misure</i>   |
| <b>CUC2259</b>   | CUCCIA HAPPY DOG INTERMEDIA   | NR          | 87x80 H72       |
| <b>CUC2260</b>   | CUCCIA HAPPY DOG GRANDE       | NR          | 109x98 H85      |
| <b>CUC2261</b>   | CUCCIA HAPPY DOG EXTRA GRANDE | NR          | 126x117<br>H101 |



| D9               | CUCCIA AKUS             |             |                |
|------------------|-------------------------|-------------|----------------|
| <i>Cod. Art.</i> | <i>Descrizione</i>      | <i>U.M.</i> | <i>Misure</i>  |
| <b>CUC2220</b>   | CUCCIA AKUS PICCOLA E3P | NR          | 58x75 H.52     |
| <b>CUC2221</b>   | CUCCIA AKUS MEDIA E3P   | NR          | 67x86 H.60     |
| <b>CUC2267</b>   | CUCCIA AKUS GRANDE E3P  | NR          | 78x100<br>H.70 |



| D9               | CUCCIA PER AUTO ROCKY |             |               |
|------------------|-----------------------|-------------|---------------|
| <i>Cod. Art.</i> | <i>Descrizione</i>    | <i>U.M.</i> | <i>Misure</i> |
| <b>CUC1700</b>   | CUCCIA PER AUTO ROCKY | NR          | 87x52 H55     |





| D9            | TRASPORTINO ANIMALI          |      |            |
|---------------|------------------------------|------|------------|
| Cod. Art.     | Descrizione                  | U.M. | Misure     |
| <b>SCH550</b> | TRASPORTINO ANIMALI GULLIVER | NR   | 48x32 H.31 |



| D2              | GUINZAGLIO CORDA MIO          |      |
|-----------------|-------------------------------|------|
| Cod. Art.       | Descrizione                   | U.M. |
| <b>GUIMIO12</b> | GUINZAGLIO CORDA MIO12 CM.120 | NR   |
| <b>GUIMIO8</b>  | GUINZAGLIO CORDA MIO8 CM.120  | NR   |



| D9            | LETTIERA TOILETTE                  |      |            |
|---------------|------------------------------------|------|------------|
| Cod. Art.     | Descrizione                        | U.M. | Misure     |
| <b>LET515</b> | LETTIERA TOILETTE CAT LITTER TRAY2 | NR   | 48x38 H.19 |



| D9             | MANGIATOIA BREAK          |      |            |
|----------------|---------------------------|------|------------|
| Cod. Art.      | Descrizione               | U.M. | Misure     |
| <b>MANBRE1</b> | MANGIATOIA BREAK 1 LT.0,4 | NR   | 17x17 H.6  |
| <b>MANBRE2</b> | MANGIATOIA BREAK 2 LT.0,6 | NR   | 19x19 H.7  |
| <b>MANBRE3</b> | MANGIATOIA BREAK 3 LT.1   | NR   | 22x22 H.8  |
| <b>MANBRE4</b> | MANGIATOIA BREAK 4 LT.2   | NR   | 28x28 H.10 |
| <b>MANBRE5</b> | MANGIATOIA BREAK 5 LT.3   | NR   | 33x33 H.13 |



| D9            | SET DINNER MANGIATOIA ASSORTITO |      |            |
|---------------|---------------------------------|------|------------|
| Cod. Art.     | Descrizione                     | U.M. | Misure     |
| <b>SETDIN</b> | SET DINNER MANGIATOIA ASSORTITO | NR   | 46x35 H.11 |



