

LePalme

RESIDENCE BEACH CLUB

www.lepalmeresidence.eu
palmeresidence@gmail.com
0974/931070 – 388/9017435

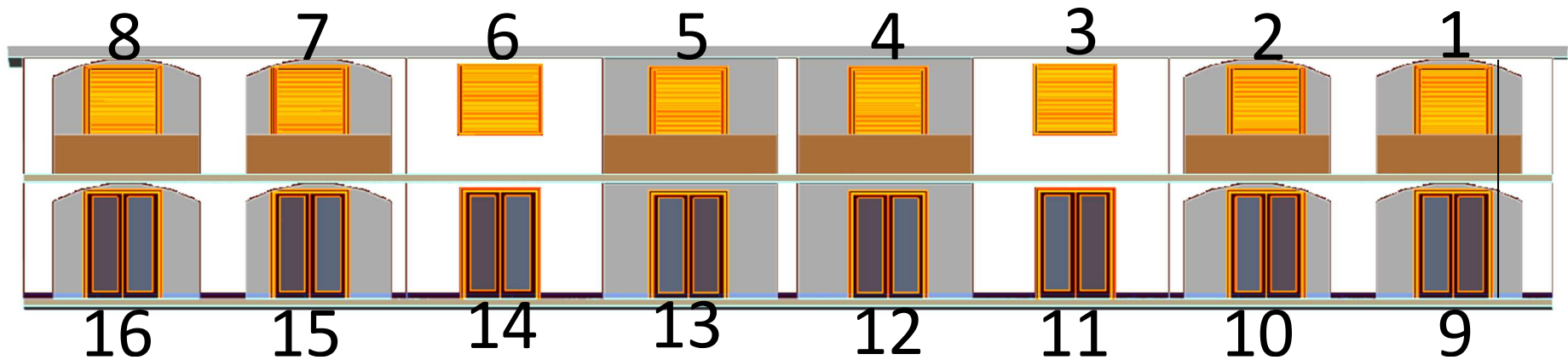

RESIDENCE LE PALME - 2026

A metà strada tra il centro abitato di Palinuro e la stazione ferroviaria di Pisciotta, il Residence Le Palme con i suoi 16 appartamenti, disposti su due piani, si affaccia direttamente sulla spiaggia. Tutti gli alloggi bilocali sono dotati di angolo cottura attrezzato, di servizio igienico interno con doccia, aria condizionata, riscaldamento, televisione, lavatrice, frigorifero, forno, cassetta di sicurezza, Wi-Fi Free, TV con Sky - Dazn (dal 01/06 al 30/09). La struttura offre inoltre spiaggia attrezzata con un ombrellone, una sdraio e un lettino per ogni appartamento, chiosco bar e parcheggio privato non custodito (un posto auto per ogni appartamento). Dal 3 giugno al 30 settembre, le prenotazioni dei weekend, o di parte della settimana, possono effettuarsi soltanto dal lunedì precedente alla data di soggiorno.

QUOTE SETTIMANALI ARRIVO DI DOMENICA	A	B	C	D	E	F	G	H
	Da 1° gennaio al 14/6 e dal 13/9 al 31 dicembre	14/6-21/6 e dall'6/9 al 13/9	21/6-06/7 e dal 30/8 al 6/9	05/07 - 26/07	26/07 - 09/08	09/08 - 23/08	23/08 – 30/08	30/08 - 06/09
APPARTAMENTI BILOCALI FINO A 4 PERSONE TARIFFA BASE	€ 540,00	€ 650,00	€ 870,00	€1.090,00	€ 1.310,00	€ 1.620,00	€ 1.310,00	€ 870,00

I bambini di qualsiasi età sono considerati una presenza e vanno dichiarati all'atto della prenotazione, fino a tre anni non pagano il posto letto.

Supplementi settimanali obbligatori	A	B	C	D	E	F	G	H
*Persona aggiunta	€ 50,00	€ 50,00	€ 70,00	€ 70,00	€ 70,00	€ 100,00	€ 70,00	€ 70,00
Appartamento con balcone	€ 60,00	€ 60,00	€ 70,00	€ 70,00	€ 80,00	€ 100,00	€ 80,00	€ 70,00
Appartamento con terrazzo	€ 80,00	€ 80,00	€ 100,00	€ 100,00	€ 120,00	€ 140,00	€ 120,00	€ 100,00
Cane	€ 50,00	€ 50,00	€ 70,00	€ 70,00	€ 70,00	€ 100,00	€ 70,00	€ 70,00
Spiaggia	€ 90,00	€ 90,00	€ 120,00	€ 120,00	€ 180,00	€ 180,00	€ 140,00	€ 120,00

Ospite giornaliero € 30,00 - Pulizie € 50,00 per appartamento

Tassa di soggiorno giornaliera a persona (obbligatoria dai 16 anni di età in poi) € 0,50 giugno e settembre; € 1,00 a luglio; € 2,00 ad agosto.

Servizio spiaggia comprende un ombrellone e due lettini per appartamento a settimana. Sdraio o sedia supplementare € 30,00 a settimana.

La prima fila è riservata agli appartamenti con balcone o terrazzo.

E' possibile inoltre, prenotare la prima fila (se disponibile) con un costo maggiorato del 50% sulla tariffa spiaggia del periodo.

WEEK-END / SOGGIORNI BREVI	Fino al 14/06 e dal 6/09		14/06 - 21/06		21/06 - 05/07		05/07 - 19/07	
	2 notti	3 notti	2 notti	3 notti	2 notti	3 notti	2 notti	3 notti
*Appartamento fino a 4 persone	€ 260,00	€ 320,00	€ 300,00	€ 380,00	€ 380,00	€ 460,00	€ 420,00	€ 520,00
*letto aggiunto week-end	€ 30,00 a persona a notte				€ 50,00 a persona a notte			
Week-end con arrivo il venerdì o il sabato entro le ore 16,00 e partenza entro le 10,00 della domenica o del lunedì. Le prenotazioni a partire dal mercoledì.								

PONTI	PASQUA e 25 APRILE (2notti – 3giorni)	PASQUA e 25 APRILE (3notti – 4giorni)	1° MAGGIO (2notti – 3giorni)	1° MAGGIO (3notti – 4giorni)	2 GIUGNO (2notti – 3giorni)	2 GIUGNO (3notti – 4giorni)
*Appartamento fino a 4 persone	€ 280,00	€ 340,00	€ 300,00	€ 360,00	€ 330,00	€ 390,00
*Letto aggiuntivo €50,00 a persone per notte						