

**\$19.99**

午市輕放題套餐

**all inclusive**  
lunch ayce lite  
周一至周五下午12-5pm  
mon-fri 12pm-5pm  
節假日除外 excludes holidays

**\$24.99\***

午餐任食套餐

**all inclusive**  
lunch happy hour  
周一至周五5pm前  
mon-fri before 5pm  
周末及節假日4pm前  
sat, sun & holidays before 4pm

**\$29.99\***

宵夜任食套餐

**all inclusive**  
late night happy hour  
每晚8:30pm後  
everyday after 8:30pm

**\$37.99\***

全日精選套餐

**all day all inclusive**  
premium set  
每天全日無限暢享  
everyday all day

鍋底小料臺包享

all-inclusive soup base  
and dipping sauce



\*午餐周末和節假日+\$2; 宵夜/全日精選周五-周日和節假日+\$2  
Lunch: weekend & holidays +\$2. Late night/All-day Premium: Fri-Sun & holidays +\$2  
\*此優惠僅適用於現金付款。銀行卡付款午餐\$26.99 / 宵夜\$31.99 /  
全日精選\$39.99 Promotion for cash payments only. Debit payment lunch: \$26.99/  
late night: \$31.99/All-day Premium: \$39.99  
\*\*最終解釋權歸大丸所有。Daimaru Shabu Shabu™ reserves all rights.



體驗極致鮮嫩

# 有机海帶苗

introducing  
organic baby kelp



所有任食套餐均有供應（午市輕放題套餐除外）。  
applicable to all ayce menus (except for lunch ayce lite menu).



# 中式臘腸

馥鬱醇香

introducing  
**chinese  
sausage**



所有任食套餐均有供應（午市輕放題套餐除外）。  
applicable to all ayce menus (except for lunch ayce lite menu).



# children's special

## 兒童優惠價

limited time offer 限時優惠

	lunch & late night set 午餐 + 宵夜套餐	premium set 精選套餐	wagyu set 和牛套餐	japanese a5 wagyu set 日本和牛套餐
<b>children</b> 兒童 (5-10 yrs old)	<b>\$9.99</b>	<b>\$14.99</b>	<b>\$27.99</b>	<b>\$49.99</b>
<b>kids 幼兒</b> (0-4 yrs old)	<b>free</b>	<b>free</b>	<b>free</b>	<b>free</b>

\* Price does not include soup base. 價格不包含鍋底。

\* Each child or kid must be accompanied by at least one adult. 每位兒童或幼兒就餐需至少一位成年人陪同。

\* Please present ID when using this offer. 使用本優惠時請出示ID。

\* Daimaru™ Shabu Shabu reserved all the right for final explanation. 最終解釋權歸大丸所有。

\* This offer cannot be combined with other offers. 此優惠不得與其他優惠同時享受。

大丸新品 酸辣清香

# 貴州酸湯

introducing  
guizhou sour soup



選用新鮮番茄熬煮，融合糯米水發酵酸香，搭配紅辣椒打造酸中帶辣、清爽不膩的夏日鍋底。推薦搭配海鮮、蝦滑、豆腐等食材，享受地道貴州味！

Made with fresh tomatoes and naturally fermented glutinous rice water, this tangy broth is infused with red chili peppers for a refreshing, slightly spicy flavor & perfect for summer.

Best enjoyed with seafood, shrimp paste, tofu, and more for an authentic taste of Guizhou!

# 手作烏梅露



glass  
\$3

pitcher  
\$7

limited time offer  
限時優惠

## artisanal plum juice

純手作 • 無添加 • 清爽 • 生津

100% handcrafted • no additives  
refreshing • mouthwatering

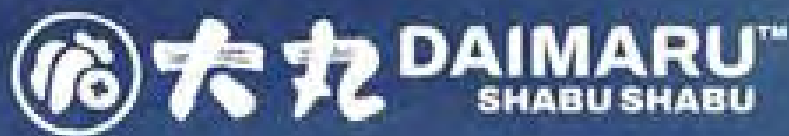

**sun-fri after 8:30pm (fri, sun & holidays +\$2)**

**周日至周五晚八點半後 (周五, 周日及節假日+\$2)**

• *ayce late night happy hour* •

# 宵夜任食套餐

all inclusive 鍋底全包

**\$31.99**



\* Daimaru™ Shabu Shabu reserved all the right for final explanation.  
最終解釋權歸大丸所有。

\* This offer cannot be combined with other offers. 此優惠不得與其他優惠同時享受。



精選

# 西冷肥牛

現已上綫宵夜菜單

**premium sirloin**

is now added to our late night menu!



all you can eat  
食べ放題・任食菜單

---

夜食セット

late night happy hour set  
大丸宵夜套餐

8:30pm - close

monday - friday  
月曜日から金曜日  
週一至週五

adult/大人/成人	\$31.99
child/子供/兒童(5-10)	\$15.99
kid/キッド/幼兒(0-4)	\$0

saturday, sunday & holidays  
土曜・日曜・祝日  
週六, 週日及節假日

adult/大人/成人	\$33.99
child/子供/兒童(5-10)	\$15.99
kid/キッド/幼兒(0-4)	\$0

**soup base included**  
スープベース付き  
包含鍋底

Payment Method: Canadian debit cards or cash only.

---

Seating limit is 1 hour 45 minutes.

Last call is 20 minutes before your seating limit ends. / You will be kindly ask to forego your table for the next guests once you reach the seating limit. When the seating limit is reached, all the leftover food (rare & cooked) will be charged at \$10 per 100g. / 15% of the TOTAL AMOUNT gratuity will be added for group of six people and more.

Please let us know if you have any food allergy or sensitivity.  
Please make sure all foods are fully cooked before dining.



# だし

## broth・湯底

四川名物

スパイシーなスープ



**new** signature szechuan spicy soup

经典牛油鍋 +\$1

regular spicy 正常辣・less spicy 少辣

貴州風酸味スープ



guizhou sour soup

貴州酸湯

トムヤムクンスープ



tom yum soup  
冬陰功湯

すき焼き風スープ



sukiyaki soup  
壽喜高湯

極み豚骨だし



**new** pork bone soup  
豬骨高湯

旨辛火鍋だし



spicy soup  
清油麻辣鍋

トマトだし



tomato soup  
番茄高湯



daimaru recommendation・大丸推薦・大丸推薦

please make sure all foods are fully cooked before dining. \*eating raw or lightly cooked foods may increase your risk of food poisoning. お食事の前に、すべての食品が完全に加熱されていることをご確認ください。\*生または十分に加熱されていない食品の摂取は、食中毒のリスクを高める場合があります。用餐前請確保所有食物已完全煮熟。\*食用生食或未充分煮熟的食物可能會增加食物中毒的風險。

期間限定 Limited Time Offer

# 日本和牛

Japanese Wagyu A5



單點 200g

**\$59**

一份  
per order

任食 AYCE

**\$140**

每位  
per person



\* Leftover meat (rare & cooked) will be charged at \$3 per 10g. 剩餘的肉類 (生食與熟食) 將按每10克\$3收費。  
\* Daimaru™ Shabu Shabu reserved all the right for final explanation. 最終解釋權歸大丸所有。

# スナック

## snacks・小食

ツカイドジャップ  
カーチップ



hokkaido potato chips  
北海道風烤薯片



crispy pork  
小酥肉

クリスピーポーク

もち揚げ



deep fried rice cake with brown sugar  
紅糖糍粑



takoyaki  
章魚小丸子

たこ焼き

名古屋風手羽焼き



nagoya style chicken wings  
名古屋風炸雞翅



# お肉

## fresh cut meat・現切肉

特撰サーロイン



selected sirloin  
精選西冷肥牛



beef brisket  
肥牛

牛バラ

ラム



lamb  
羊肉



pork belly  
全自然豬五花

豚バラ

# 海鮮

## seafood・海鮮

カムルチー



snakehead fish  
黑魚片



shrimp  
蝦

エビ

イカ



squid  
魷魚



squid ball  
花枝丸

イカ団子

カニカマ



crabmeat  
蟹柳



basa fish  
巴沙魚

バサ



daimaru recommendation・大丸推薦・大丸推薦

please make sure all foods are fully cooked before dining. \*eating raw or lightly cooked foods may increase your risk of food poisoning. お食事の前に、すべての食品が完全に加熱されていることをご確認ください。\*生または十分に加熱されていない食品の摂取は、食中毒のリスクを高める場合があります。用餐前請確保所有食物已完全煮熟。\*食用生食或未充分煮熟的食物可能會增加食物中毒的風險。

# 定番

## hotpot classic • 火鍋必備

パクチーペースト



**new** cilantro meat paste  
香菜丸子



**new** garlic pork rib  
蒜香排骨 (煮3分鐘)

ガーリック  
ポークリブ

牛団子



beef ball  
牛肉丸



**®** dumplings  
手工餃子

手作り水餃子

ラプチョン



**new** chinese sausage  
臘腸



quail egg  
鵪鶉蛋

うずら卵

牛すじ



**new** beef tendon  
鹵牛筋



**new** dry celtuce  
貢菜

山くらげ

鴨血豆腐



**new** duck blood tofu  
鴨血



spam  
午餐肉

スパム

牛センマイ



beef tripe  
牛百葉



# マメ製品

## made from soy • 豆製品

干し湯葉



**new** crispy tofu skin  
起泡豆皮



dried tofu  
千張豆腐絲

干し豆腐

湯葉巻き



crispy tofu skin roll  
響鈴捲



tofu  
豆腐

豆腐

魚豆腐



fish tofu  
魚豆腐



deep fried dough  
炸麵筋

油揚げ



daimaru recommendation • 大丸推薦 • 大丸推薦

please make sure all foods are fully cooked before dining. \*eating raw or lightly cooked foods may increase your risk of food poisoning. お食事の前に、すべての食品が完全に加熱されていることをご確認ください。\*生または十分に加熱されていない食品の摂取は、食中毒のリスクを高める場合があります。用餐前請確保所有食物已完全煮熟。\*食用生食或未充分煮熟的食物可能會增加食物中毒的風險。

# 野菜

## vegetable · 蔬菜

ベビー昆布



**new** baby kelp  
有機海帶苗

白菜



nappa cabbage  
白菜

トウガン



winter melon  
冬瓜

ヨウマイツアイ



a-choy  
a菜

大根



radish  
白蘿卜

コーン



corn  
玉米

エノキ



enoki mushroom  
金針菇

レタス



lettuce  
生菜

チンヤ



celtuce  
青筍

エリンギ



king oyster mushroom  
皇子菇

キクラゲ

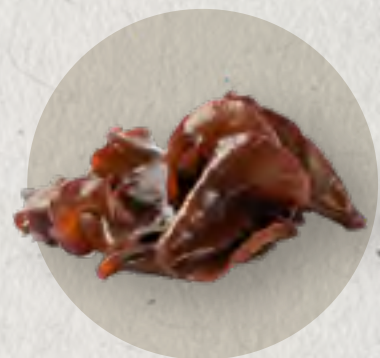

black fungus  
木耳

ほうれん草



spinach  
菠菜

ジャガイモ



potato  
土豆



daimaru recommendation · 大丸推薦 · 大丸推薦

please make sure all foods are fully cooked before dining. \*eating raw or lightly cooked foods may increase your risk of food poisoning. お食事の前に、すべての食品が完全に加熱されていることをご確認ください。\*生または十分に加熱されていない食品の摂取は、食中毒のリスクを高める場合があります。用餐前請確保所有食物已完全煮熟。\*食用生食或未充分煮熟的食物可能會增加食物中毒的風險。

# 飯

## main • 主食

生麵



new

noodle  
手擀麵

カンフン



flat glass  
noodle  
火鍋苕皮

春雨



japanese glass  
noodle  
日式粉絲

ご飯



steamed rice  
白飯

イン  
スタ  
ン  
トラ  
ー  
メン



hot pot noodle  
非油炸火鍋麵



# デザート

## dessert • 甜品

アイス

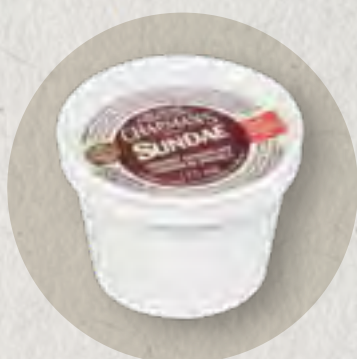

new

ice cream cup  
(limit 1 per person)  
(please ask your server  
for flavours)  
冰淇淋

ビンフエン



new



Ice jelly  
冰粉



daimaru recommendation • 大丸推薦 • 大丸推薦

please make sure all foods are fully cooked before dining. \*eating raw or lightly cooked foods may increase your risk of food poisoning. お食事の前に、すべての食品が完全に加熱されていることをご確認ください。\*生または十分に加熱されていない食品の摂取は、食中毒のリスクを高める場合があります。用餐前請確保所有食物已完全煮熟。\*食用生食或未充分煮熟的食物可能會增加食物中毒的風險。

# 果実酒

fruity sake • 果味酒  
60ml: \$6.00  
90ml: \$9.00  
bottle: \$30.00

- |    |                                                                                   |    |
|----|-----------------------------------------------------------------------------------|----|
| もも |  | なし |
|    | peach<br>桃子味                                                                      |    |
|    |  |    |
|    | pear<br>梨味                                                                        |    |
| ゆず |  | うめ |
|    | yuzu<br>柚子味                                                                       |    |
|    |  |    |
|    | plum<br>梅子味                                                                       |    |

# 焼酎

soju • 焼酒 \$20.00



soju (please ask your server for flavours)  
韓國焼酒

# ビール

beer • 啤酒  
20oz: \$8.00  
32oz: \$12.00  
pitcher: \$20.00



sapporo

# ワイン

wine • 葡萄酒  
5oz: \$7.00  
bottle: \$23.00

- |     |                                                                                     |       |
|-----|-------------------------------------------------------------------------------------|-------|
| シラー |  | シャルドネ |
|     | shiraz                                                                              |       |
|     |  |       |
|     | chardonnay                                                                          |       |

# カクテル

cocktails • 大丸特調  
add \$2 for extra 1oz alcohol  
glass: \$9.00 (contains 1oz alcohol)  
pitcher: \$16.00 (contains 2oz alcohol)

- |         |                                                                                     |          |
|---------|-------------------------------------------------------------------------------------|----------|
| ゆずサワー   |  | ライチモヒート  |
|         | yuzu sawa<br>柚子蜂蜜特調                                                                 |          |
|         |  |          |
|         | lychee mojito<br>荔枝薄荷特調                                                             |          |
| ピーチモヒート |  | ピーチサワー   |
|         | peach mojito<br>桃子薄荷特調                                                              |          |
|         |  |          |
|         | peach sawa<br>桃子特調                                                                  |          |
| うめサワー   |  | うめパイナップル |
|         | ume sawa<br>梅子特調                                                                    |          |
|         |  |          |
|         | ume pineapple<br>梅子菠蘿特調                                                             |          |

# ノンアルコールミクス

virgin mix • 大丸特飲  
glass: \$7.00  
pitcher: \$14.00



passionfruit fresh tea  
パッションティーエード  
清爽百香茶

strawberry fresh tea  
イチゴティーエード  
清爽莓莓

- |           |                                                                                     |           |
|-----------|-------------------------------------------------------------------------------------|-----------|
| ゆずハチミツソーダ |  | ライチミントソーダ |
|           | yuzu honey soda<br>柚子蜂蜜蘇打                                                           |           |
|           |  |           |
|           | lychee mint soda<br>荔枝薄荷蘇打                                                          |           |
| ピーチミントソーダ |  | ピーチソーダ    |
|           | peach mint soda<br>桃子薄荷蘇打                                                           |           |
|           |  |           |
|           | peach soda<br>桃子蘇打                                                                  |           |
| うめソーダ     |  |           |
|           | ume soda<br>梅子蘇打                                                                    |           |

# ソフトドリンク

soft drink • 飲料

- ② artisanal plum juice ..... glass: \$3.00  
ウメジュース • 手作烏梅露 ..... pitcher: \$7.00
- oolong tea ..... glass: \$4.00  
ウーロン茶 • 烏龍茶 ..... pitcher: \$9.00
- pineapple juice ..... glass: \$4.00  
パイナップルジュース • 菠蘿汁 ..... pitcher: \$9.00
- herbal tea ..... \$3.00  
ハーバルティー • 王老吉
- green tea (hot) ..... \$1.00  
緑茶 • 綠茶
- coke ..... \$3.00  
コココーラ • 可口可樂
- coke zero ..... \$3.00  
ダイエットコーラ • 零度可樂
- ice tea ..... \$3.00  
アイスティー • 冰紅茶
- gingerale ..... \$3.00  
ジンジャーエール • 薑汁汽水