

CONVENZIONI
e SERVIZI

2026

www.fabivicenza.it

**FEDERAZIONE
AUTONOMA
BANCARI
ITALIANI**

*Il sindacato
dei bancari
dal 1948*



Elenco servizi 2026

Assistenza fiscale	5
Servizi patronato e colf e badanti	6
Pratiche di successione	7
Polizza tutela legale	8
Polizze	9
Assistenza legale	11
Per gli esodati e pensionati	12
Tutela della maternità	13
Adozioni ed affidi	14

Elenco convenzioni 2026

Studio27.Pro	16
--------------------	----

VIAGGI

Pachamama viaggi	17
Erica Relax Hotel	20
Brunet Valle di Primiero	21
Adler Hotel	22

SALUTE

Sefamo - Cdv - Cemes	23
Centro medico San Gaetano	24
Centro di Medicina	26
Fisiodom - visite medico sportive	27
Re Solution Hab Centro Medico	28
+HUB	29
La fabbrica ottica	30
Ottica Demenego	31
Gian Ottica	32
Dental D	33
Iris Centro Medico	34
Centro Ottico Ciatto	35
Biologa nutrizionista Canton	36
Kinesifit	37
Salus	38
Optigen	39
Cerba Health care	40
Dott. Cavazza Angelo	41



TEMPO LIBERO

Animo S.r.l.	42
-------------------	----

CASA

Alperia	43
Goldflex	44
Sirio Letti e Materassi	45

AUTO

Alberto Giacobbe Auto	46
Ceccato Automobili	47

ABBIGLIAMENTO

Novella	48
Nico Abbigliamento e calzature	49
Mercanti veneti	50
Porto di Mare	50

ATTIVITÀ SPORTIVE E RICREATIVE

Gymnasium	51
La via del t'ai chi	52

MANGIA E BEVI

Conad supermercati	53
Poli grappe	54
La Caneva da Mario	55

VARIE

Munari giocattoli - casalinghi	56
--------------------------------------	----



Chi siamo

CONTATTA IL TUO RAPPRESENTANTE SINDACALE

GRUPPO INTESA SANPAOLO

• Marco Carlassare	cell. 333 8528208	marco.carlassare@fabivigenza.it
• Samuele Grolla	cell. 349 3410002	samuele.grolla@fabivigenza.it
• Lucia Scaggiari	cell. 349 5797930	lucia.scaggiari@fabivigenza.it
• Benedetta Bertuzzo	cell. 347 2712944	benedetta.bertuzzo@gmail.com
• Antonio Zancan	cell. 347 0152960	antonio.zancan@fabivigenza.it
• Paola Bertoldo	cell. 334 6081539	paola.bertoldo@intesasanpaolo.com

BANCHE DI CREDITO COOPERATIVE

• Delfo Azzolin	cell. 349 3879643	delfo.azzolin@fabivigenza.it
• Lorenzo Girolimetto	cell. 366 4570234	lorenzo.girolimetto@fabivigenza.it
• Bruno Ferrari	cell. 351 5581599	bruno.ferrari@fabivigenza.it

GRUPPO UNICREDIT BANCA

• Amodio Rosa	cell. 353 4696352	rosa.amodio@fabivigenza.it
• Stefano Huller	cell. 340 3475936	stefano.huller@fabivigenza.it
• Francesco Bellò	cell. 347 9562530	unicredit@fabivigenza.it
• Corrado Bordignon	cell. 331 2040454	corrado.bordignon@gmail.com

BANCA POPOLARE ALTO ADIGE

• Ruggero Mocellin	cell. 333 3585683	ruggero.mocellin@fabivigenza.it
--------------------	-------------------	---------------------------------

ALTRE BANCHE

• Diego Casarin	cell. 347 3147646	diego.casarinfabi@fabivigenza.it
-----------------	-------------------	----------------------------------



Assistenza fiscale

DICHIARAZIONE DEI REDDITI

GRATIS

PER GLI ISCRITTI FABI.

*Condizioni particolari per
FAMILIARI CONVIVENTI.*

- ✓ Siamo a tua disposizione
Per la compilazione dei modelli
730, UNICO e IMU
- ✓ Assistenza qualificata per ogni
problema di carattere fiscale
- ✓ Gestione mod. RED-ISEE,
ICRIC e ICLAV
- ✓ Visure catastali
- ✓ Pratiche cessione del credito
- ✓ Registrazioni locazioni

*Per maggiori informazioni chiama
il Tuo Sindacalista di riferimento*



Servizi patronato

in collaborazione con EPACA

PREVIDENZA

Analisi e sistemazione posizioni contributive.

Domande di pensione anticipata e vecchiaia lavoratori autonomi, dipendenti pubblici e privati, casse professionali.

Domande di pensione di reversibilità e indirette lavoratori autonomi, dipendenti pubblici e privati, casse professionali.

Domande di pensione di inabilità o Assegno Ordinario Invalidità lavoratori autonomi, dipendenti pubblici e privati, casse professionali.

ASSISTENZA

Maternità, bonus, Assegno universale. Domande di disoccupazione (Naspi)

INVALIDITA'

Richieste di Invalidità civile, indennità frequenza e accompagnamento. Legge 104, collocamento mirato legge 68. Permessi legge 104 e congedo straordinario.

TUTELA DANNI DA LAVORO

Assistenza e tutela infortuni. Presentazione domande e tutela Malattie professionali per dipendenti e lavoratori autonomi

**Per i nostri assistiti è fornita
consulenza medico legale e legale**

patronato@fabivicenza.it



Pratiche di successione

Con il termine "successione ereditaria" si intende l'iter legale che permette agli eredi di subentrare in tutti i rapporti giuridici esistenti.

La **FABI VICENZA** offre il Servizio Successioni ad iscritti e familiari seguendoti nella preparazione della documentazione necessaria, la presentazione e la conclusione della pratica, sollevandoti da tutte le incombenze burocratiche.

- consegna lista dei documenti da presentare
- controlli catastali
- compilazione della dichiarazione telematica con verifica dei vari step
- a conclusione della procedura stampa del fascicolo e visure aggiornate
- cancellazione usufrutto e/o diritto di abitazione

Contattaci al numero 0444 566121 (Centro Servizi)
oppure successioni@fabivicenza.it

Servizio colf e badanti

Nasce per fornire agli iscritti tutta l'assistenza necessaria per la gestione rapporto di lavoro di colf e badanti a prezzi vantaggiosi.

IN CONVENZIONE CON

EPACA

0444.189600 - andrea.garbin@coldiretti.it

GALLAS GROUP

0444.043974 - vicenza@gallasgroup.it



Polizza tutela legale

Nell'attività quotidiana di chi ha responsabilità in banca, sempre più spesso è necessario affrontare la via giudiziale per ottenere la difesa dei propri diritti individuali e la tutela da provvedimenti aziendali inclusa la risoluzione del rapporto di lavoro.

Fermo restando l'elevata assistenza sindacale garantita da sempre agli iscritti FABI, alla luce dell'attuale situazione in continua evoluzione nel settore bancario, si ritiene opportuno proporre alle figure di maggiore responsabilità di valutare una idonea tutela legale.

NELL'ATTUALE MOMENTO CHE IL SISTEMA DEL CREDITO STA VIVENDO, ADOTTARE TALE COPERTURA È UNA NECESSITÀ, SE SI VUOLE PROTEGGERE ADEGUATAMENTE SE' STESSI DA OGNI RISCHIO CONNESSO AL RAPPORTO DI LAVORO.

Agli iscritti FABI è ora possibile mettere al riparo dai rischi le cose più care grazie al nuovo accordo siglato con AON / DAS, la Compagnia leader nelle assicurazioni di tutela legale, punto di riferimento sul mercato nazionale ed internazionale.



ci prendiamo a
cuore
la tua tutela,
nella vita lavorativa
e privata

Polizze

La **fabi** propone a tutti gli iscritti una copertura assicurativa a condizioni molto vantaggiose al fine di fornire adeguate garanzie per i rischi connessi all'attività professionale.



RISCHI ASSICURATIVI

- Responsabilità civile cassieri
- Responsabilità civile professionale bancari
- Polizza integrata (RCC+RCP)
- Polizza tutela legale
- Infortuni professionali ed extra (pensionati/esodati)
- Polizza responsabilità civile (capofamiglia)

GRATUITA PER GLI ISCRITTI

Polizza gratuita per gli iscritti
FABI PENSIONATI e/o ESODATI ed iscritti ASSONOVA

**INFORTUNI PROFESSIONALI ED
EXTRAPROFESSIONALI**

La copertura "LONG TERM CARE" ABI e BCC

**PER DIPENDENTI, ESODATI E PENSIONATI
LO SAPEVI CHE ... TI ABBIAMO ASSICURATO A VITA?**

CHE COS'È LA POLIZZA LTC (LONG TERM CARE)

Long Term Care (LTC) termine mutuato dalla lingua anglosassone, sta per indicare cure di lungo periodo; ci si riferisce pertanto a soggetti colpiti da eventi invalidanti tali da generare uno stato di non autosufficienza caratterizzata dall'impossibilità di condurre una vita autonoma.

Long Term Care è una polizza sanitaria per i non autosufficienti, in altre parole "assistenza sanitaria di lungo termine". Questo tipo di polizza, offerta da pochissime compagnie specializzate, ha la finalità di gestire assicurativamente le condizioni di non autosufficienza, in altre parole quelle situazioni che portano la persona all'impossibilità di prendersi autonomamente cura di se stessa a causa di gravi infortuni o di malattie fortemente invalidanti.

Nessun premio è previsto a carico del Lavoratore.

La contribuzione (definita contrattualmente) è versata esclusivamente dall'azienda.

LAVORATORI IN SITUAZIONE DI HANDICAP

Le agevolazioni della Legge 5/2/92, n. 104

DEFINIZIONE DELLO STATO DI HANDICAP

Lo stato di handicap è riconosciuto dal comma 1 dell'art. 3 della L. 104/92: "è persona handicappata colui che presenta una minorazione fisica, psichica o sensoriale, stabilizzata o progressiva, che è causa di difficoltà di apprendimento, di relazione o di integrazione lavorativa e tale da determinare un processo di svantaggio sociale o di emarginazione".

COME OTTENERE IL RICONOSCIMENTO

Per ottenere il riconoscimento della situazione di handicap occorre rivolgersi al proprio medico di base richiedendo di essere sottoposti ad una visita.

Si può essere riconosciuti:

- persona in situazione di handicap (art.3 comma 1)
- persona in situazione di handicap grave (art. 3 comma 3)



Assistenza legale



FABI Vicenza ha maturato da diversi anni un consolidato rapporto con lo Studio Legale Ronchetti di Vicenza per fornire una articolato servizio di consulenza ai nostri iscritti.

Lo Studio Legale, diretto dall'avv. Luca Ronchetti, garantisce a tutti gli iscritti una prima consulenza gratuita, telefonica in prima istanza e, nei casi di maggior complessità, via mail o anche personale in studio.

La consulenza offerta può riguardare tre settori primari:

- 1) le vertenze riguardanti il rapporto di lavoro: ad esempio contestazioni disciplinari, licenziamento,, patto di non concorrenza, demansionamento, vertenze retributive ecc.
- 2) le problematiche di carattere penale che coinvolgono più spesso i funzionari di banca: ad es. denunce per truffa, appropriazione indebita, estorsione, circonvenzione di persone incapaci, usura ecc.;
- 3) le vertenze di natura contrattuale in tema di compravendita (anche immobiliare), di vendita al di fuori dei locali commerciali; di vizi e difetti e garanzie dei beni acquistati (difesa dei consumatori); in tema di locazioni; in tema di appalto; in tema di somministrazione (forniture acqua, luce, gas, telefono) ecc.

Il meccanismo è semplice: l'iscritto che necessita di una consulenza si rivolge previamente al proprio rappresentante sindacale che poi lo metterà in contatto con lo Studio legale; l'avvocato, stabilito un primo contatto, fornirà quindi una prima consulenza e, al contempo, valuterà la necessità o meno di approfondire la questione in altro modo.

Si ricorda che la prima consulenza è un servizio gratuito compreso nell'iscrizione a FABI: ogni ulteriore e diverso incarico di assistenza legale eventualmente conferito dall'iscritto all'Avv. Ronchetti rientrerà nel normale rapporto tra cliente e avvocato e sarà a carico dell'assistito.



Per gli esodati e pensionati

- Consulenza per richiesta R.i.t.a. (rendita integrativa temporanea anticipata)
- Polizza infortuni gratuita
- Richieste per invalidità e inabilità
- Per gli esodati preparazione documentazione per pensione.
- Gite/Viaggi organizzate dalla FABI a prezzi scontati.



FABI
Vicenza
Esodati
Pensionati



TROVI NOTIZIE ED INFORMAZIONI
SULLA PAGINA **FACEBOOK** DEDICATA



Principali norme legislative riguardanti le lavoratrici sulla tutela della maternità



LA LAVORATRICE MADRE È GARANTITA PER LEGGE DA:

- discriminazioni circa l'assunzione perchè in attesa di un figlio;
- eventuali licenziamenti, dalla data di inizio della gravidanza sino al compimento di un anno di età del bambino, fatto salvo casi particolari.

I soggetti interessati

TIPO DI ASSENZA	PERIODO E DURATA	SOGGETTI INTERESSATI
Congedo di maternità	1 o 2 mesi dalla data presunta del parto	solo alla madre
	dalla nascita fino a 3 o 4 mesi	alla madre o al padre solo in caso di decesso o grave infermità della madre, abbandono o affidamento esclusivo
Congedo parentale	massimo 6 mesi individualmente, entro 12 anni di vita del bambino, per un massimo di 10/11 mesi	sia alla madre che al padre
Congedo per malattia	senza limite fino ai 3 anni, 5 giorni per genitore fino a 8 anni	alla madre o al padre
Riposi giornalieri	2 ore al giorno fino ad un anno di vita del bambino	alla madre o al padre solo nei casi specifici

Trattamenti economici / previdenziali

	Trattamento economico	Anzianità di servizio	Scatti	Ferie	Gratifica natalizia	Contributi figurativi
CONGEDO DI MATERNITÀ	100%	SI	SI	SI	SI	SI
CONGEDO PARENTALE	30% per 6 mesi entro il terzo anno di età	SI	NO	NO	NO	SI
CONGEDO PER MALATTIA	NO	SI	NO	NO	NO	SI
RIPOSI GIORNALIERI	100%	SI	SI	SI	SI	SI



Adozioni ed affidi

A partire dal 1 gennaio 2008 il trattamento dei genitori adottivi o affidatari è equiparato a quello dei genitori naturali in materia di congedi di maternità, paternità e parentali a prescindere dall'età del bambino adottato o affidato.

Congedo di Maternità

ADOZIONI NAZIONALI

Il congedo di maternità spetta alla lavoratrice madre, o in alternativa al lavoratore padre, per un periodo massimo di 5 mesi da fruirsi nel 5 mesi successivi all'effettivo ingresso del minore in famiglia (precedentemente era riconosciuto alla sola madre per 3 mesi). Non si considera, nel computo, il giorno di ingresso in famiglia del minore. Il diritto è riconosciuto, all'atto dell'adozione, fino al raggiungimento della maggiore età.

ADOZIONI INTERNAZIONALI

Anche in caso di adozione internazionale il congedo di

maternità è di 5 mesi e può essere fruito entro i 5 mesi successivi all'ingresso del minore in Italia.

Non si considera, nel computo, il giorno di ingresso in Italia del minore. Spetta alla madre o in alternativa al padre, in modo frazionato, anche durante il periodo di permanenza all'estero per incontrare il minore e per gli adempimenti legati alla procedura di adozione, rimanendo invariata la possibilità di fruire del congedo non retribuito, cioè senza diritto ad alcuna indennità.

L'Ente autorizzato che cura la procedura di adozione deve certificare la durata di permanenza all'estero della lavoratrice o del lavoratore.

AFFIDAMENTI

In caso di affido il congedo di maternità può essere fruito sempre entro i 5 mesi dall'affido, ma per un periodo massimo di 3 mesi decorrenti dalla data di entrata in famiglia a prescindere dall'età del minore.

Congedo di Paternità

Al padre spetta il congedo di paternità per tutta la durata del congedo di maternità o per la parte residua, oltre a quanto già previsto dall'art. 28 del T.U., anche in alternativa alla madre che vi rinunci anche solo parzialmente.

Congedo Parentale

Spetta anche in caso di adozione nazionale, internazionale o di affidamento. Può essere fruito dai genitori adottivi o affidatari, qualunque sia l'età del minore, entro 8 anni dall'ingresso del minore in famiglia e, comunque, non oltre il raggiungimento della maggiore età.

Riposi giornalieri

I genitori di bambini adottati o presi in affidamento hanno diritto ad utilizzare i riposi giornalieri previsti dal testo unico sulla maternità entro il primo anno dall'ingresso del minore in famiglia. Inoltre, nel caso in cui l'adozione o l'affidamento riguardi due o più minori entrati nella famiglia adottiva o affidataria nella stessa data, ai genitori spetta il doppio dei riposi, come previsto in caso di parto plurimo, anche se i minori non sono fratelli.

Malattia del Bambino

Entrambi i genitori affidatari o adottivi hanno diritto, alternativamente, di astenersi dal lavoro durante le malattie del bambino con le stesse modalità previste per i genitori naturali. Fino a 6 anni si ha diritto ad assentarsi per tutta la durata della malattia del bambino. Da 6 a 8 anni spettano 5 giorni lavorativi l'anno per ciascun genitore. Da 6 a 12 anni il congedo per malattia spetta nei primi tre anni dall'ingresso del bambino stesso in famiglia, nel limite annuo dei cinque giorni lavorativi.





CONVENZIONI 2026

CONVENZIONI

A) PRATICA APERTURA P. IVA + posizione ENASARCO

€ 150 oltre eventuali spese vive

B1) REGIME FORFETTARIO con posizione anche di dipendente

€ 230 annue

prestazioni INCLUSE:

- redazione n. 12 fatture di vendita (importo inviato dal cliente)
- modello UNICO PF composto da: QUADRO LM (FORFETTARI) + QUADRO C (DIPENDENTE) + QUADRO D (DIPENDENTE)
- predisposizione modelli F24 (escluso pagamento telematico)
- apertura cassetto fiscale
- apertura delega fatture e corrispettivi
- aggiornamento fiscale con circolare mensile e consulenza

prestazioni ESCLUSE (conteggiate separatamente):

- gestione posizione e versamenti enasarco
- altri quadri della dichiarazione dei redditi (es: quadro B affitti immobili, quadro RW redditi esteri..)
- predisposizione e pagamento modelli F24 in compensazione

B2) REGIME SEMPLIFICATO con posizione anche di dipendente

€ 1200 annue fatturato fino ad € 100.000

€ 1500 annue oltre € 100.000

prestazioni INCLUSE:

- elaborazione dati contabili
- dichiarazioni fiscali (LIPE, IVA)
- modello UNICO PF composto da: QUADRO RG + QUADRO C (DIPENDENTE) + QUADRO P (ONERI)
- predisposizione modelli F24 (escluso pagamento telematico)
- apertura cassetto fiscale
- apertura delega fatture e corrispettivi
- aggiornamento fiscale con circolare mensile e consulenza

prestazioni ESCLUSE (conteggiate separatamente):

- redazione fatture di vendita
- dichiarazioni fiscali (CU e 770)
- gestione posizione e versamenti enasarco
- altri quadri della dichiarazione dei redditi (es: quadro B affitti immobili, quadro RW redditi esteri..)
- predisposizione e pagamento modelli F24 in compensazione

27.PRO
STUDIOVENTISETTE



VIAGGI

PACHAMAMA

V I A G G I & V A C A N Z E

CROCIERE DI GRUPPO MSC CROCIERE

in collaborazione con



MSC
CROCIERE



**AGLI
ASSOCIATI
FABI VICENZA**

-10%

SULLE PARTENZE
INDIVIDUALI

**AGLI
ASSOCIATI
FABI VICENZA**

-50%

SULLE QUOTE DI SERVIZIO
PER TUTTE LE PARTENZE DI
GRUPPO PACHAMAMA

**SOGGIORNI
E VACANZE**

EVENTI

**PACHA MIX
(CROCIERA+TOUR)**

PACHA DAY

PACHA WEEK

PACHA TOUR

**SPECIALIZZATI IN
VIAGGI DI GRUPPO**

PACHAMAMA VIAGGI e VACANZE

Viale Europa 25 - 36013 THIENE (VI) - Tel. 0445 372326
info@pachamamaviaggi.it - www.pachamamaviaggi.it

17



Uzbekistan

Samarcanda e la via della seta

21-29 AGOSTO 2026

Quota a persona
euro 2290

Supplemento singola 290,00 €

LA QUOTA COMPRENDE: TRASFERIMENTO ANDATA E RITORNO IN BUS PRIVATO PER AEROPORTO DI VENEZIA - ACCOMPAGNATORE PACHAMAMA VIAGGI - GUIDA PARLANTE ITALIANO PER TUTTA LA DURATA DEL TOUR - SISTEMAZIONE IN HOTEL - EARLY CHECK-IN E PRIMA COLAZIONE NEL GIORNO DELL'ARRIVO - TRASFERIMENTI PER TUTTA LA DURATA DEL TOUR IN PULLMAN RISERVATO CON ARIA CONDIZIONATA - PENSIONE COMPLETA - INGRESSI, VISITE ED ESCURSIONI MENZIONATI NEL PROGRAMMA - TRASFERIMENTO IN TRENO DI ALTA VELOCITA' DA SAMARCANDA A TASHKENT - 2 BOTTIGLIE DI ACQUA DA 0,5 LITRO AL LITRO - CENA IN UNA CASA PRIVATA UZBECA

LA QUOTA NON COMPRENDE: EXTRA DI CARATTERE PERSONALE - BEVANDE ALCOLICHE E NON ALCOLICHE DURANTE I PASTI - MANICÉ - TUTTO QUANTO NON ESPRESSAMENTE INDICATO ALLA VOCE LA QUOTA NON COMPRENDE

1° giorno - 21 Agosto: ITALIA / ISTANBUL / URGENCH

2° giorno - 22 Agosto: ISTANBUL / URGENCH / KHIYA

3° giorno - 23 Agosto: KHIYA / BUKHARA (480 km circa)

4° giorno - 24 Agosto: BUKHARA

5° giorno - 25 Agosto: BUKHARA / SAMARCANDA

6° giorno - 26 Agosto: SAMARCANDA

7° giorno - 27 Agosto: SAMARCANDA / TASHKENT

8° giorno - 28 Agosto: TASHKENT

9° giorno - 29 Agosto: TASHKENT / ISTANBUL / ITALIA

CROCIERA a bordo di **MSC ORCHESTRA**

10-17 GIUGNO 2026



Cabina interna
875€

COMPRESO PACCHETTO EASY PACKAGE BEVANDE ILLIMITATO -
TASSE IMBARCO - ASSICURAZIONE MEDICO BAGAGLIO -
TRASFERIMENTO PER IL PORTO DI GENOVA E DAL PORTO DI
GENOVA ALLE SEDI DI PARTENZA CON BUS PRIVATO
ESCLUSE QUOTE DI SERVIZIO

**BEVANDE EASY
PACKAGE**



Convenzione FABI Vicenza

10% di sconto sulle tariffe di soggiorno e trattamenti Spa non in promozione

Offerta soggetta a disponibilità.

Sono escluse festività Natalizie, Pasquali e mese di Agosto

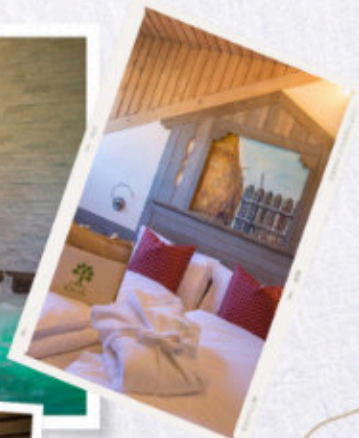

Relax Hotel Erica - Asiago Vicenza

Tel: 0424 - 46211 Email:

info@relaxhotelasiago.it

www.relaxhotelasiago.it

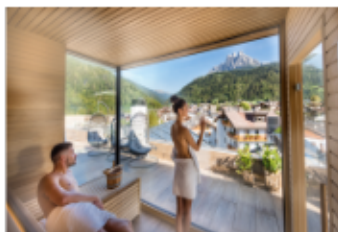

il Brunet The Dolomites Resort in Trentino è un plesso alberghiero composto dall'Hotel Tressane, il Park Hotel Iris e il Relais Le Gemme, tre meravigliose strutture dotate di camere e suite finemente arredate. Inoltre, nel centro benessere Gocce di Rugiada (oltre 1500 mq), è possibile usufruire di trattamenti estetici personalizzati e di linee cosmetiche a base di prodotti naturali di eccelsa qualità. l'offerta wellness è stata ampliata con l'apertura della **nuovissima sky spa dotata di spa, piscina panoramica e zone relax**. Il resort dista solo 14 km dall'area sciistica di San Martino di Castrozza – Passo Rolle. Al suo interno, sono presenti due ristoranti e la Stube del Tone; ambienti caratteristici in cui assaporare le specialità enogastronomiche della regione.

**Agli iscritti FABI e ai loro familiari,
 intenzionati a prenotare qui le loro vacanze,
 viene riservato uno sconto speciale.**

L'offerta è soggetta a disponibilità e sono esclusi
 le festività di Natale, Capodanno ed Epifania
 nonché l'intero mese di agosto.

12%
 SUL SOGGIORNO

10%
 TRATTAMENTI
 ESTETICI





Speciale Convenzione FABI Vicenza

Convenazione Rinnovata 10% di Sconto sulle tariffe
di soggiorno, valido in tutti i periodi per i tesserati,
ad escl. dal 20/12 al 10/01
e dal 08 al 30/08.

ANDALO - Trentino Alto Adige
tel. 0461.585828 - info@adlerhotel.it

www.adlerhotel.it



ADLER HOTEL

22



CHECK-UP STANDARD MINIMO

€50,00 + € 9,00

CHECK-UP STANDARD COMPLETO

€ 100,00 + PSA €9,00 +
S. OCCULTO FECI €10,00

CHECK-UP CARDIOVASCOLARE

€ 50,00
+ VISITA CARDIOLOGICA
COMPLETA € 140,00

CHECK-UP IPERTENSIONE I° LIVELLO

€ 30,00

CHECK-UP REUMATOLOGICO

€ 50,00
+ VISITA REUMATOLOGICA
€ 90,00

CHECK-UP TIROIDEO

€ 35,00



SALUTE

GROUP

SE.FA.MO.

SEDE CENTRALE (Vicenza): Stradella Cappuccini, 49 - 36100 Vicenza
Tel. 0444 320333 | Fax 0444 324225

C.D.V.

C.D.V. Centro Diagnostico Veneto S.r.l. Via Sette - 36030 Caldogno Vicenza
C.D.V. Specialistica S.r.l. Via Leopardi, 3 - 36030 Caldogno Vicenza



CEMES

Centro Medico Specialistico

Cemes S.r.l. Contrà Porta Santa Croce, 45/49 - 36100 Vicenza
Sede di Thiene - Via I Maggio, 1 - angolo via Dante - 36016 Thiene (VI)

**PER TUTTI GLI ISCRITTI E I LORO
FAMILIARI DI 1° GRADO:**

**SU TUTTE LE
PRESTAZIONI PRIVATE**
ad eccezione di quelle erogate
dai medici ospedalieri

-10%

23





polikliambulatori
San Gaetano

Direttore San, Dott.ssa Spazzapelo Maria, Dott. Zennaro Giuseppe, Dott. Zennaro Renzo

Sconto **10%** riservato agli Iscritti **fibi** e ai loro Familiari

L'offerta prevede una riduzione sulle tariffe* normalmente applicate per le prestazioni di:

Visite Specialistiche

Medicina dello Sport

Risonanza Magnetica

Raggi, Tac, Ecografie

Esami del Sangue

Fisioterapia

Offerta Salute

Come avviene l'erogazione del servizio?

L'accesso alle prestazioni avviene esclusivamente previa prenotazione tramite l'**Ufficio Convenzioni di Poliambulatori San Gaetano**, contattando il numero **3792553546**. Per usufruire dello sconto è necessario presentarsi all'appuntamento muniti di un documento attestante l'appartenenza alla FABI (tesserino identificativo o card aziendale). I familiari dovranno esibire la tessera del parente iscritto a FABI.

Come e quando effettuare il pagamento?

Il pagamento è da effettuarsi nella data e presso la sede dell'erogazione della prestazione, dal dipendente/richiedente. Non sono previsti oneri a carico di FABI.

Chi può usufruire dello sconto?

Possono usufruire di questa offerta gli iscritti alla FABI ed i loro familiari di primo grado.

Siamo, inoltre, convenzionati con i maggiori Fondi Sanitari Integrativi (Previmedical, Unisalute, Metasalute, Blueassistance ecc). Tramite questi, è possibile eseguire anche Interventi gratis o a tariffa fortemente agevolata.

*Lo sconto è applicabile alle prestazioni dei soli medici che aderiscono all'iniziativa. Gli Specialisti variano in base alle sedi e i prezzi delle prestazioni possono subire modifiche nel corso dell'anno, su indicazione del medico stesso. Consigliamo, pertanto, di **contattare l'Ufficio Convenzioni al numero 3792553546** per ottenere tutte le informazioni inerenti l'offerta.





Centro di medicina

L'ELENCO DEI SERVIZI OGGETTO DI PROPOSTA È IL SEGUENTE:

- 1) Visite mediche specialistiche***
- 2) Fisioterapia***
- 3) Analisi cliniche**
- 4) Radiologia***
- 5) Odontoiatria e stomatologia
(sede di Conegliano)**
- 6) Estetica***

* N.B. sono incluse le prestazioni dei soli medici che hanno aderito alla convenzione e comunque non dei medici in regime Intramoenia.

Si invita l'avente diritto alla convenzione di chiamare la sede prescelta e chiedere tutte le informazioni puntuali su medici, tipologia di prestazione e tariffe riservate alla proposta prima di accedere o prenotare qualsiasi prestazione. Si precisa che gli specialisti variano in base alle sedi ed i listini sono passibili di modifiche nel corso dell'anno su indicazione del medico stesso, pertanto alla proposta non è possibile allegare alcuna lista definitiva che potrebbe risultare incompleta.

Il pagamento delle prestazioni sarà effettuato direttamente alla singola SEDE del CDM dal richiedente/ dipendente. La presente convenzione non prevede oneri a carico dell'ente/azienda.

AVENTI DIRITTO Si intendono: il personale dell'azienda destinataria della presente proposta.

MODALITÀ DI ACCESSO L'accesso alle prestazioni avverrà previa prenotazione (anche telefonica) da parte del richiedente. Gli aventi diritto, per usufruire dei vantaggi di cui alla presente proposta, al momento del pagamento dovranno presentare alla singola sede di CDM un documento attestante la loro appartenenza all'ente / azienda (Tesserino identificativo aziendale o card o lettera in carta intestata).

Erogazione del servizio presso le strutture come indicato nel sito <https://centrodimedicina.com>.

**OFFERTA
RISERVATA
SOLO AGLI
ISCRITTI**

**Riduzione del 10% sulle tariffe private
normalmente applicate alla clientela ordinaria
dedicata ai dipendenti, soci, iscritti, all'ente/
azienda destinatario della proposta**

**SEDI: VICENZA, BASSANO DEL GRAPPA, SCHIO,
THIENE, TRISSINO E VALDAGNO**





Fisiodom è all'interno del Centro Sport Palladio.
I suoi ambienti sono stati recentemente ampliati e ristrutturati per adattarli meglio alle necessità di ogni sportivo.

FISIODOM
centro medico e fisioterapico

Via Cavalieri
di Vittorio Veneto, 29
c/o Centro Sport
Palladio
36100 - Vicenza
Tel. 0444.570252
www.fisiodom.net

Dal lunedì al venerdì
dalle ore 8,30 alle 19,30

VISITA MEDICO SPORTIVA

agonistica e non agonistica

FISIODOM
centro medico e fisioterapico

Scontistica dedicata per le Visite Mediche Sportive

VISITA MEDICO SPORTIVA NON AGONISTICA € 38

VISITA MEDICO SPORTIVA AGONISTICA
Sotto i 35 anni € 48

VISITA MEDICO SPORTIVA AGONISTICA
Sopra i 35 anni € 58

A titolo gratuito il certificato vi sarà consegnato in doppia copia e su vostra indicazione anche per diverse idoneità sportive. In occasione della visita, su vostra richiesta e senza alcun costo aggiuntivo, vi sarà consegnata copia del vostro elettrocardiogramma. E' anche possibile prenotare la visita attraverso il sito www.fisiodom.net.



**SI ATTIVANO
CONVENZIONI
CON GRUPPI
E SOCIETÀ
SPORTIVE**



RE SOLUTION HAB centro medico



cerchiamo e troviamo
assieme la soluzione
al tuo problema

Un gruppo di donne affronta la quotidianità dell'essere donna
e si mette a disposizione contro problematiche comuni,
che rendono speciale ogni donna
e le aiutano a ritrovare se stesse.

FISIOTERAPIA PSICOLOGIA OSTEOPATIA BELLEZZA NUTRIZIONE

MEDICINA

Visite mediche specialistiche

Medicina Ortopedica

Ortopedia e traumatologia della schiena,
anca e ginocchio,
infiltrazioni ecoguidate

Medicina Fisiatrice

Valutazione fisiatrice funzionale, infiltrazioni

Medicina generale

Manipolazioni manumediche, agopuntura

RIABILITAZIONE

Ortopedica, traumatologica e sportiva

TERAPIE

Riabilitazione ortopedica e traumatologica

Manipolazione miofasciale

Osteopatia

Kinesiterapia

Mobilizzazioni articolari

Massoterapia

Linfodrenaggio

Riabilitazione neurologica

Riabilitazione pelvi-perineale

Psicomotricità infantile

Valutazione e terapia neuromotoria Vojta

STRUMENTI ELETTROMEDICALI

Laserterapia EMS

Tecarterapia INDIBA

Onde d'urto EMS

Elettrostimolazione

Magnetoterapia

RIEDUCAZIONE POSTURALE

Individuale o a gruppi

Età dello sviluppo

Ginnastica pre-parto



LA NOSTRA SEDE
VIA VECCHIA FERRIERA, 18/22
loc. PONTE ALTO
36100 VICENZA
P.IVA/C.F. 04160040244



ON LINE
www.rehabsolution.it
@ rehabsolution



CONTATTACI
0444 534172



SOLO WHATSAPP
+39 351 957 9866



+HUB
HEALTH UNIT BIO

poliambulatorio
e analisi

Sconto 10%
riservato agli iscritti **FABI**
e ai loro Familiari

*Lo sconto è applicabile alle prestazioni dei soli medici che aderiscono all'iniziativa. I prezzi delle prestazioni possono subire modifiche nel corso dell'anno su indicazione del medico stesso. Generalmente, pertanto, il corriere il poliambulatorio al numero 0442/25822 per ottenere tutte le informazioni inerenti all'offerta.

**Per usufruire dello sconto è necessario presentarsi all'appuntamento muniti di un documento attestante l'appartenenza alla FABI. I familiari dovranno esibire la tessera del parente iscritto a FABI.

Alcune tra le nostre **specialità**



Esami del sangue



Chirurgia plastica



Dermatologia



Endocrinologia



Fisioterapia e riabilitazione



Gastroenterologia



Ginecologia ed Ostetricia



Infettivologia



Medicina dello sport



Oculistica



Ortopedia



Otorinolaringoiatria



Proctologia



Urologia

Direttore Sanitario: **Dr. Roberto Pezzato**

Specialista in Tisiologia e Malattie dell'Apparato Respiratorio, Igione e Medicina Preventiva



LA FABRICA OTTICA

Soci
iscritti FABI
-35%

Sconto fino al 35% su tutti i prodotti delle migliori marche come Tom Ford, Balenciaga, Dior, Celine, Fendi, Gucci, Ray Ban. Questi solo alcuni dei Brand che offre il nostro Atelier dell'occhiale.

Come un sarto che realizza abiti su misura ci teniamo che i vostri occhiali ideali siano personalizzati e perfetti, ecco perchè avrete sempre la possibilità di effettuare un CONTROLLO gratuito della vista prima di ogni acquisto.

Forniamo inoltre servizi di assistenza e riparazione dei vostri occhiali e vendita ed APPLICAZIONI DI LENTI A CONTATTO.

Per ulteriori informazioni contattateci al numero di telefono 0434-403949 oppure ci troverete in Corso Mazzini, 66, 36063 Marostica VI



gruppo
Ottica
Fontanesi

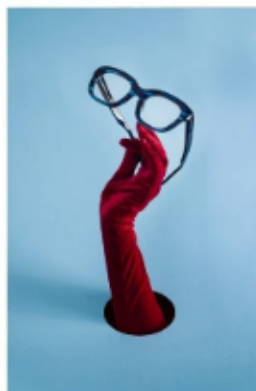

gruppootticafontanesi.it





PARTNERSHIP PROGRAM

PERCHÉ DEMENEGO

Ottici e optometristi specializzati sempre a vostra disposizione con professionalità e competenza.

Laboratori d'avanguardia con tecnologie di ultima generazione e la possibilità di consegna dell'occhiale completo in tempi rapidi.

AGEVOLAZIONI SU MISURA PER TE

- Sconto fino al 30% rispetto ai prezzi esposti sugli occhiali firmati, valido anche su demenego.it con il codice convenzione dedicato
- Occhiali di nostra produzione scontati del 30% con ulteriore sconto del 10%
- Lenti da vista con extra sconto 10% dal listino agevolato Demenego (già scontato dal 30% al 60%)*
- Controllo della vista
- Montaggio completo dell'occhiale
- Prova di applicazione delle lenti a contatto

*Occhiali lenti da vista: sconto 30% dal prezzo di listino. Alloggiati carteggi in negozio.

COME USUFRUIRE DELLA CONVENZIONE

Per avere diritto alle agevolazioni sarà sufficiente presentarsi in negozio con il "badge aziendale" (o altra tessera di riconoscimento) o inserire il codice convenzione dedicato su demenego.it in caso di acquisto online.

Non cumulabile con altre promozioni in corso.

A VOSTRA DISPOSIZIONE

- Un'esperienza di oltre 60 anni nel settore dell'occhialeria.
- Un team di ottici e optometristi.
- Un'ampia gamma di lenti oftalmiche di produttori locali ed internazionali per un'offerta completa.
- Un vasto assortimento montature tra fashion, lifestyle, sport e lusso.
- Soluzioni tecnologiche d'avanguardia per garantire massima precisione nei risultati.
- Servizi altamente personalizzati sulle esigenze di ogni singolo cliente.



DEMENEGO
Trova il negozio più vicino a te



   
www.demenego.it





GIAN OTTICA GROUP



PRESSO TUTTI I NOSTRI PUNTI VENDITA

SANTORSO

Via Europa, 41

0445 640111

santorso@giangroup.it

TRISSINO

Viale dell'Industria, 78/80

0445 440293

trissino@giangroup.it

SANDRIGO

Via G.G. Trissino, 1

0444 659381

sandrigo@giangroup.it



TROVA IL NEGOZIO
PIÙ VICINO A TE!



FORNITORE DI CERTIFICATO
uvex

*Sconti applicabili su tutti gli articoli, esclusi prezzi fissi e promozioni

**ENTRA IN NEGOZIO E PRESENTA QUESTO VOUCHER
PER USUFRUIRE DELLE SEGUENTI SCONTISTICHE**

SCONTO 25%

Occhiali da **SOLE**

SCONTO 30%

Montature da **VISTA**

SCONTO 30%

Lenti da vista **Essilor**

SCONTO 35%

Lenti da vista **Filab**

SCONTO 15%

Garmin ed accessori

Sulla contattologia agevolazioni con tessera fedeltà



Dental:D

Studio Odontoiatrico Ortodontico

Igiene

Sbiancamento dentale

Conservativa

Endodonzia

Protesi fissa, mobile, su impianti

Paradontologia

Chirurgia dentale

Implantologia

Ortodonzia

Ortodonzia invisibile

-10%

sulle prestazioni

Visita preventiva
specialistica
e preventivi gratuiti

Facilitazione
e personalizzazione
delle modalità
di pagamento

Per conoscere di più la nostra offerta e il nostro studio,
contattaci al numero 0444 94 90 01 o al numero 392 60 79 394.
Oppure visita il nostro sito www.dentaldstudio.it

DENTAL D Sas di De Antoni Massimo & C.
DIRETTORE SANITARIO: DOTT. MARCO FABRIS

 **Sede legale:** Via Santa Fosca 8 - 36031 Dueville (VI)
Studio: Via Cà Balbi 126 - 36100 Vicenza (VI)
C.F./P.IVA: 04123400246 - REA VI-381277

 **0444 94 90 01**

 **392 60 79 394**

 **info@dentaldstudio.it**

 **www.dentaldstudio.it**





SCONTO 10%

SU TUTTE
LE PRESTAZIONI MEDICHE
AGLI ASSOCIATI **FABI**

**SPAZI AMPLIATI
PER LA MASSIMA SICUREZZA**



IRIS
CENTRO MEDICO

Iris srl Unipersonale

via Europa, 41 P1-2 | 36014 SANTORSO (VI)

Tel. +39 0445 1716774

 **+39 351 53 988 12**

info@iriscentromedico.it



www.iriscentromedico.it



**Agli associati Fabi offriamo
uno sconto del 20%, su
occhiali da vista completi di
lenti e occhiali da sole.**

Centro Ottico Ciatto
Corso IV Novembre, 32
36012 Asiago (VI)
Tel. 0424-64767
E-mail: info@otticaciatto.it





CONTATTI

Via Antonio Pizzoccaro, 59

Vicenza, 36100

Segreteria +39 351 7813514

www.martinacanton.it

infodottoressa@martinacanton.it



MI PRESENTO

Sono una **Biologa Nutrizionista**, faccio parte dei professionisti sanitari che in Italia si occupa di nutrizione.

Sono Laureata in Biomedicina Comparata e Alimentazione presso l'Università degli Studi di Padova. Ho continuato il mio percorso universitario presso l'Università degli Studi di Milano nel corso di laurea magistrale in **Alimentazione e Nutrizione Umana**, conseguendo il massimo dei voti.

Mi sono occupata di Disturbi del Comportamento Alimentare, presso il centro provinciale per i Disturbi del Comportamento Alimentare presente all'interno della struttura ospedaliera di Vicenza. Ho preso parte a diversi progetti di **educazione alimentare**.



La prima visita è un colloquio mirato a valutare le abitudini alimentari del paziente.

Si procede con una valutazione dello stato nutrizionale tramite **analisi bioimpedenziometrica (BIA AKERN 101)**

di:

Massa magra

Massa Grassa

Grasso Essenziale

Stato di idratazione

Metabolismo

Vengono analizzati i **parametri antropometrici** come peso, altezza, circonferenze corporee e nell'insieme si definisce il biotipo del paziente con il quale si concordano gli obiettivi

Successivamente viene consegnato il **piano nutrizionale personalizzato**

PERCHE' NON DIMAGRISCO?

1. QUANTO

Errata percezione di "quanto" si mangia, potrebbe essere utile la compilazione di un **diario alimentare**;

2. DISPENDIO ENERGETICO

Il **Dispendio energetico (TDEE) giornaliero basso** a causa di diete ipocaloriche protratte nel tempo e che hanno portato al blocco metabolico;

3. VALORE NUTRIZIONALE

Poca consapevolezza del valore nutrizionale degli alimenti e troppa attenzione alle calorie;

4. MASSA MUSCOLARE

Scarsa rappresentazione della massa muscolare.

36

-10%

Agli iscritti FABI sul costo della prima visita



RIEDUCAZIONE FUNZIONALE

CHINESIOLOGIA

PERSONAL TRAINER

GINNASTICA POSTURALE

FITNESS



KINESIFIT

Via Sandri 64, Trissino

WWW.KINESIFIT.IT

**AGLI ASSOCIATI FABI VICENZA
PACCHETTI LEZIONI INDIVIDUALI**

-10%

37





Servizi per lo Sport
STUDIO RX



Convenzione 2026



FEDERAZIONE AUTONOMA BANGARI ITALIANI

VISITE MEDICHE SPECIALISTICHE A DOMICILIO | **SCONTO 10%**
ESAMI EMATOCHIMICI A DOMICILIO | **SCONTO 10%**
ECG- ELETTROCARDIOGRAMMA A DOMICILIO | **SCONTO 10%**
TEST DI VALUTAZIONI FUNZIONALI PER SPORTIVI | **SCONTO 20%**
TRAINING E PROGRAMMAZIONE DELL'ALLENAMENTO | **SCONTO 20%**

Salus Center è aperto

Dal lunedì al venerdì | 8.30-19.00 in orario continuato

REDCARE
SERVIZI A DOMICILIO

Infoline

376 1225419

STUDIO RX LAB
SERVIZI PER GLI SPORTIVI

Infoline

376 1020499



prenotazioni-fabi@grupposalus.it



www.studiorxlab.it | www.rchha.it

SALUS CENTER | Via Fermi, 1 - Marostica / Vicenza | Centralino 0424.72799



OPTIGEN

CENTRO OTTICO



50% DI SCONTO SULLE MONTATURE OPTIGEN
30% SU MONTATURE ED OCCHIALI DA SOLE DELLE MIGLIORI MARCHE
30% SU LENTI DELLE MIGLIORI MARCHE

Presso il nostro centro di Vicenza effettuiamo **CONTROLLO EFFICIENZA VISIVA**
GRATUITA. Convenzione valida per iscritti fabi e familiari.

Contrà Santa Caterina 35 - 36100 Vicenza
Tel. 0444 321808 -
facebook: otticaoptigen





SCONTO DEL 10%
PRESSO I NOSTRI POLIAMBULATORI

MAROSTICA – VIA ENRICO FERMI 1

Tel 0424-480077 interno 1

MONTECCHIO MAGGIORE

VIA LEONARDO DA VINCI 41 Tel 0444-694518 interno1

SCONTO DEL 20%
PRESSO I NOSTRI PUNTI PRELIEVO

ARZIGNANO – VIA TRIESTE N 4

Tel 0444-1326859

MAROSTICA – VIA ENRICO FERMI 1

Tel 0424-1950850

MONTEBELLO VICENTINO

VIA PESA 19 Tel 0444-1320300

MONTECCHIO MAGGIORE

VIA LEONARDO DA VINCI 41

Tel 0444-1573265

TRISSINO – VIA DELL'INDUTRIA N 93

Tel 0445-963777

BASSANO DEL GRAPPA

VIALE VICENZA 55 TEL 0424 503336

ROSÀ VIA CAPITANO ALESSIO , 20/D

TEL 0424 1754415

ABBASTANZA GRANDI
PER SEGUIRTI IN TUTTO

ABBASTANZA PICCOLI
PER SAPERE CHI SEI



www.cerbahealthcare.it



Dott. Cavazza Angelo

Laureato in Medicina e Chirurgia presso l'Università di Padova, ha frequentato corsi di chirurgia odontostomatologica, implantologia e parodontologia, terapia rigenerativa, implantologia avanzata e chirurgia maxillo-facciale tra l'Italia e gli Stati Uniti.

Ha conseguito la specializzazione in Parodontologia e Implantologia presso l'Institute for Advanced Dental Studies con il Prof. Myron Nevis e la specializzazione in Implantologia Orale.

P.zza Mazzini 4 - 36070 TRISSINO (VI) - 0445 490515 - 320 6558401

-20%

**La convenzione è estesa
anche ai familiari degli iscritti.**

41



Animo S.r.l.

è produttrice di
abbigliamento, uomo,
donna e bambino, per
l'equitazione e il tempo
libero.

**Sede in Via Martiri di
Marzabotto 32, Cassola (VI)**

Lo spaccio osserva i seguenti orari:

Lunedì - Sabato
9 - 13 / 15.30 - 19.30
Domenica chiuso

Potete contattarci al numero
0424259605 o scrivere alla email
outlet@animoitalia.com



-10%

in aggiunta al
prezzo outlet

Questa convenzione permette agli iscritti Fabi Vicenza di usufruire di una agevolazione riservata del 10% in aggiunta al prezzo OUTLET del nostro ANIMO OUTLET FACTORY che opera già con sconti del 50% e 70% dal prezzo al pubblico.

alperia



I vantaggi:



energia verde



a condizioni
vantaggiose



per gli iscritti
Fabi

**Benefit luce e gas, 100% green,
per le vostre utenze domestiche**

Energia elettrica

Prezzo all'ingrosso dell'energia (PUN) + Spread 0 euro.
Costi di Commercializzazione (CVS) 108 euro/anno (9 euro al mese)

Gas

Prezzo all'ingrosso del Gas (PSV) + Spread 0 euro.
Costi di Commercializzazione (CVS) 84 euro/anno (7 euro al mese)

**Convenzione riservata
agli iscritti FABI**

Per maggiori informazioni e consulenze

Scrivi a: alperiabenefit@alperia.eu
Oppure telefona al numero dedicato:
0422 294 633

O vieni a trovarci presso i nostri negozi:

- Corso Andrea Palladio, 17 a Vicenza
- Centro Commerciale Palladio
in Strada Statale, 60
a Torri di Quartesolo

Goldflex®

materassi da sogno



Via Buonarroti, 16
36060 Romano d'Ezzelino
tel 0424 511372
fax 0424 390489
www.goldflexmaterassi.it

TESSERA
SCONTO EXTRA

-10%

Sconto valido anche su articoli già scontati
RISERVATO AGLI ISCRITTI FABI
DI VICENZA E PROVINCIA

SU TUTTI I NOSTRI PRODOTTI ANCHE IN SVENDITA O SOTTO
COSTO IN PROMOZIONE COMPRESO ANCHE LA
BIANCHERIA GRANDI MARCHE COME

roberto cavalli TRUSSARDI *Blumarine* BORBONESE Laura Biagiotti **1ª CLASSE**

E MOLTI ALTRI ANCORA... ANCHE SU LETTI IMBOTTITI E CON CONTENITORE.
INOLTRE MATERASSI, RETI, POLTRONE RELAX, GUANCIALI, COPRI MATERASSI TRASPIRO.

SONO DISPOSITIVI MEDICI DETRAIBILI DEL 19%
UNA GRANDE CONVENIENZA RISERVATA A VOI



LETTO CONTENITORE

NEI REPARTI OUTLET

2 MOTORI
CON ROLLER



€ 619



COPPIA
GUANCIALI
MEMORY

€ 36





siriomaterassi®
1983

Materassi su misura



Materassi

Materassi su misura per ognuno di voi.



Reti

Scegli la rete ideale per te.



Poltrone Relax

Poltrone relax motorizzate.

Per gli iscritti FABI e familiari
su tutti i nostri prodotti
(esclusa linea sanitaria).

-5%

I nostri store
Siriomaterassi1983:

Trissino, Vicenza, Padova,
Ferrara, Trento, Bolzano

Chiama subito: 0445 962241
info@siriomaterassi1983.it
www.siriomaterassi1983.it

45





**AFFIDA A NOI LA TUA AUTO
PER UNA VENDITA SENZA SORPRESE**

**PERSONE COMPETENTI E PROFESSIONALI
AL TUO SERVIZIO**

**TRATTIAMO LA TUA AUTO
E REALIZZIAMO IL MEGLIO PER TE**



**AGLI
ASSOCIATI
FABI VICENZA**

-20%

**SULLA COMPETENZA
DI COMMISSIONE
RICHIESTA**

CECCATO AUTOMOBILI



Con la presente formuliamo una proposta dedicata alle vostre esigenze Aziendali per garantire ai vostri Collaboratori ed alle loro Famiglie un trattamento privilegiato alle migliori condizioni possibili.

Ceccato Automobili SpA fa parte del **Gruppo Ceccato**. L'attività, avviata da oltre 70 anni nell'Alto Vicentino, è una delle principali realtà del settore automotive a livello nazionale.

Oggi rappresenta ufficialmente i brand **Fiat, Abarth, Alfa Romeo, Jeep, Lancia, Fiat Professional, Opel, Peugeot, Citroën, Dodge e Ram, DS Automobiles, Leapmotor, Volkswagen, Volkswagen Veicoli Commerciali, Skoda, Nissan, Kia, Honda, Dr, MG**, con 22 sedi dislocate nelle province di **Vicenza, Padova, Treviso, Verona e Trento**.

Di seguito la Proposta esclusiva a Voi riservata:

VEETURE NUOVE

- Sconto aggiuntivo alle migliori condizioni in vigore al momento della sottoscrizione dell'acquisto, pari all'1% su tutti i brand da noi trattati.

VEETURE KM 0

- Sconto aggiuntivo pari all'1% (maggiore sconto) sul prezzo in corso ed esposto al pubblico.

VEETURE USATE

- 1 anno di garanzia aggiuntiva, oltre la garanzia legale, (totale 2 anni), su vetture con anzianità inferiore ai 5 anni.

POST VENDITA

- Sconto 15% su interventi di manutenzione/assistenza.
- Sconto 45% su cambio pneumatici (marchi disponibili).
- Sconto 15% su ricambi ed accessori.

Target:

L'offerta è valida per tutti gli iscritti, i loro parenti di primo grado e i familiari/conviventi risultanti dallo Stato di Famiglia.

Validità offerta:

L'offerta commerciale Ceccato Automobili ha validità fino al 31 dicembre 2026.

Documentazione probatoria:

Per poter usufruire delle speciali condizioni gli iscritti dovranno presentare, al momento della sottoscrizione dell'ordine, in alternativa:

- attestato di iscrizione all'Ente.
- oppure la Dichiarazione di Appartenenza.





Ogni capo, una storia.
Ogni taglio, una scelta.

Lana. Cashmere.
Articoli naturali.
Rifiniture artigianali.
Taglio pulito.
Dettagli curati.
Vestibilità perfetta.

Made in Valdagno.



+39 0445 1428035



info@novella1979.it



www.novella1979.it

sconto del 35%

riservato soci e famigliari

FABI Vicenza

www.novella1979.it/fabi



nico

abbigliamento calzature

Sconto del 10% su tutti gli articoli commercializzati a prezzo regolare presso i punti vendita Nico

Per accedere allo **sconto**, i soggetti interessati dovranno attivare in cassa una Nico Card (i "già possessori" potranno richiedere un semplice aggiornamento della stessa); questa verrà rilasciata previa compilazione dell'apposito modulo ed esibizione di un tesserino che attesti l'appartenenza a "FABI Vicenza".

VENETO:

San Zeno di Cassola [Via Monte Asolon, 1 – 36022 Cassola (VI)]

Schio [Via Paraiso, 48 – 36015 Schio (VI)]

Caselle di Santa Maria di Sala c/o Centro Nico [Via Caltana, 169 – 30036 Santa Maria di Sala (VE)]

Sedico [Via Cavalieri di Vittorio Veneto, 4 – 32036 Sedico (BL)]

Affi [Via Giovanni Pascoli, 12 – 37010 Affi (VR)]

Fossalunga di Vedelago [Via Nazionale, 1 – 31050 Vedelago (TV)]

LOMBARDIA:

Castenedolo [Via Vulcania, 15 – 25014 Castenedolo (BS)]

Viadana [Via Grazi Soncini, 40 – 46019 Viadana (MN)]

FRIULI-VENEZIA GIULIA:

Chiopris-Viscone [Via Palmarina, 5/b e 5/c – 33048 Chiopris-Viscone (UD)]

Udine [Viale Tricesimo, 119 – 33100 Udine (UD)]

EMILIA-ROMAGNA:

San Vincenzo di Galliera [Via Dante Alighieri, 5/a e 7/a – 40015 Galliera (BO)]



BRIAN DALES

MERCANTI VENETI SRL

ABITI DA UOMO DI ALTA SARTORIA

- 40%

— sul prezzo retail della stagione in corso

- 50%

— periodo saldi - promozioni abiti da uomo

VENDITA SU APPUNTAMENTO
personal shopper gratuito



Bassano del Grappa (VI) - Via Colomba, 3 - Tel. 0424 220300

PORTO DI MARE

MAROSTICA e BASSANO DEL GRAPPA

DESIGNER OUTLET

-10%

non cumulabile con altre promozioni in corso

50



ATTIVITÀ SPORTIVE E RICREATIVE

GYMNASIVM

WELLNESS & SPA CLUBS
SINCE 1987

CONVENZIONE GYMNASIVM

12 MESI FITNESS OPEN

RISPARMIO DI

€120

24 MESI FITNESS OPEN

RISPARMIO DI

€240

36 MESI FITNESS OPEN

RISPARMIO DI

€360

10% DI SCONTO PER I VOSTRI FAMILIARI

**PALESTRA
CORSI FITNESS
SALUTE
ESTETICA*
SPA*
PISCINA***

I NOSTRI CORSI



MONTECCHIO MAGGIORE (VI)
SOAVE (VR)
VILLAFRANCA DI VERONA (VR)
CODEVILLA (PV)
NEGRAR (VR)
PADOVA
MANTOVA
PONTE SAN PIETRO (BG)
ARZIGNANO (VI)
VERONA
MARTELLAGO (VE)
SONA (VR)
LORIA (TV)
AFFI (VR)
ALTAVILLA (VI)

PER INFO E PRENOTAZIONI DI TOUR INFORMATIVI VISITA
IL NOSTRO SITO E CONTATTA IL CLUB DI TUO INTERESSE

WWW.GYMNASIVMCLUB.NET

*Verificare disponibilità club



IL TEMPO PER TE

LA VIA DEL T'AI CHI

associazione sportiva dilettantistica

Il Tai Chi è un'arte marziale praticata principalmente nella sua forma lenta che tutti possono intraprendere.

I suoi movimenti lenti e precisi aiutano ad ottenere una corretta postura favorendo un maggior benessere psicofisico.

Maestro Flavio Toniolo

Per gli iscritti FABI
**OMAGGIO DI
2 T-SHIRT TAIJI**
a manica corta
e a manica lunga

A VICENZA

Cavazzale (VI) Via Saviabona, 106H Centro La Via del T'ai Chi

A VERONA

Verona B. Roma Via Ippogrifo, 2 Palestra Scuola Ariosto

Verona B. Roma Via Redipuglia, 4 Palestra Scuola Busti





Considerando che la spesa media annua al supermercato per famiglia è di alcune migliaia di euro uno sconto immediato diventa interessante. Lo sconto sarà applicato sul totale scontrino per qualsiasi articolo acquistato salvo i prodotti già in promozione.

Rivolgersi a qualsiasi supermercato conad per la compilazione del modulo "convenzione Fabi"



-4%

**ARZIGNANO
BASSANO
BRENDOLA
MAROSTICA
SCHIO
THIENE
VALDAGNO**



POLI
1898



POLI DISTILLERIE SRL

VIA MARCONI , 46 36060 SCHIAVON (VI)

TEL. +39 04444 665007

WWW.POLIGRAPPA.COM

INFO@POLIGRAPPA.COM

POLI MUSEO DELLA GRAPPA

SEDE E SHOWROOM DI BASSANO DEL GRAPPA

SEDE E SHOWROOM DI SCHIAVON

SHOWROOM DI VENEZIA

WWW.GRAPPA.COM - INFO@GRAPPA.COM

**RISERVATO
AI SOLI ISCRITTI**

AD ESCLUSIONE DI
CIOCCOLATO E
PANETTONI

-10%



vendita dei migliori vini dei Colli Berici e...



La Caneva
da Mario

Via del Sole, 50 - 36100 VICENZA

mariolipiso59@gmail.com
347 6949515



-10%

Su una spesa superiore ai 50€



Viale Europa, 34,
36016 THIENE (VI)
0445 361574 / 364125
www.magazzinimunari.com
info@magazzinimunari.com

Escluse le offerte già attive

-10%
SU TUTTO



FABI Vicenza

SEGRETARI PROVINCIALI

XAUSA GIULIANO Segretario Coordinatore	BANCA INTESA SAN PAOLO
AZZOLIN DELFO Coordinatore aggiunto e segretario amministrativo	BCC VENETA
CARLASSARE MARCO	BANCA INTESA SAN PAOLO
GIROLIMETTO LORENZO	BVR BANCA DEL VENETO CENTRALE
MOCELLIN RUGGERO	BANCA POPOLARE ALTO ADIGE

CONSIGLIO DIRETTIVO PROVINCIALE

AMODIO ROSA	BANCA UNICREDIT
AZZOLIN DELFO	BCC VENETA
BELLÒ FRANCESCO	ESODATI
BONATO EMANUELE	BANCA INTESA SAN PAOLO
BORDIGNON ADRIANO	PENSIONATI
BORDIGNON CORRADO	ESODATI
BORTOLOTTI MARIA ROSA	BVR BANCA DEL VENETO CENTRALE
BERTOLDO PAOLA	BANCA INTESA SAN PAOLO
CAPUZZO ANTONIO	BANCA POPOLARE ALTO ADIGE
CARLASSARE MARCO	BANCA INTESA SAN PAOLO

CONSIGLIO DIRETTIVO PROVINCIALE

CASARIN DIEGO	PENSIONATI
CAUDURO ANDREA	BANCA TERRE VENETE
COSTA MARIA	PENSIONATI
D'ANTONI GIGLIOLA	BCC VENETA
FERRARI BRUNO	ESODATI
GASPARI ACHILLE	ESODATI
GAUDI GIORGIO	BANCO BPM
GIROLIMETTO LORENZO	BVR BANCA DEL VENETO CENTRALE
GROLLA SAMUELE	BANCA INTESA SAN PAOLO
HULLER STEFANO	ESODATI
MOCELLIN RUGGERO	BANCA POPOLARE ALTO ADIGE
SEVERI SERGIO	PENSIONATI
SOLDÀ LUCA	BCC VICENTINO - POJANA M.
SPEROTTO MONIA	BANCA CREDIT AGRICOLE
TONIOLO FLAVIO	PENSIONATI
TRIVELLIN ANDREA	BANCO BPM
ZANCAN ANTONIO	BANCA INTESA SAN PAOLO
ZANETTI ROMEO	PENSIONATI
ZUCCANTE MARCO	
XAUSA GIULIANO	BANCA INTESA SANPAOLO



Grazie

Agli amici sostenitori della FABI - Federazione Autonoma Bancari Italiani



Da più di quindici anni siete un faro di speranza per molti bambini e famiglie che vivono nei paesi poveri del mondo. Il vostro aiuto è arrivato lontano nelle zone più remote, colpite dalla guerra o da catastrofi naturali per portare sollievo, conforto, sostegno. Grazie per aver scelto di stare al nostro fianco, per continuare a sognare insieme a noi un futuro migliore e per trasformare questo sogno in realtà!

FEDERAZIONE NAZIONALE ITALIANA
SOCIETÀ DI SAN VINCENZO DE PAOLI



SETTORE SOLIDARIETÀ
E GEMELLAGGI NEL MONDO

La FABI fa del bene

Si dovrebbe pensare più a far bene che a stare bene:
e così si finirebbe anche a star meglio.

(Alessandro Manzoni)



Il Sindacato dei bancari dal 1948



IL SINDACATO DEI BANCARI



FEDERAZIONE
AUTONOMA
BANCARI
ITALIANI

www.fabivicenza.it
sab.vi@fabi.it
Tel. 0444.291730

SINDACATO AUTONOMO BANCARI
Viale Quintino Sella, 63
36100 - Vicenza