PROTESTANTSE GEMEENTE MUIDEN

29 november 2026

Advent I



Matthias Grünewald, *Johannes de Doper*, uit het Isenheimaltaar, c.1512-16

Voorganger: ds Rein Brouwer
Organist: André Potter

Welkom, mededelingen, aansteken tafelkaarsen en de eerste adventskaars door de ouderling van dienst

TOENADERING
Moment van stilte

Lied 221

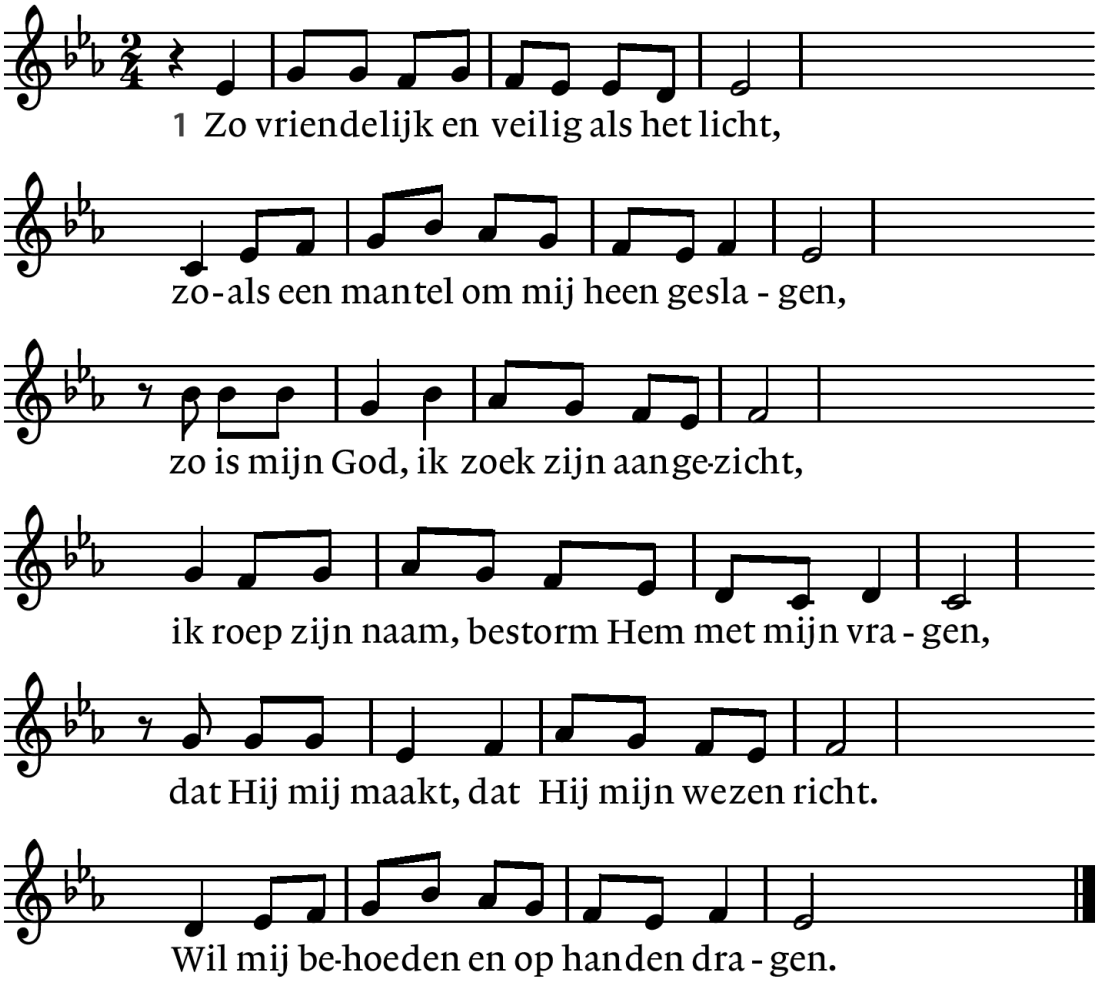

2. Want waar ben ik, als Gij niet wijd en zijd
waakt over mij en over al mijn gangen.
Wie zou ik worden, waart Gij niet bereid
om, als ik val, mij telkens op te vangen.
Ik leef niet echt, als Gij niet met mij zijt.
Ik moet in lief en leed naar U verlangen.

V: Onze hulp is in de naam van de Eeuwige,
A: Die hemel en aarde gemaakt heeft,
Die trouw houdt tot in eeuwigheid
en niet laat varen het werk van Zijn handen.
V: Genade zij u en vrede,
in de naam van de Vader, de Zoon en de Heilige Geest.
A: Amen
V: Goede God,
waak over ons,
vang ons op als we vallen,
wil ons behoeden en op handen dragen.
A: Amen

3. Spreek Gij het woord dat mij vertroosting geeft,
dat mij bevrijdt en opneemt in uw vrede.
Ontsteek die vreugde die geen einde heeft,
wil alle liefde aan uw mens besteden.
Wees Gij vandaag mijn brood, zowaar Gij leeft –
Gij zijt toch zelf de ziel van mijn gebeden.

(we gaan zitten)

Psalm van de zondag, lied 25,1.2

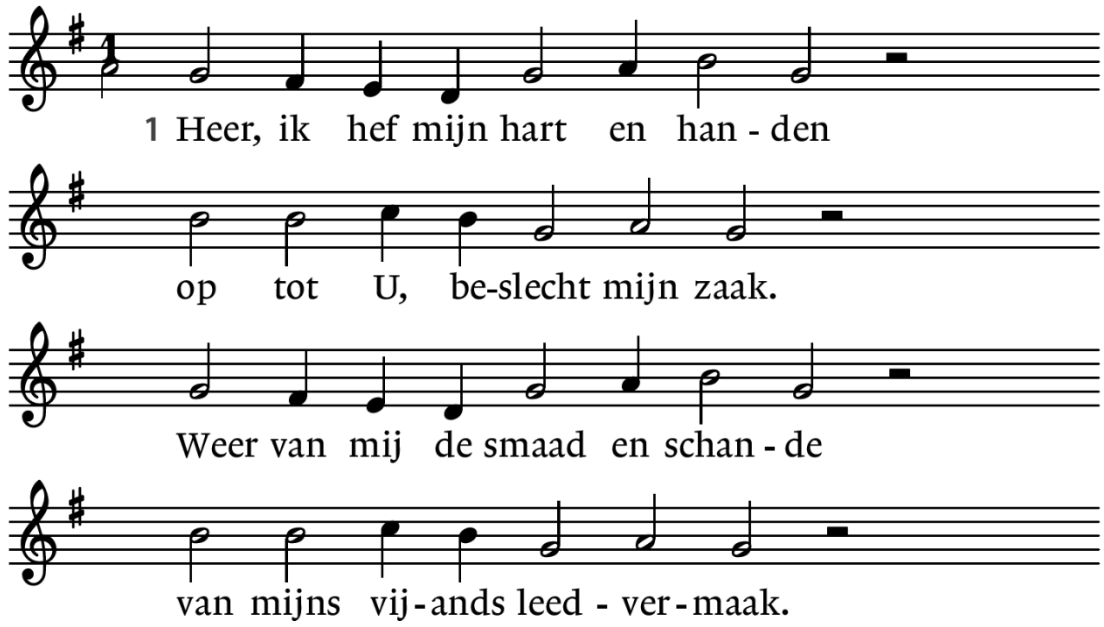

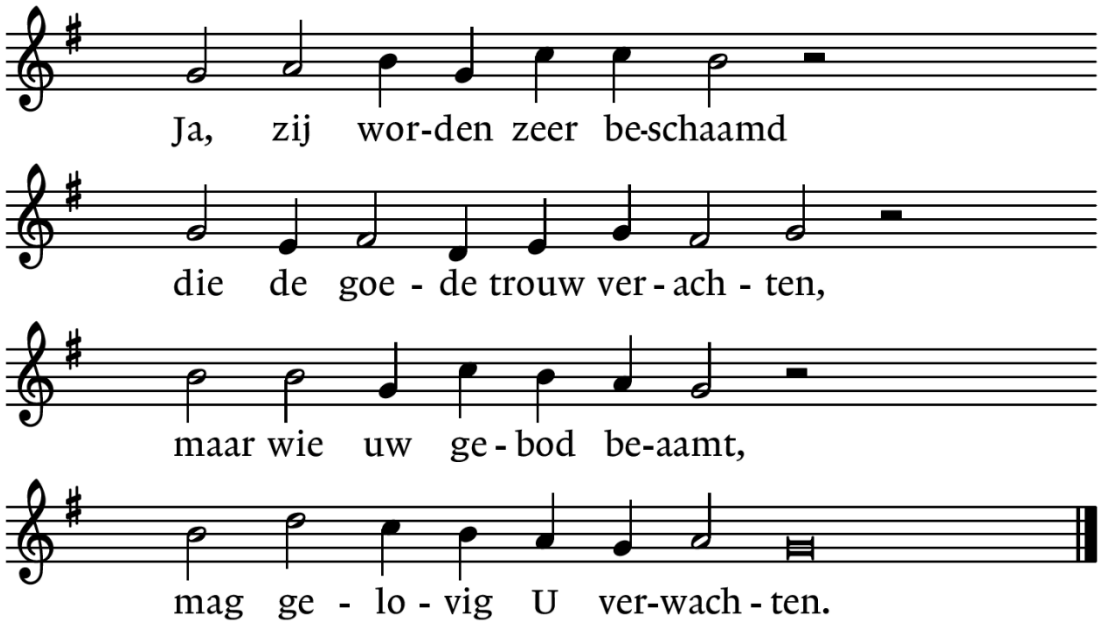

2. Here, maak mij uwe wegen
door uw woord en Geest bekend;
leer mij, hoe die zijn gelegen
en waarheen G'uw treden wendt;
leid mij in uw rechte leer,
laat mij trouw uw wet betrachten,
want Gij zijt mijn heil, o Heer,
'k blijf U al den dag verwachten.

DE SCHRIFTEN
Gebed

Jesaja 40,3-5
Hoor, een stem roept: 'Baan voor de HEER een weg door de woestijn, effen in de wildernis een pad voor onze God. Laat elke vallei verhoogd worden en elke berg en heuvel verlaagd, laat ruig land vlak worden en rotsige hellingen rustige dalen. De luister van de HEER zal zich openbaren voor het oog van al wat leeft. De HEER heeft gesproken!'

Lied 439

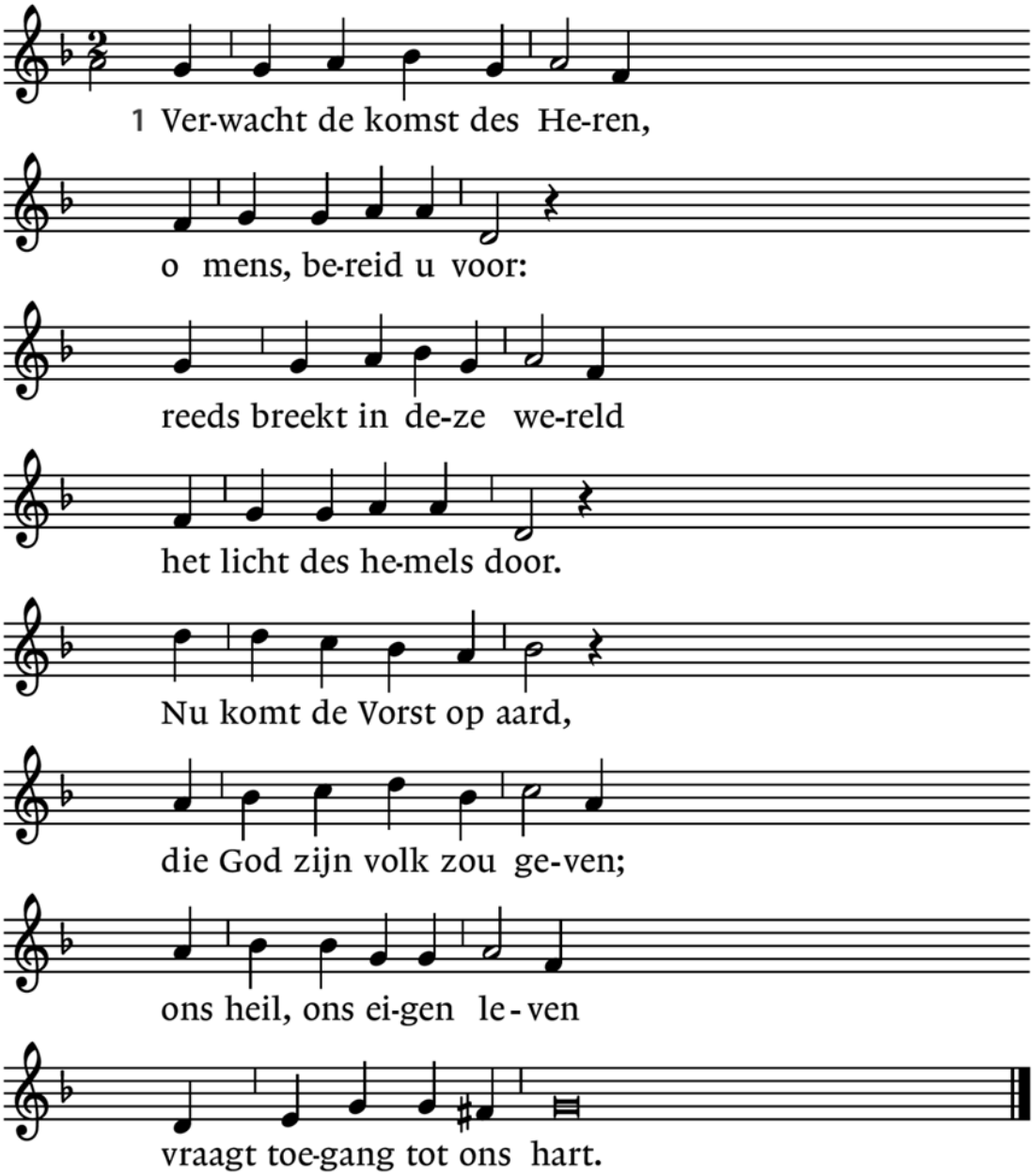

2. Bereid dan voor zijn voeten
de weg die Hij zal gaan;
wilt gij uw Heer ontmoeten,
zo maak voor Hem ruim baan.
Hij komt, – bekeer u nu,
verhoog de dalen, effen
de hoogten die zich heffen
tussen uw Heer en u.

Johannes 1,19-23
Dit is het getuigenis van Johannes. De Judeeërs hadden vanuit Jeruzalem priesters en Levieten naar hem toe gestuurd om hem te vragen: ‘Wie bent u?’ Hij gaf zonder aarzelen antwoord en verklaarde ronduit: ‘Ik ben niet de messias.’ Toen vroegen ze hem: ‘Wie dan? Bent u Elia?’ Hij zei: ‘Die ben ik ook niet.’ ‘Bent u de profeet?’ ‘Nee,’ antwoordde hij. ‘Maar wie bent u dan?’ vroegen ze hem. ‘Wij moeten antwoord kunnen geven aan degenen die ons gestuurd hebben – wie zegt u zelf dat u bent?’ Hij zei: ‘Ik ben de stem die roept in de woestijn: “Maak recht de weg van de Heer,” zoals de profeet Jesaja gezegd heeft.’

3. Een hart dat wacht in ootmoed
is lieflijk voor de Heer,
maar op een hart vol hoogmoed
ziet Hij in gramschap neer.
Wie vraagt naar zijn gebod
en bidden blijft en waken,
in hem wil woning maken
het heil, de Zoon van God.

4. O Jezus, maak mij arme
in deze heilige tijd
uit goedheid en erbarmen
zelf voor uw komst bereid.
Laat dit bestaan uw stal,
dit hart uw kribbe wezen,
opdat nu en na dezen
ik U lofzingen zal.

Overweging

Lied 825

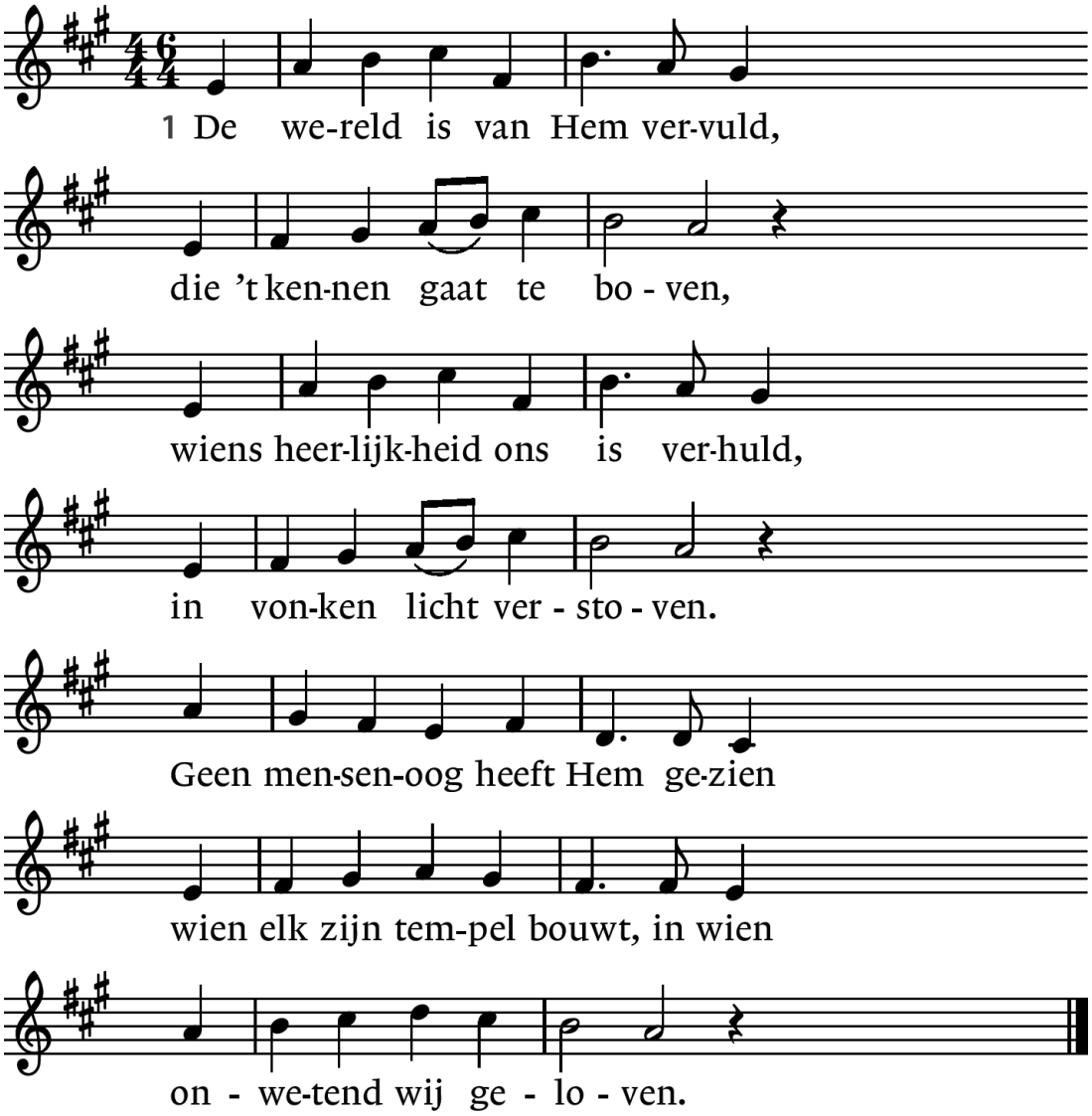

3. Hij blies ons van zijn adem in.
Hij, hemelhoog verheven,
heeft ons in Adam één begin,
één levensdoel gegeven:
te wonen op zijn aarde, waar
het goed is, goed om met elkaar
in zijn verbond te leven.

5. Ja, Hij is elk van ons nabij, hoe hemelhoog verheven;
in Hem bestaan, bewegen wij, in Hem is heel ons leven.
Dat heeft Hij aan het licht gebracht:
de mensen zijn van zijn geslacht,
voorgoed met Hem verweven.

DE TAFEL

We collecteren voor 1. hulp aan kinderen zonder ouders in Zambia (QR-code) en 2. kerk en pastoraat.

Tafelgebed

Vredegroet
Delen brood en wijn (lopend)
Dankgebed

Lied 912

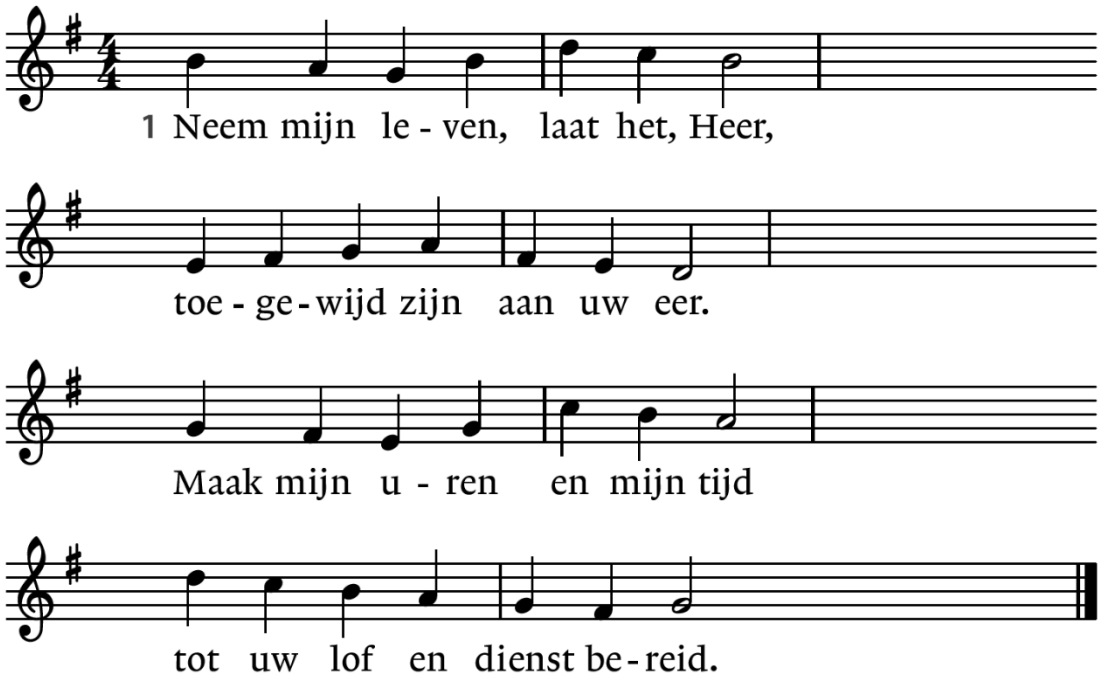

2. Neem mijn handen, maak ze sterk,
trouw en vaardig tot uw werk.
Maak dat ik mijn voeten zet
op de wegen van uw wet.

3. Neem mijn stem, opdat mijn lied
U, mijn koning, hulde biedt.
Maak, o Heer, mijn lippen rein,
dat zij uw getuigen zijn.

6. Neem ook mijne liefde, Heer,
’k leg voor U haar schatten neer.
Neem mijzelf en voor altijd
ben ik aan U toegewijd.

Losmaking van Mariejanne de Waart uit het ambt van ouderling-scriba en haar verbintenis aan de gemeente als ‘coördinator’

V: Mariejanne,
beloof jij geheim te houden wat jou vertrouwelijk ter kennis is gekomen als ambtsdrager?
Beloof jij jouw nieuwe opdracht met dezelfde waardigheid en trouw uit te voeren als in je ambt, en met liefde voor de gemeente?
Beloof jij dat jij je bij jouw spreken en handelen namens de kerk zult laten leiden door de Schriften als richtsnoer van het geloof?
Wat is daarop jouw antwoord?

M: Dat beloof ik!

V: Vertrouw er dan op dat jij in jouw nieuwe opdracht en verantwoordelijkheid gedragen zult worden door deze gemeente en door God zelf.

V: De goede God mogen zich over jou ontfermen en jou de kracht geven om het werk te mogen blijven doen in zijn wijngaard.

Lied 425

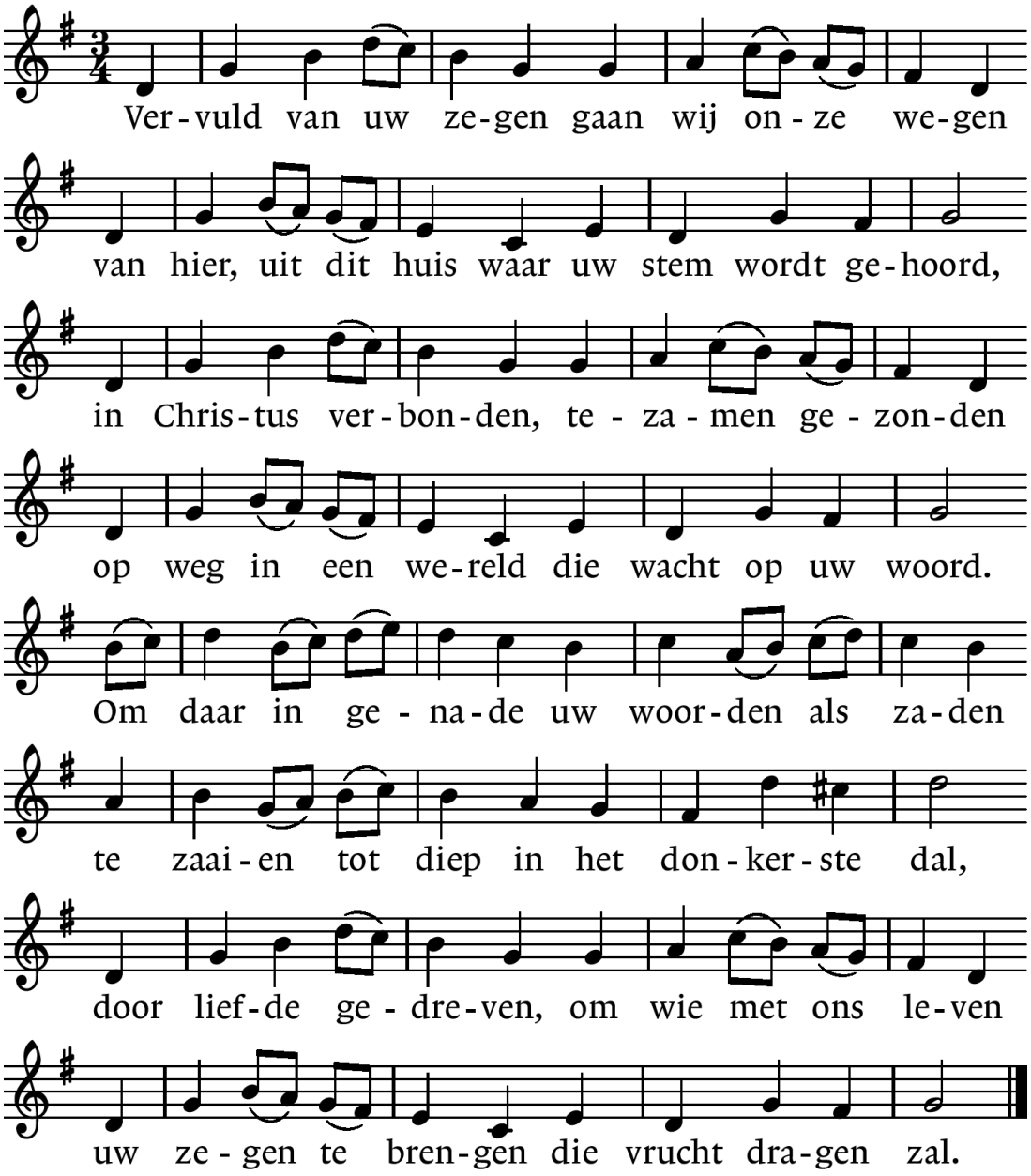

Dankgebed en voorbeden

V: …

A: Onze Vader die in de hemel zijt,
Uw naam worde geheiligd,
Uw koninkrijk kome,
Uw wil geschiede,
op aarde zoals in de hemel.
Geef ons heden ons dagelijks brood.
En vergeef ons onze schulden,

zoals ook wij onze schuldenaars vergeven.
En leid ons niet in verzoeking,
maar verlos ons van de boze.
Want van U is het koninkrijk en de kracht en de heerlijkheid
in eeuwigheid.
Amen

(we gaan staan voor het slotlied en de zegen)

Lied 891 (NL)

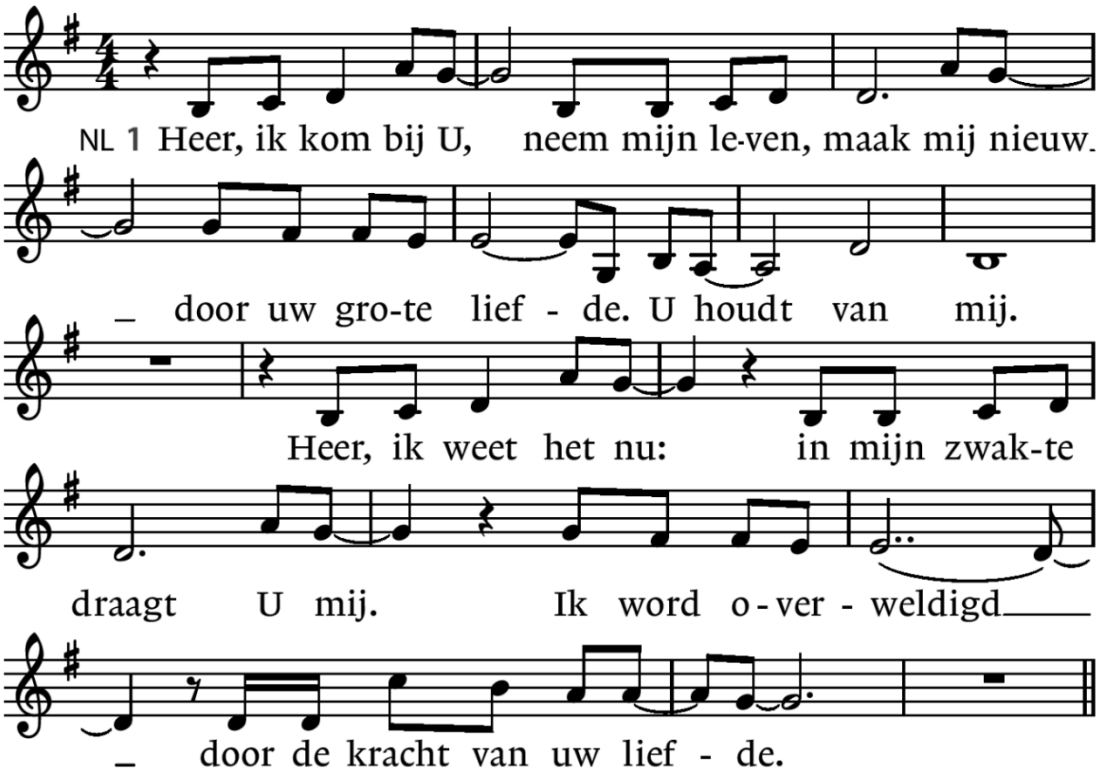

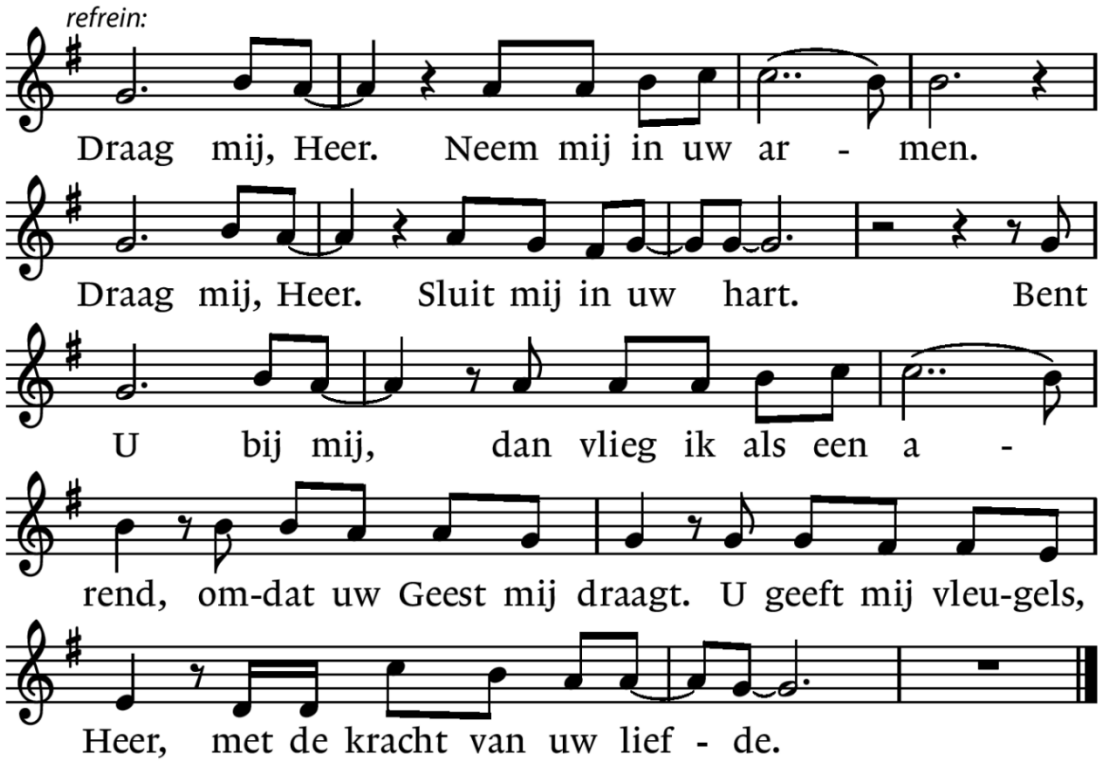

2. Geef dat ik kan zien.
Laat mij uw gezicht zien, Heer,
dan ken ik uw liefde.
U woont in mij.
Heer, vernieuw mijn hart,
want dan kan ik leven, Heer,
zoals U dat wilt:
in de kracht van uw liefde.
Refrein: Draag mij, Heer. Neem mij in uw armen.
Draag mij, Heer. Sluit mij in uw hart.
Bent U bij mij, dan vlieg ik als een arend,
omdat uw Geest mij draagt.
U geeft mij vleugels, Heer, met de kracht van uw liefde.
Omdat uw Geest mij draagt.
U geeft mij vleugels, Heer, met de kracht van uw liefde.

Zegen
V: De Eeuwige zegene en behoede u,
de Eeuwige doe zijn aanschijn over u lichten en zij u genadig,
de Eeuwige verheffe haar aangezicht over u en geve u vrede.
A: Amen (gezongen)