성 앙뚜안 다블뤼 보스턴 한인성당
St. Antoine Daveluy Korean Catholic Church

26-48호 | 2026년 11월 29일 (가해) | 대림 제1주일



The People's Census at Bethlehem,
Painted by Pieter Brueghel the Elder (1564-1638)
Painted in 1566, Oil on panel,
© Royal Museums of Fine Arts of Belgium, Brussels

오늘은 전례력으로 새해를 시작하는 대림 제1주일입니다. 하느님 아버지께서는 우리를 언제나 한결같이 기억하시고 아버지의 풍요로운 은총의 손길을 펼치십니다. 우리 모두 사랑을 실천하며, 영광스럽게 다시 오실 아드님, 구세주 예수 그리스도를 깨어 기다립시다.

WEBSITE YouTube

미사 Mass

주일 미사 Lord's Day Mass

일요일 Sunday
9:30AM (English)

11:00AM (Korean)

평일 미사 Weekday Mass

월요일 Monday	10:30AM
화요일 Tuesday	10:30AM
목요일 Thursday	7:30PM
금요일 Friday	10:30AM
토요일 (매달 첫째) **First Saturday of the Month**	10:30AM

고해성사 Confessions

일요일 Sunday
10:30AM - 12:30PM

고해성사 스케줄

- 11/29 최재석 프란치스코 신부님(Fr. Choi)
- 12/6 최재석 프란치스코 신부님(Fr. Choi)

화요일 Tuesday
9:30AM - 10:30AM

토요일 (매달 첫째)
First Saturday of the Month
9:30AM - 10:30AM

성체현시 Eucharistic Exposition

화요일 Tuesday
9:30AM-10:30AM

목요일 (매달 둘째)
Second Thursday of the Month
8:00PM-8:15PM

토요일 (매달 첫째)
First Saturday of the Month
9:30AM-10:30AM

이번주 주보 삽화 설명
Explanation for This Week's Bulletin Illustration

성당 Office Hour

주일 Sunday	9AM – 5PM
화요일 Tuesday	10AM – 5PM
목요일 Thursday	3PM – 8PM

혼인성사 Sacrament of Marriage
Contact the office at least 6 months prior to the wedding date

병자성사 Sacrament of the Sick
Contact Fr. Chris

유아세례 Infant Baptism
Contact the office

주소 45 Ash Street, Newton, MA 02466
전화 (617) 558-2711
이메일 office@BostonKoreanCatholic.org
홈페이지 www.BostonKoreanCatholic.org

미사 지향 Mass intentions for this week

미사 지향은 **일주일 전** 사무실에 신청바랍니다.

11월 29일(일) 9:30AM 교중 미사

11월 29일(일) 11:00AM
(연) [김진배 요셉] [돌아가신교우들과 연옥영혼] [최중범 바오로] [신분순 레지나,김루카, 신카타리나, 연옥영혼] [최인락 스테파노] [신현남 수산나] [Joseph Tayor] [이의경]] [김명자 글라라] [박찬종] [김동언 프란치스코]

(생) [김천일의 세자녀들과 대자녀들] [이필순] [신대건안드레아 부부의 자녀, 대자녀] [해지와 알렉스 감사] [유병순 마리아] [전지훈 알렉스, 전희진 마리안나] [홍용준 마르티노 가정] [박상인 아욱센시오 감사]

11월 30일(월) 10:30AM	**12월 1일(화) 10:30AM**
12월 3일(목) 7:30PM	**12월 4일(금) 10:30AM**

12월 5일(토) 10:30AM **(생)** 배크리스 신부 ,김요셉 신부

오늘 전례 Today's Liturgy

성가번호 **입당 91** **예물봉헌 221/240** **영성체 181/183** **파견 96**

제1독서 이사 63,16ㄹ-17.19ㄷㄹ; 64,2ㄴ-7 <아, 주님께서 하늘을 찢고 내려오신다면!>

화답송 시편 80(79),2ㄱㄷㄹ과 3ㄴㄷ.15-16.18-19 (◎ 4)

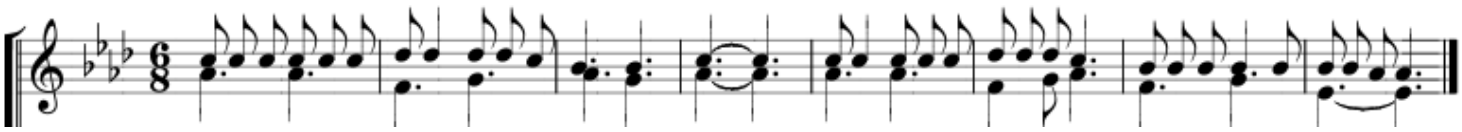

◎ 하느님 저희를 다시 일으켜 주 소 서 당신 얼굴을 비추소서 저희가 구원 되리이다

○ 이스라엘의 목자시여, 귀를 기울이소서.

커룹들 위에 좌정하신 분, 광채와 함께 나타나소서. 당신 권능을 떨치시어 저희를 도우러 오소서. ◎

○ 만군의 하느님, 어서 돌아오소서. 하늘에서 굽어살피시고 이 포도나무를 찾아오소서.

당신 오른손이 심으신 나뭇가지를, 당신 위해 키우신 아들을 찾아오소서. ◎

○ 당신 오른쪽에 있는 사람에게, 당신 위해 키우신 인간의 아들에게 손을 얹으소서.

저희는 당신을 떠나지 않으오리다. 저희를 살려 주소서. 당신 이름을 부르오리다. ◎

제2독서 1코린 1,3-9 <우리 주 예수 그리스도께서 나타나시기를 기다리고 있습니다.>

복음환호송 시편 85(84),8

◎ 알렐루야. ○ 주님, 저희에게 당신 자애를 보여 주시고 당신 구원을 베풀어 주소서. ◎

복음 마태 13,33-37 <집주인이 언제 돌아올지 모르니 깨어 있어라.>

영성체송 시편 85(84),13

주님이 복을 베푸시어, 우리 땅이 열매를 내리라.

주임 신부님 말씀 Pastor's Corner

사목 방향 Pastoral Direction / September 2026 – August 2027 [복음을 나누는 공동체 A Gospel-Sharing Community]

"너희는 온 세상에 가서 모든 피조물에게 복음을 선포하여라."(마르코 16,15)

"Go into the whole world and proclaim the gospel to every creature."(Mark 16:15)

우리 성당 인스타그램이 새롭게 단장을 했습니다!

Our parish Instagram has a fresh new look!

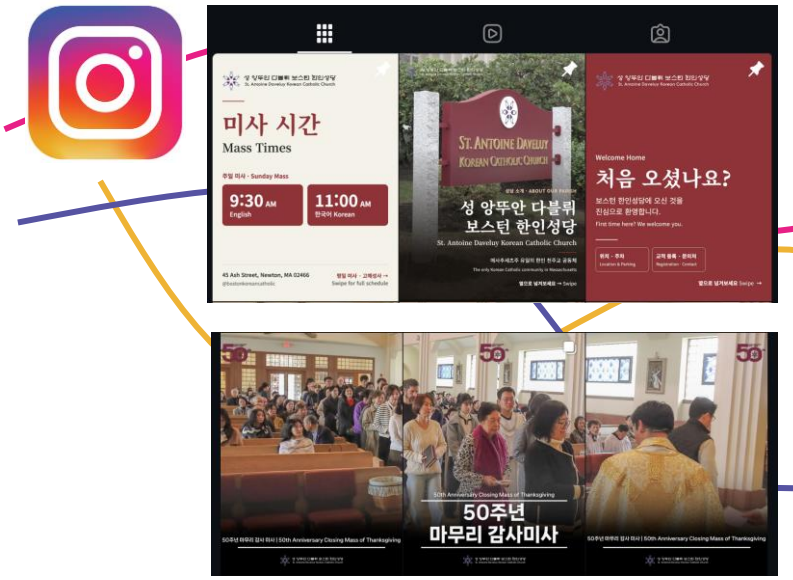

우리 성당
모든 미사
강론 강의
영상 보기



Instagram

YouTube

Facebook

오늘 말씀 Today's Readings

출처/ St. Paul Center, Steubenville, OH

전체개요

대림 제1주일에 교회는 새로운 전례주년을 시작하며 우리를 회개와 깨어 있음으로 초대합니다. 주님의 성탄을 준비하고 다시 오실 그리스도를 기다리며, 한결같은 사랑과 희망으로 그분을 맞이할 마음을 마련합시다.

제1독서 이사야 63,16-17.19; 64,2-7

이사야 예언자는 예전에 이스라엘을 구하셨던 하느님께서 다시 내려오시어 당신 백성을 구원해 주시기를 간절히 청합니다. 그러나 이스라엘이 죄를 지어 주님을 맞이할 준비가 되어 있지 않다는 것도 잘 알고 있습니다. 그래서 하느님을 아버지요 옹기장이로 부르며, 저희는 주님 손에 든 진흙이오니 저희를 새롭게 빚어 주시기를 청합니다.

화답송 시편 80,2-3.15-16.18-19

화답송에서 시편 저자는 주님께서 몸소 심으신 포도나무를 돌보시고, 당신 얼굴을 비추시어 백성을 다시 일으켜 주시기를 간청합니다. 우리도 하느님의 은총에 힘입어 그분께 돌아서며, 성사를 통하여 그리스도와 하나 됩니다.

제2독서 1 코린토 1,3-9

바오로 사도 역시 코린토 신자들이 받은 은총에 감사하며, 신실하신 하느님께서 주님을 기다리는 그들을 끝까지 굳세게 해 주시리라고 일깨워 줍니다.

복음 마르코 13,33-37

예수님께서는 집을 떠나면서 종들에게 저마다 할 일을 맡기는 주인의 비유를 들려주십니다. 주님께서 언제 오실지 우리는 모릅니다. 깨어 기다린다는 것은 오늘 주님께서 우리 각자에게 맡기신 일을 충실히 하는 것입니다.

실천사항

성탄을 준비하는 분주함 속에서도 그리스도를 통하여 받는 은총이 우리의 참된 보화임을 기억합시다. 주님께서는 내게 어떤 일을 맡기셨습니까? 이번 대림 시기에 나는 그 일을 하느님의 영광과 그분 나라를 위하여 어떻게 충실히 해 나가겠습니까?

오늘의 성경 소구

"너희는 조심하고 깨어 지켜라. 그때가 언제 올지 너희가 모르기 때문이다." (마태 13,33)

ENGLISH

공지사항 Announcements

주보공지는 매주 **월요일까지** 신청바랍니다.

미사 안내
Mass Schedule

12월 8일(화) 원죄 없이 잉태되신 복되신 동정 마리아 대축일 (Solemnity of the Immaculate Conception of the Blessed Virgin Mary) 의무축일
10:30AM (Korean)
7:30PM (Korean)

12월 13일(주일) Joint Mass with Corpus Christi–St. Bernard Parish
10:00AM (Bilingual)
이날은 오전 9시 30분 영어 미사와 오전 11시 한국어 미사가 없습니다.

12월 24일(목) Christmas Eve Mass
7:30PM (Bilingual)

12월 25일 (금) Christmas Day Mass
11:00AM (Bilingual)

주임 신부님 동정
Fr. Chris' Away Schedule
주임 신부님께서 12월 2일(수)부터 12월 4일(금)까지 휴가를 다녀오십니다.

소공동체 모임

구역 모임
Regional Meeting
- 동부 구역: 12월 5일(토) 6PM
- 장소: 친교실

우니따스 청년회
Unitas Young Adult Group Meeting
- 일시: 12월 6일(주일) 11시 미사 후
- 장소: 교육관 지하실

레지오 연차 총 친목회
Legio End of the Year Meeting
- 일시: 12월 13일(주일) 12:30PM
- 장소: 본당 성전

특강, 교육, 순례

Save the Date - Advent Day of Recollection
대림 특강
- 주제: 대림의 삶을 살아가는 기본 신자생활
- 강사: 김찬미 가비노 신부님 (미주 가톨릭평화신문 대표)
- 날짜: 12월 5일(토)
- 일정: 9:30AM – 10:25AM / 성체 현시 및 고해성사
  10:30AM / 미사
  11:10AM – 12:00PM / 점심 식사
  12:00PM – 1:30PM / 강의

성서 사십 주간 - 영원한 도움의 성모 수도회
- 성서 사십 주간 (구약 2): 주 1회 강의
- 수업 기간: 2027년 2월 - 5월
- 수업 시간: (수) 10AM - 11:45AM
  (목) 8PM - 9:45PM
- 과정: 시서, 지혜서, 예언서
- 신청 마감: 2026년 12월 29일(화)
- 문의: 이동완 글라라, (914) 830-3174

신청서 작성

가톨릭청년성서모임 - 영원한 도움의 성모 수도회
Young Adult Bible Study
가톨릭청년성서모임이 창세기·탈출기·마르코·요한 과정을 모집합니다. 청년들과 소그룹을 이뤄 성경을 읽고, 배우며, 묵상하고 실천합니다. 모임은 줌으로 합니다.

The Catholic Bible Life Movement is now accepting registrations for its Genesis, Exodus, Mark, and John courses. Korean- and English-speaking young adults are invited to read, learn, meditate on, and live the Word of God together in small groups on Zoom.

- Registration Deadline: December 20, 2026
- Books of the Bible: Genesis, Exodus, Mark, John
- Age: 18-40
- Start Date: Early 2027
- Contact: 신 프란치스코 수녀,
  (929) 626-1265

FORM 작성

뉴멕시코 갤럽 단기 선교: 나바호 원주민 거주지역
New Mexico Gallup Mission Trip: Navajo Nation
- 기간: 2027년 4월 17일(토) - 21일(수)
- 대상: 모든 신자
- 봉사활동: 무료급식소, 원주민 노인 요양소, 가톨릭 자선회, 어르신 가정 방문, 피정 집보수 등등
- 문의: 강효정 프란체스카, khjreim@gmail.com

공지사항 Announcements

윤지운 스테파노 신부님 사제 수품 10주년 파티
Fr. Yoon's 10th Priestly Ordination Anniversary Party

12월 9일 사제 수품 10주년을 맞이하시는
윤지운 스테파노 신부님을 위한 축하 파티가
12월 6일(주일) 점심에 있을 예정입니다.
많은 분들이 함께 오셔서 축하해 주세요.



동유럽 성지순례 안내
Eastern Europe Pilgrimage

폴란드, 헝가리, 체코, 오스트리아 동유럽 4개국 성지순례
- 순례 기간: 2027년 5월 1일(토) - 5월 14일(금), 12박 14일
- 지도 신부: 정광호 도미니꼬 신부님
- 순례 비용: 20명일 경우 $4,900 / 15명일 경우 $5,400
- 문의: 이현아 안젤라, (617) 610-2743

기타

대림절 맞이 성당 대청소
Advent church cleaning
- 일시: 12월 12일(토) 11:30AM (1:00PM 점심 식사)
- 준비물: 청소도구, leaf blower & rake
- 문의: 엄기선 요한 시설관리부장,
  keeseon1212@gmail.com

매일 미사책 1년 구독신청
Missalette 1-Year Subscription

2027년 매일 미사책 1년 구독 신청을 받습니다.
올해 금액은 약간 변동이 있습니다.(추후 알림)
- 문의 : 사무실, office@bostonkoreancatholic.org

2026년 교무금 정산
Clearing the remaining balance of 2026 Monthly pleaded Giving

2026년도 책정하신 교무금을 12월 말까지 정산 해 주시면 감사하겠습니다.
- 문의 : 사무실, office@bostonkoreancatholic.org

우리들의 정성 Parish Giving 2026년 11월 22일

Online Giving QR code

Venmo @sadp-sadp

성당을 운영하기 위해서는 적어도 매주 평균 **$10,300**이 필요합니다.

교무금 Monthly Pledged Giving	$5,865.00
주일헌금 Sunday Collection	$2,916.80
감사헌금 Thanksgiving Offering	$300
페루선교 후원금 Fundraising for Peru Mission	$10,000
2차헌금 Second Collection	$280
미사예물 초과금 (신학교 지원) Excess Mass Offering (Donated to the Seminary)	$150

교무금 Monthly Pledged Giving

곽성은(11)	김리사(11)	김순호(11-12)
김천일(7-12)	송미영(11)	송용식(11)
안복엽(11)	양수빈(11)	이인호(10)
이종란(11)	이종순(11-12)	이준태(11)
임이제(11)	장우찬(11)	정승원(11-12)
최동환(11)	최순지(11-12)	허정윤(11)
홍승경(7-10)	황보엽(11)	

감사헌금 Thanksgiving Offering

Sunkuk Garcia

페루선교 후원금 Fundraising for Peru Mission

익명

친교음식 후원자 Communal Meal Sponsors

- 11/29 김영기
- 12/6 윤지운신부
- 12/13 셀모임
- 12/20 고)김진배
- 매달 쌀 2포대 [김패밀리]
- 매달 $500 [한국학교]
- **$1,000** (11/22) 김운기

많은 분들의 후원과 참여 바랍니다.

Any amount of support is greatly appreciated toward the communal meal.

공지사항 Announcements

주보공지는 매주 **월요일까지** 신청바랍니다.

건축 위원회 봉사자 모집
Building Committee Volunteers Needed

우리 본당의 더 나은 미래와 신앙 공동체를 위한 공간을 함께 만들어 갈 건축 위원회(Building Committee)가 새롭게 출범합니다. 성전 시설 현대화 프로젝트를 원활히 추진할 수 있도록, 관련 분야의 전문 경험과 재능을 나누어 주실 교우분들을 모십니다. 관심 있는 분들의 많은 참여를 부탁드립니다.

[모집 분야]
- 건축가(Architect): 건축 설계 및 공간 기획 경험
- 건물 디자인 관련 엔지니어(Building Design Engineer): 구조·기계·전기·설비(MEPFP)·토목 등 관련 엔지니어링 분야 경험
- 프로젝트 매니저(Project Manager): 건설·시공 관리, 빌딩 프로젝트 총괄 또는 일정·예산 관리 경험
- 기타 자문: 성당 건축 및 리모델링 프로젝트의 전반적인 방향 설정과 자문

[문의 및 참여 신청]
안성일 루치오, seongilahn@gmail.com

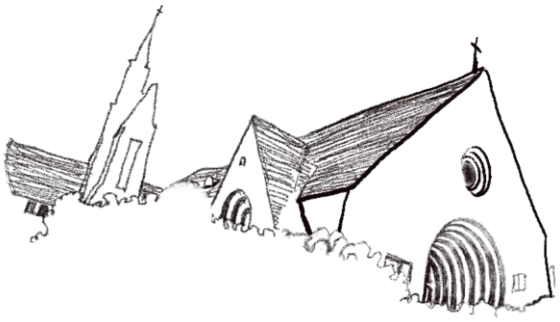

미주가톨릭평화신문 구독 안내
Peace Times Weekly Subscription

12월 6일, 미주가톨릭평화신문을 담당하고 계신 김찬미 가비노 신부님께서 신문 구독을 권유하기 위해 우리 본당을 방문하실 예정입니다.

- 정기 구독(종이 신문): $180(1년)
- 온라인 구독: $12(1개월)

구독하기

미주가톨릭평화신문은 미국과 캐나다에 사는 한인 신자들을 위한 교회의 선교 매체로서 미디어 사도직의 사명을 수행하고 있습니다. 매주 발행되는 신문을 통해 신자들이 꼭 알아야 할 성경 말씀과 교리 해설, 교회의 가르침 등을 전하고 있습니다. 또한 미주 한인 본당과 공동체 간의 소통과 교류를 위해 미주 전역에서 열리는 각종 행사를 충실히 보도하고 있습니다.

다블뤼 카페 안내
Daveluy Café

미사 후 교우 여러분의 따뜻한 쉼터가 되어 드리고자 성당 카페를 운영하고 있습니다. 미사 후 잠시 머무르시며 서로 안부를 나누는 친교의 시간을 가지시기 바랍니다.
- 장소: 교육관 2층
- 운영 시간: 주일 10:30AM – 3PM
- 카페 수익금은 2027년 세계 청년 대회 후원금으로 쓰입니다.



오늘 친교음식 Communal Meal

- 담당: 동부 구역
- 음식: 장터국밥, 김치, 요쿠르트

환경 오염을 줄이기 위해 개인 식판/접시를 집에서 가져 오셔도 좋습니다.

차량,집 축복 Blessing of an Automobile / a House

아직 차, 집 축복을 못 받으신 분들은 사무실로 연락해주세요.
- 사무실 **(617) 558-2711**

도움이 필요하십니까? Help us help more people

주변에 경제적으로 큰 어려움을 겪고 계신 한인분들이 있으면 알려주세요. 우리가 도와 드리겠습니다. 우리 성당으로 연락해 주시면 신부님과 사회복지분과에서 상담하여 필요한 도움을 드리겠습니다.

노약자를 위한 교통 서비스
Transportation Service

주일 미사 참여에 운전이 불편하여 라이드가 필요하시면, 성당 사무실로 연락주시기 바랍니다.

- 사무실 **(617) 558-2711**

주일주차지침
Sunday Parking Policy

성당 주차장은 장애인, 어르신, 어린 아이들이 있는 가정을 위해서 사용됩니다. 다른 분들은 Street Parking을 이용해주세요.

Church Parking Map

연락처 Contact List

주임신부 배웅진 크리스토퍼 Fr. Christopher Bae	frbae@bostonkoreancatholic.org
보좌신부 김재익 요셉 Fr. Joseph Kim	frkim@bostonkoreancatholic.org
상주신부 윤지운 스테파노 Fr. Stephen Yoon	office@bostonkoreancatholic.org
종신부제 김천일 챨스 Deacon Cheonil Kim	cheonil.kim0@gmail.com
종신부제 서준교 프란치스코 Deacon Francis Suh	deaconsuh@bostonkoreancatholic.org
사목회장 이인호 분도 Mr. In Ho Lee	ihlee@bostonkoreancatholic.org
사무장 정정순 루시아 Ms. Lucy Jeon	office@bostonkoreancatholic.org

각 구역장 Regional Group Leaders

남부구역 Dedham, Stoughton / 홀수달 셋째 토요일 (7, 8월 없음)	신용준 스테파노, umaysay@gmail.com
동부구역 Cambridge, Newton / 매달 첫째 토요일 (7, 8월 없음)	이수진 이르미나, lloo8800@gmail.com
북부구역 Andover, Methuen / 홀수달 넷째 토요일 (7, 8월 없음)	박영찬 베네딕토, dmdpark333@yahoo.com
서부1구역 Weston, Worcester / 짝수달 셋째 토요일 (7, 8월 없음)	강상원 바오로, sangwon_boston@yahoo.com
서부2구역 Acton, Leominster / 짝수달 넷째 토요일 (7, 8월 없음)	임이제 디오니시오, yijelim@gmail.com
중부구역 Burlington, Lexington / 매달 둘째 금요일 (7, 8월 없음)	김윤익 돈보스꼬, yoonik.kim@gmail.com
ENGLISH구역 MA, NH, ME, RI / 짝수달 둘째 토요일	ChristinaTaborsky, ctaborsky@bostonkoreancatholic.org

각 구역의 자세한 지역은 QR 코드를 스캔해주세요.

신심단체 Devotions

레지오마리애 매주(화) 미사 후 친교실, 매주(목) 미사 후 복사단 방 매주(금) 미사 후 복사단방, 매주(일) 9:40AM 사제관 미팅룸	윤윤선 수산나, yun56007@gmail.com
파티마 쎌 기도회 매주(화) 미사 후 친교실, 매주(토) 10:30AM Zoom 모임	이정은 크리스띠아나, bigtreemyhome@gmail.com
성령기도회 매주(목) 7:30PM 미사 후 본당 성전	김성일 바오로, sungil.km@gmail.com
가톨릭 성서 모임(CBLM) 대면 또는 비대면 모임, 시간 주보 공지	정미경 파라, bostonkoreancblm@gmail.com

교육 / 활동단체 Regional Parish Groups

예비신자 교리반 시간 주보 공지	김아람 마리안나, ahramkfoto@gmail.com
주일학교 매주(일) Mass 9:30AM / Class 10:30AM 친교실	보좌신부, SundaySchool@bostonkoreancatholic.org
한국학교 매주(일) 1:30PM - 3:30PM 친교실	서용학 아우구스티노, yhseo304@gmail.com
카리타스 성가대 정기 연습 매주(일) 10AM 사제관 지하 소성당	권정규 프란치스코, Bostonmentors@gmail.com
성소후원회 매월 넷째(일) 11시 미사 후 사제관 미팅룸	정승옥 발레리나, Sungok1208@gmail.com
상록회 매월 셋째(일) 11시 미사 후	박수균 이냐시오, (617) 875-1801
밀알회 시간 주보 공지	김동호 요셉, dongho1980@gmail.com
반석회 매월 셋째(금) 6:30PM 친교실	이랑경 에스텔, estel71714012@gmail.com
청년회 매월 첫째(일) 11시 미사 후	하경철 안드레아, andrewha2019@gmail.com
High School Club 시간 주보 공지	현기완 석문 가를로, kiwan.hyun.research@gmail.com



김성군변호사 (Song K. Kim E.S.Q.)
상해법 / 이민법
www.songkkimlaw.com
(781)438-6170
160 Main St. Stoneham, MA 02180



J'Adore Luxe Atelier
K-BEAUTY MEDISPA & DAY SPA
Botox/Letybo - Density & Potenza
Lasers - PDO Thread Lifting - Hair
Regrowth - Skin Care - Head Spa
(978) 434-1082
102 Peters St, N. Andover, MA
www.jadoreluxeatelier.com

백 우 종 치 과
617-630-2828, 617-276-7692 (한국말)
www.baekdental.com
1400 Centre St. #106
Newton Center,
MA 02459



변 카타리나 ART STUDIO
310) 985-3737
132 Adams St, Suite 11, Newton
artwithcatbyun@gmail.com
· Pratt, SAIC, SVA, SCAD, MICA, Hunter College, BC, Cornell, Harvard, NYU, Purdue, U Penn
· Scholastic, National 수상 다수 · 진학상담 환영

원 플러밍
히팅시스템 수리
레노베이션
디스포셜 플러밍 수리



온수, 탱크 개스
MA 라이선스 보험 가입
대표:박우진 전화:617-909-3040
email:oneplumbing315@gmail.com

Holism in Real Estate
부동산 중개, 융자, 건물관리를 한 곳에서
BostonGaia.com
류영욱 안드레아
617-777-2929
help@GaiaRealtyAdvisors.com
카톡ID: GaiaBoston
GAIA
REALTY ADVISORS

Oppa Sushi Restaurant
횟집 스타일 코스요리, 캐터링 가능



신승철 아브라함
185 Harvard Ave.
Allston, MA
(617) 202-3808

아이콘 덴탈 ICONDental
치과의사 안형준 (프란치스코)
치과의사 차영주 (글라라)
57 Bedford St. #220, Lexington, MA 02420
781-861-8978(병원),617-957-8133(응급)
www.icondentallexington.com

KAJU 가주
Korean Cuisine
Business Hour
Mon - Sun
11AM- 9PM

"저희는 여기 빵 다섯개와 물고기 두 마리 밖에 가진 것이 없습니다."
마태오 14:17



56 Harvard Ave.
Allston, MA 02134
617-208-8540

보일러. 냉난방. 수도배관
가스,화장실, 디스포져 설치
신속, 안전, 철저한 서비스!!
MA 라이선스 소지
엄기선 요한 617-835-4778
엄 재 관 978-303-7000

새신자 등록 / New Parishioner Registration

온라인 등록도 가능합니다.
QR 코드를 스캔해주세요.

신청일 / Date (YYYY/MM/DD)	구역 / Region
성명 / Name 한글 / Korean	성명 / Name 영문 / English
세례명 / Baptismal Name	
전화 / Cell	이메일 / Email
주소 / Address	

작성하신 후 사무실에 제출해 주세요. Please turn it in to the office.

성 앙뚜안 다블뤼 보스턴 한인성당
St. Antoine Daveluy Korean Catholic Church

발행인: 배웅진 크리스토퍼 신부 | 편집: 앙뚜안 다블뤼 보스턴 한인 성당 | 사무실 617-558-2711 | www.BostonKoreanCatholic.org | 사무실 이메일: office@BostonKoreanCatholic.org