



성 앙투안 다블뤼 보스턴 한인성당

Saint Antoine Daveluy Korean Parish

26-7호

2026년 2월 15일 (가해)

연중 제6주일

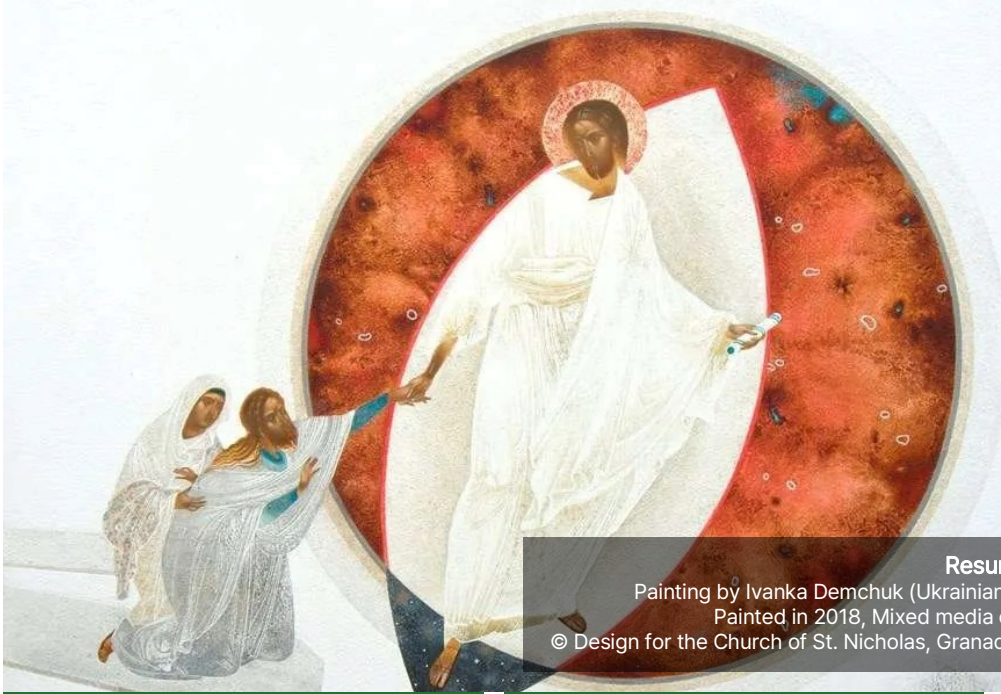

Resurrection,
Painting by Ivanka Demchuk (Ukrainian, 1990-),
Painted in 2018, Mixed media on wood,
© Design for the Church of St. Nicholas, Granada, Spain.

주님의 계명은 우리가 온전한 삶을 살 수 있도록 주님께서 우리에게 주신 선물입니다. 그렇기에 계명을 지키는 것은 단순히 법조문의 준수와는 다릅니다. 주님에 대한 감사와 이웃에 대한 사랑을 기꺼이 실천하고 말하는 사랑의 계명은 우리를 참된 행복으로 이끕니다. 생명의 길로 이끄는 주님의 계명을 깨닫고 살아갈 수 있는 은총을 청하면서 이 미사에 참여합시다.



WEBSITE



YouTube

미사 Mass

주일 미사 Lord's Day Mass

일요일 Sunday

9:30AM (English)

11:00AM (Korean)

평일 미사 Weekday Mass

월요일 Monday 10:30AM

화요일 Tuesday 10:30AM

목요일 Thursday 7:30PM

금요일 Friday 10:30AM

토요일 (매달 첫째) 10:30AM

First Saturday of the Month

고해성사 Confessions

일요일 Sunday

9:00AM - 9:30AM (October-May)

10:30AM - 12:30PM

고해사제

2/15

김우중 스테파노 신부님 (Fr. Kim)

2/22

윤지운 스테파노 신부님 (Fr. Yoon)

화요일 Tuesday

9:30AM - 10:30AM

토요일 (매달 첫째)

First Saturday of the Month

9:30AM - 10:30AM

성체현시 Eucharistic Exposition

화요일 Tuesday

9:30AM - 10:30AM

목요일 (매달 둘째)

Second Thursday of the Month

8:00PM - 8:15PM

토요일 (매달 첫째)

First Saturday of the Month

9:30AM - 10:30AM

성체조배실 Adoration Chapel

Smart Key Access

Contact the office

성당 Office Hour

주일 Sunday 9AM - 5PM

화요일 Tuesday 10AM - 5PM

목요일 Thursday 3PM - 8PM

혼인성사 Sacrament of Marriage

Contact the office at least 6 months prior to the wedding date

병자성사 Sacrament of the Sick

Contact Fr. Chris

유아세례 Infant Baptism

Contact the office

주소 45 Ash Street, Newton, MA 02466
전화 (617) 558-2711

이메일 office@BostonKoreanCatholic.org
홈페이지 www.BostonKoreanCatholic.org



미사 지향 Mass intentions for this week

미사 지향은 일주일 전 사무실에 신청바랍니다.

2월 15일(일) 9:30AM 교중미사

- 2월 15일(일) 11:00AM**
- 연** [송상훈 바오로] [돌아가신교우들과 연옥영혼] [신분순 레지나, 김루카, 신카타리나, 연옥영혼]
[최인락 스테파노] [신현남 수산나] [김재영 레오, 김숙영 데레사] [조영길 요한, 한막선 올리안나]
[정재천 요셉, 신차순 마리아] [SAM LEE] [유필모 아브라함]
- 생** [신대건안드레아 부부의 자녀, 대자녀] [김천일의 세자녀들과 대자대녀들] [공정원 가정]
[미카엘, 가브리엘, 라파엘과 가정] [전종호의 세자녀와 형제들의 자녀들] [진재철 가정]
[유병순 마리아] [신현광 베드로]

2월 16일(월) 10:30AM (생) 서윤재 나타니엘

2월 17일(화) 10:30AM (생) 신상철 안드레아

2월 19일(목) 7:30PM (생) 전희진 마리안나

2월 20일(금) 10:30AM (생) GEE

오늘 전례 Today's Liturgy

성가번호

입당 31

예물봉헌 213/257

영성체 155/156

파견 6

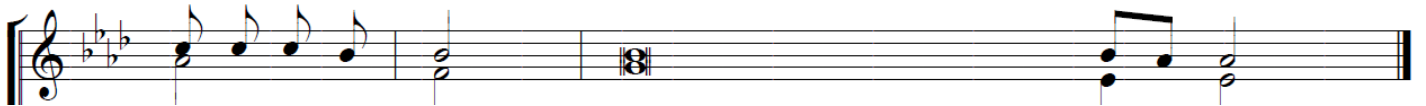
제1독서 집회서 15,15-20 <주님께서는 아무에게도 불경하게 되라고 명령하신 적이 없다.>**화답송** 시편 119(118),1-2.4-5.17-18.33-34(◎ 1 참조)

◎ 행 복 하 여 라 주님의 가르침을 따라 사는 이 - 들

○ 행복하여라, 온전한 길을 걷는 이들, 주님의 가르침을 따라 사는 이들! 행복하여라,

그분의 법을 따르는 이들, 마음을 다하여 그분을 찾는 이들! ◎

○ 당신은 규정을 내리시어, 어김없이 지키라 하셨나이다.

당신 법령을 지키도록, 저의 길을 굳건하게 하소서. ◎

○ 당신 종에게 은혜를 베푸소서. 제가 살아 당신 말씀 지키오리다.

제 눈을 열어 주소서. 당신의 놀라운 가르침 바라보리이다. ◎

○ 주님, 당신 법령의 길을 가르치소서. 저는 끝까지 그 길을 따르오리다.

저를 깨우치소서. 당신 가르침을 따르고, 마음을 다하여 지키오리다.◎

제2독서 1코린토 2,6-10 <세상이 시작되기 전 하느님께서는 우리의 영광을 위하여 지혜를 미리 정하셨습니다.>**복음 환호송** 마태 11,25 참조

◎ 알렐루야.

○ 하늘과 땅의 주님이신 아버지, 찬미받으소서. 아버지는 하늘 나라의 신비를 철부지들에게 드러내 보이셨나이다.◎

복음 마태오 5,17-37 <옛사람들에게 이르신 말씀과 달리, 나는 너희에게 말한다.>**영성체송** 시편 78(77),29-30 참조

그들은 실컷 먹고 배불렀네. 주님이 그들의 바람을 채워 주셨네. 그들의 바람을 저버리지 않으셨네.

주임 신부님 말씀 Pastor's Corner

사목 방향 Pastoral Theme September 2025 - August 2026 [환영하는 공동체 A Welcoming Community]
 그리스도께서 여러분을 기꺼이 받아들이신 것처럼, 여러분도 하느님의 영광을 위하여 서로 기꺼이 받아들이십시오. (로마서 15:7)
 Welcome one another as Christ welcomed you, for the glory of God. (Romans 15:7)



재의 수요일

(출처: 가톨릭 신문)

2월 18일은 사순 시기의 시작인 '재의 수요일'이다. 사순 시기는 예수 그리스도의 수난과 죽음을 기억하며, 동시에 주님의 부활을 합당한 자세로 맞이하기 위해 죄를 씻고 내면을 정화하는 은혜로운 시기다. 그렇다면 사순 시기를 여는 재의 수요일은 어떤 의미를 지니며, 이날 거행되는 재의 예식에는 어떤 뜻이 담겨 있을까.

성경에서 재(灰)는 참회의 상징이다. 구약에서 예언자 요나가 니네베 사람들에게 회개를 촉구하자, 백성과 임금은 단식을 선포하고 잿더미 위에 앉아 참회하였다(요나 3,4 참조). 신약에서도 예수님께서서는 죄인들이 “재를 뒤집어쓰고 회개했을 것”(마태 11,21 참조)이라고 말씀하시며 재와 회개의 관계를 언급하셨다.

유대인들은 하느님께 죄를 지었을 때 머리에 재를 뒤집어쓰고 예를 갖추어 참회하는 관습이 있었다. 교회는 이러한 전통을 이어받아 사순 제1주일 전 수요일에 신자들의 머리에 재를 얹는 참회 예식을 거행해 왔고, 여기에서 '재의 수요일'이라는 이름이 유래하였다. 성 그레고리오 1세 교황은 재의 수요일을 가톨릭교회의 공식적인 사순 시기 첫날로 정하였으며, 복자 우르바노 2세 교황은 모든 신자가 재의 예식에 참여하도록 권고하였다.

재에는 여러 의미가 담겨 있다. 먼저 재는 우리가 죄로 인해 하느님에게서 멀어졌음을 깨닫는 '슬픔'을 상징한다. 또한 불에 타고 남은 잔재물인 재는 인간이 지은 죄의 흔적을 떠올리게 하며, 죄에 대한 보속과 회개의 삶을 상기시킨다. 한편 재는 '열정'을 의미하기도 한다. 불에 의해 완전히 태워진 뒤 남은 재처럼, 우리 역시 하느님을 향한 사랑과 열정으로 자신을 온전히 내어놓아야 함을 일깨운다. 모든 것을 태우고 남은 재에 불순물이 없듯이, 재를 머리에 얹는 행위는 하느님께서 인간을 창조하시던 처음처럼 순수하고 깨끗하게 정화되기를 바라는 의미도 담고 있다.



ENGLISH

오늘 말씀 Today's Readings

출처 / St. Paul Center, Steubenville, OH

전체 개요

많은 이들은 예수님께서 율법의 기준을 낮추려 오셨다고 생각합니다. 그러나 복음은 그 반대를 말합니다. 예수님께서서는 율법의 허점을 이용하는 태도를 거부하시고, 하느님의 뜻을 더 깊이 살아가도록 우리를 부르십니다. 하느님 나라는 최소한의 의무로 들어가는 곳이 아니라, 마음까지 새로워져야 들어갈 수 있는 자리입니다.

제1독서 집회서 15,16-21

집회서는 “계명을 지키면 생명을 얻는다”고 말합니다. 이것은 “예수님을 통해서만 구원받는다”는 우리의 신앙과 모순되지 않습니다. 예수님 자신이 바로 하느님 율법의 완성이기 때문입니다. 그분은 하느님 말씀의 참 뜻을 드러내시고, 율법의 깊은 의미를 밝혀 주십니다. 율법에 대한 순종과 하느님에 대한 신뢰는 서로 반대되는 것이 아니라 서로를 지지합니다. 하느님께서서는 억지로 복종을 강요하지 않으시고, 사랑 안에서 자유롭게 응답하도록 초대하십니다.

화답송 시편 119,1-2.4-5.17-18.33-34

오늘의 시편은 하느님의 법이 우리 삶을 억누르는 짐이 아니라, 길을 밝혀 주는 빛이라고 노래합니다. 우리는 종종 규칙을 자유의 반대라고 여기지만, 시편은 오히려 하느님의 말씀 안에서 참된 자유를 발견할 수 있다고 가르칩니다. 하느님의 법을 사랑하고 기뻐할 때, 우리는 올바른 길을 걷게 됩니다.

제2독서 1코린토 2,6-10

바로 사도는 그리스도 안에서 하느님의 신비가 드러났다고 선포합니다. 예수님은 예언자들이 기다려 온 구원의 완성이며, 모든 민족 위에 권위를 지니신 주님이십니다. 또한 우리는 성령의 도움으로 하느님의 뜻을 깨닫고 실천할 수 있습니다. 성령께서는 우리 마음 안에서 새 법이 되시어, 단순한 규칙을 넘어 살아 있는 관계로 이끌어 주십니다.

복음 마태오 5,17-37

예수님은 율법을 없애려 오신 것이 아니라 완성하러 오셨다고 말씀하십니다. 그분은 살인과 간음 같은 외적 행위뿐 아니라, 분노와 욕망 같은 마음의 태도까지 다루십니다. 율법은 이제 마음 깊은 곳에서부터 시작됩니다.

실천 사항

하느님께서서는 우리를 단순히 규칙을 지키는 사람으로 부르시는 것이 아니라, 서로를 형제자매로 사랑하며 살아가도록 초대하십니다. 법과 사랑은 서로 반대가 아닙니다. 참된 사랑은 결코 하느님의 뜻을 거스르지 않습니다. 우리는 자신의 힘만으로 산상설교를 살 수 없습니다. 날마다 기도하며 성령의 도우심을 청해야 합니다. 신앙은 거래가 아니라 관계입니다. 하느님과 살아 있는 관계 안에서, 점점 더 그분의 뜻을 닮도록 합시다.

오늘의 성경 소구

“나는 율법이나 예언서들을 폐지하러 온 것이 아니라 오히려 완성하러 왔다.”(마태오 5,17)



ENGLISH

사순 스케줄 Lenten Announcements

- 재의 수요일 미사 (Ash Wednesday)
2월 18일 저녁 7시 30분
- 십자가의 길 (Stations of the Cross)
주일 오전 10시 30분, 금요일 오전 10시
- 지난해 성지주일에 받으신 성지가지를 회수합니다.
성당 입구에 마련된 바구니에 넣어 주시기 바랍니다.



사순절 단식 & 금욕 LENTEN FASTING & ABSTINENCE



Fasting

Ash Wednesday
Good Friday
Ages 18-59

Abstinence

Every Friday
during Lent
Ages 14+

보좌 신부님 휴가 일정

Fr. Joseph's vacation schedule

김재익 요셉 보좌 신부님께서 2월 23일(월)부터 2월 26일(목)까지 휴가를 다녀오십니다.

2차 헌금 공지

2nd Collection Support of the Church around the World

2월 22일, 2차 헌금이 있습니다.

소공동체 모임

성령기도회

Charismatic Prayer Group

- 일시 및 장소: 오늘 2월 15일(주일) 11시 미사 후, 소성당

상록회

Evergreen Group Meeting

- 일시 및 장소: 오늘 2월 15일(주일) 11시 미사 후, 친교실 새싹방

성소후원회

Vocation Support Group Meeting

- 일시 및 장소: 2월 22일(주일) 11시 미사 후, 강완숙 골룸바 룸

피정, 교육, 순례

제 68차 기초 성령 세미나 참가 안내

Join the 68th Life in the Spirit Seminar

- 일시 : 2026년 2월 19일(목) 5:00PM 부터
2026년 2월 22일(주일) 5:00PM 까지 (3박 4일)
- 장소 : 뉴튼 분도 수도원
297 US-206, Newton, NJ, 07860
- 신청 : 김성일 바오로 성령회 회장, sungil.km@gmail.com

수녀원 2월 피정

February Retreat in Holyoke, MA

- 일시: 2월 26일(목) - 2월 27일(금)
- 지도신부: 나도진 안젤로 신부
- 참가비: \$150, 선착순 12명
- 장소: Franciscan Missionary Sisters of Assisi
- 신청: 김클라우디아 수녀, (929) 920-6591

2026년 페루 미션

Peru Mission 2026

- 참석장소: Villa El Salvador (Lima 근교)
- 일시: 2026년 6월 2일 - 2026년 6월 13일
- 연령 및 인원수: 18세 - 65세 성당 교우님들, 10명
- 미션활동: 집 짓기, 보급소 점심봉사, 방과 후 활동
- 담당자: 강효정 프란체스카, khjreim@gmail.com

봉헌을 위한 33일간의 준비

33 days consecration to the St. Joseph

- 3/19 요셉 성인의 축일에 맞춰 33일 봉헌준비를 2/15 부터 시작합니다.
- 봉헌일: 3월 19일(목) 저녁 7:30 미사 후
- 문의: 이정은 크리스티아나, bigtreemyhome@gmail.com

Consecrate to St. Joseph :

- Book: Consecrate to St. Joseph for Children & Families
- Start: Feb 15
- Consecration: Mar 19 (after 7:30PM Mass)
- Contact: Christiana Lee, bigtreemyhome@gmail.com

성인 견진성사 준비반

Confirmation Preparation Class for Adults

아래와 같이 성인들을 위한 견진성사 교리반이 있을 예정입니다.

- 견진교리반: 4월 19일(주일) 부터 시작
- 견진성사: 5월 31일(주일) 11AM
- 문의 및 등록: 서준교 프란치스코 부제
deaconsuh@bostonkoreancatholic.org

공지사항 Announcements

기타

본당 설립 50주년 기념 '묵주기도 5만 단' 봉헌 안내

50th Anniversary Rosary Offering: 50,000 Decades



본당 설립 50주년을 맞아, 지금까지 베풀어 주신 은총에 감사드리며 앞으로의 50년을 성모님께 의탁하는 마음으로 전 신자가 함께 '묵주기도 5만 단' 바치기를 시작합니다. 정성껏 바치신 묵주기도 단수를 성당 제대 옆에 있는 성모상 앞 바구니에 넣어 주시면, 매주 합산하여 11월 22일 감사미사 때 봉헌할 예정입니다. 신심 가득한 공동체를 만들어 가는 이번 기도 여정에 교우 여러분의 많은 참여를 바랍니다.

봉사자 CORI 양식 작성 안내(3/1, 3/8)

Volunteer CORI Form Submission

매사추세츠 주법에 따라 모든 본당 직원과 18세 이상 자원봉사자는 매년 CORI 신원 조회 양식을 제출해야 합니다.
(정부 발급 신분증 지참)



ENGLISH

- 날짜: 3월 1일, 3월 8일
- 장소: 주일 11시 미사 후, 지하 친교실 뒤편
- 대상: 성직자, 직원, 사목-재정위원, 각종 봉사자 및 단체장 등 모든 성당 봉사자

해당 양식을 제출하지 않으면 부득이하게 성당에서 봉사하실 수 없습니다. 우리 공동체의 소중한 이들을 보호하기 위한 절차이니 너그러운 이해와 협조를 부탁드립니다. 감사합니다.

교육관: 커피 & 디저트

Formation Center: Coffee & Desserts

교육관(구 사제관) 2층 수리가 마무리되어, 이제 1층과 2층 모두 모든 신자분들께 개방되었습니다. 우선은 구조 변경 없이 사용할 예정입니다.

주일 미사 후 신자분들께서 커피와 디저트를 즐기실 수 있도록 준비 중인데, 함께해 주실 분들을 찾고 있습니다.

- 커피 머신, 커피 테이블을 기증해 주실 분
- 주일 커피 봉사자
- 주일 디저트 봉사자

도와 주실 수 있는 분들은 정승옥 발레리나 자매님 (508-395-3265)께 연락해 주시기 바랍니다.



세금보고용 기부금 영수증

Donation receipts for tax reporting

2025년 세금보고용 기부금 영수증이 필요하신 분들은 이메일로 신청해 주시고 영문 성명, 주소를 함께 남겨 주시기 바랍니다.

- 신청: stadparish@gmail.com

우리들의 정성 Parish Giving

2026년 2월 8일

Online Giving
QR code성당 VENMO
@sadb-sadp

성당을 운영하기
위해서는 적어도
매주 평균 \$11,047이
필요합니다.

교무금 Monthly Pledged Giving \$5,861.60

주일헌금 Sunday Collection \$2,397.30

감사헌금 Thanksgiving Offering \$400

미사예물 초과금 (신학교지원)
Excess Mass Offering
(Donated to the Seminary) \$1,010

교무금 Monthly Pledged Giving

| | | |
|--------|-----------|----------------|
| 강철구(1) | 구경태(2) | 권정규(2) |
| 김성일(1) | 김연호(2) | 김영희(1) |
| 김진운(2) | 남안나(6-11) | 배윤호(1) |
| 송화중(2) | 신상철(2) | 신은경(2) |
| 양지선(2) | 엄창호(12) | 윤형성(1-2) |
| 이운로(2) | 이정현(2) | 이정훈(2) |
| 임이제(2) | 임태복(1-5) | 전영주(1-2) |
| 정성문(2) | 제니스리(2) | 조성택(2) |
| 조용우(2) | 조진희(1) | 조현자(1/25-2/26) |
| 최인순(2) | 최준한(2) | |

감사헌금 Thanksgiving Offering

조수연, 조현자

친교음식 후원자 Communal Meal Sponsors

- 2/15 익명
- 2/22 한국학교
- 매달 쌀 2포대 김패밀리
- 매달 \$500 한국학교

매주일 친교음식은 소액 후원도 좋으니, 많은 분들의 후원 참여 바랍니다.

본당 설립 50주년 기념 묵주기도 봉헌
50th Anniversary Rosary Offering

50th

• 우리 본당 목표 50,000단
• 현재 누적 총합계 2,925단

세대를 잇는 믿음, 50년의 은총 Faith Across Generations, 50 Years of Grace



올해 2026년은 우리 보스턴 한인 가톨릭 공동체가 설립된 지 50주년이 되는 특별한 해입니다.
다음과 같은 slogan과 기도문을 가지고 준비할 예정입니다.

하느님 아버지,
당신께 찬미와 영광을 드립니다.
보스턴 한인 가톨릭 공동체를 세우시고 지난 50년 동안 지켜 주신 은총에 감사드립니다.

그동안 우리 공동체를 위해 헌신하고 먼저 주님 품에 안긴 교우들에게 영원한 안식을 주소서.

또한 우리 본당이 항상 성체성사와 고해성사를 중심으로 하나 되어 서로를 환대하고 치유하며, 물질적으로나 정신적으로 가난하고 외로운 이들을 찾아가 사랑을 나누는 공동체가 되게 하소서.

주님, 세대를 잇는 믿음의 유산을 굳건히 하시어, 우리가 받은 믿음을 우리 자녀와 다음 세대로 전하며 복음의 증인으로 살게 하소서.

한국 순교 성인들이여,
우리 성 앙투안 다블뤼 보스턴 한인 성당을 위하여 빌어 주시어, 우리가 삶의 어려움 속에서도 끝까지 주님을 사랑하도록 도와 주소서. 우리 주 그리스도를 통하여 비나이다. 아멘.

Heavenly Father,
We praise and glorify you. We give you thanks for establishing the Boston Korean Catholic community and for the grace with which you have guided us over the past fifty years.

Grant eternal rest to those members of our community who devoted themselves to serve our community, and have gone before us into your loving presence.

Grant also that our parish, centered on the Eucharist and the Sacrament of Confession, may remain united, welcoming and healing one another, and reaching out in love to those who are lonely and poor, whether materially or spiritually.

Lord, strengthen in us the heritage of faith that spans generations, so that we may hand on the faith we have received to our children and to the next generation, and live as true witnesses to the Gospel.

Holy Korean Martyrs,
pray for St. Antoine Daveluy Korean Parish, and help us to love the Lord to the very end, even amid the trials of life.

We ask this through Christ our Lord. Amen.

오늘 친교음식 Communal Meal

담당: 성모회
음식: 떡국, 잡채, 브로콜리 샐러드, 김치

환경 오염을 줄이기 위해
개인 식판/접시를 집에서
가져 오셔도 좋습니다.

차량 / 집 축복 Blessing of an Automobile / a House

아직 차, 집 축복을 못 받으신 분들은 사무실로 연락주세요.
•사무실 (617) 558-2711

도움이 필요하십니까? Help us help more people

주변에 경제적으로 큰 어려움을 겪고 계신 한인분들이 있으면 알려주세요.
우리가 도와 드리겠습니다. 우리 성당으로 연락해 주시면 신부님과 사회복지분과에서 상담하여 필요한 도움을 드리겠습니다

노약자를 위한 교통 서비스

Transportation Service

주일 미사 참여에 운전이 불편하여 라이드가 필요하시면, 형제님들에게 연락주시기 바랍니다.

- 장우찬 요셉 (617) 529-0427
- 정성문 사도요한 (617) 447-0746

주일주차지침

Sunday Parking Policy

성당 주차장은 장애인, 어르신, 어린 아이들이 있는 가정을 위해서 사용됩니다. 다른 분들은 Street Parking을 이용해주세요.



Church
Parking Map

연락처 Contact List

| | | |
|-------|-------------------------------|------------------------------------|
| 주임 신부 | 배웅진 크리스토퍼 Fr. Christopher Bae | frbae@bostonkoreancatholic.org |
| 보좌 신부 | 김재익 요셉 Fr. Joseph Kim | frkim@bostonkoreancatholic.org |
| 상주 신부 | 윤지운 스테파노 Fr. Stephen Yoon | office@bostonkoreancatholic.org |
| 종신 부제 | 김천일 찰스 Deacon Cheonil Kim | cheonil.kim0@gmail.com |
| 종신 부제 | 서준교 프란치스코 Deacon Francis Suh | deaconsuh@bostonkoreancatholic.org |
| 사목 회장 | 이인호 분도 Mr. In Ho Lee | ihlee@bostonkoreancatholic.org |
| 사무장 | 정정순 루시아 Ms. Lucy Jeon | office@bostonkoreancatholic.org |

각 구역장 Regional Group Leaders

| | | |
|-----------|--|--|
| 남부구역 | Dedham, Stoughton / 홀수 달 둘째 토요일 (7, 8월 없음) | 신용준 스테파노, umaysay@gmail.com |
| 동부구역 | Cambridge, Newton / 매달 첫째 토요일 (7, 8월 없음) | 이수진 이르미나, lloo8800@gmail.com |
| 북부구역 | Andover, Methuen / 홀수 달 넷째 토요일 (7, 8월 없음) | 신은경 에밀리아, ekshin65@gmail.com |
| 서부1구역 | Weston, Worcester / 짝수 달 셋째 토요일 (7, 8월 없음) | 오민 마리스텔라, minohpiano@gmail.com |
| 서부2구역 | Acton, Leominster / 짝수 달 넷째 토요일 (7, 8월 없음) | 이훈주 도미니카, chlee7208@gmail.com |
| 중부구역 | Burlington, Lexington / 매달 둘째 금요일 (7, 8월 없음) | 하현성 프란치스코, Ksm3543@gmail.com |
| ENGLISH구역 | MA, NH, ME, RI / 짝수 달 둘째 토요일 | Christina Taborsky, ctaborsky@bostonkoreancatholic.org |



각 구역의
자세한 지역은
QR 코드를
스캔해주세요.

신심단체 Devotions



| | | |
|-----------------|--|--|
| 레지오 마리아 | 매주(화) 미사 후 친교실, 매주(목) 미사 후 복사단 방 매주(금) 미사 후 복사단 방, 매주(일) 9:40AM 사제관 미팅룸 | 윤윤선 수산나, yun56007@gmail.com |
| 파티마 쉼 기도회 | 매주(월) 미사 후 복사단 방 매주(화) 미사 후 친교실, 매주(토) 10:30AM Zoom 모임 | 이정은 크리스티아나, bigtreemyhome@gmail.com |
| 성령 기도회 | 매주(목) 미사 후 소성당, 매월 셋째(일) 11시 미사 후 소성당 | 김성일 바오로, sungil.km@gmail.com |
| 가톨릭 성서 모임(CBLM) | 대면 또는 비대면 모임, 시간 후보 공지 | 이정은 크리스티아나, bostonkoreancblm@gmail.com |
| 성경 통독 교실 (Zoom) | 매주(수) 8PM | 서준교 프란치스코 부제, deaconsuh@bostonkoreancatholic.org |

교육 / 활동단체 Parish Groups

| | | |
|------------------|---------------------------------------|---|
| 예비신자 교리반 | 시간 후보 공지 | 김아람 마리안나, ahramkfoto@gmail.com |
| 주일학교 | 매주(일) Mass 9:30AM / Class 10:30AM 친교실 | 주임신부, SundaySchool@bostonkoreancatholic.org |
| 한국학교 | 매주(일) 1:30PM - 3:30PM 친교실 | 서용학 아오스딩, yhseo304@gmail.com |
| 카리타스 성가대 정기 연습 | 매주(일) 10AM 사제관 지하 소성당 | 곽영숙 로사, rosa141.yk.yk@gmail.com |
| 성소후원회 | 매월 넷째(일) 11시 미사 후 사제관 미팅룸 | 정승옥 발레리나, Sungok1208@gmail.com |
| 상록회 | 매월 셋째(일) 11시 미사 후 | 박수균 이나시오, (617) 875-1801 |
| 밀알회 | 시간 후보 공지 | 최순욱 F.하비에르, swchoi@bostonkoreancatholic.org |
| 반석회 | 매월 셋째(금) 6:30PM 친교실 | 신유진 글라라, nicknyoojin@gmail.com |
| 청년회 | 매월 첫째(일) 11시 미사 후 | 김리사 엘리사벳, risakm97@gmail.com |
| High School Club | 시간 후보 공지 | 김 경 로사, starnira@hotmail.com |

| | |
|---|--|
|  <p>김성군변호사 (Song K. Kim E.S.Q.) 상해법 / 이민법 www.songkkimlaw.com (781)438-6170 160 Main St. Stoneham, MA 02180</p> | <p>주보 광고 문의 office@BostonKoreanCatholic.org</p> |
| <p>백 우 종 치 과 617-630-2828, 617-276-7692 (한국말) www.baekdental.com 1400 Centre St. #106 Newton Center, MA 02459</p>  | <p>변 카타리나 ART STUDIO 310) 985-3737 132 Adams St, Suite 11, Newton artwithcatbyun@gmail.com</p> <ul style="list-style-type: none"> Pratt, SAIC, SVA, SCAD, MICA, Hunter College, BC, Cornell, Harvard, NYU, Purdue, U Penn Scholastic, National 수상 다수 · 진학상담 환영 |
| <p>Holism in Real Estate 부동산 중개, 용자, 건물관리를 한 곳에서 BostonGaia.com 류영옥 안드레아 617-777-2929 help@GaiaRealtyAdvisors.com 카톡ID: GaiaBoston</p>  | <p>Oppa Sushi Restaurant 핫집 스타일 코스요리, 캐터링 가능</p>  <p>신승철 아브라함 185 Harvard Ave. Allston, MA (617) 202-3808</p> |
| <p>KAJU Korean Cuisine Business Hour Mon - Sun 11AM - 9PM</p>  | <p>"저희는 여기 빵 다섯개와 물고기 두 마리 밖에 가진 것이 없습니다." 마태오 14:17</p> <p>56 Harvard Ave. Allston, MA 02134 617-208-8540</p> |
| <p>Ask any pet health questions to PawsomeAnswers™, a generative AI for pet parents</p>  <p>PawsomeAnswers.com (한국어 지원) Coupon : SADP 교우님들을 위한 1개월 20% 할인 쿠폰</p>  | <p>아이콘 덴탈 ICONDental 치과 의사 안형준 (프란치스코) 치과 의사 차영주 (글라라)</p> <p>57 Bedford St. #220, Lexington, MA 02420 781-861-8978(병원), 617-957-8133(응급) www.icondentalexington.com</p> |
| <p>보일러, 냉난방, 수도 배관 가스, 화장실, 디스포저 설치 신속, 안전, 철저한 서비스! <MA 라이선스 소지></p> <p>엄재관: 978-303-7000 엄기선 (요한): 617-835-4778</p> | |



| | | |
|---|---------------------|---|
| <p>새신자 등록 / New Parishioner Registration</p> | | <p>온라인 등록도 가능합니다. QR 코드를 스캔해주세요.</p>  |
| <p>신청일 / Date</p> | <p>(YYYY/MM/DD)</p> | <p>구역 / Region</p> |
| <p>성명 / Name</p> | <p>영문 / English</p> | |
| <p>한글 / Korean</p> | <p>영문 / English</p> | |
| <p>세례명 / Baptismal Name</p> | | |
| <p>전화 / Cell</p> | <p>이메일 / Email</p> | |
| <p>주소 / Address</p> | | |
| <p>작성하신 후 사무실에 제출해 주세요. Please turn it in to the office.</p> | | |
| <p>  성 앙투안 다블뤼 보스턴 한인성당 Saint Antoine Daveluy Korean Parish </p> | | |