



Tecnologia e conforto  
para o seu ambiente.

**Carpets**

Perfeito para conferir equilíbrio a diversos ambientes.

# A WK Carpetes

Tecnologia e conforto para o seu ambiente!

Fundada em 2002 na cidade de São Paulo, a WK Carpetes e Pisos Vinílicos se tornou a primeira empresa nacional a produzir carpetes em placas modulares com base em PVC. A empresa tem como foco principal o mercado corporativo, prestando serviços a bancos, hotéis, multinacionais, bem como a arquitetos, turnkeys e construtoras.

Com base nas tendências de mercado, a WK fabrica e entrega produtos de qualidade feitos com a mais alta tecnologia, tendo instalado mais de um milhão de m<sup>2</sup> em todo território nacional. Do carpete ao piso vinílico, oferecemos a mais ampla gama de produtos e acessórios para agregar valor aos projetos de seus clientes. Tem como prioridade fornecer produtos funcionais e elegantes, tornar ambientes mais agradáveis e sofisticados, além de otimizar espaços com qualidade, durabilidade, segurança e conforto.

A fábrica da WK está localizada em Suzano, interior de São Paulo e conta com milhares de m<sup>2</sup> de área fabril. Com posse de laudos oficiais que atestam a qualidade e segurança dos produtos, a empresa atende às exigências dos órgãos governamentais. Estamos prontos para atendê-los através do nosso departamento comercial e showroom.

11 2698 6056 | 2698 7408  
www.wkcarpetes.com.br  
contato@wkcarpetes.com.br



# Instalação

Instalação do carpete em placa WK sobre piso elevado ou contra piso.

Verificação e conferência da metragem adquirida e a área para instalação:

- Análise da planta de paginação do piso;
- Marcação do(s) início (s);
- Definição com o responsável pela obra do início da paginação caso não houver

# Tipos de paginação

Quando não há uma paginação definida sugerimos a Quarter Turn ou Randômico para qualquer tipo de carpete seja ele mesclado ou randômico.

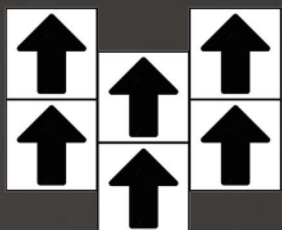

Ashlar

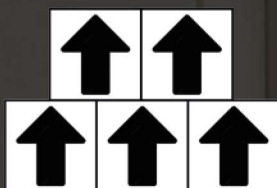

Brick

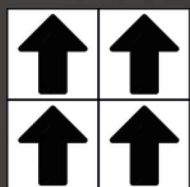

Monolítico

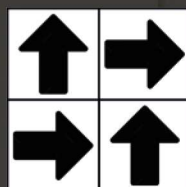

Quarter

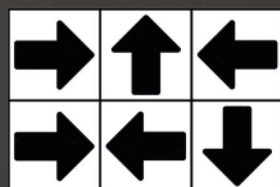

Aleatória



# Carpetes

Para ambientes com grande circulação de pessoas.

## Carpete em Placas

Com fácil manutenção, o carpete em placas da WK é indicado para ambientes com grande circulação de pessoas. Produzido no Brasil, os carpetes em placas possuem várias opções de cores e modelos.

## Linha Jetline (Carpete em Placas)

A WK Carpetes e Pisos Vinílicos possui a Jet Line onde você encontra carpete em placas com entrega rápida.

Vantagens de se usar carpete em placa em ambientes corporativos:

- Conforto e isolante térmico.
- Isolamento acústico.
- Facilidade de remoção e manutenção.
- Melhor qualidade no ar.
- Antiestático.
- Antiderrapante.
- Alta durabilidade.

## Estrutura do carpete:

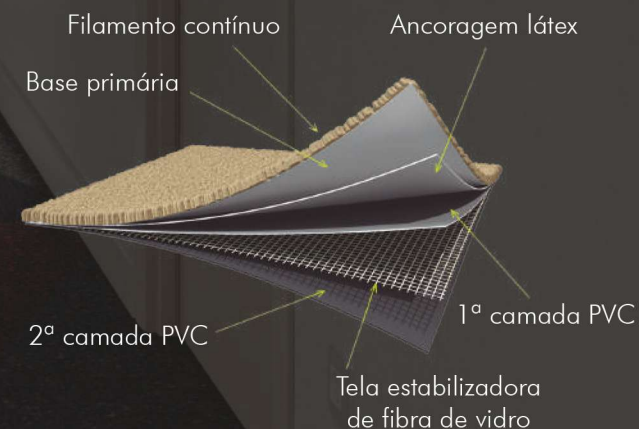

# Carpete em Régua

Novo carpete em régua!

Inspire-se e inove com o novo formato de carpete em régua.

Com essa novidade você aumenta as possibilidades de paginações dos seus projetos.

Use sua criatividade e bom trabalho!

Temos todos os carpetes deste catálogo na versão régua.

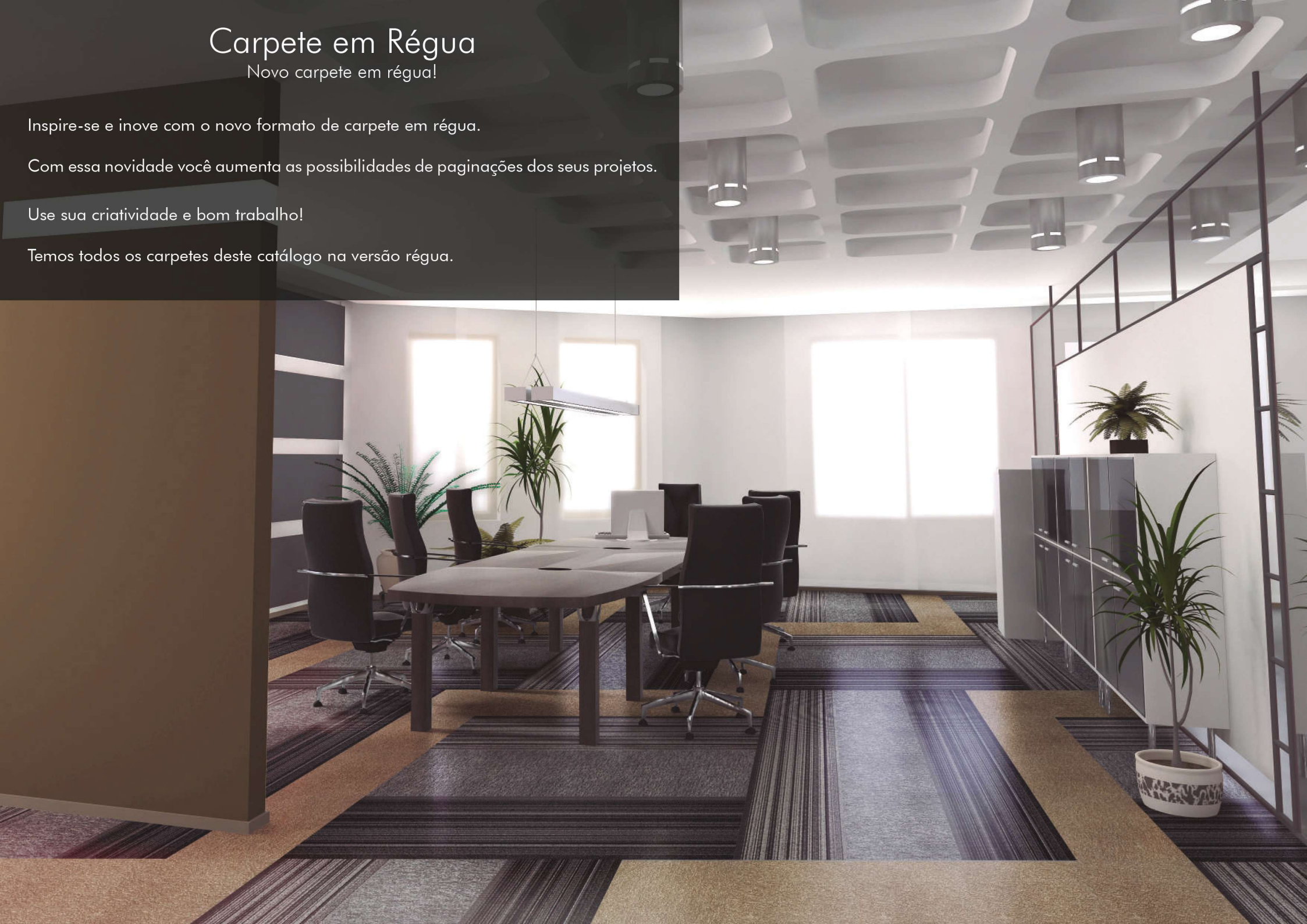

# Linha Pegasus Mescla e Linha Colors

Para ambientes com grande circulação de pessoas.

Construção: Tufting 1/10

Textura: Boucle

Composição da superfície: 100% Nylon SD 6.0 BASF® - Ultratek

Altura do fio: 3.2mm

Altura total: 6.0mm (+/-10%)

Peso base secundária: 2.406g/m<sup>2</sup>

Peso fibra: 670g/m<sup>2</sup>

Peso total: 3.076g /m<sup>2</sup> (+/-10%)

Base Primária: Manta Sintética não tecida em poliéster

Revestimento Secundário: Fusão termoplástica

Manta de estabilidade: Tela de fibra de vidro

Dimensão da placa: 50cm x 50cm

Flamabilidade: Aprovado / Auto Extinguível (ASTMD2859) CL A

Controle: Antiestático Permanente < 2,0 KV

Classificação: à utilização Tráfego comercial intenso (C5 Business)



## Linha Pegasus Mescla

Cinza Steel



Grafite



Niobio



Turim



Depp Ocean

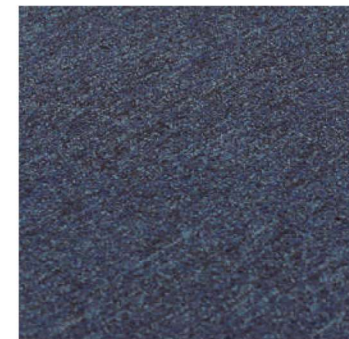

Granito



Havana



Sisal



Azul Global



Gris



## Linha Colors

Dark Indigo

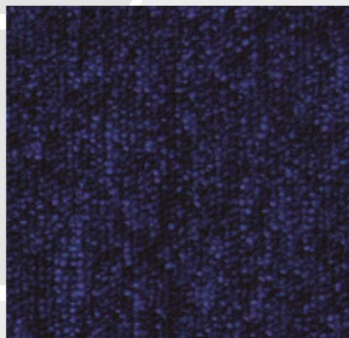

Indian Red



Helio Turquoise

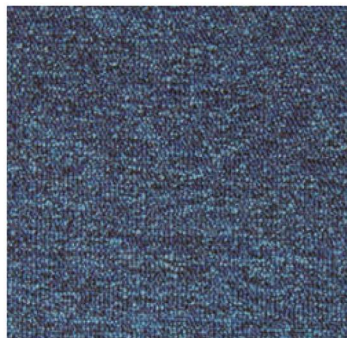

Cobalt Turquoise

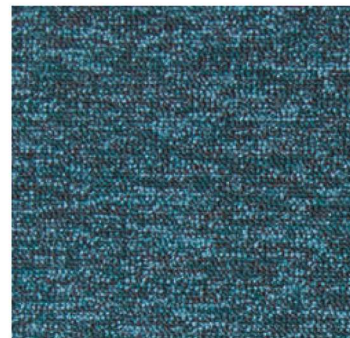

Earth Green



# Linha Pegasus Randômico

Para ambientes com grande circulação de pessoas.

Construção: Tufting 1/10

Textura: Boucle

Composição da superfície: 100% Nylon SD 6.0 BASF® - Ultratek

Altura do fio: 3.2mm

Altura total: 6.0mm (+/-10%)

Peso base secundária: 2.406g/m<sup>2</sup>

Peso fibra: 670g/m<sup>2</sup>

Peso total: 3.076g /m<sup>2</sup> (+/-10%)

Base Primária: Manta Sintética não tecida em poliéster

Revestimento Secundário: Fusão termoplástica

Manta de estabilidade: Tela de fibra de vidro

Dimensão da placa: 50cm x 50cm

Flamabilidade: Aprovado / Auto Extinguível (ASTMD2859) CL A

Controle: Antiestático Permanente < 2,0 KV

Classificação: à utilização Tráfego comercial intenso (C5 Business)





**CARPETES E PISOS VINÍLICOS**  
Tecnologia e conforto para o seu ambiente.

**Linha Pegasus Randômico**  
Para ambientes com grande circulação de pessoas.

Vs Cinza



Vs Grafite



Vs Black



Vs Deep Ocean Black



Vs Deep Ocean Blue



Vs Deep Ocean White



Vs Havana



Dakar II Azul Zig Zag



Dakar II Cinza Zig Zag



Dakar II Grafite Zig Zag



Dakar II Tabaco Zig Zag



Dakar Cinza Straight



Dakar Grafite Straight



Dakar Tabaco Straight



Dakar Azul Straight

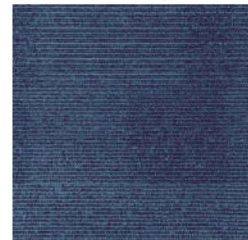

Mirage Grafite

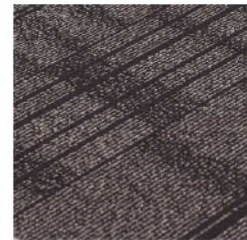

Mirage Black

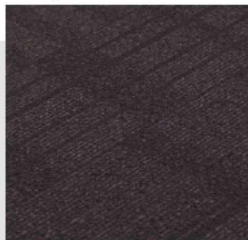

Mirage Jaú

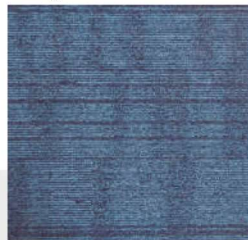

Mirage Paiquerê



Mirage Amambaí



Mirage Aporé



Mirage Tibagi



Art1



Plataforma Cinza

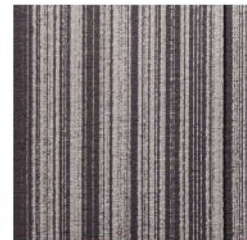

Plataforma Preto

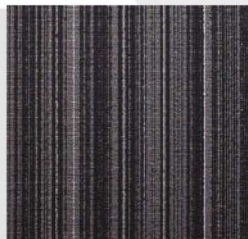

Linha Bege



Petrus



Horizon Ivaí



Horizon Piqueri



Horizon Corumbataí



Horizon Grey



# Linha Minerius Flash Infinity

Para ambientes com tráfego comercial leve.

Construção: Tufting 1/10

Textura: Boucle

Composição da superfície: 100% Polipropileno PP

Altura do fio: 3.2mm

Altura total: 6.0mm (+/-10%)

Peso base secundária: 2.500g/m<sup>2</sup>

Peso fibra: 550g/m<sup>2</sup>

Peso total: 3.050g /m<sup>2</sup> (+/-10%)

Base Primária: Manta Sintética não tecida em poliéster

Revestimento Secundário: Fusão termoplástica

Manta de estabilidade: Tela de fibra de vidro

Dimensão da placa: 50cm x 50cm

Flamabilidade: Aprovado / Auto Extinguível (ASTMD2859) CL A

Controle: Antiestático Permanente < 2,0 KV

Classificação: à utilização Tráfego comercial leve





Flash Cinza

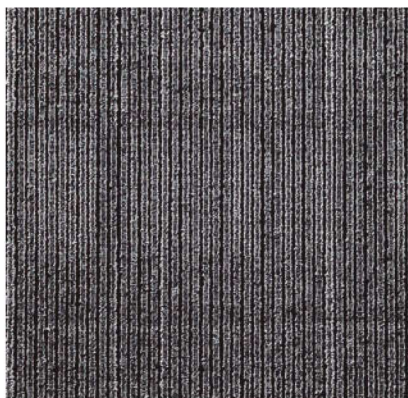

Flash Azul

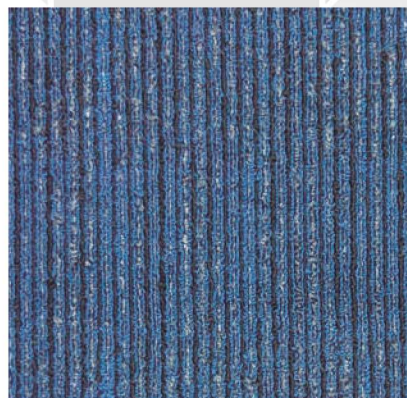

Infinity Green

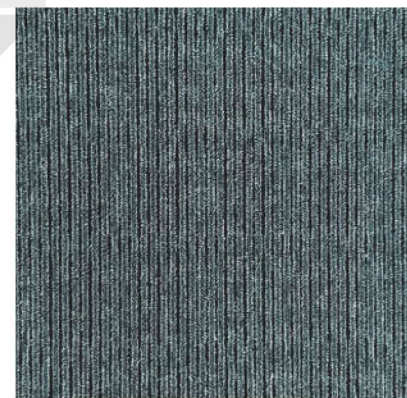

Infinity Blue



Infinity Bege



Infinity Grey



A WK Carpetes tem como prioridade fornecer produtos funcionais e elegantes, tornar ambientes mais agradáveis e sofisticados, além de otimizar espaços com qualidade, durabilidade, segurança e conforto.

### Linha Jet Line



Produtos com entrega rápida.

### Linha Colors



Seu ambiente confortável e colorido.

### Carpete em Placas



Para ambientes com grande circulação de pessoas.

### Pisos Vinílicos



Simula elementos naturais com fidelidade com um design moderno.

### Mantas



O revestimento ideal para áreas comerciais ou residenciais.

### Rodapé



Diversos tipos de rodapés.

### Chapa de Acabamento

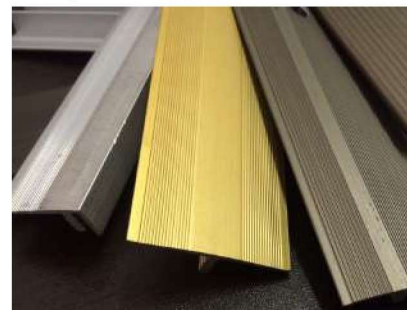

Chapas de acabamento em alumínio anodizado.

### Cordão de Nylon

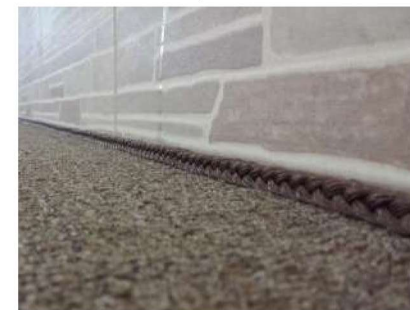

Tipos de Cordão de Nylon / Passamanaria



Tecnologia e conforto  
para o seu ambiente.

Analice Costa Pereira  
(11) 98551-6985  
analice.costa@a3concept.com.br  
Sempre disponível!

[www.wkcarpetes.com.br](http://www.wkcarpetes.com.br)