



**GARDENIA BEACH HOTEL
SÜRDÜRÜLEBİLİRLİK
EL KİTABI**

**SUSTAINABILITY
MANUAL**

2025

TÜRKİYE CUMHURİYETİ



TÜRKİYE CUMHURİYETİNİN KURULUŞU

19 Mayıs 1919'da başlayan Ulusal Kurtuluş Savaşı'ndan sonra Mustafa Kemal Atatürk'ün önderliğinde Birinci TBMM 23 Nisan 1920'de toplanmıştır.

20 Ocak 1921 günü ilk anayasanın kabulü ile **“Egemenlik kayıtsız, koşulsuz ulusundur. Yürütme ve yasama yetkisi Türk ulusu adına TBMM’de toplanmıştır.”**

23 Nisan 1921'de TBMM açılışının ilk yıldönümünde 112 sayılı yasa ile 23 Nisan günü ulusal bayram ilan edilmiştir.

Cumhuriyet ise **29 Ekim 1923**'te ilan edilmiştir.

MUSTAFA KEMAL ATATÜRK

(1881-1938)



TÜRKİYE CUMHURİYETİ'NİN KURUCUSU VE İLK CUMHURBAŞKANI ATATÜRK

1881'de Selanik'te doğdu. Annesi Zübeyde Hanım, babası Ali Rıza Efendi'dir. Sırasıyla, Mahalle Mektebi, Şemsi Efendi Okulu, Selanik Mülkiye Rüştiyesi, Selanik Askeri Rüştiyesi, Selanik Askeri İdadisi, Harp Okulu ve Harp Akademisi'ne gitti. 1893 yılında Askeri Rüştiye'de okurken matematik öğretmeni tarafından adına "Kemal" ilave edilerek Mustafa Kemal adını aldı.

Osmanlı Devleti I. Dünya Savaşı'ndan yenik ayrılınca Mondros Ateşkes Antlaşması imzalandı. Bu antlaşma uyarınca vatan topraklarının işgalinin başlaması üzerine Mustafa Kemal, 19 Mayıs 1919'da Samsun'a çıkarak milli mücadeleyi başlattı.

Mustafa Kemal, 23 Nisan 1920'de TBMM'nin açılması ile Meclis ve Hükümet Başkanlığına seçildi. Sakarya Savaşı'nın kazanılmasının ardından, Gazilik unvanı ve Mareşallik rütbesi ile onurlandırıldı. Mustafa Kemal, 29 Ekim 1923'te cumhuriyetin ilan edilmesi ile beraber Türkiye Cumhuriyeti'nin ilk Cumhurbaşkanı oldu.

GARDENIA BEACH HOTEL



Hedefimiz; tüm ekip arkadaşlarımız ile birlikte yasal gereklilikler doğrultusunda en iyi hizmeti en kaliteli bir şekilde vererek misafirlerimizin memnuniyetini en üst seviyede tutmaktır. Bu doğrultuda sürdürülebilirlik adına gerçekleştirdiğimiz gelişmeyi; yönetimimiz, ekip arkadaşlarımız, misafirlerimiz, tedarikçilerimiz ve diğer tüm partnerlerimiz ile paylaşmayı ve böylece sürdürülebilirlik konusundaki farkındalığı artırarak, belirlediğimiz hedeflere ulaşmayı amaçlamaktayız.

Hedeflerimizi günümüzün değişen şartlarını göz önünde bulundurarak, sürdürülebilir turizmin getirdiği sorumlulukların farkında ve sürekli iyileştirme prensibi doğrultusunda geliştirmekteyiz. Sahip olduğumuz kaynakların en verimli şekilde kullanılması, korunması ve gelecek nesillere aktarılması için çalışmalarımızı sürdürmekteyiz.

Bu doğrultuda; Sürdürülebilirlik konusunda farkındalığı artırarak,

- ♣ Yerel kalkınmaya ve yerel ekonomiye destek vererek,
- ♣ Cinsiyet eşitsizliği, ırk, özel ve savunmasız gruplar gibi konularda ayırım yapmadan yerel istihdamı sağlayarak,
- ♣ Hem tesis içinde hem de yerel halk ile birlikte sosyal çalışmalar yaparak,
- ♣ Doğal, kültürel ve tarihi değerlerimizin bilinirliğini artırarak,
- ♣ Misafir memnuniyetini üst seviyede tutarak,
- ♣ Kaynaklarımızı verimli kullanarak çevre etkilerinin azaltılmasına yönelik çalışmalar yaparak sürdürülebilir turizm ilkelerini uygulamaktayız. Doğaya karşı sorumluluklarımızı biliyoruz. Bu yüzden tesisimizde sürdürülebilir turizm ilkeleri doğrultusunda birtakım çalışmalar yapmaktayız.

GARDENIA BEACH HOTEL

KALİTE VE SÜRDÜRÜLEBİLİRLİK POLİTİKAMIZ

Toplumsal, Çevresel ve Kültürel değerleri ön planda tutarak, yerel ve uluslararası yasalar ve standartlar çerçevesinde turizm sektöründe öncü yapıları uygulamaya geçirmek için gerekli kaynakları sağladığımız, kalite, gıda ve su güvenliği, iş sağlığı ve güvenliği, bilgi güvenliği, bulaşıcı hastalık yönetimi ve sürdürülebilir turizm temellinde kurumsal kültür oluşturarak gelişimini sürdürdüğümüz ve yazılı hale getirdiğimiz Entegre Yönetim Sistemini uygulayarak;

YASALARA UYUM; Faaliyetlerimizle ilgili yürürlükte olan yasal mevzuat, ulusal ve uluslararası standartlar ile tüm uygunluk yükümlülüklerine uymayı,

SÜREKLİ İYİLEŞTİRME VE ANALİZ: Faaliyetlerimizde tüm paydaşların memnuniyetini esas alarak ve kendi iç ve dış hususlarımız, ilgili taraflarımızın ihtiyaç ve beklentilerini değerlendirip potansiyel riskleri ve risklerin oluşturacağı fırsatları önceden analiz ederek sürekli iyileştirmeyi,

PAYDAŞ ODAKLILIK: Hedefleri, risk, fırsat ve tehditleri belirleyerek, çalışanlarımızın, misafirlerimizin, yerel toplumun ve tüm paydaşlarımızın ihtiyaçlarını, isteklerini, önerilerini ve şikâyetlerini iletebilecekleri imkânları oluşturarak, sistem performansını ve uygulamaların etkinliğini paydaş odaklı olarak izlemeyi ve ölçmeyi,

ÇALIŞANLARIN KATILIMI: Mümkün olduğunca yerel toplumdaki seçtiğimiz çalışanlarımızın bilinçlerini ve yetkinliklerini artırmak için gerekli eğitimleri düzenleyip, teşvik, motivasyon ve doğru iletişimi sağlayarak, tüm faaliyetlerimizde çalışanlarımızın önerileri dahil olmak üzere katılımlarını sağlamayı,

İŞ SAĞLIĞI VE GÜVENLİĞİ: Çalışanlarımıza, misafirlerimize ve tüm paydaşlarımıza güvenli ve sağlıklı çalışma ve yaşam ortamı sağlamak için; kazaları ve meslek hastalıklarını önlemek amacı ile planlama yaparak acil durumlara karşı en kısa sürede ve en etkin şekilde müdahale edebilecek bir organizasyon oluşturmayı ve etkin olarak uygulamayı,

GIDA VE SU GÜVENLİĞİ: Çalışanlarımıza, misafirlerimize ve tüm paydaşlarımıza güvenli ve sağlıklı çalışma ve yaşam ortamı sağlamak için; gıda, su ve enfeksiyon kaynaklı oluşabilecek tüm rahatsızlıkları önlemek amacı ile planlama yaparak acil durumlara karşı en kısa sürede ve en etkin şekilde müdahale edebilecek bir organizasyon oluşturmayı ve etkin olarak uygulamayı,

BİLGİ GÜVENLİĞİ: Bilginin gizlilik, bütünlük ve erişilebilirlik özelliklerini koruma altına almak çalışan, misafir ve paydaşlarımızın kişisel bilgi güvenliği sağlamayı,

ÇOCUK VE KADIN HAKLARINI KORUMA: Tesislerimizde; çocukların gelişimine katkıda bulunan, düşünce ve isteklerini, duygularını rahatça ifade edebilecekleri, ebeveynleri gözetiminde kendilerini özgür ve rahat hissedebilecekleri imkânları sağlayarak; Çocuklar, Kadınlar ve Hareket Kabiliyeti Kısıtlı kişiler başta olmak üzere tüm bireylerde ruhsal ve fiziksel etkiler bırakabilecek ve haklarını kısıtlayabilecek her türlü eyleme karşı olmak ve bu bilinci tüm çalışan ve paydaşlarımızla paylaşarak, bu tür eylemlerle yasalar çerçevesinde mücadele etmeyi,

GARDENIA BEACH HOTEL

KALİTE VE SÜRDÜRÜLEBİLİRLİK POLİTİKAMIZ

ENGELSİZ YAŞAM: Tesislerimizde hareket kabiliyeti kısıtlı çalışanlarımız ve misafirlerimiz için güven ve huzur içinde bütün imkânlardan ve ortamlardan eksiksiz faydalanması ve ulaşmaları için gerekli düzenlemeleri yapmayı,

ADİL ÇALIŞMA VE CİNSİYET EŞİTLİĞİ; Kadınların iş gücüne katılımı için; cinsiyet ayrımı yapmadan, eşitlik ilkesi gözetilerek, haklarının kısıtlanmasını engelleyerek, iş/aile yaşam dengesini koruyan çalışma ve yaşam ortamını sağlamayı,

ÇEVREYİ VE DOĞAL YAŞAMI KORUMA; Yatırımlarımızı ve faaliyetlerimizi planlarken; korunan hassas alanlara, tarihi mirasa, doğal ve kültürel çevrenin bütünlüğüne olan etkilerini dikkate alarak; doğal kaynakların verimli ve tasarruflu ölçüde kullanılmasını, peyzaj düzenlemesiyle ilgili çalışmalarımızda yöreye/bölgeye/ekosisteme uygun bitkiler, uygulamalar ve materyaller tercih etmeyi,

Tükettiğimiz kadar enerji üretimi felsefemizi; iklim değişikliğine sebep olan enerji ve doğal kaynak kullanımlarımızda karbon ayak izimizi azaltacak, günün koşullarına uygun tasarruflu cihazları ve yöntemleri kullanarak, faaliyetlerimizde enerji ve doğal kaynak kullanımını azaltmak için yatırım ve planlama yaparak ve tüketimleri ölçerek analiz etmeyi,

Doğal yaşamı tehdit edecek yasaklı/nesli tükenmekte olan canlıların ve bitkilerin faaliyetlerimizde ve tesislerimiz bünyesinde bulundurulmayacağını ve tespit edilmesi durumunda doğrudan yasal mercilere gerekli bildirimlerin sağlanacağını,

TOPLUM VE KÜLTÜR DEĞERLERİNİ KORUMA; Ülkemizde ve bölgemizde bulunan tarihi, arkeolojik, kültürel ve manevi öneme sahip yerel/bölgesel yiyeceklerin, alanların ve geleneklerin korunmasına, gelişmesine ve duyulmasına katkı sağlamayı,

SATIN ALMA; Tedarik ettiğimiz tüm ürünlerin ve malzemelerin alımlarında niteliğini ve kalitesini kullanıcılarla değerlendirip, faaliyetlerimiz içinde uygunluğunu analiz ederek ve tedarik ettiğimiz kişileri/firmaları denetleyerek; çevreye, doğal yaşama, ekosisteme, insan ve canlı sağlığına zararlı etkilerinin mümkün olan en düşük seviyede tutulmasını, daha az ambalajlama ve karbon ayak izi oluşturan, yasal çerçevede daha fazla yerel üreticiden veya adil tedarikçilerden temin edilmesini,

SIFIR ATIK; Tesislerimizde; "Sıfır Atık" projesi kapsamında atıkların doğru ve yerinde ayrıştırılması için bilgilendirme ve bilinçlendirme ile geri dönüşümü sağlanabilen malzemeleri tercih ederek, oluşan atıkların ayrışımını etkin şekilde sağlamayı, geri dönüşümü bulunmayan malzemelerin yetkili kuruluşlarca bertarafının sağlanmasını, tek kullanımlık malzemelerin kullanımını mümkün olan en düşük seviyede tutarak atık miktarının azaltılması sağlamayı,

Taahhüt ederiz.

HARİTA



Alanya Otobüs güzergah ve saatleri için QR kodu okutunuz.

Otelimizden

- Teleferik 30,9 km.
- Damlataş Mağarası 33 km.
- Alanya Kızılkule 35 km
- Alanya Kalesi 37 km
- Dim Çayı 54 km
- Sapadere Kanyonu 79 km
- Manavgat Şelalesi 30 km
- Side Antik Kent 33 km
- Aspendos Antik Tiyatro 61 km
- Antalya Kaleiçi 104 km

ALANYA TELEFERİK



EKOLOJİK ULAŞIM

Alanya Teleferik, doğanın içine zarafetle yerleştirilmiş teknolojisi ile “ekolojiye duyarlı bir ulaşım” sunuyor. Yapım ve işletiminin her aşamasında çevreyi koruma ve doğal kaynakları hesaplı tüketme konusunda büyük özen gösteriliyor. Ekolojik ulaşım araçlarının tüm avantajlarını bünyesinde barındırıyor. Her türlü hava koşulunda çalışabilecek şekilde tasarlanan Alanya Teleferik sistemi, yağmur, rüzgâr, yüksek sıcaklık gibi koşullarda kesintisiz çalışmaya devam edebiliyor.

DAMLATAŞ MAĞARASI



DAMLATAŞ MAĞARASI

Damlataş Mağarası 1948 yılında, liman inşaatında kullanılacak taş için ocak açılması sırasında bulunmuştur. Mağara tarihi yarımadanın batı kıyısındadır. Yan kristalize kalker içinde bulunan mağaranın sarkıt ve dikitleri 15 bin yılda oluşmuştur. Mağaraya, sarkıtlardan damlamaya devam eden su damlaları nedeniyle **Damlataş** adı verilmiştir. Yerli ve yabancı turistlerin gözdesi **Damlataş Mağarası**, büyüleyici güzelliğinin yanı sıra astım hastalarına iyi gelen havasıyla da ünlüdür. Mağaranın havası yaz kış değişmez; sıcaklık 22 santigrat derece, rutubet yüzde 95, sabit basınç 760 mm'dir. Mağaranın havasında yüzde 71 azot, yüzde 20,5 oksijen, on binde 2,5 karbondioksit ve bir miktar radyoaktivite ile iyonlar bulunmaktadır. Mağaraya giriş ücretlidir. Çevresinde küçük bir çarşı vardır, önü ise plajdır.

ALANYA KIZILKULE



ALANYA KIZILKULE

13.yy ortaçağ Akdeniz savunma yapılarının eşsiz bir örneği olan Kızıl kule; limanı, tersaneyi ve Alanya Kalesi'ni deniz yönünden gelecek saldırılara karşı korumak amacıyla Selçuklu hükümdarı I.Alaaddin Keykubat tarafından Halep'li yapı ustası Ebu Ali Reha el Kettani'ye inşa ettirilmiştir. Yapının dış kuzey duvar yüzeyinde "Allah'a minnet" ve onun altında yerden 10 m yükseklikte Alaaddin Keykubat adına yazılmış ve inşa tarihinin 1226 Nisan ayı olarak belirten dört satırlık bir inşa kitabesi, güney duvarında ise başka bir inşa kitabesi mevcuttur. Sekizgen bir plana sahip olan Kızıl kule, sade dış görünüşünün aksine içte karmaşık bir plana sahiptir. Kızıl kule; zemin kat, birinci kat, asma kat, açık kat ve açık teras olmak üzere beş katlıdır.

Otelimizin önündeki ana caddede bulunan duraklardan Alanya dolmuşlarına binerek ulaşım sağlanır.

ALANYA KALESİ



Alanya Kalesi, Antalya'nın ilçesi Alanya'nın simgelerinden biri olan kaledir. Denizden yaklaşık olarak 250 metre kadar yükselen bir yarımada üzerinde bulunmaktadır. Surlarının uzunluğu toplam olarak 6,5 kilometredir. Eski dönemlerde Kandeleri olarak adlandırılan Alanya yerleşimine kale Helenistik dönemde inşa edilmiştir. Günümüzdeki tarihi dokusu 13.yüzyıl Selçuklu eseri olan kalenin tarihi Helenistik döneme kadar inmektedir. Kale, 1221 yılında kenti alıp yeniden inşa ettiren Selçuklu Sultanı I. Alaeddin Keykubat tarafından yaptırılmıştır.

Otelimizin önündeki ana caddede bulunan duraklardan Alanya dolmuşlarına binerek ulaşım sağlanır.

DİM ÇAYI



DİM ÇAYI

Toroslardan dođan ay yaklaşık 60 kilometrelik bir seyir izler. Yaz kış sođuk olan suyu özellikle yazın Akdeniz'in bunaltıcı sıcağından kaçmak isteyenler için ideal bir mekân teşkil eder. Paralel giden yola açılan pek çok lokanta ve ay bahesi vardır. Ana yola yaklaşık 7-8 kilometre uzaklıktaki regülatörden sonra da bu lokantalar devam eder. Buradaki lokantaların ve piknik alanlarının bir bakıma ortak özelliđi ay içine atılmış masalardır. ayın daha üst kısımları ise rafting amaçlı kullanılmaktadır.

Otelimizin önündeki ana caddede bulunan duraklardan Alanya dolmuşlarına binerek ulaşım sağlanır. Son durakta inip Dimayı yazan otobüslere binilerek ulaşım sağlanır.

SAPADERE KANYONU



Hırçın Toros dağlarının arasına kurulu olan kanyonun 3 tarafı yüksek dağlar ile çevrili olup 750 metre uzunluğundadır. Denizden 400 metre yüksekliğinde bulunan kanyon ortalama 10-15 metre genişliğinde ve çevresi 150-200 metreyi bulan karstik kayalar ile çevrilidir. Suyu Toros dağlarının kayalarının içinden çıktığından soğuktur, oksijeni boldur.

2008 yılında hizmete açılan kanyon rahat gezilebilmesi açısından çelik konstrüksiyon üzerine ahşap platformlu yürüyüş yolları yapıp, bazı bölgeleri güvenlik için telle korumaya alınmıştır. Kanyonun girişinden itibaren hafif bir eğimle başlayan yürüyüş zaman zaman 10-15 derecelik rampalarla daha da zevk vermektedir.

Otelimizin önündeki ana caddede bulunan duraklardan Alanya dolmuşlarına binerek ulaşım sağlanır. Taksi ile devam edilir. Toplu taşıma araçları bu bölgeye gitmemektedir.

SİDE ANTİK KENT



Side antik kenti M.Ö. 7. yy'da kurulmuş olan tarihin en önemli yerleşim yerleri içerisinde bulunmaktadır. Pamfilya bölgesine ait olan bu tarihi kent, ilk imparatorluk Lidya Krallığı girmiş ve uzun yıllar bu hükümdarlık içerisinde kalmıştır. Daha sonra Pers Krallığı'na geçiş yapan Side antik kenti, Büyük İskender'in bölgeyi istemesi ile Makedonya Kralına geçmiştir.

Otelimizin önündeki ana caddede bulunan duraklardan Manavgat otobüslerine binilir ve şehir merkezinden Side dolmuşlarına binilerek ulaşılabilir.

ASPENDOS ANTİK TİYATRO



Aspendos, sadece Anadolu'nun değil tüm Akdeniz dünyasının en iyi korunagelmiş **Roma Dönemi** tiyatrosuna sahip olmasıyla ünlüdür. Şehir, bölgenin en büyük nehirlerinden **Köprüçay (Antik Eurymedon)** yakınlarındaki tepe düzlüğünde kurulmuştur. Akdeniz ile ulaşımını ve gelişmesini yakınındaki nehre ve dolayısıyla çevresindeki bereketli topraklara borçlu olan Aspendos'ta bugün çoğunlukla tiyatro ve suyuolları ziyaret edilir.

Otelimizin önündeki ana caddede bulunan duraklardan Antalya otobüslerine binip Serik'e gidilir ve buradan da Aspendos'a giden minibüslerle ulaşım sağlanır.

MANAVGAT ŐELALESİ



Manavgat Őelalesi

Antalya'nın Manavgat ilçesinde, Manavgat Nehri üzerinde bulunan bir Őelaledir. Az bir yükseklikten dökülmesine rağmen geniş bir alan üzerinde yüksek bir debiyle akar.

Otelimizin önündeki ana caddede bulunan duraklardan Antalya otobüslerine binip Manavgat'a gidilir.

ANTALYA KALEİÇİ



Antalya Kaleiçi, at nalı şeklindeki iki kalın duvar tarafından korunmaktadır. Bu sur şeklindeki duvarlardan biri deniz kıyısı koyundadır, diğeri kara tarafında bulunmaktadır. Bu duvarlara ek olarak çeşitli yerleşim birimlerini birbirinden ayıran duvarlar da vardır ve dış duvarlarda yaklaşık elli adımda bir kule bulunmaktadır. Sur içindeki dar sokaklar limandan yukarıya duvar boyunca uzanırlar. Yivli Minare, Keyhüsrev Medresesi, Karatay Medresesi, İskele Camii, Tekeli Mahmut Paşa Camii sur içindeki önemli tarihi eserlerden sadece bazılarıdır.

Otelimizin önündeki ana caddede bulunan duraklardan Antalya otobüslerine binip Antalya şehir içi otobüsleri ile Kale içine ulaşım sağlanır.

HADRIAN KAPISI



Antalya'daki tarihi yapılardan en iyi korunmuşlarından birisidir. Bir Roma eseri olan yapı, M.S.130 yılında Roma İmparatoru Hadrian adına yapılmıştır. Zamanla şehir surları kapının dış kısmını kapatmış ve kapı uzun yıllar kullanılmamıştır. Eserin günümüze değin yıkılmadan gelebilmesinin bir nedeni belki de budur. Sur kalıntılarının yıkılması ile kapı ortaya çıkarılmıştır. Pamfilya'nın en güzel kapısı olarak kabul edilmektedir. Üst kısımları kubbe şeklinde üç açıklık vardır. Sütunları hariç tamamen beyaz mermerden yapılmıştır. Oyma ve kabartma süslemeleri çok güzeldir.

Otelimizin önündeki ana caddede bulunan duraklardan Antalya otobüslerine binip şehir içi otobüslerle Kale içine ulaşım sağlanır.

NASIL GİDİLİR?

ALANYA İSKELE - KIZILKULE

Otelimizin önünden geçen şehir içi otobüslerine binilerek şehir merkezinde inilir.

ALANYA KALESİ

Otelimizin önünden geçen şehir içi otobüslerine binilerek şehir merkezinde inilir. Kale'ye giden otobüslerle ya da Damlataş'tan Teleferik ile ulaşılabilir.

MANAVGAT - SİDE

Otelimizin önündeki ana caddeden geçen otobüsler ile ya da Antalya otobüsleri ile 26 dakikada Manavgat ve Side merkezine ulaşabilirsiniz.

ANTALYA

Otelimizin önündeki ana caddeden geçen Antalya otobüsleri ile gidilir. Antalya otobüsleri ile 1,5 saatte Antalya merkezine ulaşabilirsiniz.

HAVAALANI

Otel misafirlerimiz kendi acentelerinin transfer araçları ile 1,5 saatte Antalya havalimanına ulaşabilirler.

Otel misafirlerimiz kendi acentelerinin transfer araçları ile 1,5 saatte Gazipaşa havalimanına ulaşabilirler.

ALANYUM

Otelimizin önünden geçen şehir içi otobüslerine binilerek şehir merkezine ulaşılır. Alanyum alışveriş merkezine şehir merkezindeki otobüsler ile ulaşılabilir.

*** Yerleşim yerlerinde toplu taşıma, Denetimli Şehir İçi Minibüsler ile ücret karşılığında veya Belediye Otobüslerine kent kartlar ile sağlanır.

*** Misafirlerimiz dilerlerse otelimizin yakınında bulunan taksi durakları ile taksi hizmetinden faydalanabilirler.

SEMT PAZARLARI

SALI GÜNLERİ OKURCALARDA “SALI PAZARI” KURULMAKTADIR.

Her Hafta Salı günü otele 10 dakika uzaklıkta olan bu pazara sebze, meyve ve tekstil tezgahı kurulmaktadır.



ALANYA SEMT PAZARLARI

Alanya’da kurulan diğer semt pazarları için QR kodu okutarak detaylı bilgiye sahip olabilirsiniz.

KÜLTÜREL BİLGİLER



TÜRK ÇAYI

Türkiye'de bir çeşit siyah çay üretilmekte olup, Doğu Karadeniz kıyılarında yetişir. Bu çay türüne de halk arasında *Türk çayı* adı verilir. Toz kavrulmuş siyah çay ile demlenir ve "ince belli" olarak bilinen kendine has küçük bardaklarla servis edilir.

KÜLTÜREL BİLGİLER



TÜRK KAHVESİ

Türk kahvesi, daha çok Türk kültüründe önemli yere sahip Osmanlı İmparatorluğu'ndan günümüze kadar gelmiş en eski kahve hazırlama ve pişirme metotlarından biridir. Kendine has tadı, köpüğü, kokusu, sunuluş biçimiyle özgün bir kimliği ve geleneği vardır. Telvesi ile ikram edilen tek kahve türüdür.

Türk kahvesi kültürü ve geleneği 2013 yılı itibariyle ülkemiz adına UNESCO İnsanlığın Somut Olmayan Kültürel Mirası Temsili Listesine kaydedilmiştir.

KÜLTÜREL BİLGİLER



❖ AYRAN

Yoğurdun içine su katılarak elde edilen bir tür içecektir. Türk mutfağına ait olan en yaygın içeceklerdendir.

MS 552-745 yılları arasında hüküm süren Göktürkler, ekşiyen yoğurdun ekşiliğini azaltmak için üzerine su eklediler. Böylece tesadüfen ayran ortaya çıkmış oldu.

Ayran kelimesi, tarihte ilk defa Divan-ı Lügat-it Türk eserinde "*sütten elde edilen bir içecek*" olarak tanımlanmıştır.

KÜLTÜREL BİLGİLER

❖ GÖZLEME



Gözleme ince olarak açılmış yufkanın çeşitli iç malzemelerle doldurulduktan sonra, sac üzerinde odun ateşinde pişirilmesiyle hazırlanan bir çeşit aperatif Türk böreğidir.

Selçuklular döneminde közde pişirilen ekmek anlamına gelen “Közmen”, gözleme manasında kullanılan ilk deyimlerdendir. Zaman içinde konuşma dilinin evrilmesiyle ve değişiklik gösteren yöre lehçeleri sebebiyle, değişiklik göstererek gözleme adını almıştır.

KÜLTÜREL BİLGİLER

❖ TÜRK HAMAMI



Anadolu'da çok eski zamanlardan beri bir hamam kültürü vardır. Türkler Orta Asya'da yaşarken var olan hamam geleneklerini göç ettikleri Anadolu'ya da taşıdılar. Kendilerinden önce yaşayanların bıraktığı mermer hamam kültürünün üzerine kendi geleneklerini yerleştirdiler. Zaman içinde çok özel günlerin kutlandığı yerler hamamlar oldu. Bugün bile devam eden kadınlar için "gelin hamamı", "loğusa hamamı", "bebeğin kırk hamamı", "adak hamamı", "yas alma hamamı" erkeklerde ise "damat hamamı", "sünnet hamamı", "asker hamamı" ve "bayram hamamı" güncelliğini korumaktadır.

KÜLTÜREL BİLGİLER

❖ KARAGÖZ İLE HACIVAT



Karagöz ve Hacivat, taklide ve karşılıklı konuşmaya dayanan, iki boyutlu tasvirlerle bir perdede oynatılan gölge oyunudur. Karagöz oynatıcısına kurgusal, hayali denir. Oyunda konuşmaların değişmesi baş hareketleriyle yapılır.

Bu iki karakterin gerçekten yaşayıp yaşamadığı, yaşadıysa nerede nasıl yaşadığı kesin olarak bilinmemektedir. Anlatılanlar rivayete dayanır, zira gerçekten yaşamış olsalar bile büyük ihtimalle bahsedilen dönemde tarih kitaplarına girecek kadar önemli bulmamışlardır.

KÜLTÜREL VE DOĞAL MİRAS

❖ DENİZ KAPLUMBAĞASI



Yumurtlamak haricinde karaya hiç çıkmayan *Caretta caretta*'lar, nesli tükenmekte olan canlılar kategorisinde yer almaktadır. Türkiye'nin Akdeniz kıyılarında iri başlı deniz kaplumbağası (*Caretta caretta*) ve yeşil deniz kaplumbağası (*Chelonia mydas*) türleri yumurta bırakmaktadır. Akdeniz'de geçmişten günümüze kadar yapılan çalışmaların sonuçlarına göre, *Caretta caretta* türünün en önemli yuvalama alanları **Türkiye** ve Yunanistan'dır.

ENDEMİK HAYVAN TÜRLERİ



DENİZ KAPLUMBAĞASI
Caretta Caretta



ANADOLU PARSİ
Pantera pardus tulliana



ANADOLU MİFLONU
Ovis orientalis anatolica



GELENGİ
Citellus citellus



HOPA ENGEREĞİ
Vipera kaznakovi



STEP VAŞAĞI
Felis caraca

KÜLTÜREL VE DOĞAL MİRAS

❖ KUM ZAMBAĞI (*Pancratium maritimum*)



Kum zambağı, Nergisgiller (Amaryllidaceae) familyasına ait olup özellikle Akdeniz kumullarında yetişen, çok yıllık, soğanlı bir bitki türüdür. Anavatanı Akdeniz bölgesidir. Endemik bir bitki türüdür. Ülkemizde bu bitkiye zarar verenlere cezai yaptırım uygulanır.

Kum zambakları genellikle denize birkaç metre uzaklıkta olan bölgelerde görülmektedir. Dipten çıkan uzun mızrağı andıran **40 cm** boyuna ulaşabilen yapraklarını, kışları dökmez. Çiçeklenme zamanı Ağustos ve Ekim ayları arasındadır.

ENDEMİK BİTKİ TÜRLERİ



KUM ZAMBAĞI
Pancratium maritimum



TOROS ORKİDESİ
Himantoglossum Montis-tauri



BAYTOP ÇİĞDEMI
Colchicum Baytopiorum



FASELİS BURÇAĞI
Lathyrus Phalitanus



SİDE CANAVAR OTU
Orobanche Sideana



PERGE HAVA CIVASI
Alkanra Macrophilla

YEREL, TARİHİ, ARKEOLOJİK, KÜLTÜREL, RUHANİ YERLERİ ZİYARET EDERKEN DİKKAT EDİLECEK HUSUSLAR

Lütfen hayvan istismarı içeren turistik faaliyetlere katılmayın.

Lütfen gezi alanlarında çevreye duyarlı davranalım.

Ülkemizde 18 yaş altındaki çocuklara sigara ve alkollü içki satışı yapılmaz.

Plaj haricindeki tüm alanlarda mayo ile gezilmez, kıyafet giyilir.

Ailelerinden izin almadan çocukların fotoğraflarını çekmeyin, çocuklara temas etmeyin.

Cami gibi kutsal alanlara girmeden önce ayakkabılar çıkarılır, kadınlar saçlarını örtü ile kapatır.

ÇEVREMİZ İÇİN

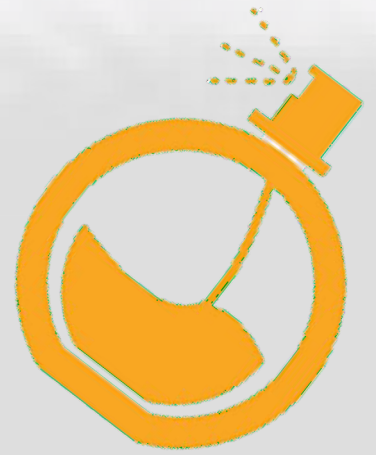

Değerli Misafirlerimiz,

Kişisel bakımlarınız için kullandığınız sprej, deodorant, parfüm, güneş kremi, sinek kovucu ilaçlar ile ilgili seçimlerinizde doğaya zarar vermeyen ürünlerin seçimi sürdürülebilir çevre için en güzel yatırımdır.

Bir güneş kremi şu bileşenlerden herhangi birini içeriyorsa, yerine deniz yaşamı için güvenli bir alternatifini arayın: Oxybenzone, Benzophenone-1, Benzophenone-8, OD-PABA, 4-Methylbenzylidene Camphor, 3-Benzylidene Camphor, nano-Titanium Dioxide, nano-Zinc Oxide, Octinoxate, Octocrylene.

YEREL KÜLTÜRÜ DENEYİMLEME

❖ Ülkemizin ve özellikle Alanya'nın tüm özel lezzetleri büfemizde misafirlerimize sunulmaktadır. Ayrıca otelimizde haftanın bir günü düzenlenen "Türk Gecesi"nde Türk Mutfak Kültürü misafirlerimize tanıtılmaktadır.



ÇEVREMİZİ KORUMAK İÇİN To Protect Our Environment



Consume less electricity!
Turn off and unplug unnecessary working devices.

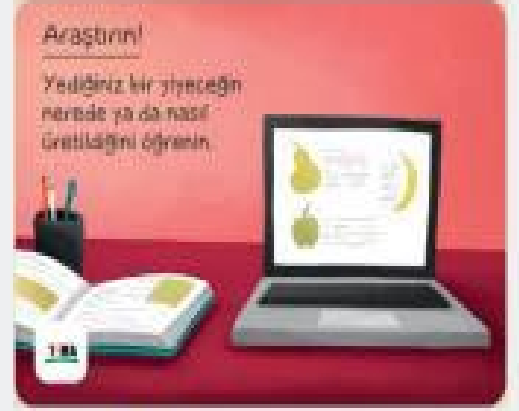

Research it!
Find out where and how a food you eat is produced.



Change your habits!
Use cloth bags instead of Plastic bags.



Notice them!
Put a bowl of water outside for street animals.



Less water Consumption
Do not leave the water on all the time while brushing your teeth and washing your hands.



Observe it!
your disposables and use them less.

ÇEVREMİZİ KORUMAK İÇİN To Protect Our Environment

Yenileyin!

Kırılmış ya da bozulmuş eşyalarınızı yerine yenilerini almadan önce onları tamir etmeye çalışın.



TMM

Refresh it!

Before you buy a new one for your broken or damaged items, try to fix them.

Geri Dönüştürün!

Ablıklarınızı uygun geri dönüşüm kutularına atın.



TMM

Recycle it!

Dispose of your waste in appropriate recycling bins.

Fidan Dikiniz!

Bir ağaç tohumunu çimlendirin ve büyüttükünüz fidanı toprağa dikin.



TMM

Plant saplings !

germinate a tree seed and plant the seedling you have grown into the ground.

Kullanmayın!

Tek kullanımlık plastik pipetleri kullanmayın.



TMM

Do not use!

Do not use disposable plastic straws.

Doğaya Saygı Duyun!

Daha az kâğıt kullanın. Kâğıdın iki tarafını da kullanın.

TMM

Respect nature!

use less paper. Use both sides of the paper.

Paylaşın!

Kullanmadığımız giysileri giysi toplama kutularına bırakın ya da başkasıyla paylaşın.

TMM

Share it!

leave unused clothes in the clothes collection boxes or share them with others.

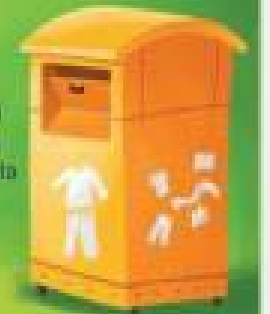

İNSAN KAYNAKLARI

YÖNETİM



%83.3

%16.7

ÇALIŞAN



%75

%25

STAJYER



25

75

ÇALIŞAN ORANLARI

Yerel Olmayan
Çalışan Oranı
44%

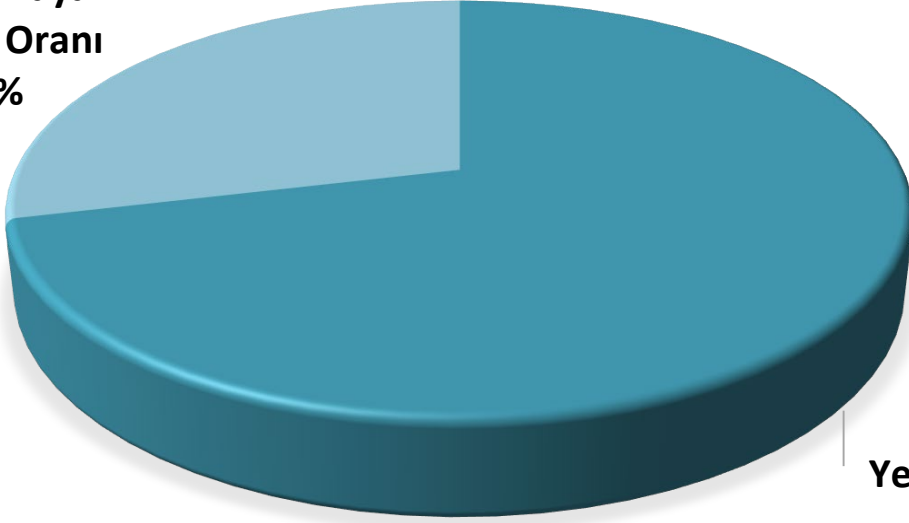

Yerel Çalışan
Oranı
56%

OKUR YAZAR DEĞİL

%1,16

İLKOKUL

%27.47

LİSE

%43.41

ORTAOKUL YADA İ.Ö.O

%15.38

LİSANS

%12.64

PERSONELE SUNULAN İMKANLAR



Lojman İmkani:

Personellerimize lojman tahsis edilir. Lojmanlarda kişisel ihtiyaçlarını sağlayabilecekleri imkanlar bulunmaktadır.



Sağlık Hizmeti İmkani:

Çalışanlarımız otelimizin anlaşmalı olduğu hastanede sağlık hizmeti alabilmektedir.

Yemek İmkani:

Personellerimiz için 3 öğün personel yemekhanesinde yemek çıkarılmaktadır.

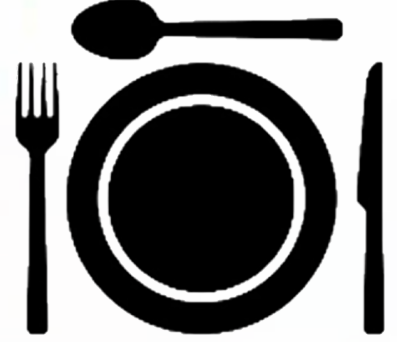

Çamaşırhane İmkani:

Tüm çalışanlarımızın üniformaları otelimizde yıkanır. Lojmanda kalanlar, lojmanda bulunan çamaşır makinesini kullanabilir.

Servis İmkanı:

Çalışanlarımızın ulaşımı için;
Alanya, Manavgat ve Personel
Lojmanına belirli saatlerde
servislerimiz bulunmaktadır.



Terzi İmkanı:

Tüm çalışanlarımızın üniformaları ve iş ile ilgili giyilen her türlü giysiler ücretsiz olarak Otel bünyesinde çalışan terzimiz tarafından onarılmaktadır.

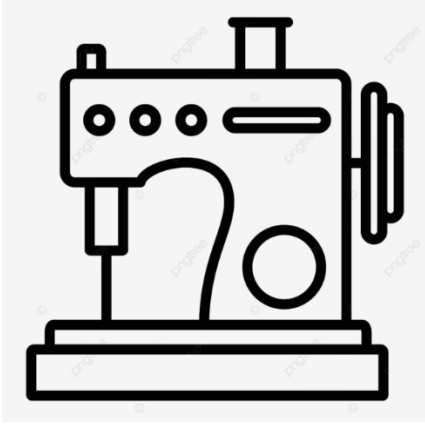

Ayın Personeli Programı:

Şef düzeyinin altındaki tüm kadrolu personeli kapsar. Personellerin motivasyonunu arttırmak için her ay AYIN PERSONELİ seçilerek ek ücret verilmektedir.

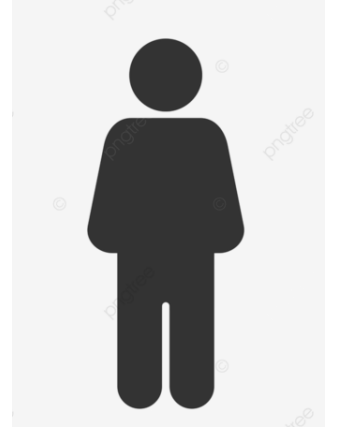

Evlilik Tebriki:

Bünyesinde çalışmakta olan tüm personellerimizin getirdikleri doğum beyanları ve evlilik beyanları doğrultusunda bir ikramiye verilmektedir.

ENERJİ TASARRUFU



Tesisimizin aydınlatmasında %100 led ışıklar kullanılmaktadır

Tüm odalarda hareket sensörü mevcut olup hareket algılanmadığında elektrik otomatik olarak devre dışı kalmaktadır.



Enerji verimliliği yüksek, çevre dostu cihaz ve teknolojileri tercih etmekteyiz.

Genel alanlarda ve personel alanlarında harekete duyarlı sensörlü aydınlatıcılar kullanılmaktadır.



Genel alanlar enerji tasarrufu için gün ışığından faydalanılacak şekilde dizayn edilmiştir.

ENERJİ TASARRUFU



Dış aydınlatmalar zamanlayıcılarla kontrol edilmektedir.

Tüm odalarda elektronik enerji kartları kullanılmaktadır.



Odalarımızda led televizyonlar kullanılmaktadır. Minibarlar enerji tasarrufu için ısı kaynağından uzak konumlandırılmıştır.

Boş odaların perdeleri yazın kapalı, kışın açık tutularak iklimlendirme cihazlarının kullanımı azaltılmaktadır.



Tüm elektronik cihazların periyodik bakım ve temizlikleri yapılarak enerji kayıpları minimize edilmektedir.

ENERJİ TASARRUFU



Güneş enerjisinden faydalanmak için 228 adet güneş panellerimiz bulunmaktadır. Su ısıtma sisteminde %30 enerji tasarrufu sağlamaktayız.

Soğuk odaların, deep frezelerin, soğutucu dolapların lastikleri kontrol edilerek yıprananlar değiştirilir, enerji kayıpları önlenir.



Bulaşık makineleri, çamaşır makineleri ve kurutma makineleri tam doldurulmadan çalıştırılmaz.

Aylık ve yıllık olarak enerji tüketimlerimiz kayıt altına alınarak takip edilir.



Personelimize tasarruf tedbirleri hakkında eğitimler verilmekte, misafirlerimiz tasarruf uygulamalarımız konusunda bilgilendirilmektedir.

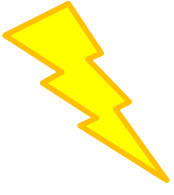

ENERJİ TASARRUFU

2023-2024-2025 Elektrik Tüketimi (kWh)

ELEKTRİK TÜKETİM MİKTARI

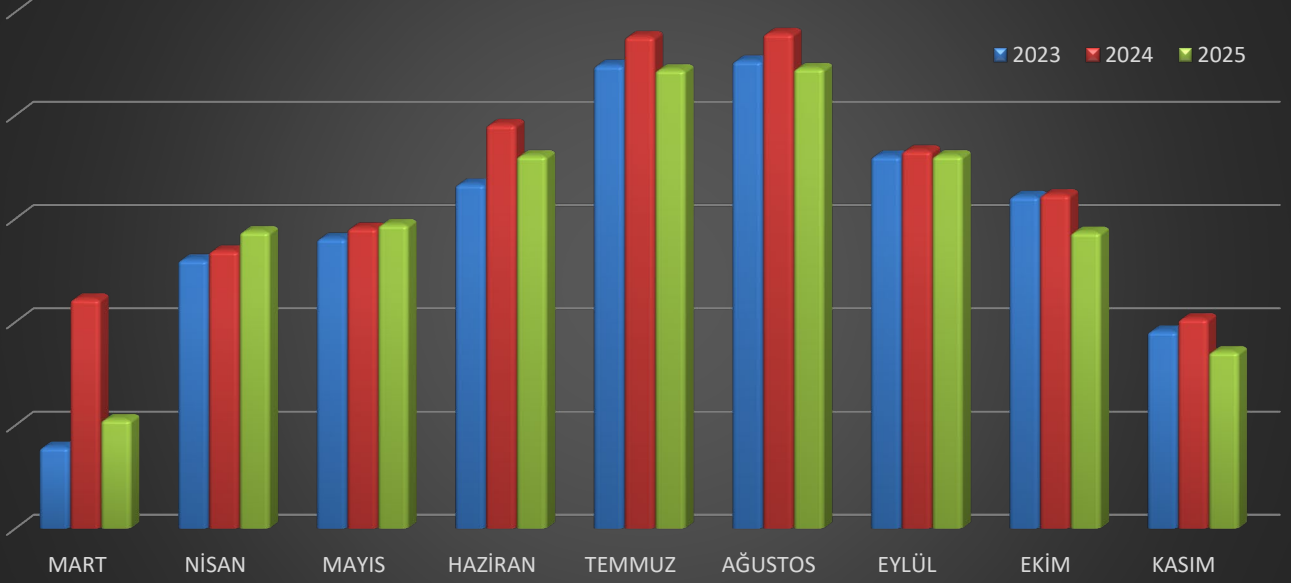

2023-2024-2025 Elektrik Tüketim Kişi Başı

Kişi Başı Elektrik Tüketimi

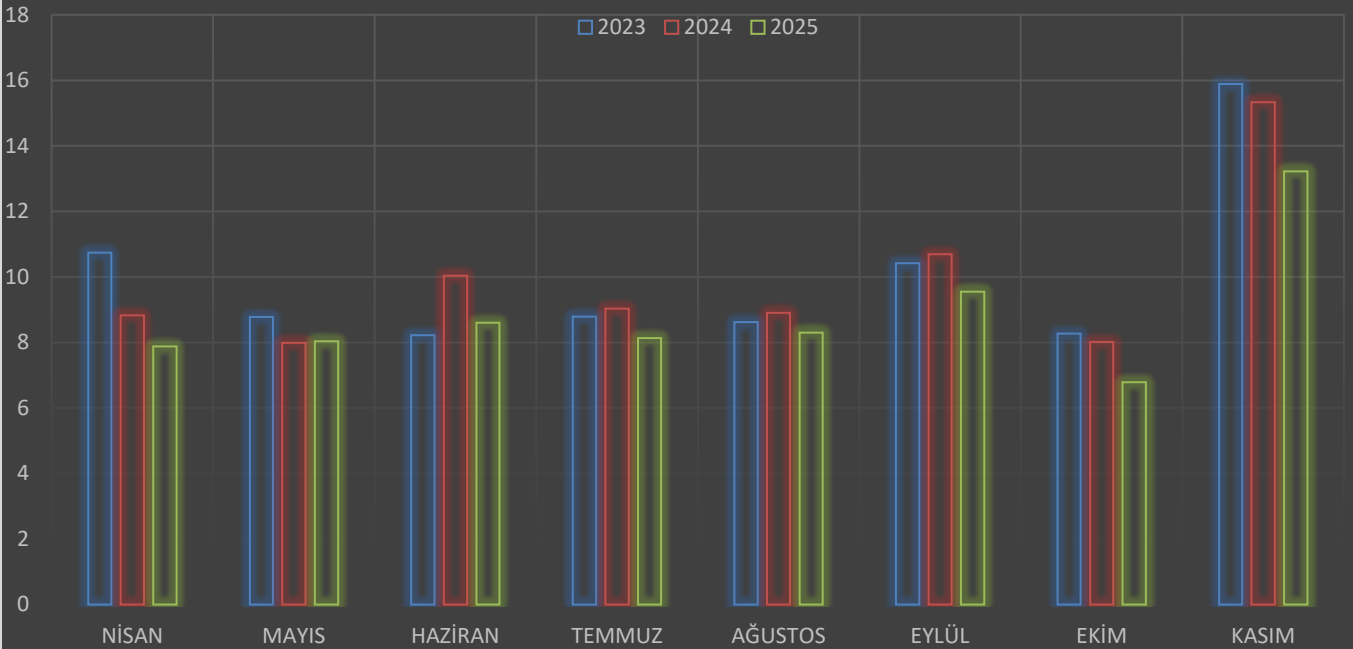

ENERJİ TASARRUFU

2023-2024-2025 LPG Tüketim (KG)

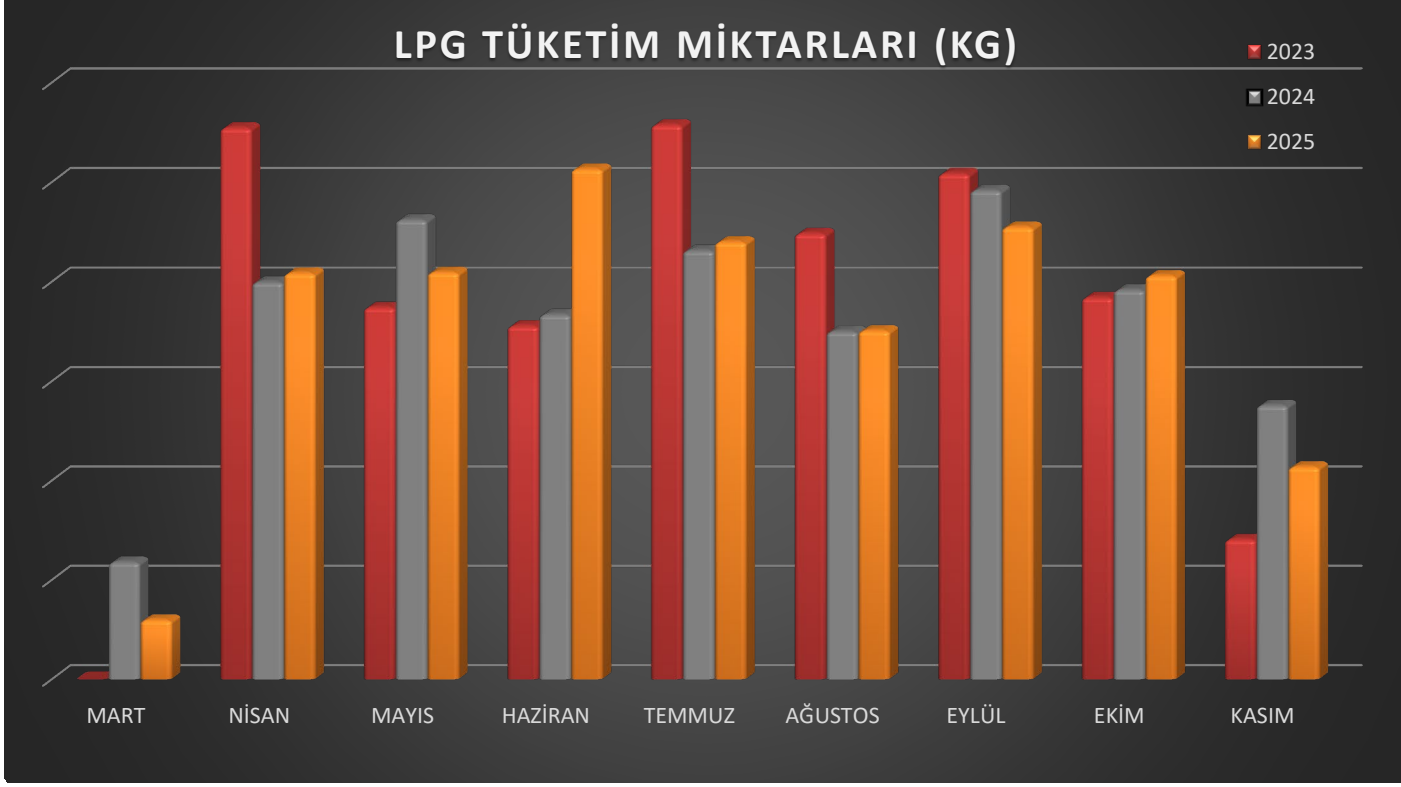

2023-2024-2025 LPG Tüketim Kişi Başı

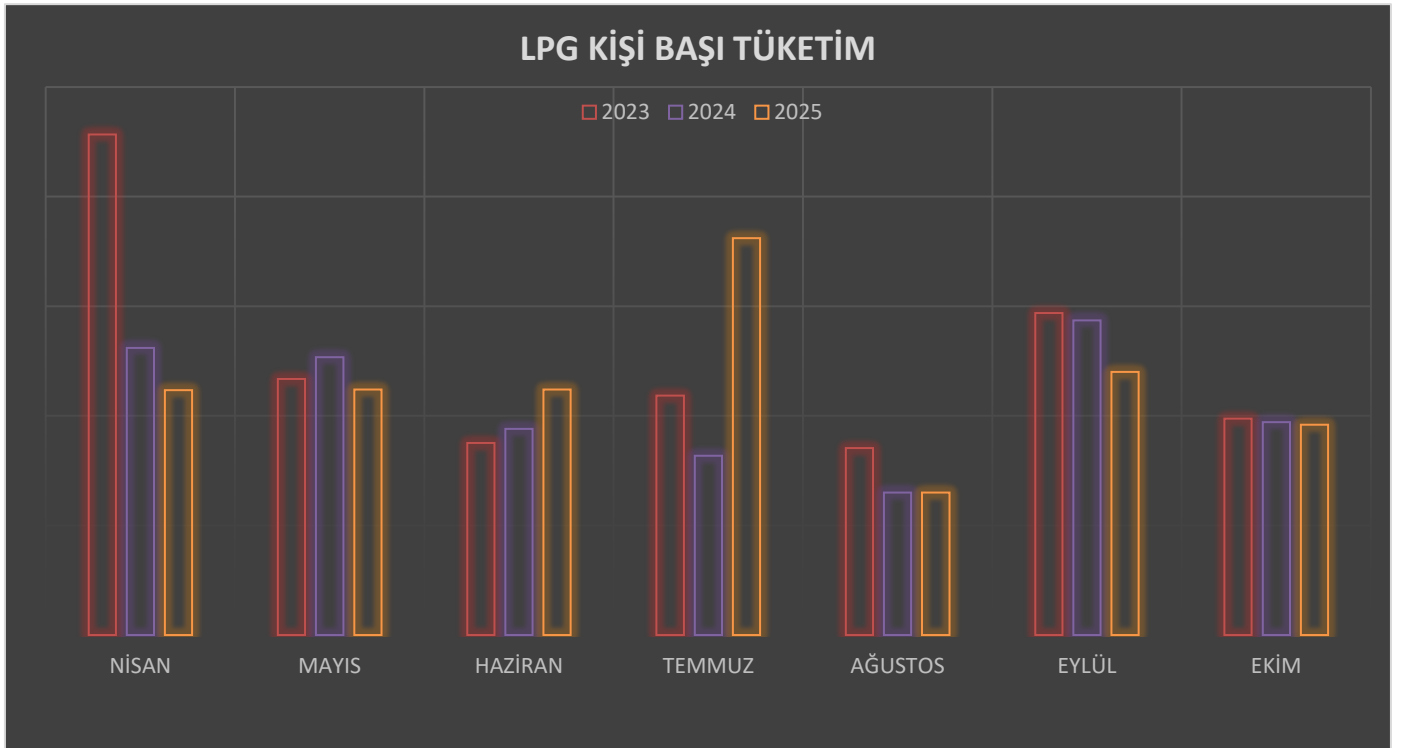

SU TASARRUFU



Tüm oda ve genel alanlarda su tasarrufu sağlayan perlatörler bulunmaktadır.



Tüm WC'lerde Sensörlü psuarlar bulunmaktadır.

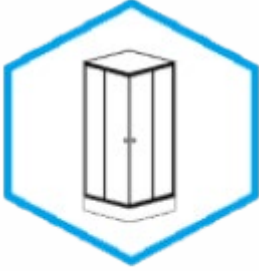

Küvet yerine duş kabinleri tercih edilerek, su tasarrufu sağlanmaktadır.



Bahçemizde sulama yapılırken damlama ve fiske sistemi kullanılarak su kayıplarının önüne geçilir.



SU TASARRUFU



Çalışanlarımıza su tasarrufu hakkında eğitim verilir. Misafirlerimiz tasarruf uygulamalarımız konusunda bilgilendirilir.

Atık sular deşarj yönetmeliğine uygun olarak kanalizasyon sistemine bağlıdır.



Tüm genel alanlarda fotoselli musluklar ve sensörlü pisuarlar kullanılır..

Üretim alanlarında diz kumandalı zaman ayarlı sistemler kullanılır.



Aylık ve yıllık olarak su tüketimlerimiz takip edilerek kayıt altına alınır.

SU TASARRUFU

2023-2024-2025 Su Tüketimi (litre)

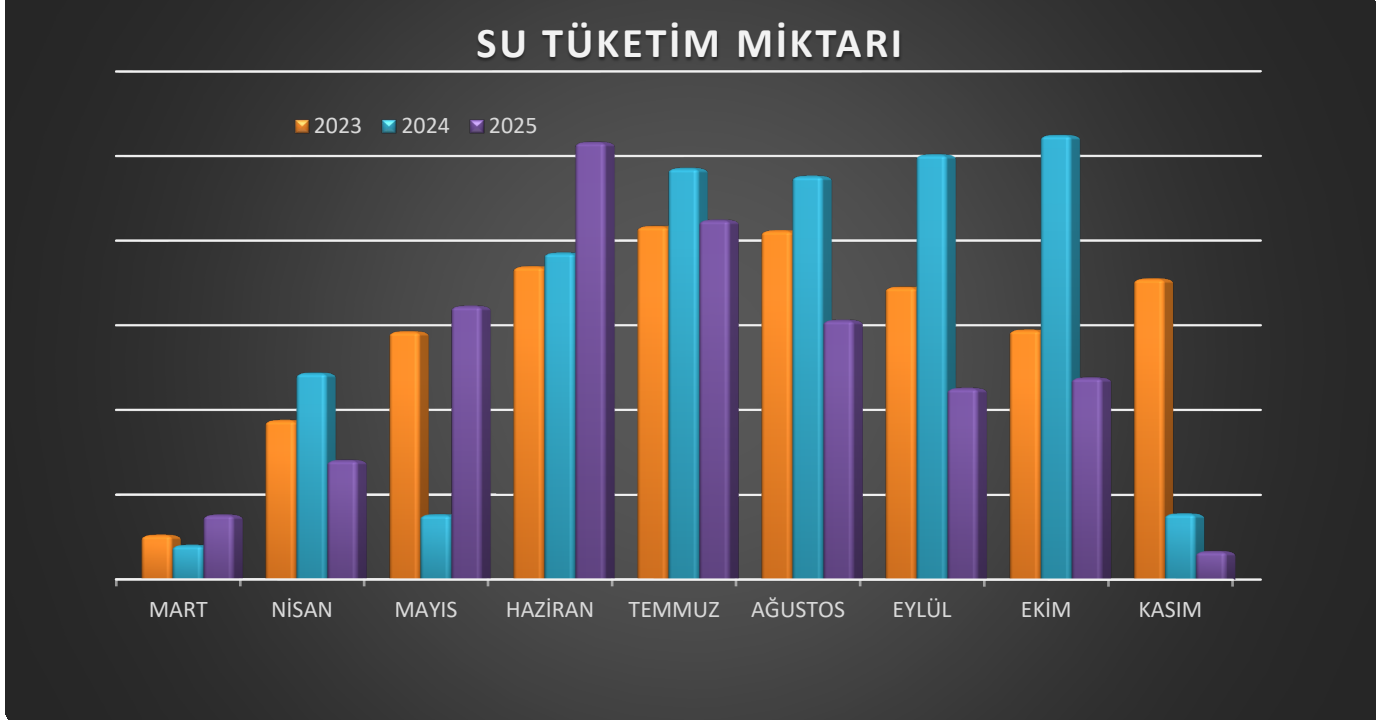

2023-2024-2025 Su Tüketimi Kişi Başı

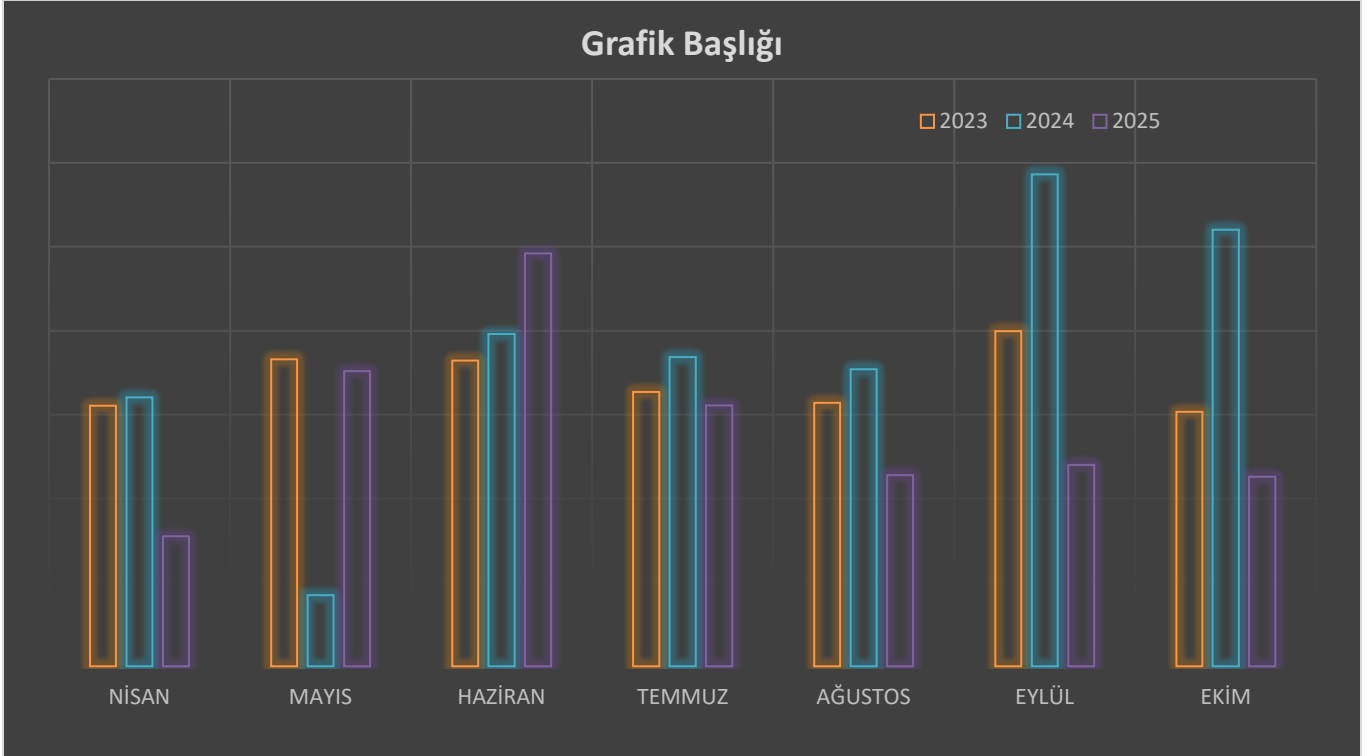



Atıklarımızı kaynağında ayrıştırıyoruz.



NO PLASTIC

Tek kullanımlık malzemeler yerine tekrar kullanılabilir malzemeler kullanarak kaynaklarımızı koruyoruz.



Kağıt tüketimini azaltmak için yazışmalarımızı mail ortamında yapıyor, kağıtları çift taraflı kullanıyoruz.

Misafirlerimizi ve çalışanlarımızı geri dönüşüm programlarına katılmaya teşvik ediyoruz.



Büyük ambalajlı ve konsantre ürünler satın alınarak ambalaj atığını azaltıyoruz.



ATIK YÖNETİMİ



2023-2024-2025 Katı Atık kg

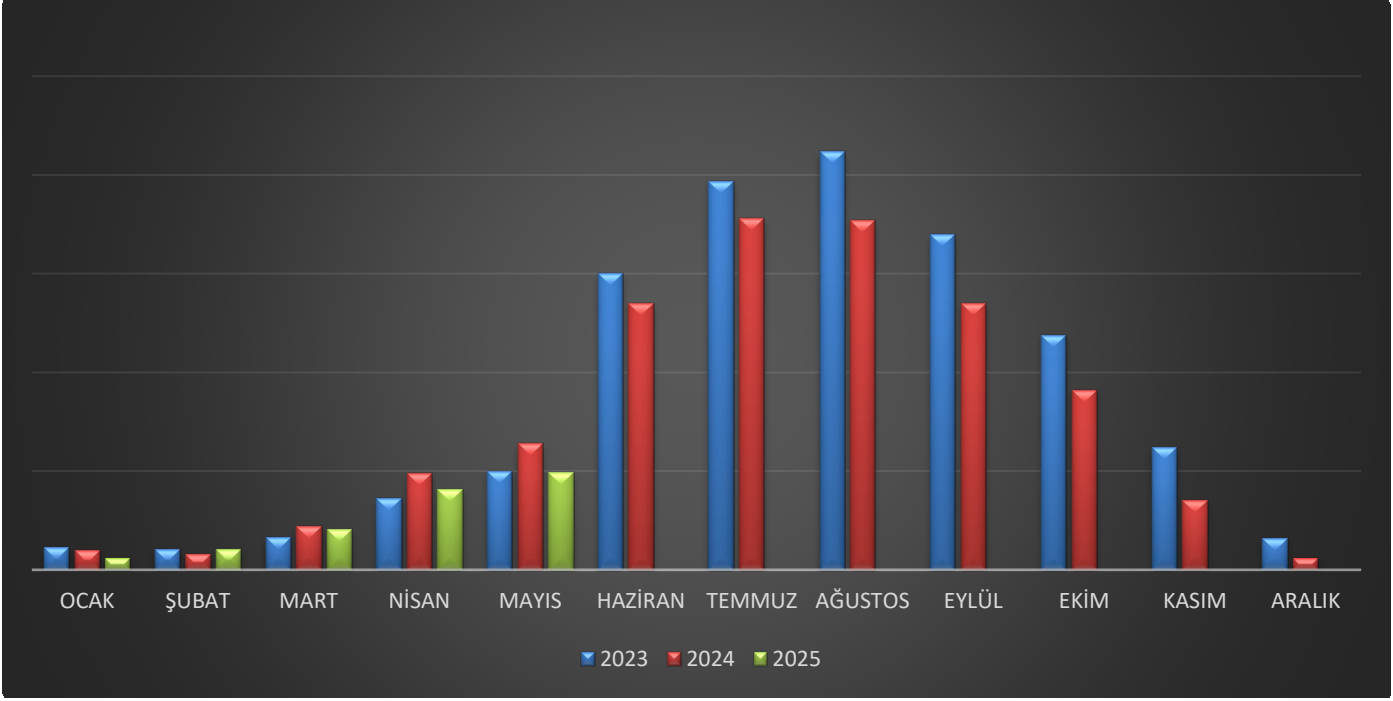

2023-2024-2025 KİŞİ BAŞI KATI ATIK MİKTARI

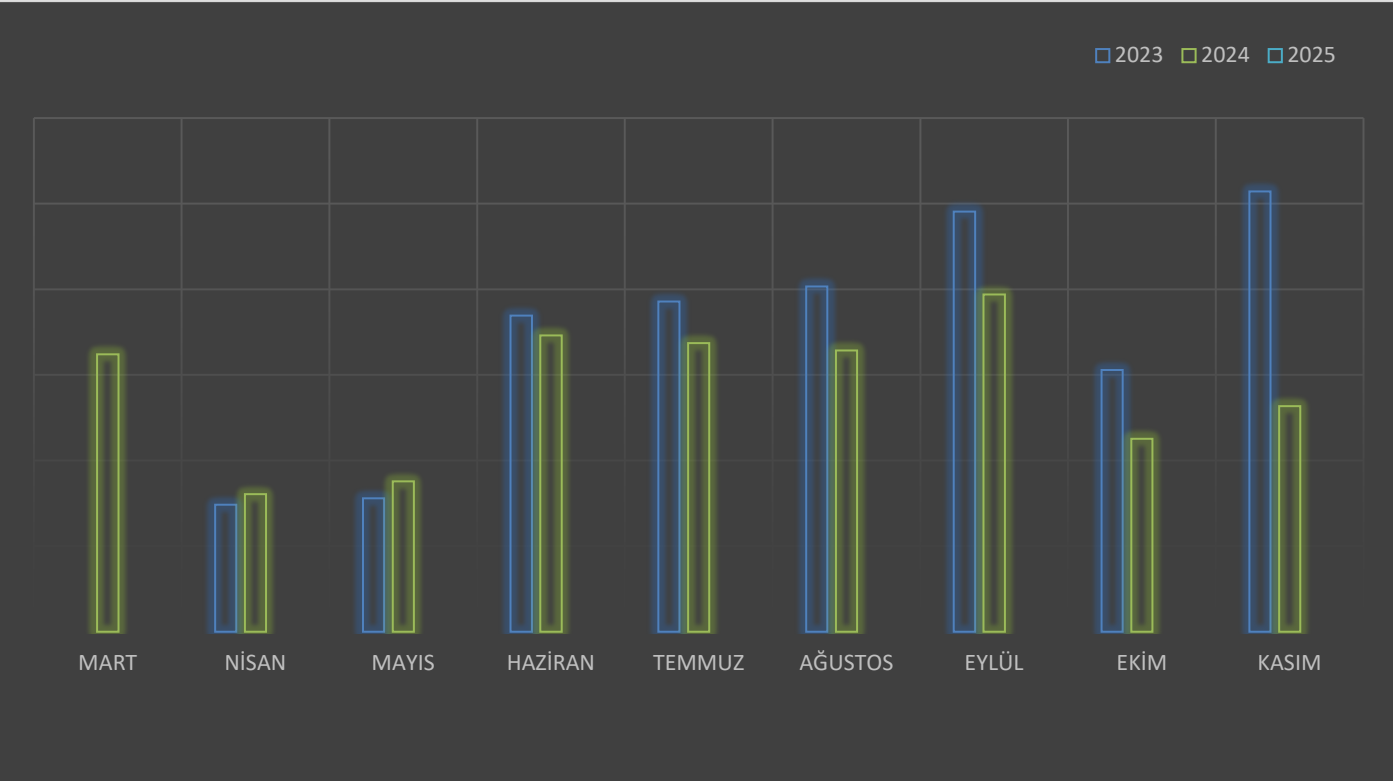

BİTKİSEL ATIK YAĞLARIN GERİ KAZANIMI

Bitkisel atık yağların oluşumundan bertarafına kadar çevre ve insan sağlığına zarar vermeden yönetimini sağlamaktayız. Bu amaçla otelimizde 2 adet yağ tutucu bulunmakta ve üretim sonucu oluşan bitkisel atık yağlar ve posalar çalışanlarımızın bilinçlendirilmesi çalışmaları ile geri kazanılmaktadır.

KÂĞIT TÜKETİMİ AZALTMA HEDEFİ

- Otelimizin süreçlerini dijital ortamlara taşıyarak kâğıt tüketimini azaltmayı hedefliyoruz.
- Otelimizdeki ofis çalışanları bilgisayarları ve yerel ağı kullanarak pek çok faaliyeti elektronik ortamda yapabileme imkânına sahiptir. İmza gerektiren işler haricinde çalışmalar ve yazışmalar elektronik ortamda yapılmaktadır.
- Uygun olan yazıcılarda ve mümkün olduğunca kâğıtlar çift taraflı kullanılmaktadır.
- Otel içinde görülen her türlü arıza elektronik ortamda ilgili departmana bildirilmektedir.
- Ofislerde kâğıtlar çöpe değil, geri dönüşüm kutusuna atılmaktadır.

KİMYASALLARIN YÖNETİMİ

- Tesisimizde kullanılan tüm kimyasalların mal kabulü, depolanması, kullanılması konusunda çalışanlarımızın düzenli olarak eğitim almalarını sağlamaktayız.
- Kullanım miktarlarının doğru ayarlanması, kullanım yerleri ve kişisel koruyucu donanımların kullanılması konularında hassasiyet göstermekteyiz.
- Güncel MSDS'leri temin ederek ilgili departmanlarda ve alanlarda bulundurulmasını sağlamaktayız.
- Atık ambalaj azalımı için çoğunlukla konsantre ürünleri tercih etmekteyiz.
- Açığa çıkan kontamine ambalajları yönetmeliğe uygun olarak lisanslı firmalara teslim etmekteyiz.

SOSYAL SORUMLULUK

Sizler De Dođamıza Ve Tehdit Altındaki Türlerle
Katkıda Bulunmak İsterseniz QR Kodları Okutarak
Bağış Yapabilirsiniz.



SOSYAL YARDIMLARIMIZ

GARDENIA BEACH HOTEL olarak;

❖ Kültürel Mirasa Destek Amaçlı “SİYEDRA ANTİK KENTİ” kazı çalışmalarına destek için malzeme bağışında bulduk.



T.C.
KÜLTÜR VE TURİZM BAKANLIĞI
SYEDRA KAZI BAŞKANLIĞI

Sayı: 2025- 13
Konu: Teşekkür Belgesi

10/06/2025

GARDENIA BEACH HOTEL'E

Syedra Antik Kenti, Antalya İli, Alanya İlçesi, Seki Mahallesi sınırlarında yer almaktadır. Alanya'nın 20 km doğusunda bulunan Syedra Antik Kentindeki kazı çalışmaları 2019 yılında başlamış ve 2025 yılında da devam etmektedir. Kazı çalışmalarının sağlıklı yürütülebilmesi için çeşitli kamu kurum ve kuruluşlarından destek alınmaktadır. 2025 sezonu çalışmalarında kullanılmak üzere aynı malzeme desteği veren Gardenia Beach Hotel'e, teşekkür ederiz.

Syedra Kazı Başkanı
Doç. Dr. H. Ertuğ ERGÜNER

❖ Kltrel Deęerlerimiz Olan Őeker Bayramı ve Kurban Bayramında Restorana Bayram Őekeri Standı Kurarak Kltrel Deęerlerimizi Yansıtmayı Amaçladık.



❖ 23 Nisan Ulusal Egemenlik Ve Çocuk Bayramı Kapsamında Tesisimizde Minik Misafirlerimize Kltrel Deęerimiz Olan 23 Nisan Ulusal Egemenlik Ve Çocuk Bayramı'nın Anlam Ve Önemi Aktarıldı.





❖ Türk Kültürü Yansımaları Olan Bakır Araç Gereçleri Ve Dokuma Kilimleri Gözleme Alanında Sergilenmektedir.



❖ Yerel Halkımızın Yaptıkları El İşi Hediyelik Süslemeleri Satmaları için imkan sağlamaktayız.



- ❖ Yerel halktan kadın girişimcinin yaptığı el işi hediyelikler eşyalar lobby alanında misafirlerimize sergilenmektedir. İsteyen misafirlerimize satışı yapılmaktadır.



DOĞAL YAŞAMA DESTEK

- ❖ Her Yıl Sahilimi Ziyaret Eden “CARETTA CARETTA” Dostlarımızın Bıraktıkları Yumuırtalarını Koruma Altına Alıyoruz.



- ❖ Otelimizde Patili Dostlarımızın Beslenmesi Ve Barınması İçin Alan Oluşturduk.



DOĞAL YAŞAMA DESTEK

❖ Dünya Çevre Gününde Personellerle Plaj Ve Çevre Temizliği



❖ Otelimizdeki Bitki Türleri Hakkında Bilgilendirmeler Yaptık



❖ MİSAFİRLERİMİZİ BİSİKLET KULLANMAYA YÖNLENDİRMEKTEYİZ.

Rent a Bicycle

Fahrrad zur vermieten

Kiralık Bisiklet



Daily for
Täglich
Günlük

5.-€

For more information please Contact the Reception
Für Mehr Info bitte an die Rezeption wenden.
Daha fazla bilgi, lütfen resepsiyon dan sorunuz.

MİNİ CLUP AKTİVİTELERİMİZ

❖ 5 Haziran Dünya Çevre Gününde “ÇEVRE VE PLAJ TEMİZLİĞİ” Yapıldı

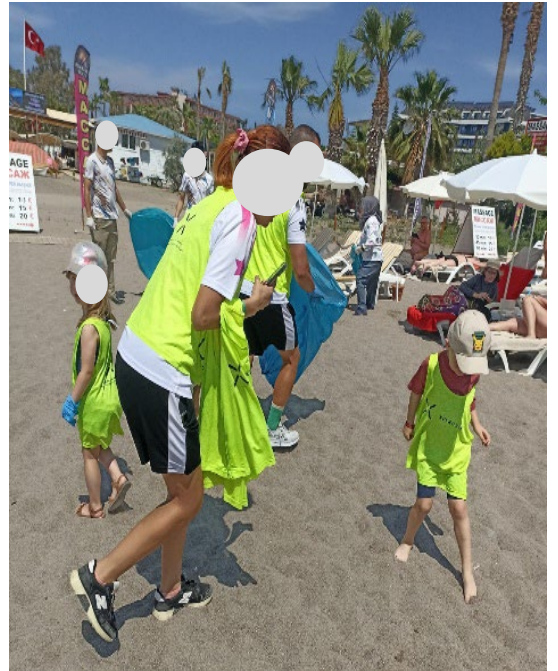

❖ Dođayı Koruma ve Sevdirme Etkinliđi



❖ Geri Dönüşüm Etkinliđi

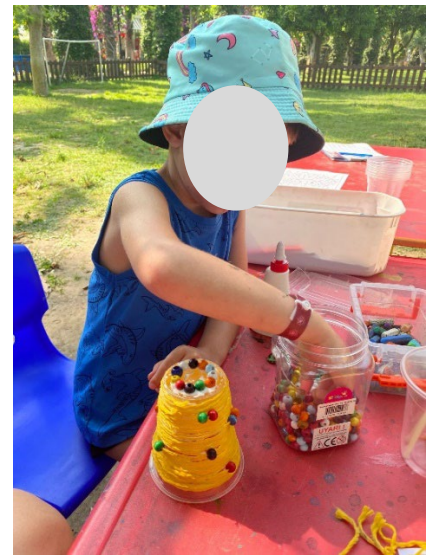

❖ Fidan Dikimi



EĞİTİMLERİMİZ

YANGIN EĞİTİMİ



SÜRDÜRÜLEBİLİR ÇEVRE UYGULAMALARI VE SIFIR ATIK EĞİTİMİ



TEMİZLİK KİMYASALLARI DOĞRU KULLANIMI



SÜRDÜRÜLEBİLİR VE GÜVENLİ TURİZM GENEL BİLGİLENDİRME



ÇOCUĞA YÖNELİK İSTİSMAR İLE MÜCADELE



DEZAVANTAJLI GRUPLARLA İLETİŞİM



SÜRDÜRÜLEBİLİR ÇEVRE UYGULAMALARI VE SIFIR ATIK



SOSYAL AKTİVİTELERİMİZ

❖ Kadın Çalışanlarımızın "8 MART DÜNYA KADINLAR GÜNÜ" Kutlaması



KADIN ÇALIŞANLARIMIZA DEĞER VERİYORUZ



❖ Kadın Çalışanlarımızın “ANNELER GÜNÜ” Kutlaması



SERTİFİKA VE BELGELERİMİZ



TÜRKİYE CUMHURİYETİ
ÇEVRE, ŞEHİRCİLİK VE
İKLİM DEĞİŞİKLİĞİ BAKANLIĞI



SIFIR
ATIK

T.C. ANTALYA VALİLİĞİ ÇEVRE,ŞEHİRCİLİK VE İKLİM DEĞİŞİKLİĞİ İL MÜDÜRLÜĞÜ

SIFIR ATIK BELGESİ

(Temel Seviye)

Belge No: TS/7/B2/9/1083 Tarih: 29.11.2025

Adı: SİPAHOĞLU OTELCİLİK VE TİC. A.Ş. / GARDENIA BEACH OTEL
Adresi: ANTALYA,OKURCALAR Mahallesi, İLİFOS CADDE, No: 22-, ALANYA,Türkiye
Vergi No:7710051050
Türü: Bina/Yerleşke

12/07/2019 tarihi ve 30829 sayılı Resmî Gazete’de yayımlanarak yürürlüğe giren Sıfır Atık Yönetmeliği’nce Sıfır Atık Yönetim Sistemi’ni kurarak Sıfır Atık Belgesi’ni almaya hak kazanmıştır.

İsmail ÖNTAŞ
Çevre, Şehircilik ve İklim Değişikliği İl Müdürü Vekili

Belge Son Geçerlilik Tarihi:
29.11.2030

**E-İMZALIDIR**

Doğrulama Kodu: 67D3E91A-B4DD-4750-AF58-C360E77C963F Doğrulama Adresi: <https://www.turkiye.gov.tr>

T.C.
THE REPUBLIC OF TURKEY
KÜLTÜR VE TURİZM BAKANLIĞI
THE MINISTRY OF CULTURE AND TOURISM

ÇEVREYE DUYARLI KONAKLAMA TESİSİ BELGESİ

THE CERTIFICATE OF ENVIRONMENTALLY FRIENDLY ACCOMMODATION ESTABLISHMENT

Adı : GARDENIA BEACH OTEL
Sınıfı ve Türü : 4 YILDIZLI OTEL
Adresi : KARABURUN MAH. 1022 SOK. NO:5 OKURCALAR-ALANYA/ANTALYA
Belge Sahibi : SİPAHOĞLU OTEL. VE TİC. A.Ş.
Tarih ve Sayı : 25.01.1995-6055

Kudret ARSLAN
Bakan a.
Genel Müdür V.

Y-1 SERİSİ No: 000804



TÜRKİYE
SUSTAINABLE
TOURISM
Certified
by GSTC



REPUBLIC OF TÜRKİYE
MINISTRY OF CULTURE AND TOURISM



GSTC



TGA
TÜRKİYE TURİZM
PROMOSYON VE
GELİŞTİRME AJANSI

GSTC Certification Code: HATBTR25082

Sustainable Tourism CERTIFICATION

This certification recommended by Türkiye Tourism Promotion and Development Agency is issued by TRB Uluslararası Belgeleme ve Teknik Kontrol Hizmetleri Tic. Ltd. Şti.

TRB Uluslararası Belgeleme ve Teknik Kontrol Hizmetleri Tic. Ltd. Şti. is accredited by GSTC and its accreditation coverage is published at www.gstc.org

GARDENIA BEACH OTEL

KARABURUN MAH. 1022 SOK. NO:5 OKURCALAR ALANYA / ALANYA
Based on an audit according to the requirements stated in the Türkiye Sustainable Tourism Standard, Version 1.0, 19 May 2022, which is Recognized by GSTC and a signed contract, TRB Uluslararası Belgeleme ve Teknik Kontrol Hizmetleri Tic. Ltd. Şti. herewith certifies that the facility listed above is found to be in compliance with Türkiye Sustainable Tourism Standard, Version, 1.0 19 May 2022. This guarantees that the criteria for managing Sustainable Tourism certified tourism services have been met.

Certification Number	: TRB - 42977
Date of First Certification	: 25.06.2025
Issued On	: 25.06.2025
Date of Expiry	: 25.06.2028

Saray Gökten NAMLI

Facility Type
Accommodation Facility

Gardenia Beach



*The Sustainable Tourism Program was developed under the leadership of the Republic of Turkey Ministry of Culture and Tourism.

RECOMMENDED ON
HolidayCheck '23

Hotel Gardenia Beach

●●●●●○ 5.3 / 6.0

This is one of the best recommended accommodations worldwide.

April 2023



Christoph Ludmann
CEO
HolidayCheck AG

RECOMMENDED ON
HolidayCheck '24

Hotel Gardenia Beach

●●●●●○ 5.3 / 6.0

This is one of the best recommended accommodations worldwide.

April 2024



Christoph Ludmann
CEO
HolidayCheck AG



TOP HOTEL PARTNER 2023



Gardenia Beach

gehört zu den beliebtesten Hotels von schauinsland-reisen weltweit.
Für die partnerschaftliche und vertrauensvolle Zusammenarbeit möchten wir uns bedanken
und wünschen weiterhin viel Erfolg.



Egon Conrad
DIRECTOR PRODUCT &
CONTRACTING DEPARTMENT
TURKEY



Gerald Kassner
CHIEF EXECUTIVE OFFICER



Andreas Rüdiger
EXECUTIVE DIRECTOR



TOP HOTEL PARTNER 2024



Gardenia Beach

gehört zu den beliebtesten Hotels von schauinsland-reisen weltweit.
Für die partnerschaftliche und vertrauensvolle Zusammenarbeit möchten wir uns bedanken
und wünschen weiterhin viel Erfolg.



Egon Conrad
DIRECTOR PRODUCT &
CONTRACTING DEPARTMENT
TURKEY



Andreas Rüdiger
EXECUTIVE DIRECTOR



Gerald Kassner
CHIEF EXECUTIVE OFFICER



Stefan Kassner
CHIEF EXECUTIVE OFFICER



DÉR
Touristik
Eastern Europe

AWARD 2023



Gardenia Beach

for outstanding customer feedback
and excellent partnership

Jiří Jelínek
CEO

Jolana Zavadilová
Member of Board of Directors



DERTOUR
EASTERN EUROPE

AWARD 2024



Gardenia Beach

for outstanding customer feedback and excellent partnership.

Jolana Zavadilová
Member of Board of Directors

