



GARDENIA BEACH HOTEL NACHHALTIGKEITS- HANDBUCH

2025

REPUBLIK TÜRKEİ



DIE GRÜNDUNG DER REPUBLIK TÜRKEİ

Nach dem am 19. Mai 1919 begonnenen nationalen Befreiungskrieg trat unter der Führung von Mustafa Kemal Atatürk am 23. April 1920 die Erste Große Nationalversammlung der Türkei (Erste TBMM) zusammen.

Mit der Annahme der ersten Verfassung am 20. Januar 1921 wurde festgelegt: „Die Souveränität gehört uneingeschränkt und bedingungslos dem Volk. Die gesetzgebende und ausführende Gewalt liegt im Namen des türkischen Volkes bei der Großen Nationalversammlung.“

Am 23. April 1921, dem ersten Jahrestag der Eröffnung der Nationalversammlung, wurde der 23. April durch das Gesetz Nr. 112 zum nationalen Feiertag erklärt.

Die Republik wurde schließlich am 29. Oktober 1923 ausgerufen.

MUSTAFA KEMAL ATATÜRK

(1881-1938)



DER GRÜNDER DER REPUBLIK TÜRKEI UND IHR ERSTER PRÄSIDENT – ATATÜRK

Mustafa Kemal Atatürk wurde im Jahr 1881 in Saloniki geboren.

Seine Mutter war Zübeyde Hanım, sein Vater Ali Rıza Efendi.

Er besuchte nacheinander die Mahalle-Schule, die Şemsi-Efendi-Schule, das zivile Gymnasium in Saloniki (Mülkiye Rüştiyesi), die Militärische Rüştiye, das Militärgymnasium, die Militärschule (Harp Okulu) und die Militäarakademie (Harp Akademisi).

Im Jahr 1893 fügte ihm sein Mathematiklehrer während seiner Schulzeit an der Militärischen Rüştiye den Namen „Kemal“ hinzu – fortan wurde er Mustafa Kemal genannt.

Nachdem das Osmanische Reich den Ersten Weltkrieg verloren hatte, wurde das Waffenstillstandsabkommen von Mondros unterzeichnet. Infolge der Besetzung des Landes durch die Alliierten begann Mustafa Kemal am 19. Mai 1919 mit seiner Landung in Samsun den nationalen Unabhängigkeitskampf.

Mit der Eröffnung der Großen Nationalversammlung der Türkei am 23. April 1920 wurde Mustafa Kemal zum Präsidenten des Parlaments und der Regierung gewählt. Nach dem Sieg in der Schlacht von Sakarya wurde er mit dem Titel Gazi (Held/Veteran) und dem Rang eines Marschalls geehrt.

Am 29. Oktober 1923, mit der Ausrufung der Republik, wurde Mustafa Kemal zum ersten Präsidenten der Republik Türkei gewählt

GARDENIA BEACH HOTEL



Unser Ziel ist es, gemeinsam mit all unseren Teammitgliedern im Einklang mit den gesetzlichen Anforderungen den bestmöglichen Service in höchster Qualität zu erbringen und so die Zufriedenheit unserer Gäste auf höchstem Niveau zu halten. In diesem Zusammenhang möchten wir die im Sinne der Nachhaltigkeit erzielten Fortschritte mit unserer Geschäftsleitung, unseren Teammitgliedern, Gästen, Lieferanten und allen anderen Partnern teilen, um so das Bewusstsein für Nachhaltigkeit zu stärken und unsere gesetzten Ziele zu erreichen.

Unsere Ziele entwickeln wir unter Berücksichtigung der sich verändernden Bedingungen der heutigen Zeit, im Bewusstsein der Verantwortung, die der nachhaltige Tourismus mit sich bringt, und im Einklang mit dem Prinzip der kontinuierlichen Verbesserung. Wir setzen unsere Arbeit fort, um die vorhandenen Ressourcen effizient zu nutzen, sie zu schützen und für zukünftige Generationen zu bewahren.

In diesem Zusammenhang setzen wir die Grundsätze des nachhaltigen Tourismus um, indem wir das Bewusstsein für Nachhaltigkeit stärken,

- die lokale Entwicklung und Wirtschaft unterstützen,
- lokale Beschäftigung fördern, ohne Diskriminierung aufgrund von Geschlecht, ethnischer Herkunft oder Zugehörigkeit zu benachteiligten Gruppen,
- sowohl innerhalb der Anlage als auch gemeinsam mit der lokalen Bevölkerung soziale Projekte durchführen,
- das Bewusstsein für unsere natürlichen, kulturellen und historischen Werte steigern,
- die Zufriedenheit unserer Gäste auf höchstem Niveau halten,
- unsere Ressourcen effizient nutzen und Maßnahmen zur Verringerung der Umweltauswirkungen umsetzen.

Wir sind uns unserer Verantwortung gegenüber der Natur bewusst. Aus diesem Grund führen wir in unserer Anlage verschiedene Maßnahmen im Einklang mit den Prinzipien des nachhaltigen Tourismus durch.

GARDENIA BEACH HOTEL

UNSERE QUALITÄTSPOLITIK UND NACHHALTIGKEITSPOLITIK

Indem wir gesellschaftliche, ökologische und kulturelle Werte in den Vordergrund stellen und im Rahmen lokaler sowie internationaler Gesetze und Standards handeln, stellen wir die notwendigen Ressourcen bereit, um im Tourismussektor wegweisende Strukturen umzusetzen.

Durch die Schaffung einer Unternehmenskultur, die auf Qualität, Lebensmittel- und Wassersicherheit, Arbeits- und Gesundheitsschutz, Informationssicherheit, dem Management von Infektionskrankheiten sowie nachhaltigem Tourismus basiert, setzen wir unser integriertes Managementsystem um, das wir entwickelt, verschriftlicht und kontinuierlich weiterentwickelt haben.

GESETZESKONFORMITÄT:

Wir verpflichten uns zur Einhaltung aller geltenden gesetzlichen Vorschriften, nationalen und internationalen Standards sowie aller weiteren relevanten Konformitätsanforderungen im Zusammenhang mit unseren Tätigkeiten.

KONTINUIERLICHE VERBESSERUNG UND ANALYSE:

Wir verpflichten uns zur kontinuierlichen Verbesserung, indem wir die Zufriedenheit aller Interessengruppen in den Mittelpunkt stellen, unsere internen und externen Themen sowie die Bedürfnisse und Erwartungen relevanter Parteien bewerten, potenzielle Risiken sowie sich daraus ergebende Chancen frühzeitig analysieren.

INTERESSENGRUPPENORIENTIERUNG:

Wir identifizieren Ziele, Risiken, Chancen und Bedrohungen, schaffen Möglichkeiten für unsere Mitarbeiter, Gäste, die lokale Gemeinschaft und alle Stakeholder, ihre Bedürfnisse, Wünsche, Vorschläge und Beschwerden zu äußern und beobachten sowie messen systematisch die Leistung und Wirksamkeit unserer Anwendungen unter Berücksichtigung der Interessen aller Beteiligten.

MITARBEITERBETEILIGUNG:

Wir stellen durch gezielte Schulungen sicher, dass unsere – möglichst aus der lokalen Gemeinschaft ausgewählten – Mitarbeiter*innen in ihrem Bewusstsein und ihren Kompetenzen gestärkt werden. Wir fördern ihre Beteiligung an allen Aktivitäten, indem wir Motivation, Anreize und eine effektive Kommunikation sicherstellen und ihre Vorschläge aktiv einbeziehen.

ARBEITS- UND GESUNDHEITSSCHUTZ:

Wir schaffen für unsere Mitarbeiter*innen, Gäste und alle Stakeholder ein sicheres und gesundes Arbeits- und Lebensumfeld, indem wir Maßnahmen zur Vermeidung von Unfällen und Berufskrankheiten planen und eine Organisation aufbauen, die bei Notfällen schnell und effektiv reagieren kann.

LEBENSMITTEL- UND WASSERSICHERHEIT:

Zur Vermeidung von gesundheitlichen Beschwerden, die durch Lebensmittel, Wasser oder Infektionsquellen entstehen können, planen wir präventive Maßnahmen und setzen eine Organisation um, die im Notfall schnell und wirkungsvoll eingreifen kann – zum Schutz unserer Mitarbeiter*innen, Gäste und aller Stakeholder.

INFORMATIONSSICHERHEIT:

Wir verpflichten uns, die Vertraulichkeit, Integrität und Verfügbarkeit von Informationen zu schützen und die persönlichen Daten unserer Mitarbeiter*innen, Gäste und Partner zu sichern.

SCHUTZ DER KINDER- UND FRAUENRECHTE:

Wir schaffen in unseren Einrichtungen ein Umfeld, in dem Kinder – unter der Aufsicht ihrer Eltern – sich frei, sicher und wohl fühlen können, ihre Gedanken, Wünsche und Gefühle offen äußern können.

Wir lehnen jegliche Handlungen ab, die das seelische oder körperliche Wohlbefinden oder die Rechte insbesondere von Kindern, Frauen und Menschen mit eingeschränkter Mobilität gefährden oder einschränken könnten, und verpflichten uns, dieses Bewusstsein mit allen Mitarbeiter*innen und Partnern zu teilen sowie im Rahmen der gesetzlichen Vorschriften gegen solche Handlungen vorzugehen.

GARDENIA BEACH HOTEL

UNSERE QUALITÄTS- UND NACHHALTIGKEITSPOLITIK

BARRIEREFREIES LEBEN:

Wir verpflichten uns, in unseren Einrichtungen alle notwendigen Vorkehrungen zu treffen, damit unsere Gäste und Mitarbeiter*innen mit eingeschränkter Mobilität sicher, komfortabel und uneingeschränkt Zugang zu allen Bereichen und Angeboten haben.

FAIRE ARBEIT UND GLEICHSTELLUNG DER GESCHLECHTER:

Wir schaffen ein Arbeits- und Lebensumfeld, das die Vereinbarkeit von Berufs- und Privatleben unterstützt, die Rechte der Frauen wahrt, keine geschlechtsspezifische Diskriminierung zulässt und die Gleichbehandlung aller fördert, um die Teilhabe von Frauen am Arbeitsleben zu stärken.

SCHUTZ DER UMWELT UND DER NATÜRLICHEN LEBENSÄRUME:

Bei der Planung unserer Investitionen und Aktivitäten berücksichtigen wir die Auswirkungen auf geschützte sensible Gebiete, das historische Erbe sowie die natürliche und kulturelle Umwelt.

Wir achten auf einen sparsamen und effizienten Einsatz natürlicher Ressourcen und verwenden in unseren Landschaftsgestaltungen bevorzugt Pflanzen, Materialien und Methoden, die zur Region, Umgebung und dem Ökosystem passen.

Wir folgen dem Prinzip: „**So viel Energie verbrauchen, wie wir produzieren**“, und analysieren unseren Energie- und Ressourcenverbrauch, indem wir Investitionen und Planungen tätigen, um unseren CO₂-Fußabdruck zu reduzieren – durch den Einsatz effizienter Geräte und Methoden, die dem aktuellen Stand der Technik entsprechen.

Wir stellen sicher, dass in unseren Einrichtungen keine verbotenen oder vom Aussterben bedrohten Tier- oder Pflanzenarten verwendet oder gehalten werden. Im Falle einer Feststellung wird dies umgehend den zuständigen Behörden gemeldet.

SCHUTZ VON GESELLSCHAFTLICHEN UND KULTURELLEN WERTEN:

Wir tragen zum Erhalt, zur Weiterentwicklung und Sichtbarmachung von historischen, archäologischen, kulturellen und spirituell bedeutenden lokalen/regionalen Lebensmitteln, Stätten und Traditionen in unserem Land und unserer Region bei.

BESCHAFFUNG:

Bei der Beschaffung aller Produkte und Materialien bewerten wir deren Qualität und Eignung gemeinsam mit den Nutzern, analysieren ihre Tauglichkeit für unsere Aktivitäten und kontrollieren unsere Lieferanten. Dabei achten wir darauf, dass schädliche Auswirkungen auf Umwelt, Natur, Ökosystem sowie die Gesundheit von Mensch und Tier möglichst gering bleiben.

Wir bevorzugen Produkte mit weniger Verpackung und geringem CO₂-Fußabdruck, und beziehen – im Rahmen gesetzlicher Vorgaben – bevorzugt von lokalen Produzenten oder fairen Lieferanten.

NULL ABFALL (ZERO WASTE):

Im Rahmen des „Zero Waste“-Projekts in unseren Einrichtungen informieren und sensibilisieren wir zur richtigen Trennung und Entsorgung von Abfällen.

Wir bevorzugen recycelbare Materialien, sorgen für eine effektive Trennung von Abfällen und stellen sicher, dass nicht recycelbare Materialien durch autorisierte Stellen entsorgt werden.

Wir halten den Einsatz von Einwegmaterialien auf ein Minimum, um die Abfallmenge zu reduzieren.

Wir verpflichten uns zu all diesen Grundsätzen.

STADTPLAN



Bitte scannen Sie den QR-Code, um die Buslinien und Fahrpläne in Alanya einzusehen.

Von unserem Hotel;

- Seilbahn 30,9 km.
- Damlataş Höhle 33 km.
- Alanya Rote Turm 35 km
- Alanya Burg 37 km
- Dim-Fluss 54 km
- Sapadere Schlucht 79 km
- Manavgat Wasserfall 30 km
- Side Antik Stadt 33 km
- Aspendos Antik Theater 61 km
- Antalya Altstadt 104 km

ALANYA SEILBAHN



ÖKOLOGISCHER VERKEHR

Die Alanya-Seilbahn bietet mit ihrer elegant in die Natur integrierten Technologie eine „umweltfreundliche Transportlösung“.

In jeder Phase – von der Planung über den Bau bis hin zum Betrieb – wird großer Wert auf den Schutz der Umwelt und einen sparsamen Umgang mit natürlichen Ressourcen gelegt.

Sie vereint alle Vorteile ökologischer Verkehrsmittel in sich.

Das Seilbahnsystem von Alanya ist so konzipiert, dass es unter allen Wetterbedingungen – Regen, Wind oder hohe Temperaturen – zuverlässig und unterbrechungsfrei betrieben werden kann.

DAMLATAŞ HÖHLE



DAMLATAŞ HÖHLE

Die Damlataş-Höhle wurde im Jahr 1948 entdeckt, als bei der Öffnung eines Steinbruchs für den Hafenausbau Steine benötigt wurden. Die Höhle befindet sich an der Westküste der historischen Halbinsel. Die Stalaktiten und Stalagmiten der Höhle, die sich im kristallinen Kalkstein befinden, haben sich in 15.000 Jahren gebildet. Die Höhle erhielt den Namen „Damlataş“ (Tropfstein), weil weiterhin Wassertröpfchen von den Stalaktiten tropfen. Die Damlataş-Höhle ist ein Favorit unter in- und ausländischen Touristen. Neben ihrer faszinierenden Schönheit ist sie auch für ihre Luft bekannt, die wohltuend für Astmapatienten ist. Die Luft in der Höhle bleibt im Sommer wie im Winter unverändert; die Temperatur beträgt 22 Grad Celsius, die Luftfeuchtigkeit liegt bei 95 %, und der Luftdruck beträgt konstant 760 mm.

In der Luft der Höhle befinden sich 71 % Stickstoff, 20,5 % Sauerstoff, 0,25 % Kohlendioxid sowie eine gewisse Menge an Radioaktivität und Ionen.

Der Eintritt in die Höhle ist kostenpflichtig. In der Umgebung befindet sich ein kleiner Basar, und vor der Höhle liegt ein Strand.

ALANYA ROTER TURM



ROTER TURM

Die Kızılkule, ein einzigartiges Beispiel für die mittelalterlichen Verteidigungsbauten des 13. Jahrhunderts im Mittelmeerraum, wurde vom seldschukischen Sultan Alaaddin Keykubat I. erbaut. Ziel war es, den Hafen, die Werft und die Burg von Alanya vor Angriffen vom Meer her zu schützen. Der Bau wurde dem aus Aleppo stammenden Baumeister Ebu Ali Reha el Kettani anvertraut.

An der nördlichen Außenwand des Bauwerks befindet sich in zehn Metern Höhe eine vierzeilige Inschrift mit der Widmung „Dank sei Gott“ und darunter eine Bauinschrift zu Ehren von Alaaddin Keykubat, die das Baudatum mit April 1226 angibt. An der Südwand befindet sich eine weitere Bauinschrift.

Die Kızılkule hat einen achteckigen Grundriss und weist – im Gegensatz zu ihrer schlichten Außenansicht – im Inneren einen komplexen Aufbau auf. Der Turm besteht aus fünf Etagen: Erdgeschoss, erste Etage, Zwischengeschoss, offene Etage und offene Terrasse.

Die Anreise ist ganz einfach mit den Alanya-Minibussen (Dolmuş) möglich.

ALANYA BURG



ALANYA BURG

Die Burg von Alanya ist eines der Wahrzeichen der Stadt Alanya, einem Bezirk der Provinz Antalya. Sie befindet sich auf einer Halbinsel, die etwa 250 Meter über dem Meeresspiegel liegt. Die Festungsmauern haben eine Gesamtlänge von 6,5 Kilometern. In der Antike wurde die Siedlung Alanya als „Kandeleri“ bezeichnet, und die Festung wurde ursprünglich in der hellenistischen Epoche erbaut. Die heute sichtbare historische Struktur stammt jedoch aus dem 13. Jahrhundert und ist ein Werk der Seldschuken. Die Burg wurde im Jahr 1221 vom Seldschukensultan Alaeddin Keykubat I. erbaut, der die Stadt eroberte und neu aufbaute.

Vom Hotel aus erreichen Sie die Burg bequem mit den Bussen , die an den Haltestellen an der Hauptstraße vor dem Hotel abfahren.

DIM FLUSS



DIM FLUSS

Der Dimçay entspringt im Taurusgebirge und schlängelt sich auf einer Strecke von etwa 60 Kilometern. Sein Wasser ist das ganze Jahr über kalt und bietet besonders im Sommer eine ideale Zuflucht vor der drückenden Hitze des Mittelmeers. Entlang der parallel verlaufenden Straße befinden sich zahlreiche Restaurants und Teggärten. Auch nach dem etwa 7–8 Kilometer von der Hauptstraße entfernten Regulator setzen sich diese Lokale fort. Eine besondere Eigenschaft vieler dieser Lokale und Picknickplätze ist, dass die Tische direkt im Fluss aufgestellt sind. Die oberen Abschnitte des Dimçay werden zudem für Rafting-Aktivitäten genutzt.

Vom Hotel aus gelangen Sie bequem mit den Bussen die an den Haltestellen an der Hauptstraße vor dem Hotel abfahren, in Richtung Dimçay. Am Endhaltepunkt steigen Sie um in die Busse mit der Aufschrift „Dimçayı“, die Sie direkt ans Ziel bringen.

SAPADERE SCHLUCHT



SAPADERE SCHLUCHT

Die zwischen den wilden Taurusbergen gelegene Sapadere-Schlucht ist auf drei Seiten von hohen Bergen umgeben und erstreckt sich über eine Länge von 750 Metern. Sie liegt 400 Meter über dem Meeresspiegel und ist im Durchschnitt 10–15 Meter breit. Umgeben ist sie von 150–200 Meter hohen Karstfelsen. Da das Wasser direkt aus den Felsen der Taurusberge entspringt, ist es sehr kalt und besonders sauerstoffreich.

Die Schlucht wurde im Jahr 2008 für Besucher geöffnet. Um einen bequemen Rundgang zu ermöglichen, wurden Holzstege auf einer Stahlkonstruktion errichtet. In einigen Bereichen wurden aus Sicherheitsgründen Geländer und Drahtzäune angebracht. Der Spaziergang beginnt mit einem leichten Gefälle am Eingang der Schlucht und wird zwischendurch durch kurze Anstiege von 10–15 Grad noch interessanter und abwechslungsreicher.

Vom Hotel aus gelangen Sie mit den Minibussen („Dolmuş“), die an der Hauptstraße vor dem Hotel abfahren, ins Stadtzentrum von Alanya. Von dort aus kann die Fahrt nur mit dem Taxi fortgesetzt werden, da öffentliche Verkehrsmittel diese Region nicht anfahren.

SIDE ANTIK STADT



SIDE ANTIK STADT

Die antike Stadt Side gehört zu den bedeutendsten Siedlungen der Geschichte und wurde im 7. Jahrhundert v. Chr. gegründet. Sie befindet sich in der historischen Region Pamphylien. Zunächst gehörte Side zum ersten Reich der Region – dem Königreich Lydien – und blieb lange Zeit unter dessen Herrschaft. Später fiel die Stadt an das Persische Reich. Als Alexander der Große die Region eroberte, ging Side in den Besitz des makedonischen Königs über. Vom Hotel aus gelangen Sie mit den Bussen in Richtung **Manavgat**, die an der Hauptstraße vor dem Hotel abfahren. Im Stadtzentrum von Manavgat steigen Sie in einen **Dolmuş nach Side** um, der Sie direkt zur antiken Stadt bringt.

ASPENDOS ANTIK THEATER



ASPENDOS ANTIK THEATER

Aspendos ist berühmt dafür, dass es nicht nur in Anatolien, sondern in der gesamten Mittelmeerwelt das am besten erhaltene Theater aus der römischen Zeit besitzt. Die antike Stadt wurde auf einem Hochplateau in der Nähe des Köprüçay-Flusses (dem antiken Eurymedon), einem der größten Flüsse der Region, gegründet. Ihre Entwicklung und ihr Zugang zum Mittelmeer verdankte die Stadt diesem Fluss und den fruchtbaren Böden in ihrer Umgebung. Heute gehören vor allem das beeindruckende Theater und die antiken Wasserleitungen zu den meistbesuchten Bauwerken von Aspendos.

Vom Hotel aus erreichen Sie Aspendos, indem Sie an der Hauptstraße die Busse in Richtung Antalya nehmen und in Serik aussteigen. Von dort fahren Minibusse direkt nach Aspendos.

MANAVGAT WASSERFALL



MANAVGAT WASSERFALL

Der Manavgat-Wasserfall befindet sich in der Stadt Manavgat in der Provinz Antalya und liegt am gleichnamigen Fluss. Obwohl er nur aus geringer Höhe herabstürzt, beeindruckt er mit einer breiten Wasserfront und einer starken Strömung.

Vom Hotel aus erreichen Sie den Wasserfall, indem Sie an der Hauptstraße in einen Bus nach Antalya steigen und in Manavgat aussteigen.

ANTALYA ALTSTADT



ANTALYA ALTSTADT

Antalya Kaleiçi wird von zwei dicken, hufeisenförmigen Mauern geschützt. Eine dieser Stadtmauern liegt am Meeresufer der Bucht, die andere auf der Landseite. Zusätzlich gibt es Mauern, die verschiedene Stadtteile voneinander trennen, und an den Außenmauern befinden sich etwa alle fünfzig Schritte Türme. Die engen Gassen innerhalb der Mauern erstrecken sich vom Hafen entlang der Stadtmauer bergauf.

Zu den bedeutenden historischen Bauwerken innerhalb der Stadtmauern zählen unter anderem das **Yivli Minare**, die **Keyhüsrev-Medrese**, die **Karatay-Medrese**, die **İskele-Moschee** und die **Tekeli Mahmut Paşa-Moschee**.

Vom Hotel aus gelangen Sie zur Altstadt, indem Sie an der Hauptstraße in einen Bus nach **Antalya** steigen und dort in städtische Busse umsteigen, die direkt zum Kaleiçi fahren.

HADRIAN'S TOR



HADRIAN'S TOR

Es ist eines der am besten erhaltenen historischen Bauwerke in Antalya. Das römische Bauwerk wurde 130 n. Chr. im Auftrag des römischen Kaisers Hadrian erbaut. Im Laufe der Zeit bedeckte die Stadtmauer den äußeren Teil des Tores, und das Tor wurde viele Jahre lang nicht genutzt. Vielleicht ist dies ein Grund, warum das Bauwerk bis heute einsturzfrei erhalten geblieben ist. Das Tor wurde freigelegt, als die Ruinen der Mauern abgerissen wurden. Es gilt als das schönste Tor Pamphylens. Es hat im oberen Teil drei kuppelförmige Öffnungen. Bis auf die Säulen besteht es vollständig aus weißem Marmor. Seine Schnitzereien und Reliefs sind wunderschön. Sie können von den Haltestellen an der Hauptstraße vor unserem Hotel in die Busse Antalyas einsteigen und die Burg mit den Stadtbusseerreiche

WIE KOMMT MAN DORTHIN?

ALANYA-HAFEN – ROTE TURM (KIZILKULE)

Sie können die Stadtbusse nehmen, die vor unserem Hotel vorbeifahren, und im Stadtzentrum aussteigen. Alternativ können Sie mit dem privaten Shuttle-Service vom Hotel ins Zentrum fahren.

BURG VON ALANYA

Sie können die Stadtbusse nehmen, die vor unserem Hotel vorbeifahren, und im Stadtzentrum aussteigen. Von dort aus erreichen Sie die Burg mit einem Bus oder mit der Seilbahn ab Damlataş. Alternativ können Sie mit dem privaten Shuttle-Service vom Hotel ins Zentrum fahren.

MANAVGAT – SIDE

Mit den Bussen, die an der Hauptstraße vor unserem Hotel entlangfahren, oder mit den Antalya-Bussen erreichen Sie das Zentrum von Manavgat und Side in etwa 26 Minuten.

ANTALYA

Sie erreichen das Zentrum von Antalya in etwa 1,5 Stunden mit den Antalya-Bussen, die an der Hauptstraße vor unserem Hotel entlangfahren.

FLUGHAFEN

Unsere Gäste können den Flughafen Antalya in etwa 1,5 Stunden mit den Transferfahrzeugen ihrer Reiseagenturen erreichen.

Unsere Gäste können den Flughafen Gazipaşa in etwa 1,5 Stunden mit den Transferfahrzeugen ihrer Reiseagenturen erreichen.

ALANYUM

Mit den Stadtbussen, die vor unserem Hotel vorbeifahren, gelangen Sie ins Stadtzentrum. Von dort aus erreichen Sie das Einkaufszentrum Alanyum mit weiteren Stadtbussen.

In Wohngebieten erfolgt der öffentliche Nahverkehr mit kontrollierten Minibussen gegen Gebühr oder mit städtischen Bussen, die mit der Stadtkart genutzt werden können.

Unsere Gäste können bei Bedarf auch den Taxiservice von den nahegelegenen Taxiständen in Anspruch nehmen.

WOCHENMÄRKTE

Jeden Dienstag findet in Okurcalar der „**Dienstagmarkt**“ statt.
Dieser Markt, der nur 10 Minuten vom Hotel entfernt ist,
bietet wöchentlich frisches Obst, Gemüse und Textilstände.



WOCHENMÄRKTE IN ALANYA

Für weitere Informationen über andere Wochenmärkte in
Alanya können Sie den QR-Code scannen.

KULTURELLE INFORMATIONEN



TÜRKISCHER TEE

In der Türkei wird an der östlichen Schwarzmeerküste eine Art Schwarztee angebaut. Diese Teesorte wird im Volksmund auch türkischer Tee genannt. Er wird aus geröstetem Schwarzteepulver aufgebriht und in charakteristischen kleinen Gläsern, den sogenannten „Ince Belli“, serviert.

KULTURELLE INFORMATIONEN



TÜRKISCHES KAFFEE

Türkischer Kaffee zählt zu den ältesten Kaffeezubereitungs- und Brühmethoden des Osmanischen Reiches und nimmt einen wichtigen Platz in der türkischen Kultur ein. Mit seinem einzigartigen Geschmack, Schaum, Duft und Servierstil besitzt er eine einzigartige Identität und Tradition. Er ist die einzige Kaffeesorte, die mit gemahlenem Kaffee serviert wird.

Im Jahr 2013 wurde die türkische Kaffeekultur und -tradition im Namen unseres Landes in die UNESCO-Liste des immateriellen Kulturerbes der Menschheit aufgenommen.

KULTURELLE INFORMATIONEN



AYRAN

Ein Getränk, das durch Zugabe von Wasser zu Joghurt gewonnen wird. Es ist eines der häufigsten Getränke der türkischen Küche.

Die Göktürken, die zwischen 552 und 745 n. Chr. regierten, gaben saurem Joghurt Wasser hinzu, um dessen Säure zu mildern. So entstand Ayran zufällig.

Das Wort Ayran wurde erstmals im Werk „Divan-ı Lügat-it Türk“ als „aus Milch gewonnenes Getränk“ definiert.

KULTURELLE INFORMATIONEN



GÖZLEME

Gözleme ist ein türkisches Vorspeisengebäck, das aus dünn gerolltem Yufa mit verschiedenen Füllungen hergestellt und auf einem Blech über dem Holzfeuer gebacken wird.

„Közmen“, was in der Seldschukenzeit „in Glut gebackenes Brot“ bedeutete, war einer der ersten Begriffe für Gözleme. Im Laufe der Zeit, mit der Entwicklung der gesprochenen Sprache und aufgrund der sich verändernden regionalen Dialekte, veränderte sich der Begriff und erhielt den Namen Gözleme.

KULTURELLE INFORMATIONEN



TÜRKISCHES BAD

In Anatolien gibt es seit der Antike eine Badekultur. Während ihrer Zeit in Zentralasien brachten die Türken ihre bestehenden Badetraditionen nach Anatolien, wohin sie auswanderten. Sie bauten ihre eigenen Traditionen auf die Marmorbadekultur ihrer Vorgänger auf. Mit der Zeit wurden Bäder zu Orten, an denen ganz besondere Tage gefeiert wurden. Noch heute sind das Brautbad, das Wochenbettbad, das Vierzigbad des Babys, das Votivbad und das Trauerbad für Frauen sowie das Bräutigambad, das Beschneidungsbad, das Soldatenbad und das Feiertagsbad für Männer üblich.

KULTURELLE INFORMATIONEN



HACIVAT KARAGÖZ

Karagöz und Hacivat ist ein Schattenspiel, das auf Nachahmung und Gespräch basiert und auf einer Leinwand mit zweidimensionalen Darstellungen aufgeführt wird. Der Karagöz-Spieler wird als fiktiv, imaginär bezeichnet. Die Veränderungen in den Gesprächen im Stück werden durch Kopfbewegungen bewirkt.

Es ist nicht sicher bekannt, ob diese beiden Figuren tatsächlich gelebt haben und wenn ja, wo und wie sie gelebt haben. Die Geschichten basieren auf Hörensagen, denn selbst wenn sie tatsächlich gelebt haben, wurden sie wahrscheinlich nicht als wichtig genug angesehen, um in der genannten Zeit in Geschichtsbücher aufgenommen zu werden.

KULTUR UND NATURERBE



MEERESSCHILDKRÖTE

Die Unechte Karettschildkröte (*Caretta caretta*) kommt nur zur Eiablage an Land und gilt als gefährdet. Die Unechte Karettschildkröte (*Caretta caretta*) und die Grüne Meeresschildkröte (*Chelonia mydas*) legen ihre Eier an den türkischen Mittelmeerküsten ab. Studien, die im Mittelmeerraum durchgeführt wurden, zeigen, dass die Türkei und Griechenland die wichtigsten Nistgebiete der Unechten Karettschildkröte sind.

ENDEMISCHE TIERARTEN



MEERSCHILDKRÖTE
Caretta Caretta



ANADOLU PARSİ
Pantera pardus tuttiana



ANADOLU MİFLONU
Ovis orientalis anatolica



GELENGİ
Citellus citellus



HOPA ENGEREĞİ
Vipera kaznakovi



STEP VAŞAĞI
Felis caraca

KULTUR UND NATURERBE



Sandlilie (*Pancratium maritimum*)

Die Sandlilie ist eine mehrjährige, zwiebförmige Pflanzenart aus der Familie der Amaryllisgewächse und wächst vor allem in den mediterranen Sanddünen. Ihre Heimat ist der Mittelmeerraum. Sie ist eine endemische Pflanzenart. In unserem Land werden Personen, die diese Pflanze schädigen, strafrechtlich verfolgt.

Sandlilien sind meist in Gebieten nahe dem Meer zu finden. Sie verlieren ihre Blätter, die langen, aus dem Boden ragenden Speeren ähneln und eine Länge von bis zu 40 cm erreichen können, im Winter nicht. Die Blütezeit liegt zwischen August und Oktober.

ENDEMISCHE PFLANZENARTEN



KUM ZAMBAĞI
Pancratium maritimum



TOROS ORKİDESİ
Himantoglossum Montis-tauri



BAYTOP ÇİĞDEMI
Colchicum Baytopiorum



FASELİS BURÇAĞI
Lathyrus Phalitanus



SİDE CANAVAR OTU
Orobanche Sideana



PERGE HAVA CIVASI
Alkanra Macrophilla

HINWEISE ZUM BESUCH LOKALER, HISTORISCHER, ARCHÄOLOGISCHER, KULTURELLER UND SPIRITUELLER ORTE

- Bitte nehmen Sie nicht an touristischen Aktivitäten teil, die Tierquälerei beinhalten.
- Bitte verhalten Sie sich umweltbewusst in Ausflugs-Besichtigungsgebieten.
- In unserem Land ist der Verkauf von Zigaretten und alkoholischen Getränken an Personen unter 18-verboden.
- Außer am Strand ist das Tragen von Badebekleidung in öffentlichen Bereichen nicht erlaubt; angemessene Kleidung ist erforderlich.
- Fotografieren Sie Kinder nicht und fassen Sie sie nicht an, ohne die Erlaubnis der Eltern.
- Vor dem Betreten heiliger Stätten wie Moscheen müssen die Schuhe ausgezogen werden; Frauen sollten ihre Haare mit einem Tuch bedecken.

FÜR UNSERE UMWELT

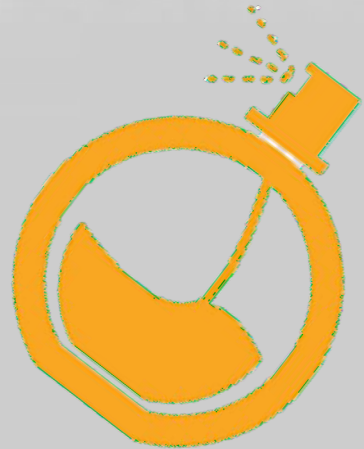

Liebe Gäste,

Die Wahl umweltfreundlicher Produkte wie Spray, Deodorant, Parfüm, Sonnencreme und Insektenschutzmittel, die Sie für Ihre persönliche Pflege verwenden, ist eine der besten Investitionen in eine nachhaltige Umwelt.

Wenn eine Sonnencreme einen der folgenden Inhaltsstoffe enthält, wählen Sie bitte eine umweltfreundlichere Alternative, die für das Leben im Meer unbedenklich ist:

Oxybenzon, Benzophenon-1, Benzophenon-8, OD-PABA, 4-Methylbenzylidencampher, 3-Benzyliden-Campher, Nano-Titandioxid, Nano-Zinkoxid, Octinoxat, Octocrylen.

Benzophenone-1, Benzophenone-8, OD-PABA, 4-Methylbenzylidene Camphor, 3-Benzylidene Camphor, nano- Titanium Dioxide, nano-Zinc Oxide, Octinoxate, Octocrylene.

Alle besonderen Köstlichkeiten unseres Landes, insbesondere aus Alanya, werden in unserem Buffet unseren Gästen angeboten. Außerdem wird einmal pro Woche in unserem Hotel ein ‚Türkischer Abend‘ veranstaltet, bei dem unseren Gästen die türkische Esskultur nähergebracht wird.



ÇEVREMİZİ KORUMAK İÇİN To Protect Our Environment



Consume less electricity !
Turn off and unplug unnecessary working devices.

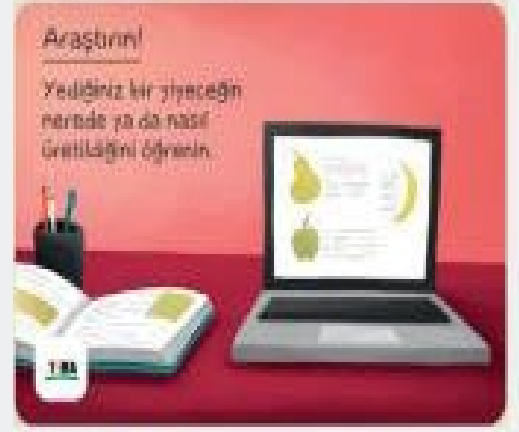

Research it!
Find out where and how a food you eat is produced.



Change your habits!
Use cloth bags instead of Plastic bags.



Notice them!
Put a bowl of water outside for street animals.



Less water Consumption
Do not leave the water on all the time while brushing your teeth and washing your hands.



Observe it!
your disposables and use them less.

ÇEVREMİZİ KORUMAK İÇİN To Protect Our Environment

Yenileyin!

Kırılmış ya da bozulmuş eşyalarınızın yerine yenilerini almadan önce onları tamir etmeye çalışın.



TMM

Refresh it!

Before you buy a new one for your broken or damaged items, try to fix them.

Geri Dönüştürün!

Ablıklarınızı uygun geri dönüşüm kutularına atın.



TMM

Recycle it!

Dispose of your waste in appropriate recycling bins.

Fidan Dikiniz!

Bir ağaç tohumunu çimlendirin ve büyüttükünüz fidanı toprağa dikin.



TMM

Plant saplings !

germinate a tree seed and plant the seedling you have grown into the ground.

Kullanmayın!

Tek kullanımlık plastik pipetleri kullanmayın.



TMM

Do not use!

Do not use disposable plastic straws.

Doğaya Saygı Duyun!

Daha az kâğıt kullanın. Kâğıdın iki tarafını da kullanın.

TMM

Respect nature!

use less paper. Use both sides of the paper.

Paylaşın!

Kullanmadığımız giysileri giysi toplama kutularına bırakın ya da başkasıyla paylaşın.

TMM

Share it!

leave unused clothes in the clothes collection boxes or share them with others.



PERSONALABTEILUNG

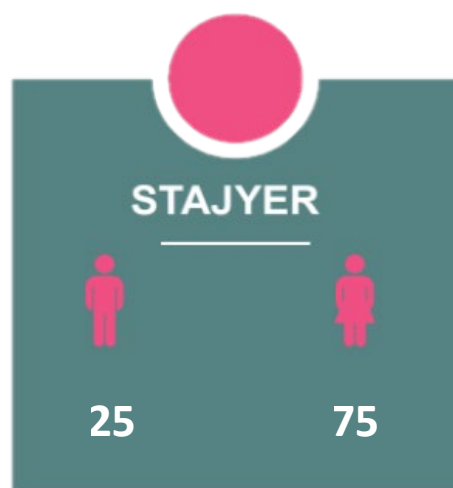
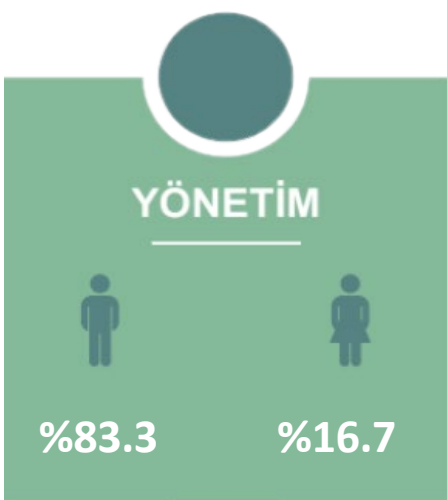

MITARBEITERQUOTEN

ANTEIL NICHT-
LOKALER
MITARBEITER
44%

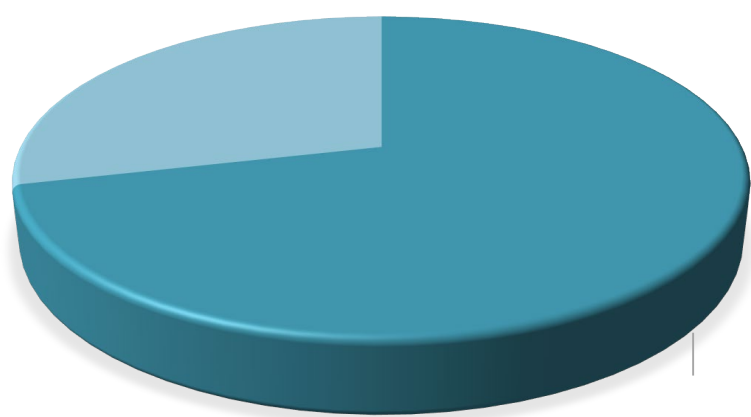

ANTEIL
LOKALER
MITARBEITER
56%

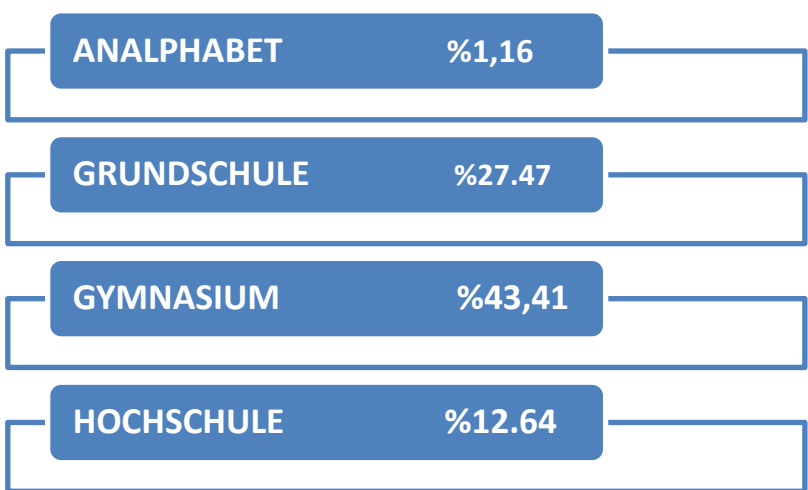

DEN MITARBEITERN ANGEBOTENE LEISTUNGEN



Wohnungsmöglichkeit:

Mitarbeitern werden Dienstwohnungen zugewiesen. In den Wohnungen **stehen** Einrichtungen zur Verfügung, mit denen persönliche Bedürfnisse gedeckt werden können.

Gesundheitsdienstleistungen:

Unsere Mitarbeiter können in dem mit unserem Hotel kooperierenden Krankenhaus medizinische Versorgung erhalten.



Verpflegungsmöglichkeit:

Für unsere Mitarbeiter werden drei Mahlzeiten täglich in der Mitarbeitermensa angeboten.

Wäschereimöglichkeit:

Alle Uniformen unserer Mitarbeiter werden im Hotel gewaschen. Mitarbeiter, die in den Dienstwohnungen wohnen, können die dort vorhandene Waschmaschine benutzen



Shuttleservice:

Für den Transport unserer Mitarbeitenden stehen zu bestimmten Zeiten Shuttlebusse nach Alanya, Manavgat und zur Personalunterkunft zur Verfügung.



Schneiderservice:

Alle Uniformen und arbeitsbezogene Kleidungsstücke unserer Mitarbeiter werden kostenlos von unserem hauseigenen Schneider repariert.

Mitarbeiter des Monats Programm:

Das Programm umfasst alle festangestellten Mitarbeitenden unterhalb der Abteilungsleiterenebene.

Zur Steigerung der Motivation wird jeden Monat eine ****Mitarbeiterin des Monats**** ausgewählt und mit einer zusätzlichen Vergütung belohnt.

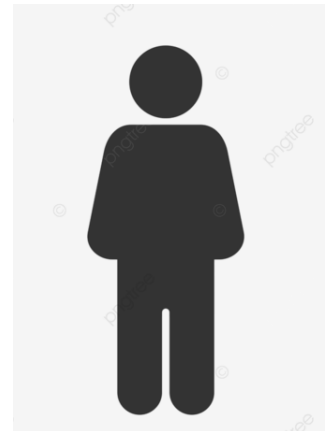

Hochzeitsglückwunsch:

Allen Mitarbeitenden unseres Hauses wird auf Vorlage einer Geburts- oder Heiratsurkunde eine Prämie gewährt.

ENERGIEEINSPARUNG



In der Beleuchtung unserer Anlage werden zu 100 % LED-Leuchten verwendet.

In allen Zimmern sind Bewegungsmelder installiert, die den Strom automatisch abschalten, wenn keine Bewegung erkannt wird.



Wir bevorzugen energieeffiziente und umweltfreundliche Geräte sowie Technologien.

In den Allgemeinbereichen und Personalbereichen werden bewegungsgesteuerte Beleuchtungssysteme eingesetzt.



Die Allgemeinbereiche sind so gestaltet, dass sie zur Energieeinsparung das Tageslicht optimal nutzen.

ENERGIEEINSPARUNG



Die Außenbeleuchtung wird über Zeitschaltuhren gesteuert.

In allen Zimmern werden elektronische Energiekarten verwendet.



In unseren Zimmern werden LED-Fernseher verwendet.
Die Minibars sind aus Energieeinsparungsgründen fern von Wärmequellen positioniert.

In unbelegten Zimmern bleiben die Vorhänge im Sommer geschlossen und im Winter geöffnet, um den Einsatz von Klimaanlage zu reduzieren.



Alle elektronischen Geräte werden regelmäßig gewartet und gereinigt, um Energieverluste zu minimieren.

ENERGIEEINSPARUNG



Zur Nutzung der Sonnenenergie verfügen wir über Solarpaneele. Im Wassererwärmungssystem erzielen wir eine Energieeinsparung von 30 %.

Die Dichtungen von Kühlräumen, Tiefkühlern und Kühlschränken werden regelmäßig kontrolliert und bei Abnutzung ausgetauscht, um Energieverluste zu vermeiden.



Geschirrspüler, Waschmaschinen und Trockner werden nicht in Betrieb genommen, bevor sie vollständig gefüllt sind.

Unser Energieverbrauch wird monatlich und jährlich erfasst und überwacht.



Alle elektronischen Geräte werden regelmäßig gewartet und gereinigt, um Energieverluste zu minimieren.

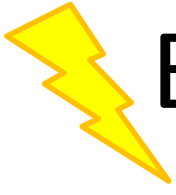

ENERGIEEINSPARUNG

Stromverbrauch 2023–2025 (in kWh)

ELEKTRİK TÜKETİM MİKTARI

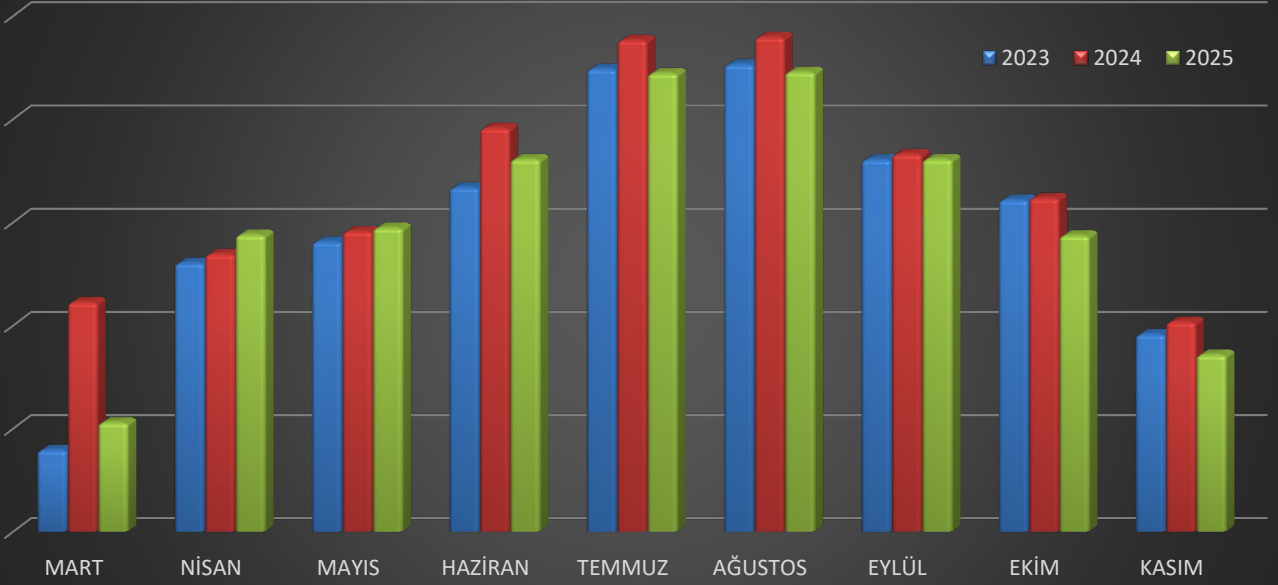

Stromverbrauch pro Person 2023–2025 (in kWh)

Kişi Başı Elektrik Tüketimi

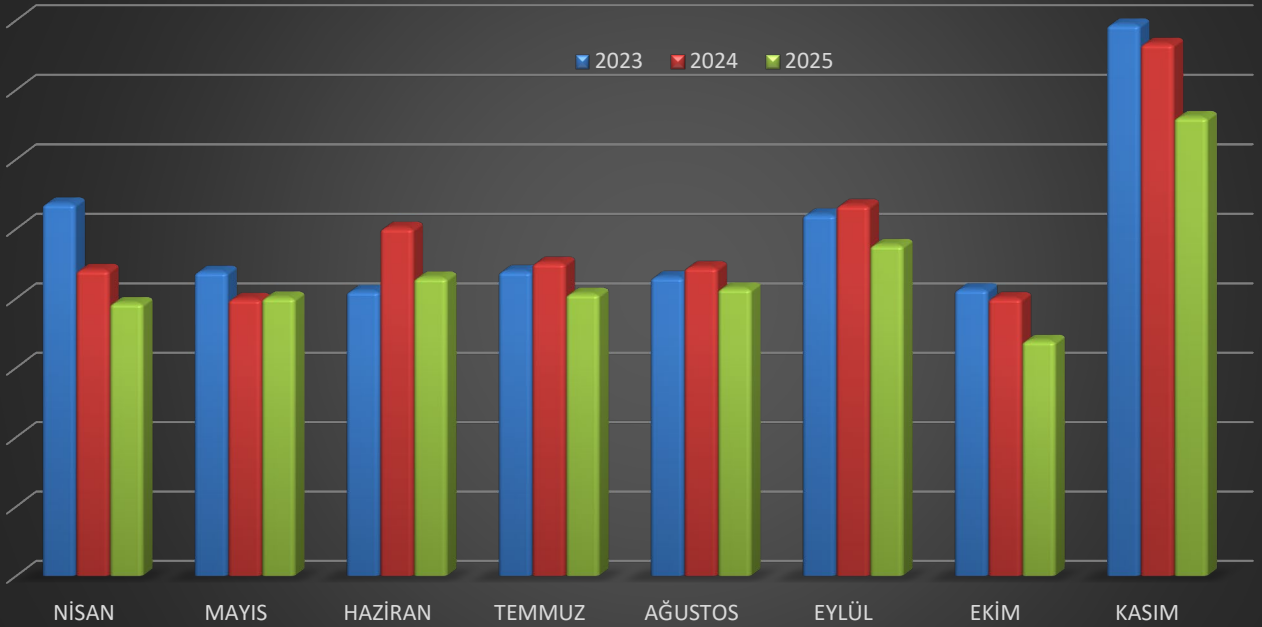

ENERGIEEINSPARUNG

LPG-Verbrauch 2023–2025 (in m³)

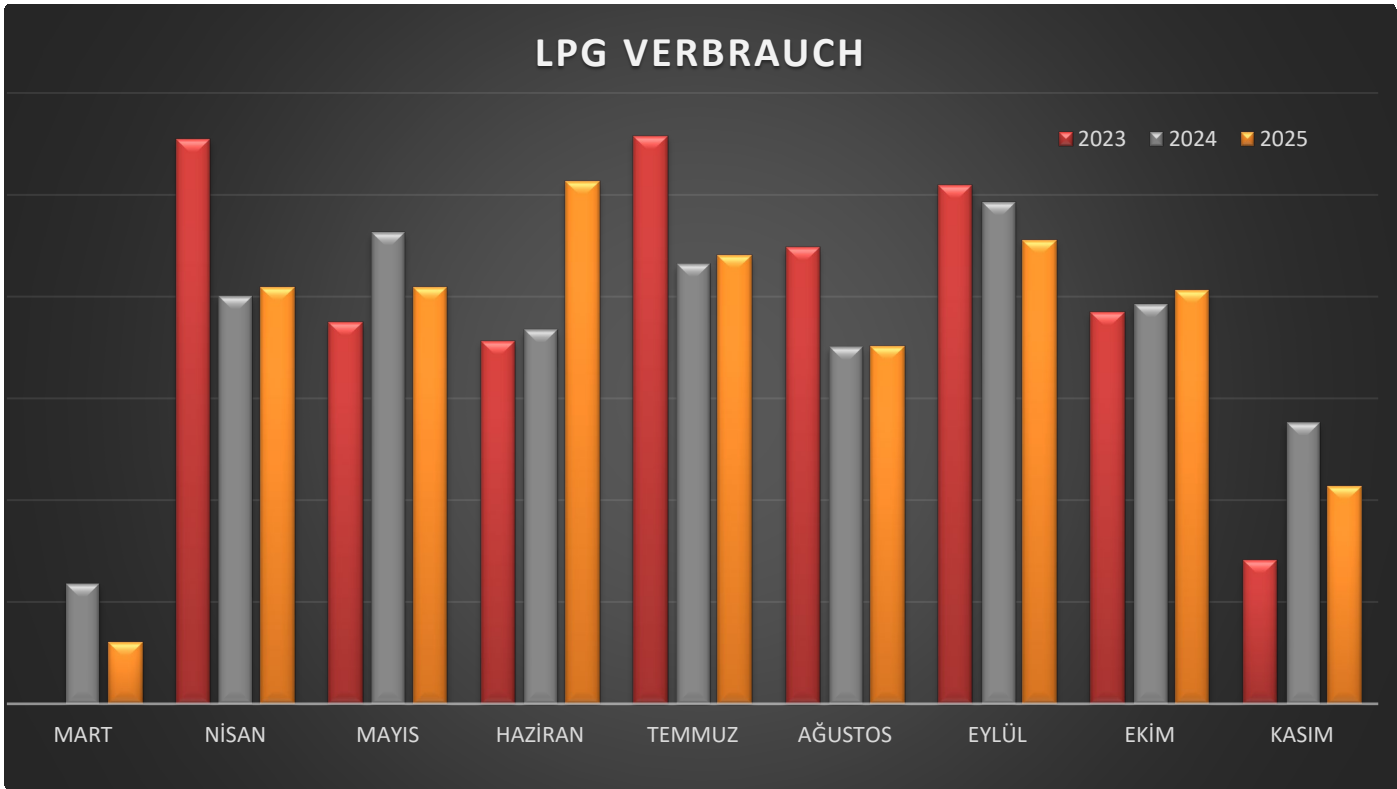

LPG-Verbrauch pro Person 2023–2025 (in m³)

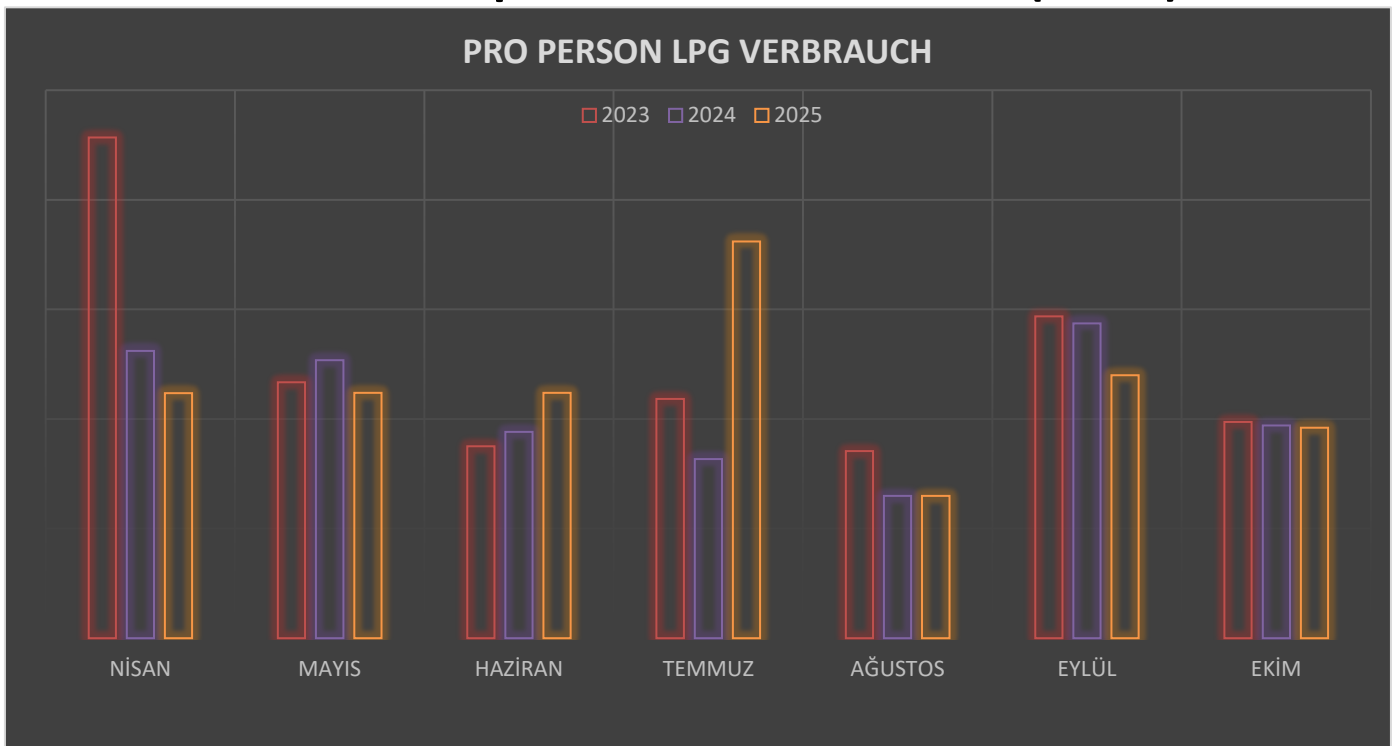

WASSEREINSPARUNG



In allen Zimmern und Gemeinschaftsbereichen sind wassersparende Perlatoren installiert.



In allen WCs sind sensorbetriebene Urinale installiert.

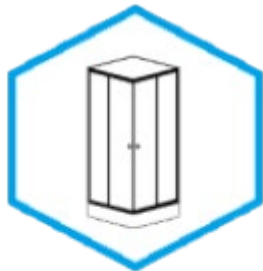

Statt Badewannen werden Duschkabinen bevorzugt, um Wasser zu sparen.



Bei der Bewässerung unseres Gartens werden Tropf- und Sprühbewässerungssysteme eingesetzt, um Wasserverluste zu vermeiden



WASSEREINSPARUNG



Unsere Mitarbeiter werden zum Thema Wassereinsparung geschult. Unsere Gäste werden über unsere Einsparmaßnahmen informiert.

Abwasser wird gemäß den Entsorgungsvorschriften an das Kanalisationssystem angeschlossen.



In allen Gemeinschaftsbereichen werden berührungslose Wasserhähne und sensorbetriebene Urinale verwendet.

In den Produktionsbereichen werden bodenstehende, zeitschaltuhrgesteuerte Systeme verwendet.



Unser Wasserverbrauch wird monatlich und jährlich erfasst und überwacht.

WASSEREINSPARUNG

2023-2025 Wasserverbrauch in Liter

SU TÜKETİM MİKTARI

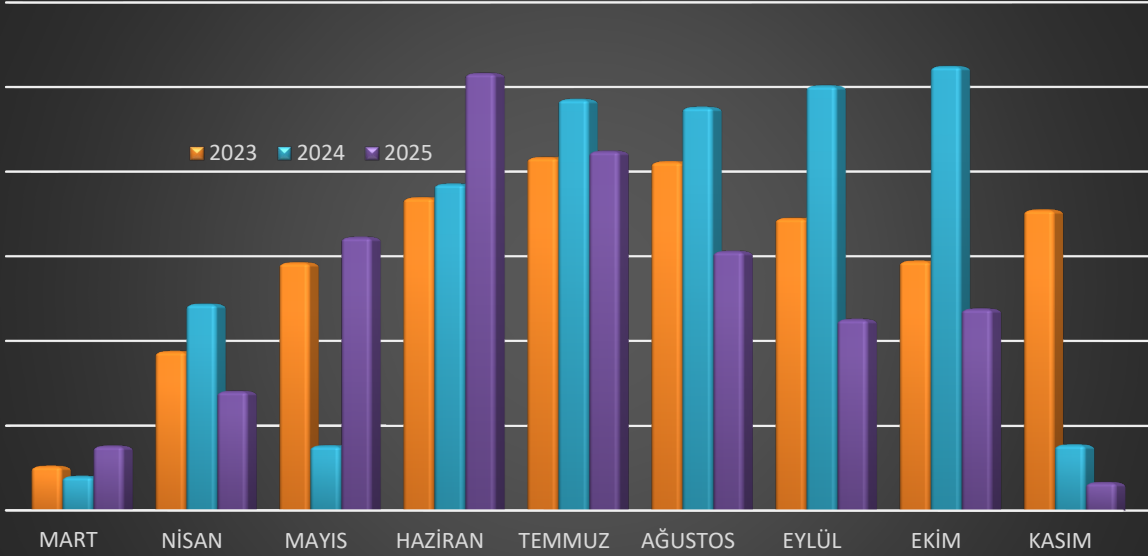

2023–2025 Pro-Kopf-Wasserverbrauch

Grafik Başlığı

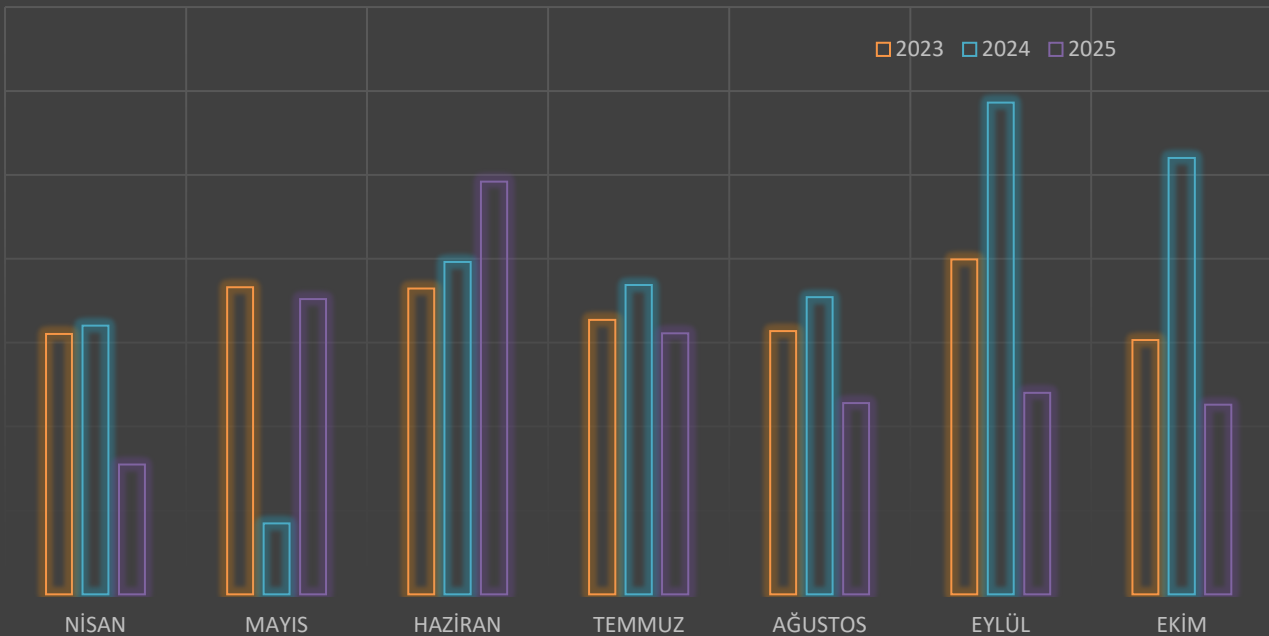



Wir trennen unsere Abfälle an der Quelle.



Durch den Einsatz wiederverwendbarer Materialien statt Einwegartikel schützen wir unsere Ressourcen



Um den Papierverbrauch zu reduzieren, führen wir unsere Korrespondenz per E-Mail und nutzen Papier beidseitig.

Wir ermutigen unsere Gäste und Mitarbeitenden, an Recyclingprogrammen teilzunehmen.



Durch den Einkauf von Produkten in Großverpackungen und konzentrierter Form reduzieren wir den Verpackungsabfall.



ABFALLMANAGEMENT



Feste Abfallmenge 2023–2025 (in kg)

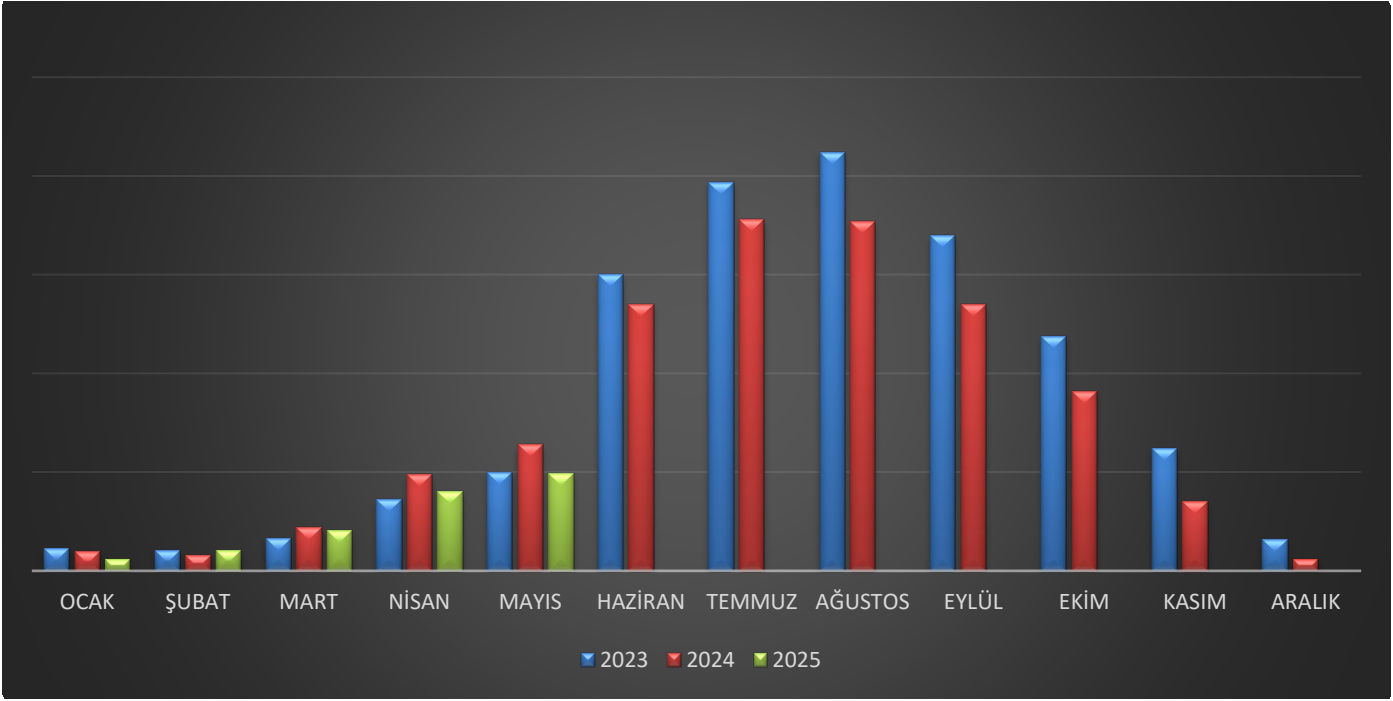

Pro-Kopf-Abfallmenge 2023–2025

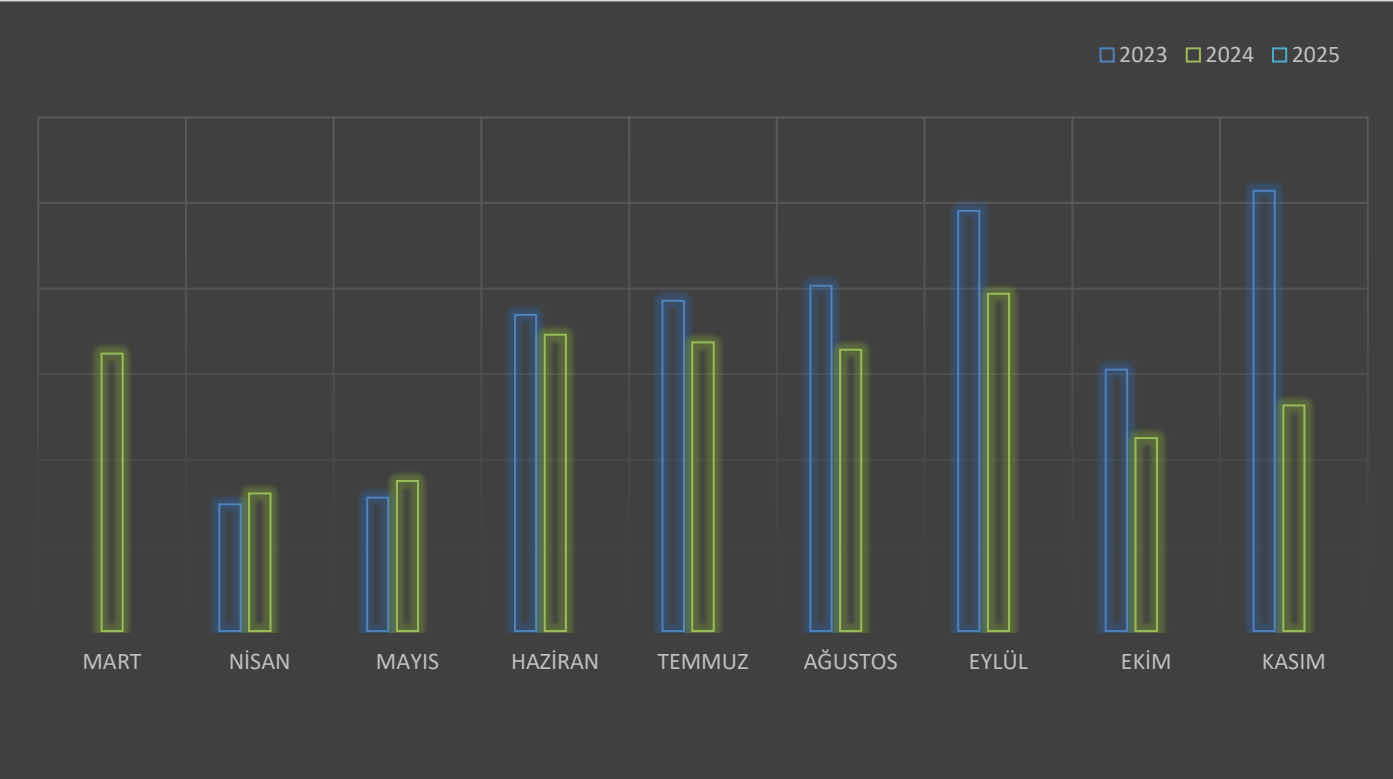

RÜCKGEWINNUNG VON PFLANZLICHEN ALTÖLEN

Wir gewährleisten die umwelt- und gesundheitsschonende Handhabung pflanzlicher Altöle von der Entstehung bis zur Entsorgung. Zu diesem Zweck verfügen wir in unserem Hotel über zwei Fettabscheider. Die im Produktionsprozess entstehenden pflanzlichen Altöle und Rückstände werden durch Sensibilisierungsmaßnahmen unserer Mitarbeitenden zurückgewonnen.

ZIEL DER PAPIERVERBRAUCHSREDUZIERUNG

- Wir streben an, unsere Hotelprozesse digital abzuwickeln, um den Papierverbrauch zu reduzieren.
- Unsere Büroangestellten können viele Tätigkeiten und Korrespondenzen elektronisch über Computer und das lokale Netzwerk erledigen. Arbeiten, die eine Unterschrift erfordern, ausgenommen.
- Wo möglich, wird beidseitig auf Papier gedruckt.
- Störungen im Hotel werden elektronisch an die zuständigen Abteilungen gemeldet.
- In den Büros werden Papiere nicht in den Müll, sondern in die Recyclingbehälter entsorgt.

UMGANG MIT CHEMIKALIEN

- Alle Mitarbeitenden erhalten regelmäßige Schulungen zu Wareneingang, Lagerung und Anwendung der in der Einrichtung verwendeten Chemikalien.
- Wir achten auf die korrekte Dosierung, den Einsatzbereich sowie die Verwendung persönlicher Schutzausrüstung.
- Die aktuellen Sicherheitsdatenblätter (MSDS) werden bereitgestellt und in den entsprechenden Abteilungen und Bereichen zugänglich gehalten.
- Zur Reduzierung von Verpackungsmüll bevorzugen wir überwiegend Konzentrate.
- Kontaminierte Verpackungen werden gemäß Vorschrift an lizenzierte Entsorgungsunternehmen übergeben.

SOZIALE VERANTWORTUNG

Wenn auch Sie zur Unterstützung unserer Natur und bedrohter Arten beitragen möchten, können Sie durch das Scannen der QR-Codes spenden.



UNSERE SOZIALEN HILFEN

Als GARDENIA BEACH HOTEL;

Zur Unterst tztung des kulturellen Erbes haben wir der Ausgrabung der antiken Stadt Syedra Sachspenden geleistet.



T.C.
K LT R VE TURİZM BAKANLIĐI
SYEDRA KAZI BAŐKANLIĐI

Sayı: 2025- 13
Konu: TeŐekk r Belgesi

10/06/2025

GARDENIA BEACH HOTEL'E

Syedra Antik Kenti, Antalya İli, Alanya İlçesi, Seki Mahallesi sınırlarında yer almaktadır. Alanya'nın 20 km doğusunda bulunan Syedra Antik Kentindeki kazı çalışmaları 2019 yılında başlamış ve 2025 yılında da devam etmektedir. Kazı çalışmalarının sağlıklı yürütülebilmesi için çeŐitli kamu kurum ve kuruluşlarından destek alınmaktadır. 2025 sezonu çalışmalarında kullanılmak üzere aynı malzeme desteĐi veren Gardenia Beach Hotel'e, teŐekk r ederiz.

Syedra Kazı BaŐkanı
Doç. Dr. H. EftuĐ ERG RER

An den religiösen Feiertagen wie dem Zuckerfest (Şeker Bayramı) und dem Opferfest (Kurban Bayramı), die zu unseren kulturellen Werten gehören, haben wir am Feiertag einen Süßigkeiten-Stand im Restaurant aufgebaut, um unsere kulturellen Traditionen zu präsentieren.



Zum Anlass des Nationalen Souveränitäts- und Kindertages am 23. April haben wir Schüler in unserer Einrichtung begrüßt. Dabei wurde unseren Gästen die Bedeutung und der Wert dieses wichtigen kulturellen Feiertags nahegebracht.





Kupfergegenstände und gewebte Teppiche, die die Reflexionen der türkischen Kultur zeigen, werden im Gözleme-Bereich ausgestellt.



Wir ermöglichen es unserer lokalen Bevölkerung, ihre handgefertigten Geschenkartikel zu verkaufen.



In der Lobby werden handgefertigte Souvenirs von lokalen Unternehmerinnen für unsere Gäste ausgestellt und können erworben werden.



UNTERSTÜTZUNG FÜR DAS NATÜRLICHE LEBEN

Jedes Jahr schützen wir die von unseren „Caretta Caretta“-
Freunden an unserem Strand abgelegten Eier.



Wir haben in unserem Hotel einen Bereich für die Versorgung und Unterbringung
unserer tierischen Freunde eingerichtet.



UNTERSTÜTZUNG FÜR DAS NATÜRLICHE LEBEN

Am Weltumwelttag: Strand- und Umweltreinigung gemeinsam mit den Mitarbeitern



Wir haben Informationen über die Pflanzenarten in unserem Hotel bereitgestellt.



Wir fördern die Nutzung von Fahrrädern bei unseren Gästen.

Rent a Bicycle

Fahrrad zur vermieten

Kiralık Bisiklet



Daily for
Tächlich
Günlük

5.-€

For more information please Contact the Reception
Für Mehr Info bitte an die Rezeption wenden.
Daha fazla bilgi, lütfen resepsiyon dan sorunuz.

UNSERE MINI-CLUB-AKTIVITÄTEN

Am Weltumwelttag im Juni wurde eine „Umwelt- und Strandreinigungsaktion“ durchgeführt.

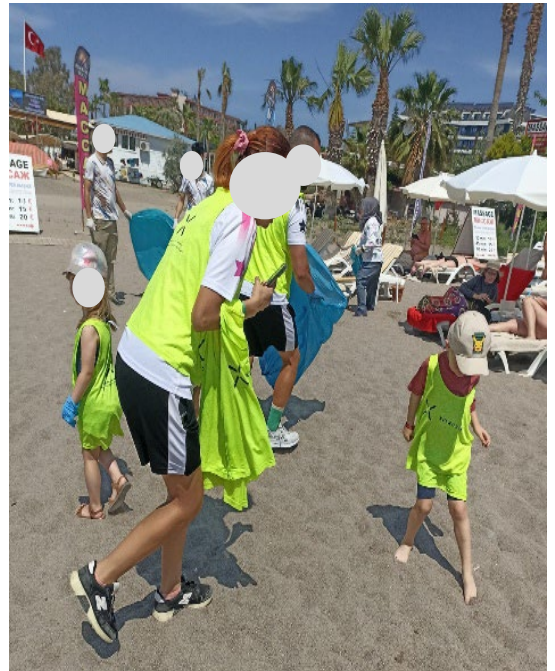

Veranstaltung zum Schutz und zur Wertschätzung der Natur



Recycling-Aktion



Baumpflanzung



UNSERE SCHULUNGEN

BRANDSCHUTZSCHULUNG



NACHHALTIGE UMWELTMAßNAHMEN UND ZERO-WASTE- SCHULUNG



BEKÄMPFUNG VON KINDESMISSBRAUCH



SACHGEMÄßE VERWENDUNG VON REINIGUNGSCHEMIKALIEN



KOMMUNIKATION MIT BENACHTEILIGTEN GRUPPEN



EINFÜHRUNG IN DEN NACHHALTIGEN UND SICHEREN TOURISMUS



NACHHALTIGE UMWELTPRAKTIKEN UND ZERO WASTE



UNSERE SOZIALEN AKTIVITÄTEN

Feier zum *Weltfrauentag* am 8. März für unsere weiblichen Mitarbeiterinnen



Wir schätzen unsere weiblichen Mitarbeiterinnen.



Feier zum „Muttertag“ für unsere weiblichen Mitarbeiterinnen



ZERTİFİKATE UND AUSZEICHNUNGEN



TÜRKİYE CUMHURİYETİ
ÇEVRE, ŞEHİRCİLİK VE
İKLİM DEĞİŞİKLİĞİ BAKANLIĞI



SIFIR
ATIK

T.C. ANTALYA VALİLİĞİ ÇEVRE,ŞEHİRCİLİK VE İKLİM DEĞİŞİKLİĞİ İL MÜDÜRLÜĞÜ

SIFIR ATIK BELGESİ

(Temel Seviye)

Belge No: TS/7/B2/9/1083 Tarih: 29.11.2025

Adı: SİPAHIOĞLU OTELCİLİK VE TİC. A.Ş. / GARDENIA BEACH OTEL
Adresi: ANTALYA,OKURCALAR Mahallesi, İLİFOS CADDE, No: 22-, ALANYA,Türkiye
Vergi No:7710051050
Türü: Bina/Yerleşke

12/07/2019 tarihi ve 30829 sayılı Resmî Gazete’de yayımlanarak yürürlüğe giren Sıfır Atık Yönetmeliği’nce Sıfır Atık Yönetim Sistemi’ni kurarak Sıfır Atık Belgesi’ni almaya hak kazanmıştır.

İsmail ÖNTAŞ
Çevre, Şehircilik ve İklim Değişikliği İl Müdürü Vekili

Belge Son Geçerlilik Tarihi:
29.11.2030

Doğrulama Kodu: 67D3E91A-B4DD-4750-AF58-C360E77C963F Doğrulama Adresi: <https://www.turkiye.gov.tr>

T.C.
THE REPUBLIC OF TURKEY
KÜLTÜR VE TURİZM BAKANLIĞI
THE MINISTRY OF CULTURE AND TOURISM

ÇEVREYE DUYARLI KONAKLAMA TESİSİ BELGESİ

THE CERTIFICATE OF ENVIRONMENTALLY FRIENDLY ACCOMMODATION ESTABLISHMENT

Adı : GARDENIA BEACH OTEL
Sınıfı ve Türü : 4 YILDIZLI OTEL
Adresi : KARABURUN MAH. 1022 SOK. NO:5 OKURCALAR-
ALANYA/ANTALYA
Belge Sahibi : SİPAHIOĞLU OTEL. VE TİC. A.Ş.
Tarih ve Sayı : 25.01.1995-6055

Kudret ARSLAN
Bakan a.
Genel Müdür V.

Y-1 SERİSİ No: 000804



T.C. KÜLTÜR VE TURİZM
BAKANLIĞI



kiwa



TÜRKİYE
SÜRDÜRÜLEBİLİR
TURİZM



TGA
TÜRKİYE TURİZM
ANLARI VE GELİŞTİRME
AJANSI

Sürdürülebilir Turizm 1. AŞAMA BELGESİ

Türkiye Turizm Tanıtım ve Geliştirme Ajansı tarafından önerilen bu 1. Aşama Belgesi Kiwa Belgelendirme Hizmetleri A.Ş. tarafından düzenlenmiştir.

Kiwa Belgelendirme Hizmetleri A.Ş. TÜRKAK tarafından akredite edilmiş olup, akreditasyon kapsamları www.turkak.org.tr adresinde yayınlanmaktadır.

GARDENIA BEACH OTEL

Türkiye Sürdürülebilir Turizm Standartı, Versiyon 1.0, 19 Mayıs 2022’de belirlenen gerekliliklere göre yapılan denetim ve imzalanmış sözleşmeye istinaden Kiwa Belgelendirme Hizmetleri A.Ş. işbu belge ile yukarıda listelenen tesisin Türkiye Sürdürülebilir Turizm Standartı, Versiyon, 1.0 19 Mayıs 2022’nin belirlenen %30 (1. Aşama) ile uyumlu olduğunu tespiti doğrular. Bu belge, Sürdürülebilir Turizm-1. Aşama kriterlerindeki turizm hizmetlerinin karşılandığını garanti eder.

Belge Numarası	KWA V1-H-0935/23
İlk Belgelendirme Tarihi	24/06/2024
Düzenleme Tarihi	24/06/2024
Geçerlilik Tarihi	23/06/2025

M. Gökhan Yücel
General Director

Kuruluş Türü
Konaklama İşletmesi

Gardenia Hotels

*Sürdürülebilir Turizm Programı, T.C. Kültür ve Turizm Bakanlığı öncülüğünde geliştirilmiştir.



RECOMMENDED ON
HolidayCheck '23

Hotel Gardenia Beach

●●●●●○ 5.3 / 6.0

This is one of the best recommended accommodations worldwide.

April 2023



Christoph Ludmann
CEO
HolidayCheck AG

RECOMMENDED ON
HolidayCheck '24

Hotel Gardenia Beach

●●●●●○ 5.3 / 6.0

This is one of the best recommended accommodations worldwide.

April 2024



Christoph Ludmann
CEO
HolidayCheck AG



TOP HOTEL PARTNER 2023



Gardenia Beach

gehört zu den beliebtesten Hotels von schauinsland-reisen weltweit.
Für die partnerschaftliche und vertrauensvolle Zusammenarbeit möchten wir uns bedanken
und wünschen weiterhin viel Erfolg.



Sporn Conrad
DIRECTOR PRODUCT &
CONTRACTING DEPARTMENT
TURKEY



Gerald Kassner
CHIEF EXECUTIVE OFFICER



Andreas Rungger
EXECUTIVE DIRECTOR



TOP HOTEL PARTNER 2024



Gardenia Beach

gehört zu den beliebtesten Hotels von schauinsland-reisen weltweit.
Für die partnerschaftliche und vertrauensvolle Zusammenarbeit möchten wir uns bedanken
und wünschen weiterhin viel Erfolg.



Sporn Conrad
DIRECTOR PRODUCT &
CONTRACTING DEPARTMENT
TURKEY



Andreas Rungger
EXECUTIVE DIRECTOR



Gerald Kassner
CHIEF EXECUTIVE OFFICER



Stefan Kassner
CHIEF EXECUTIVE OFFICER



AWARD 2023

HOTEL
Gardenia Beach

for outstanding customer feedback
and excellent partnership

Jiří Jelínek
CEO

Jolana Zavadilová
Member of Board of Directors



AWARD 2024

HOTEL
Gardenia Beach

for outstanding customer feedback and excellent partnership.

Jolana Zavadilová
Member of Board of Directors

