



Transporte Turístico

DONDE LA MAJESTAD ES
USTED!



MÁS DE 15 AÑOS LLEVANDO COMODIDAD Y
SEGURIDAD A CADA VIAJE





SOMOS UNA EMPRESA DE TRANSPORTE TURÍSTICO Y EJECUTIVO DEDICADA A BRINDAR SOLUCIONES DE MOVILIDAD SEGURAS, CÓMODAS Y CONFIABLES. CON MÁS DE 15 AÑOS, NOS ESPECIALIZAMOS EN EL TRASLADO DE PASAJEROS PARA TURISMO, VIAJES CORPORATIVOS, TRASLADOS A EVENTOS Y SERVICIOS PERSONALIZADOS.

CUIDAMOS LO MÁS VALIOSO MIENTRAS VIAJAS: TÚ.





VALORES



Puntualidad



Seguridad



Comodidad



**Atención
personalizada**



NUESTRA FLOTA

MÁS DE 5 UNIDADES CONFORMAN NUESTRA FLOTA, RESPALDANDO NUESTRO COMPROMISO DE BRINDAR UN SERVICIO SEGURO, CÓMODO Y CONFIABLE

RAZONES PORQUE ELEGIRNOS

1

PERSONAL
ALTAMENTE
CALIFICADO

2

TECNOLOGIAS
APLICADAS A LA
SEGURIDAD

3

MANTENIMIENTO
DE FLOTA

4

COMODIDAD Y
ARGONOMIA



NUESTROS PRINCIPALES CLIENTES



NUESTRA MEJOR RUTA ES LA QUE
CONSTRUIMOS JUNTO A
NUESTROS CLIENTES



MEDIOS DE CONTACTO



Correo: turismoaltesa@hotmail.com
turismoaltesa@gmail.com



Celular: +51 949 563 110



Web: <https://www.altesatransporte.com>

GRACIAS POR ELEGIRNOS Y CONFIAR EN NUESTRO SERVICIO.



Transporte Turístico

Donde la majestad es usted!

CATALOGOS DE PRODUCTOS

- Listado con las placas de los vehículos que estarán asignados a la operación de LA ORGANIZACIÓN, indicando en él la marca, el modelo, año, capacidad de pasajeros y el nombre del propietario registrado en la tarjeta de circulación, completar la siguiente tabla:

#	Tipo:	Marca	Modelo	Año	Capacidad pasajeros	aire acondicionado	cinturón de seguridad en el 100% de asientos	Número de tarjeta de circulación	Nombre del propietario
1	Microbús	Mercedes-Benz	Sprinter	2017	15	SI	SI	15P17004644	Transporte Turístico Altesa
2	Microbus	Mercedes-Benz	Sprinter	2019	19	SI	SI	15P18002823	Transporte Turístico Altesa
3	Microbus	Mercedes-Benz	LO-915	2017	29	SI	SI	15P16005901	Transporte Turístico Altesa
4	Camioneta cerrada	JIM BEI	KONET	2020	06	SI	SI	NA	Transporte Turístico Altesa

- De cada uno de los vehículos propuestos para el servicio de transporte.
 - Fotografía (derecho y revés) de cada una de las tarjetas de circulación



Mercedes-Benz Sprinter de 15 pasajeros T8A-953

Tel: (044) 326007

Cel.: 949563110

E-mail: turismoaltesa@hotmail.com

Web: www.altesatransporte.com

Dirección: Av. chancay # 425- La Esperanza- Trujillo



Transporte Turístico

Donde la majestad es usted!



Mercedes-Benz Sprinter 515 de 19 pasajeros



Mercedes-Benz LO-915 de 29 pasajeros

b. Fotografía del exterior e interior de los vehículos



Exterior Sprinter de 15 pasajeros

Transporte Turístico

Tel: (044) 326007

Cel.: 949563110

E-mail: turismoaltesa@hotmail.com

Web: www.altesatransporte.com

Dirección: Av. chancay # 425- La Esperanza- Trujillo



Transporte Turístico

Donde la majestad es usted!



Interior Sprinter de 15 Pasajeros



Exterior Sprinter de 19 Pasajeros



Interior de Sprinter de 19 Pasajeros



Tel: (044) 326007

Cel.: 949563110

E-mail: turismoaltesa@hotmail.com

Web: www.altesatransporte.com

Dirección: Av. chancay # 425- La Esperanza- Trujillo



Transporte Turístico

Donde la majestad es usted!



Exterior de Bus Mercedes-Benz LO-915 29 pasajeros



Interior de Bus Mercedes-Benz LO-915 29 pasajeros



CAMIONETA CERRDA JIM BEI



orte Turístico

Tel: (044) 326007

Cel.: 949563110

E-mail: turismoaltesa@hotmail.com

Web: www.altesatransporte.com

Dirección: Av. chancay # 425- La Esperanza- Trujillo



Transporte Turístico

Donde la majestad es usted!

- Listado de conductores: nombres completos, género, Número de identificación, Número de licencia y tipo de licencia de acuerdo al vehículo, completar la siguiente tabla:

#	Nombres y apellidos	Número identificación	Género	Fecha nacimiento	Edad	Número de Licencia	Tipo de licencia	Fecha vencimiento licencia	¿Cuenta con polígrafo ? SI/NO	¿Cuenta con prueba alcoholimetría ? SI/NO
1	José Alberto Rubio Rodríguez	18057020	M	13-12-65	52	D-18057020	A3C	02.09.2018	NO	NO
2	Juan Carlos Albites Baca	18105556	M	27-02-70	48	D-18105556	A3C	15.12.2019	NO	NO
3	Hubert Estuardo Vera Roncal	17984406	M	13-08-66	51	D-17984406	A3C	07.11.2019	NO	NO

- De los conductores propuestos para el servicio de transporte enviar:
- Fotografía (derecho y revés) de cada una de las identificaciones.



Conductor1: Hubert Vera Roncal



Tel: (044) 326007

Cel.: 949563110

E-mail: turismoaltesa@hotmail.com

Web: www.altesatransporte.com

Dirección: Av. chancay # 425- La Esperanza- Trujillo



Transporte Turístico

Donde la majestad es usted!

Conductor 1: Hubert Vera Roncal



Conductor 2: José Rubio Rodríguez



Conductor 2: José Rubio Rodríguez



Transporte Turístico

Tel: (044) 326007

Cel.: 949563110

E-mail: turismoaltesa@hotmail.com

Web: www.altesatransporte.com

Dirección: Av. chancay # 425- La Esperanza- Trujillo



Transporte Turístico

Donde la majestad es usted!



Conductor 3: Carlos Albites Baca



Conductor 3: Carlos Albites Baca



te Turístico

Tel: (044) 326007
Cel.: 949563110

E-mail: turismoaltesa@hotmail.com

Web: www.altesatransporte.com

Dirección: Av. chancay # 425- La Esperanza- Trujillo



Transporte Turístico

Donde la majestad es usted!

6. Fotografía (derecho y revés) de cada una de las licencias de conducir.



Conductor 1: Hubert Vera Roncal



Conductor 1: Hubert Vera Roncal



Transporte Turístico

Tel: (044) 326007

Cel.: 949563110

E-mail: turismoaltesa@hotmail.com

Web: www.altesatransporte.com

Dirección: Av. chancay # 425- La Esperanza- Trujillo



Transporte Turístico

Donde la majestad es usted!



Conductor 3: José Rubio Rodríguez



Conductor 3. José Rubio Rodríguez



Transporte Turístico

Tel: (044) 326007

Cel.: 949563110

E-mail: turismoaltesa@hotmail.com

Web: www.altesatransporte.com

Dirección: Av. chancay # 425- La Esperanza- Trujillo



Transporte Turístico

Donde la majestad es usted!

MINISTERIO DE TRANSPORTES Y COMUNICACIONES
DIRECCION GENERAL DE TRANSPORTE TERRESTRE

Detto Riega

NÉSTOR ALEJANDRO RIEGA CARNERO
Fedatario Titular
R.M. N° 749-2013-MTC/01

Reg. N° 4381
ES COPIA FIEL DEL ORIGINAL

29 AGO. 2014



N° 3621-2014-MTC/15

Lima, 28 de agosto de 2014

Resolución Directoral

VISTOS: los expedientes N° 2014-048672 y 2014-048672-A.

CONSIDERANDO:

Que, mediante los expedientes señalados en Vistos, la empresa TRANSPORTE TURISTICO ALTESA E.I.R.L., con RUC N° 20482833145 y domicilio en Av. Chancay N° 425, Distrito La Esperanza, Provincia Trujillo y Departamento de La Libertad, en adelante La Empresa -, ha solicitado al amparo del Decreto Supremo N° 017-2009-MTC, autorización para prestar servicio especial de transporte turístico terrestre, de ámbito nacional, con el vehículo de placa de rodaje T6I-965 (2013) correspondiente a la categoría M2;

Que, con Oficio N° 8902-2014-MTC/15.02 de fecha 12.08.2014, se le comunicó a La Empresa que su requerimiento se encontraba observado, otorgándosele un plazo de diez (10) días hábiles para subsanarlas, siendo válidamente notificado el 16.08.2014;

Que, mediante expediente N° 2014-048672-A La Empresa presenta documentación solicitada con Oficio N° 8902-2014-MTC/15.02, subsanando las observaciones a su requerimiento;

Que, la Dirección de Servicios de Transporte Terrestre en el Informe N° 3357-2014-MTC/15.02, determina que La Empresa ha cumplido con las condiciones técnicas y legales contempladas en el Reglamento Nacional de Administración de Transportes, aprobado por Decreto Supremo N° 017-2009-MTC y modificatorias, para el otorgamiento de la autorización para prestar servicio especial de transporte turístico, de ámbito nacional, bajo las modalidades excursión, gira y circuito con el vehículo de placa de rodaje T6I-965 (2013);

De conformidad con lo establecido en la Ley N° 27444 – Ley del Procedimiento Administrativo General, Ley N° 29370 de Organización y Funciones del Ministerio de Transportes y Comunicaciones y Reglamento Nacional de Administración de Transportes aprobado por el Decreto Supremo N° 017-2009-MTC y sus modificatorias;

SE RESUELVE:

ARTÍCULO PRIMERO.- Otorgar a la empresa TRANSPORTE TURISTICO ALTESA E.I.R.L., la autorización para prestar servicio especial de transporte turístico terrestre de ámbito nacional, por el periodo de diez (10) años, contados a partir de la fecha de expedición de la presente Resolución, bajo las modalidades de excursión, gira y circuito, con el vehículo de placa de rodaje T6I-965 (2013) correspondiente a la categoría M2.

ARTÍCULO SEGUNDO.- Previa a la emisión de la respectiva Tarjeta Única de Circulación del vehículo de placa de rodaje T6I-965 (2013); La Empresa deberá presentar:

Resolución de Autorización de Transporte Turístico



Transporte Turístico

Tel: (044) 326007

Cel.: 949563110

E-mail: turismoaltesa@hotmail.com

Web: www.altesatransporte.com

Dirección: Av. chancay # 425- La Esperanza- Trujillo



Transporte Turístico

Donde la majestad es usted!



ES COPIA FIEL DEL ORIGINAL

- Fotocopia legible del registro contable del Balance General consignando como patrimonio s/ 218,292.70, folio de apertura y la foja en la cual obre el patrimonio neto (libro legalizado ante un notario, con la foliación respectiva y suscrito por un Contador Público Colegiado); con lo que acreditará las 50 UIT al encontrarse registrado como REMYPE; conforme a la copia presentada del Estado de Situación Financiera al 30.06.2014.

ARTÍCULO TERCERO.- El vehículo de placa de rodaje T6I-965 (2013), se encuentran bajo contrato de arrendamiento financiero; por lo que la empresa TRANSPORTE TURISTICO ALTESA E.I.R.L., culminada la vigencia del citado contrato deberá presentar a esta Administración, copias de las tarjetas de propiedad vehicular o tarjeta de identificación vehicular a nombre de La Empresa, o de lo contrario, copia de la documentación que acredite la vigencia del contrato, mediante una prórroga o ampliación del mismo, de conformidad a lo señalado en el presente resolutivo, bajo apercibimiento de iniciarse el proceso sancionador correspondiente.



ARTÍCULO CUARTO.- La presente Resolución deberá ser publicada en la página web del Ministerio de Transportes y Comunicaciones a más tardar dentro de los tres (03) días hábiles de haber sido emitida, debiendo mantenerse publicada por un periodo mínimo de treinta (30) días hábiles.



ARTÍCULO QUINTO.- La Empresa, iniciará sus operaciones dentro de los treinta (30) días siguientes de efectuada la publicación a que se refiere el Artículo precedente; asimismo, deberá colocar en su domicilio legal y oficinas administrativas, la presente Resolución de autorización o copia de la misma en un lugar visible y a disposición de los usuarios.

ARTÍCULO SEXTO.- La Empresa, deberá proceder a la inscripción de sus conductores al sistema nacional de conductores capacitados del servicio de transporte terrestre, vía la página web del Ministerio de Transportes y Comunicaciones, mediante clave de acceso asignada, la cual será entregada en sobre cerrado por la Administración.

Regístrese y comuníquese,

.....
 José Luis Quietgaard Suárez
 Director General (a)
 Dirección General de Transporte Terrestre

Resolución de autorización de transporte turístico



Transporte Turístico

Tel: (044) 326007

Cel.: 949563110

E-mail: turismoaltesa@hotmail.com

Web: www.altesatransporte.com

Dirección: Av. chancay # 425- La Esperanza- Trujillo



Transporte Turístico

Donde la majestad es usted!

7. Estructura organizacional: operativa y administrativa.

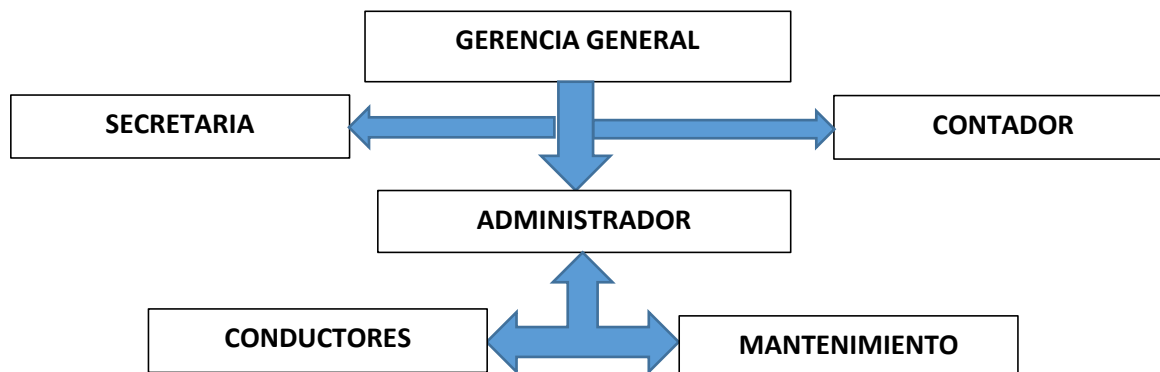

8. Software, App y/o plataforma electrónica a utilizar para el desarrollo de los servicios (además serán validadas en visita).

www.sergutec.com

Usuario: Altesa

Contraseña: 123456

9. Currículo de la empresa, clientes anteriores tiempo de contratos, contactos, etc.

Empresa	Contacto	Email	Teléfono	Servicio prestado
Consortio turístico del Norte EIRL	Falon Marquina	fmarquina@trujillotours.com	949313752	Transporte turístico receptivo
Costa del Sol	Eduardo Martinez	emartinez@costadelsolperu.com	987253809	Traslados del Aeropuerto
IL TUCANO PERU SAC	Luis Enrique Quiroz	Luis.quiroz@iltucanoperu.com	997505375	Transporte Turístico receptivo
Orquesta Segovia	Carlos Nique	Corazón_1866@hotmail.com	952680805	Traslados a Eventos
TRAMARSA	Gladys Zavaleta	gzavaleta@tramarsa.com.pe	963531054	Traslados de Cruceros

Tel: (044) 326007

Cel.: 949563110

E-mail: turismoaltesa@hotmail.com

Web: www.altesatransporte.com

Dirección: Av. chancay # 425- La Esperanza- Trujillo



Transporte Turístico

Donde la majestad es usted!

10. Fotografía de instalaciones administrativas y operativas propuestas para el desarrollo y funcionamiento (además serán validadas en visita técnica)



11. Fotografía de equipos de comunicación en instalaciones administrativas y operativas propuestas para el desarrollo y funcionamiento (además serán validadas en visita).



Tel: (044) 326007

Cel.: 949563110

E-mail: turismoaltesa@hotmail.com

Web: www.altesatransporte.com

Dirección: Av. chancay # 425- La Esperanza- Trujillo